

**REPUBLIQUE FRANÇAISE**

**COMMUNE DE SAINT CHAMOND dont la population est de 3500 habitants  
et plus - Ville de Saint-Chamond (1)**

**AGREGÉ AU BUDGET PRINCIPAL DE (2)**

Numéro SIRET : 21420207900015

POSTE COMPTABLE : TRESOR PUBLIC SAINT CHAMOND

**M 14**

**Compte administratif  
voté par nature**

BUDGET : BUDGET PRINCIPAL (3)

ANNEE 2022

(1) Indiquer la nature juridique et le nom de la collectivité ou de l'établissement (commune, CCAS, EPCI, syndicat mixte, etc).

(2) A renseigner uniquement pour les budgets annexes.

(3) Indiquer le budget concerné : budget principal ou libellé du budget annexe.

# Sommaire

## I - Informations générales (5)

A - Informations statistiques, fiscales et financières	4
B - Modalités de vote du budget	5

## II - Présentation générale du budget

A1 - Vue d'ensemble - Exécution du budget et détail des restes à réaliser	6
A2 - Vue d'ensemble - Section de fonctionnement - Chapitres	8
A3 - Vue d'ensemble - Section d'investissement - Chapitres	9
B1 - Balance générale du budget - Dépenses	11
B2 - Balance générale du budget - Recettes	12

## III - Vote du budget

A1 - Section de fonctionnement - Détail des dépenses	13
A2 - Section de fonctionnement - Détail des recettes	16
B1 - Section d'investissement - Détail des dépenses	18
B2 - Section d'investissement - Détail des recettes	20
B3 - Opérations d'équipement - Détail des chapitres et articles	22

## IV - Annexes (6)

### A - Eléments du bilan

A1 - Présentation croisée par fonction (1)	23
A1.1 - Présentation croisée par fonction - Détail fonctionnement	Sans Objet
A1.2 - Présentation croisée par fonction - Détail investissement	Sans Objet
A2.1 - Etat de la dette - Détail des crédits de trésorerie	36
A2.2 - Etat de la dette - Répartition par nature de dette	37
A2.3 - Etat de la dette - Répartition des emprunts par structure de taux	42
A2.4 - Etat de la dette - Typologie de la répartition de l'encours	43
A2.5 - Etat de la dette - Détail des opérations de couverture	44
A2.6 - Etat de la dette - Remboursement anticipé d'un emprunt avec refinancement	46
A2.7 - Etat de la dette - Emprunts renégociés au cours de l'année N	47
A2.8 - Etat de la dette - Dette pour financer l'emprunt d'un autre organisme	48
A2.9 - Etat de la dette - Autres dettes	49
A3 - Méthodes utilisées pour les amortissements	50
A4 - Etat des provisions	51
A5 - Etalement des provisions	Sans Objet
A6.1 - Equilibre des opérations financières - Dépenses	52
A6.2 - Equilibre des opérations financières - Recettes	53
A7.1.1 - Etats des dépenses et recettes des services d'eau et d'assainissement - Fonctionnement (2)	Sans Objet
A7.1.2 - Etats des dépenses et recettes des services d'eau et d'assainissement - Investissement (2)	Sans Objet
A7.2.1 - Etats des dépenses et recettes des services assujettis à la TVA - Fonctionnement (3)	55
A7.2.2 - Etats des dépenses et recettes des services assujettis à la TVA - Investissement (3)	56
A7.3.1 - Etats de la répartition de la TEOM - Fonctionnement (4)	Sans Objet
A7.3.2 - Etats de la répartition de la TEOM - Investissement (4)	Sans Objet
A7.4.1 - Etat de ventilation des dépenses liées à la gestion de la crise sanitaire du COVID-19 - Fonctionnement	Sans Objet
A7.4.2 - Etat de ventilation des dépenses liées à la gestion de la crise sanitaire du COVID-19 - Investissement	Sans Objet
A8 - Etat des charges transférées	Sans Objet
A9 - Détail des opérations pour le compte de tiers	57
A10.1 - Variation du patrimoine (article R. 2313-3 du CGCT) - Entrées	58
A10.2 - Variation du patrimoine (article R. 2313-3 du CGCT) - Sorties	69
A10.3 - Opérations liées aux cessions	77
A10.4 - Variation du patrimoine (article L. 300-5 du code de l'urbanisme) - Entrées	Sans Objet
A10.5 - Variation du patrimoine (article L. 300-5 du code de l'urbanisme) - Sorties	Sans Objet
A11 - Etat des travaux en régie	Sans Objet
A12 - Emploi des crédits communautaires dans le cadre de la subvention globale	Sans Objet

### B - Engagements hors bilan

B1.1 - Etat des emprunts garantis par la commune ou l'établissement	78
B1.2 - Calcul du ratio d'endettement relatif aux garanties d'emprunt	90
B1.3 - Etat des contrats de crédit-bail	Sans Objet
B1.4 - Etat des contrats de partenariat public-privé	Sans Objet
B1.5 - Etat des autres engagements donnés	Sans Objet
B1.6 - Etat des engagements reçus	Sans Objet
B1.7 - Liste des concours attribués à des tiers en nature ou en subventions	91



B2.1 - Etat des autorisations de programme et des crédits de paiement afférents

B2.2 - Etat des autorisations d'engagement et des crédits de paiement afférents

B3 - Emploi des recettes grevées d'une affectation spéciale

**C - Autres éléments d'informations**

C1.1 - Etat du personnel

96

C1.2 - Actions de formation des élus

101

C2 - Liste des organismes dans lesquels a été pris un engagement financier

102

C3.1 - Liste des organismes de regroupement auxquels adhère la commune ou l'établissement

105

C3.2 - Liste des établissements publics créés

Sans Objet

C3.3 - Liste des services individualisés dans un budget annexe

Sans Objet

C3.4 - Liste des services assujettis à la TVA et non érigés en budget annexe

Sans Objet

C3.5 - Présentation agrégée du budget principal et des budgets annexes

Sans Objet

C3.6 - Identification des flux croisés

Sans Objet

**D - Décision en matière de taux de contributions directes - Arrêté et signatures**

D1 - Décision en matière de taux de contributions directes

106

D2 - Arrêté et signatures

107

(1) Cette présentation est obligatoire pour les communes de 3 500 habitants et plus (art. L. 2312-3 du CGCT), les groupements comprenant au moins une commune de 3 500 habitants et plus (art. R. 5211-14 du CGCT) et leurs établissements publics. Il n'a cependant pas à être produit par les services à activité unique érigés en établissement public ou budget annexe. Les autres communes et établissements peuvent les présenter de manière facultative.

(2) Cet état ne peut être produit que par les communes dont la population est inférieure à 500 habitants qui gèrent les services de distribution de l'eau potable et d'assainissement sous forme de régie simple sans budget annexe (article L. 2221-11 du CGCT).

(3) Cf. article R. 2313-3 du CCGT.

(4) Cet état est obligatoirement produit par les communes et groupements de communes de 10 000 habitants et plus ayant institué la TEOM et assurant au moins la collecte des déchets ménagers.

(5) Les associations syndicales autorisées doivent utiliser leur état particulier « Informations générales » annexé à l'arrêté n° NOR : INTB1237402A, relatif au cadre budgétaire et comptable applicable aux associations syndicales autorisées.

(6) Les associations syndicales autorisées remplissent et joignent uniquement les états qui les concernent au titre de l'exercice et au titre du détail des comptes de bilan.

Préciser, pour chaque annexe, si l'état est sans objet le cas échéant.

**Code INSEE**  
**42207**

**Ville de Saint-Chamond**  
**BUDGET PRINCIPAL**



<b>I – INFORMATIONS GENERALES</b>	<b>I</b>
<b>INFORMATIONS STATISTIQUES, FISCALES ET FINANCIERES</b>	<b>A</b>

Informations statistiques	Valeurs
Population totale (colonne h du recensement INSEE) :	35 253
Nombre de résidences secondaires (article R. 2313-1 <i>in fine</i> ) :	113
Nom de l'EPCI à fiscalité propre auquel la commune adhère :	

Potentiel fiscal et financier (1)		Valeurs par hab. (population DGF)	Moyennes nationales du potentiel financier par habitants de la strate
Fiscal	Financier		
32 135 297,00	38 086 902,00	1 076,02	1 278,73

Informations financières – ratios (2)		Valeurs	Moyennes nationales de la strate (3)
1	Dépenses réelles de fonctionnement/population	1237.68	1232
2	Produit des impositions directes/population	491.21	687
3	Recettes réelles de fonctionnement/population	1359.79	1440
4	Dépenses d'équipement brut/population	368.45	317
5	Encours de dette/population	665.38	1006
6	DGF/population	320.86	201
7	Dépenses de personnel/dépenses réelles de fonctionnement (2)	62.39	62.30
8	Dépenses de fonct. et remb. dette en capital/recettes réelles de fonct. (2)	94.26	92.60
9	Dépenses d'équipement brut/recettes réelles de fonctionnement (2)	27.10	22.00
10	Encours de la dette/recettes réelles de fonctionnement (2)	48.93	69.90

Dans l'ensemble des tableaux, les cases grisées ne doivent pas être remplies.

(1) Il s'agit du potentiel fiscal et du potentiel financier définis à l'article L. 2334-4 du code général des collectivités territoriales qui figurent sur la fiche de répartition de la DGF de l'exercice N-1 établie sur la base des informations N-2 (transmise par les services préfectoraux).

(2) Les ratios 1 à 6 sont obligatoires pour les communes de 3 500 habitants et plus et leurs établissements publics administratifs ainsi que pour les EPCI dotés d'une fiscalité propre comprenant au moins une commune de 3 500 habitants et plus.

Les ratios 7 à 10 sont obligatoires pour les communes de 10 000 habitants et plus et leurs établissements publics administratifs ainsi que pour les EPCI dotés d'une fiscalité propre comprenant au moins une commune de 10 000 habitants et plus (cf. articles L. 2313-1, L. 2313-2, R. 2313-1, R. 2313-2 et R. 5211-15 du CGCT). Pour les caisses des écoles, les EPCI non dotés d'une fiscalité propre et les syndicats mixtes associant exclusivement des communes et des EPCI, il conviendra d'appliquer les ratios prévus respectivement par les articles R. 2313-7, R. 5211-15 et R. 5711-3 du CGCT.

(3) Il convient d'indiquer les moyennes de la catégorie de l'organisme en cause (commune, communauté urbaine, communauté d'agglomération, ...) et les sources d'où sont tirées les informations (statistiques de la direction générale des collectivités locales ou de la direction générale de la comptabilité publique). Il s'agit des moyennes de la dernière année connue.

**I – INFORMATIONS GENERALES**  
**MODALITES DE VOTE DU BUDGET****POUR MEMOIRE<sup>(1)</sup>**

I – L'assemblée délibérante a voté le présent budget par nature :

- au niveau (2) du chapitre pour la section de fonctionnement.
- au niveau (2) du chapitre pour la section d'investissement.
  - sans (3) les chapitres « opérations d'équipement » de l'état III B 3.
  - sans (4) vote formel sur chacun des chapitres.

La liste des articles spécialisés sur lesquels l'ordonnateur ne peut procéder à des virements d'article à article est la suivante :

II – En l'absence de mention au paragraphe I ci-dessus, le budget est réputé voté par chapitre, et, en section d'investissement, sans chapitre de dépense « opération d'équipement ».

III – Les provisions sont (5) semi-budgétaires (pas d'inscription en recette de la section d'investissement).

(1) Rappeler les modalités relatives au vote du budget.

(2) A compléter par « du chapitre » ou « de l'article ».

(3) Indiquer « avec » ou « sans » les chapitres opérations d'équipement.

(4) Indiquer « avec » ou « sans » vote formel.

(5) A compléter par un seul des deux choix suivants :

- semi-budgétaires (pas d'inscription en recette de la section d'investissement),
- budgétaires (délibération n° ..... du .....).



**II – PRESENTATION GENERALE DU BUDGET  
VUE D'ENSEMBLE**

**EXECUTION DU BUDGET**

		DEPENSES		RECETTES	
REALISATIONS DE L'EXERCICE (mandats et titres)	Section de fonctionnement	A	46 790 645,22	G	48 457 493,83
	Section d'investissement	B	16 038 815,61	H	20 707 661,37

		+		+	
REPORTS DE L'EXERCICE N-1	Report en section de fonctionnement (002)	C	0,00 (si déficit)	I	0,00 (si excédent)
	Report en section d'investissement (001)	D	3 703 599,35 (si déficit)	J	0,00 (si excédent)

		=		=	
TOTAL (réalisations + reports)		= A+B+C+D	66 533 060,18	= G+H+I+J	69 165 155,20

RESTES A REALISER A REPORTER EN N+1 (1)	Section de fonctionnement	E	0,00	K	0,00
	Section d'investissement	F	5 439 535,90	L	561 426,06
	TOTAL des restes à réaliser à reporter en N+1	= E+F	5 439 535,90	= K+L	561 426,06

RESULTAT CUMULE	Section de fonctionnement	= A+C+E	46 790 645,22	= G+I+K	48 457 493,83
	Section d'investissement	= B+D+F	25 181 950,86	= H+J+L	21 269 087,43
	TOTAL CUMULE	= A+B+C+D+E+F	71 972 596,08	= G+H+I+J+K+L	69 726 581,26

**DETAIL DES RESTES A REALISER**

Chap.	Libellé	Dépenses engagées non mandatées	Titres restant à émettre
<b>TOTAL DE LA SECTION DE FONCTIONNEMENT</b>		E 0,00	K 0,00
011	Charges à caractère général	0,00	
012	Charges de personnel, frais assimilés	0,00	
014	Atténuations de produits	0,00	
65	Autres charges de gestion courante	0,00	
656	Frais fonctionnement des groupes d'élus	0,00	
66	Charges financières	0,00	
67	Charges exceptionnelles	0,00	
70	Produits services, domaine et ventes div		0,00
73	Impôts et taxes		0,00
74	Dotations et participations		0,00
75	Autres produits de gestion courante		0,00
013	Atténuations de charges		0,00
76	Produits financiers		0,00
77	Produits exceptionnels		0,00
<b>TOTAL DE LA SECTION D'INVESTISSEMENT</b>		F 5 439 535,90	L 561 426,06
010	Stocks (4)	0,00	0,00
024	Produits des cessions d'immobilisations		0,00
10	Dotations, fonds divers et réserves	0,00	0,00
13	Subventions d'investissement	0,00	561 426,06
16	Emprunts et dettes assimilées	0,00	0,00
18	Compte de liaison : affectat° (BA,régie) (6)	0,00	0,00
20	Immobilisations incorporelles	511 071,15	0,00
204	Subventions d'équipement versées	396 922,45	0,00

Chap.	Libellé	Dépenses engagées mandatées	Publié le	Titres restant à émettre
21	Immobilisations corporelles	4 531 542,30	ID : 042-214202079-20230515-DL20230060-DE	0,00
22	Immobilisations reçues en affectation (5)	0,00		0,00
23	Immobilisations en cours	0,00		0,00
26	Participat° et créances rattachées	0,00		0,00
27	Autres immobilisations financières	0,00		0,00

(1) Les restes à réaliser de la section de fonctionnement correspondent en dépenses, aux dépenses engagées non mandatées et non rattachées telles qu'elles ressortent de la comptabilité des engagements et en recettes, aux recettes certaines n'ayant pas donné lieu à l'émission d'un titre et non rattachées (R. 2311-11 du CGCT).

Les restes à réaliser de la section d'investissement correspondent en dépenses, aux dépenses engagées non mandatées au 31/12 de l'exercice précédent telles qu'elles ressortent de la comptabilité des engagements et aux recettes certaines n'ayant pas donné lieu à l'émission d'un titre au 31/12 de l'exercice précédent (R. 2311-11 du CGCT).

(2) Le chapitre 45 doit être détaillé conformément au plan de compte, tant en dépenses qu'en recettes.



**II - PRESENTATION GENERALE DU BUDGET**  
**SECTION DE FONCTIONNEMENT – CHAPITRES**

**DEPENSES DE FONCTIONNEMENT**

Chap.	Libellé	Crédits ouverts (BP+DM+RAR N-1)	Crédits employés (ou restant à employer)			Crédits annulés
			Mandats émis	Charg. rattachées	Restes à réaliser au 31/12	
011	Charges à caractère général	10 370 940,00	8 693 275,48	1 495 314,80	0,00	182 349,72
012	Charges de personnel, frais assimilés	27 436 800,00	27 333 505,51	0,00	0,00	103 294,49
014	Atténuations de produits	95 900,00	93 288,00	0,00	0,00	2 612,00
65	Autres charges de gestion courante	5 641 250,00	5 600 312,89	5 280,31	0,00	35 656,80
656	Frais fonctionnement des groupes d'élus	0,00	0,00	0,00	0,00	0,00
<b>Total des dépenses de gestion courante</b>		<b>43 544 890,00</b>	<b>41 720 381,88</b>	<b>1 500 595,11</b>	<b>0,00</b>	<b>323 913,01</b>
66	Charges financières	177 000,00	166 190,92	8 607,27	0,00	2 201,81
67	Charges exceptionnelles	399 900,00	393 836,62	0,00	0,00	6 063,38
68	Dotations provisions semi-budgétaires (1)	19 300,00	19 263,00			37,00
022	Dépenses imprévues	0,00				
<b>Total des dépenses réelles de fonctionnement</b>		<b>44 141 090,00</b>	<b>42 299 672,42</b>	<b>1 509 202,38</b>	<b>0,00</b>	<b>332 215,20</b>
023	Virement à la section d'investissement (2)	389 160,00				
042	Opérat° ordre transfert entre sections (2)	2 752 600,00	2 981 770,42			-229 170,42
043	Opérat° ordre intérieur de la section (2)	0,00	0,00			0,00
<b>Total des dépenses d'ordre de fonctionnement</b>		<b>3 141 760,00</b>	<b>2 981 770,42</b>			<b>159 989,58</b>
<b>TOTAL</b>		<b>47 282 850,00</b>	<b>45 281 442,84</b>	<b>1 509 202,38</b>	<b>0,00</b>	<b>492 204,78</b>
<b>Pour information</b>		(3) <b>0,00</b>				
<b>D 002 Déficit de fonctionnement reporté de N-1</b>						

**RECETTES DE FONCTIONNEMENT**

Chap.	Libellé	Crédits ouverts (BP+DM+RAR N-1)	Crédits employés (ou restant à employer)			Crédits annulés
			Titres émis	Prod. rattachées	Restes à réaliser au 31/12	
013	Atténuations de charges	460 400,00	406 877,53	0,00	0,00	53 522,47
70	Produits services, domaine et ventes div	3 275 360,00	3 292 567,53	0,00	0,00	-17 207,53
73	Impôts et taxes	27 477 360,00	28 182 738,93	0,00	0,00	-705 378,93
74	Dotations et participations	14 577 060,00	15 417 251,09	0,00	0,00	-840 191,09
75	Autres produits de gestion courante	356 000,00	367 609,39	0,00	0,00	-11 609,39
<b>Total des recettes de gestion courante</b>		<b>46 146 180,00</b>	<b>47 667 044,47</b>	<b>0,00</b>	<b>0,00</b>	<b>-1 520 864,47</b>
76	Produits financiers	56 000,00	57 152,65	0,00	0,00	-1 152,65
77	Produits exceptionnels	405 000,00	407 097,09	0,00	0,00	-2 097,09
78	Reprises provisions semi-budgétaires (1)	150 000,00	0,00			150 000,00
<b>Total des recettes réelles de fonctionnement</b>		<b>46 757 180,00</b>	<b>48 131 294,21</b>	<b>0,00</b>	<b>0,00</b>	<b>-1 374 114,21</b>
042	Opérat° ordre transfert entre sections (2)	525 670,00	326 199,62			199 470,38
043	Opérat° ordre intérieur de la section (2)	0,00	0,00			0,00
<b>Total des recettes d'ordre de fonctionnement</b>		<b>525 670,00</b>	<b>326 199,62</b>			<b>199 470,38</b>
<b>TOTAL</b>		<b>47 282 850,00</b>	<b>48 457 493,83</b>	<b>0,00</b>	<b>0,00</b>	<b>-1 174 643,83</b>
<b>Pour information</b>		(3) <b>0,00</b>				
<b>R 002 Excédent de fonctionnement reporté de N-1</b>						

(1) Si la commune ou l'établissement applique le régime des provisions semi-budgétaires.

(2) DF 023 = RI 021 ; DI 040 = RF 042 ; RI 040 = DF 042 ; DI 041 = RI 041 ; DF 043 = RF 043.

(3) Les lignes de report ne font pas l'objet d'émission de mandat ou de titre (inscrire le montant reporté).



**II – PRESENTATION GENERALE DU BUDGET**  
**SECTION D'INVESTISSEMENT – CHAPITRES**

**DEPENSES D'INVESTISSEMENT**

Chap.	Libellé	Crédits ouverts (BP+DM+RAR N-1)	Mandats émis	Restes à réaliser au 31/12	Crédits annulés
010	Stocks (3)	0,00	0,00	0,00	0,00
20	Immobilisations incorporelles (sauf 204)	1 637 768,20	668 264,92	511 071,15	458 432,13
204	Subventions d'équipement versées	930 189,03	532 151,98	396 922,45	1 114,60
21	Immobilisations corporelles	15 474 549,19	9 479 703,19	4 531 542,30	1 463 303,70
22	Immobilisations reçues en affectation (4)	0,00	0,00	0,00	0,00
23	Immobilisations en cours	2 096 569,70	2 041 480,33	0,00	55 089,37
	<b>Total des opérations d'équipement</b>	<b>588 453,87</b>	<b>320 339,40</b>	<b>0,00</b>	<b>268 114,47</b>
	<b>Total des dépenses d'équipement</b>	<b>20 727 529,99</b>	<b>13 041 939,82</b>	<b>5 439 535,90</b>	<b>2 246 054,27</b>
10	Dotations, fonds divers et réserves	15 000,00	0,00	0,00	15 000,00
13	Subventions d'investissement	157 890,00	0,00	0,00	157 890,00
16	Emprunts et dettes assimilées	1 581 000,00	1 558 996,04	0,00	22 003,96
18	Compte de liaison : affectat° (BA,régie) (5)	0,00	0,00	0,00	0,00
26	Participat° et créances rattachées	1 000,00	1 000,00	0,00	0,00
27	Autres immobilisations financières	470 000,00	432 000,00	0,00	38 000,00
020	Dépenses imprévues	0,00			
	<b>Total des dépenses financières</b>	<b>2 224 890,00</b>	<b>1 991 996,04</b>	<b>0,00</b>	<b>232 893,96</b>
45...	<b>Total des op. pour compte de tiers (6)</b>	<b>0,00</b>	<b>0,00</b>	<b>0,00</b>	<b>0,00</b>
	<b>Total des dépenses réelles d'investissement</b>	<b>22 952 419,99</b>	<b>15 033 935,86</b>	<b>5 439 535,90</b>	<b>2 478 948,23</b>
040	Opérat° ordre transfert entre sections (1)	525 670,00	527 517,22		-1 847,22
041	Opérations patrimoniales (1)	1 095 490,00	477 362,53		618 127,47
	<b>Total des dépenses d'ordre d'investissement</b>	<b>1 621 160,00</b>	<b>1 004 879,75</b>		<b>616 280,25</b>
	<b>TOTAL</b>	<b>24 573 579,99</b>	<b>16 038 815,61</b>	<b>5 439 535,90</b>	<b>3 095 228,48</b>
	<b>Pour information</b>	(2) <b>3 703 599,35</b>			
	<b>D 001 Solde d'exécution négatif reporté de N-1</b>				

**RECETTES D'INVESTISSEMENT**

Chap.	Libellé	Crédits ouverts (BP+DM+RAR N-1)	Titres émis	Restes à réaliser au 31/12	Crédits annulés
010	Stocks (3)	0,00	0,00	0,00	0,00
13	Subventions d'investissement	3 110 590,00	497 980,01	561 426,06	2 051 183,93
16	Emprunts et dettes assimilées (hors 165)	14 584 296,57	11 000 000,00	0,00	3 584 296,57
20	Immobilisations incorporelles (sauf 204)	0,00	0,00	0,00	0,00
204	Subventions d'équipement versées	0,00	0,00	0,00	0,00
21	Immobilisations corporelles	0,00	0,00	0,00	0,00
22	Immobilisations reçues en affectation (4)	0,00	0,00	0,00	0,00
23	Immobilisations en cours	0,00	0,00	0,00	0,00
	<b>Total des recettes d'équipement</b>	<b>17 694 886,57</b>	<b>11 497 980,01</b>	<b>561 426,06</b>	<b>5 635 480,50</b>
10	Dotations, fonds divers et réserves (hors 1068)	1 614 000,00	1 302 041,76	0,00	311 958,24
1068	Excédents de fonctionnement capitalisés (7)	3 768 222,77	3 768 222,77	0,00	0,00
138	Autres subvent° invest. non transf.	0,00	409,00	0,00	-409,00
165	Dépôts et cautionnements reçus	0,00	300,00	0,00	-300,00
18	Compte de liaison : affectat° (BA,régie)	0,00	0,00	0,00	0,00
26	Participat° et créances rattachées	0,00	0,00	0,00	0,00
27	Autres immobilisations financières	478 000,00	478 257,28	0,00	-257,28
024	Produits des cessions d'immobilisations	484 820,00		0,00	
	<b>Total des recettes financières</b>	<b>6 345 042,77</b>	<b>5 549 230,81</b>	<b>0,00</b>	<b>795 811,96</b>
45...	<b>Total des op. pour le compte de tiers (6)</b>	<b>0,00</b>	<b>0,00</b>	<b>0,00</b>	<b>0,00</b>
	<b>Total des recettes réelles d'investissement</b>	<b>24 039 929,34</b>	<b>17 047 210,82</b>	<b>561 426,06</b>	<b>6 431 292,46</b>
021	Virement de la sect° de fonctionnement (1)	389 160,00			
040	Opérat° ordre transfert entre sections (1)	2 752 600,00	2 981 770,07		-229 170,07
041	Opérations patrimoniales (1)	1 095 490,00	678 680,48		416 809,52
	<b>Total des recettes d'ordre d'investissement</b>	<b>4 237 250,00</b>	<b>3 660 450,55</b>		<b>576 799,45</b>
	<b>TOTAL</b>	<b>28 277 179,34</b>	<b>20 707 661,37</b>	<b>561 426,06</b>	<b>7 008 091,91</b>

Envoyé en préfecture le 24/05/2023  
 Reçu en préfecture le 24/05/2023  
 Publié le : à réaliser  
 ID : 042-214202079-20230515-DL20230060-DE



Crédits annulés

Chap.	Libellé	Crédits ouverts (BP+DM+RAR N-1)	Titres émis
	<b>Pour information</b>	(2) <b>0,00</b>	
	<b>R 001 Solde d'exécution positif reporté de N-1</b>		

- (1) DF 023 = RI 021 ; DI 040 = RF 042 ; RI 040 = DF 042 ; DI 041 = RI 041 ; DF 043 = RF 043.
- (2) Les lignes de report ne font pas l'objet d'émission de mandat ou de titre (inscrire le montant reporté).
- (3) A servir uniquement dans le cadre d'un suivi des stocks selon la méthode de l'inventaire permanent simplifié autorisée pour les seules opérations d'aménagements (lotissement, ZAC...) par ailleurs retracées dans le cadre de budgets annexes.
- (4) En dépenses, le chapitre 22 retrace les travaux d'investissement réalisés sur les biens reçus en affectation. En recette, il retrace, le cas échéant, l'annulation de tels travaux effectués sur un exercice antérieur.
- (5) A servir uniquement lorsque la commune ou l'établissement effectue une dotation initiale en espèces au profit d'un service public non personnalisé qu'elle ou qu'il crée.
- (6) Seul le total des opérations pour compte de tiers figure sur cet état (voir le détail Annexe IV A9).
- (7) Le compte 1068 n'est pas un chapitre mais un article du chapitre 10.

## II – PRESENTATION GENERALE DU BUDGET

### BALANCE GENERALE DU BUDGET

#### 1 – Mandats émis (y compris sur les restes à réaliser N-1)

	FONCTIONNEMENT	Opérations réelles (1)	Opérations d'ordre (2)	TOTAL
011	Charges à caractère général	10 188 590,28		10 188 590,28
012	Charges de personnel, frais assimilés	27 333 505,51		27 333 505,51
014	Atténuations de produits	93 288,00		93 288,00
60	<i>Achats et variation des stocks (3)</i>		0,00	0,00
65	Autres charges de gestion courante	5 605 593,20		5 605 593,20
656	Frais fonctionnement des groupes d'élus (4)	0,00		0,00
66	Charges financières	174 798,19	0,00	174 798,19
67	Charges exceptionnelles	393 836,62	229 186,82	623 023,44
68	Dot. aux amortissements et provisions	19 263,00	2 752 583,60	2 771 846,60
71	<i>Production stockée (ou déstockage) (3)</i>		0,00	0,00
<b>Dépenses de fonctionnement – Total</b>		<b>43 808 874,80</b>	<b>2 981 770,42</b>	<b>46 790 645,22</b>
<b>Pour information</b>				<b>0,00</b>
<b>D 002 Déficit de fonctionnement reporté de N-1</b>				<b>0,00</b>

	INVESTISSEMENT	Opérations réelles (1)	Opérations d'ordre (2)	TOTAL
10	Dotations, fonds divers et réserves	0,00	0,00	0,00
13	Subventions d'investissement	0,00	286 501,00	286 501,00
15	<i>Provisions pour risques et charges (5)</i>		0,00	0,00
16	Emprunts et dettes assimilées (sauf 1688 non budgétaire)	1 558 996,04	0,00	1 558 996,04
18	Compte de liaison : affectat° (BA,régie)	(8) 0,00		0,00
	Total des opérations d'équipement	320 339,40		320 339,40
19	<i>Neutral. et régul. d'opérations (5)</i>		4 214,82	4 214,82
20	Immobilisations incorporelles (sauf 204) (6)	668 264,92	23 664,48	691 929,40
204	Subventions d'équipement versées	532 151,98	28 931,09	561 083,07
21	Immobilisations corporelles (6)	9 479 703,19	658 701,56	10 138 404,75
22	Immobilisations reçues en affectation (6)	(9) 0,00	0,00	0,00
23	Immobilisations en cours (6)	2 041 480,33	0,00	2 041 480,33
26	Participations et créances rattachées	1 000,00	0,00	1 000,00
27	Autres immobilisations financières	432 000,00	0,00	432 000,00
28	<i>Amortissement des immobilisations (reprises)</i>		2 866,80	2 866,80
29	<i>Prov. pour dépréciat° immobilisations (5)</i>		0,00	0,00
39	<i>Prov. dépréciat° des stocks et en-cours (5)</i>		0,00	0,00
45...	Total des opérations pour compte de tiers (7)	0,00	0,00	0,00
481	<i>Charges à rép. sur plusieurs exercices</i>		0,00	0,00
49	<i>Prov. dépréc. comptes de tiers (5)</i>		0,00	0,00
59	<i>Prov. dépréc. comptes financiers (5)</i>		0,00	0,00
3...	Stocks	0,00	0,00	0,00
<b>Dépenses d'investissement – Total</b>		<b>15 033 935,86</b>	<b>1 004 879,75</b>	<b>16 038 815,61</b>
<b>Pour information</b>				<b>3 703 599,35</b>
<b>D 001 Solde d'exécution négatif reporté de N-1</b>				<b>3 703 599,35</b>

(1) Y compris les opérations relatives au rattachement des charges et des produits et les opérations d'ordre semi-budgétaires.

(2) Voir liste des opérations d'ordre.

(3) Permet de retracer des opérations particulières telles que les opérations de stocks liées à la tenue d'un inventaire permanent simplifié.

(4) Communes, communautés d'agglomération et communautés urbaines de plus de 100 000 habitants.

(5) Si la commune ou l'établissement applique le régime des provisions budgétaires.

(6) Hors chapitres « opérations d'équipement ».

(7) Seul le total des opérations pour compte de tiers figure sur cet état (voir le détail Annexe IV A9).

(8) A servir uniquement lorsque la commune ou l'établissement effectue une dotation initiale en espèces au profit d'un service public non personnalisé qu'elle ou qu'il crée.

(9) En dépenses, le chapitre 22 retrace les travaux d'investissement réalisés sur les biens reçus en affectation. En recette, il retrace, le cas échéant, l'annulation de tels travaux effectués sur un exercice antérieur.

## II – PRESENTATION GENERALE DU BUDGET

### BALANCE GENERALE DU BUDGET

#### 2 – Titres émis (y compris sur les restes à réaliser N-1)

	FONCTIONNEMENT	Opérations réelles (1)	Opérations d'ordre (2)	TOTAL
013	Atténuations de charges	406 877,53		406 877,53
60	Achats et variation des stocks (3)		0,00	0,00
70	Produits services, domaine et ventes div	3 292 567,53		3 292 567,53
71	Production stockée (ou déstockage)		0,00	0,00
72	Production immobilisée		170 980,00	170 980,00
73	Impôts et taxes	28 182 738,93		28 182 738,93
74	Dotations et participations	15 417 251,09		15 417 251,09
75	Autres produits de gestion courante	367 609,39	0,00	367 609,39
76	Produits financiers	57 152,65	0,00	57 152,65
77	Produits exceptionnels	407 097,09	152 352,82	559 449,91
78	Reprise sur amortissements et provisions	0,00	2 866,80	2 866,80
79	Transferts de charges		0,00	0,00
<b>Recettes de fonctionnement – Total</b>		<b>48 131 294,21</b>	<b>326 199,62</b>	<b>48 457 493,83</b>
<b>Pour information R 002 Excédent de fonctionnement reporté de N-1</b>				<b>0,00</b>

	INVESTISSEMENT	Opérations réelles (1)	Opérations d'ordre (2)	TOTAL
10	Dotations, fonds divers et réserves (sauf 1068)	1 302 041,76	0,00	1 302 041,76
1068	Excédents de fonctionnement capitalisés	3 768 222,77		3 768 222,77
13	Subventions d'investissement	498 389,01	138 363,00	636 752,01
15	Provisions pour risques et charges (4)		0,00	0,00
16	Emprunts et dettes assimilées (sauf 1688 non budgétaire)	11 000 300,00	0,00	11 000 300,00
18	Compte de liaison : affectat° (BA,régie)	(8) 0,00		0,00
19	Neutral. et régul. d'opérations		127 875,69	127 875,69
20	Immobilisations incorporelles (sauf 204) (5)	0,00	485 121,56	485 121,56
204	Subventions d'équipement versées	0,00	0,00	0,00
21	Immobilisations corporelles(5)	0,00	156 506,70	156 506,70
22	Immobilisations reçues en affectation(5)	(9) 0,00	0,00	0,00
23	Immobilisations en cours(5)	0,00	0,00	0,00
26	Participations et créances rattachées	0,00	0,00	0,00
27	Autres immobilisations financières	478 257,28	0,00	478 257,28
28	Amortissement des immobilisations		2 752 583,60	2 752 583,60
29	Prov. pour dépréciat° immobilisations (4)		0,00	0,00
39	Prov. dépréciat° des stocks et en-cours (4)		0,00	0,00
45...	Opérations pour compte de tiers (7)	0,00	0,00	0,00
481	Charges à rép. sur plusieurs exercices		0,00	0,00
49	Prov. dépréc. comptes de tiers (4)		0,00	0,00
59	Prov. dépréc. comptes financiers (4)		0,00	0,00
3...	Stocks	0,00	0,00	0,00
<b>Recettes d'investissement – Total</b>		<b>17 047 210,82</b>	<b>3 660 450,55</b>	<b>20 707 661,37</b>
<b>Pour information R 001 Solde d'exécution positif reporté de N-1</b>				<b>0,00</b>

(1) Y compris les opérations relatives au rattachement des charges et des produits et les opérations d'ordre semi-budgétaires.

(2) Voir liste des opérations d'ordre.

(3) Permet de retracer des opérations particulières telles que les opérations de stocks liées à la tenue d'un inventaire permanent simplifié.

(4) Si la commune ou l'établissement applique le régime des provisions budgétaires.

(5) Hors chapitres « opérations d'équipement ».

(6) Seul le total des opérations pour compte de tiers figure sur cet état (voir le détail Annexe IV A9).

(7) A servir uniquement lorsque la commune ou l'établissement effectue une dotation initiale en espèces au profit d'un service public non personnalisé qu'elle ou qu'il crée.

(8) En dépenses, le chapitre 22 retrace les travaux d'investissement réalisés sur les biens reçus en affectation. En recette, il retrace, le cas échéant, l'annulation de tels travaux effectués sur un exercice antérieur.



**III – VOTE DU BUDGET**

**SECTION DE FONCTIONNEMENT – DETAIL DES DEPENS**

Chap/ art (1)	Libellé (1)	Crédits ouverts (BP+DM+RAR N-1)	Crédits employés (ou restant à employer)			Crédits annulés
			Mandats émis	Charges rattachées	Restes à réaliser au 31/12	
<b>011</b>	<b>Charges à caractère général</b>	<b>10 370 940,00</b>	<b>8 693 275,48</b>	<b>1 495 314,80</b>	<b>0,00</b>	<b>182 349,72</b>
6042	Achats prestat° services (hors terrains)	1 465 815,00	1 348 468,55	94 388,59	0,00	22 957,86
60611	Eau et assainissement	279 000,00	200 335,62	115 000,00	0,00	-36 335,62
60612	Energie - Electricité	1 800 050,00	1 242 721,15	472 851,58	0,00	84 477,27
60613	Chauffage urbain	385 000,00	330 232,13	30 000,00	0,00	24 767,87
60621	Combustibles	46 300,00	69 105,62	17 500,00	0,00	-40 305,62
60622	Carburants	180 300,00	165 119,43	32 026,54	0,00	-16 845,97
60623	Alimentation	165 440,00	147 101,37	2 482,41	0,00	15 856,22
60624	Produits de traitement	19 229,00	21 622,25	2 211,69	0,00	-4 604,94
60628	Autres fournitures non stockées	9 500,00	4 721,15	0,00	0,00	4 778,85
60631	Fournitures d'entretien	110 900,00	109 911,68	8 321,51	0,00	-7 333,19
60632	Fournitures de petit équipement	148 014,00	77 734,29	23 503,05	0,00	46 776,66
60633	Fournitures de voirie	162 000,00	142 537,97	29 770,14	0,00	-10 308,11
60636	Vêtements de travail	73 900,00	55 501,45	6 596,79	0,00	11 801,76
6064	Fournitures administratives	26 100,00	19 099,84	5 092,25	0,00	1 907,91
6065	Livres, disques, ... (médiathèque)	55 000,00	47 936,18	1 408,83	0,00	5 654,99
6067	Fournitures scolaires	100 800,00	106 948,97	6 959,90	0,00	-13 108,87
6068	Autres matières et fournitures	640 094,54	526 666,60	103 077,94	0,00	10 350,00
608	Frais accessoires sur terrains en cours	4 500,00	3 564,00	0,00	0,00	936,00
611	Contrats de prestations de services	1 041 153,46	855 108,99	197 905,48	0,00	-11 861,01
6132	Locations immobilières	152 300,00	118 823,80	7 177,23	0,00	26 298,97
6135	Locations mobilières	188 488,00	150 624,78	30 965,33	0,00	6 897,89
614	Charges locatives et de copropriété	98 900,00	169 574,04	12 988,13	0,00	-83 662,17
61521	Entretien terrains	57 300,00	60 762,59	5 518,08	0,00	-8 980,67
615221	Entretien, réparations bâtiments publics	210 482,00	137 133,43	43 605,63	0,00	29 742,94
615228	Entretien, réparations autres bâtiments	21 200,00	6 194,58	0,00	0,00	15 005,42
615231	Entretien, réparations voiries	3 900,00	0,00	0,00	0,00	3 900,00
615232	Entretien, réparations réseaux	6 700,00	0,00	0,00	0,00	6 700,00
61551	Entretien matériel roulant	73 600,00	66 839,88	9 125,09	0,00	-2 364,97
61558	Entretien autres biens mobiliers	30 700,00	20 431,83	10 614,95	0,00	-346,78
6156	Maintenance	874 800,00	789 920,75	92 164,17	0,00	-7 284,92
6161	Multirisques	234 300,00	233 931,11	0,00	0,00	368,89
6168	Autres primes d'assurance	500,00	0,00	0,00	0,00	500,00
617	Etudes et recherches	55 420,00	26 080,88	8 736,40	0,00	20 602,72
6182	Documentation générale et technique	35 120,00	32 273,31	1 014,00	0,00	1 832,69
6184	Versements à des organismes de formation	160 900,00	77 699,65	81 358,94	0,00	1 841,41
6188	Autres frais divers	12 600,00	19 622,68	0,00	0,00	-7 022,68
6226	Honoraires	41 030,00	57 792,46	0,00	0,00	-16 762,46
6227	Frais d'actes et de contentieux	53 142,00	57 965,64	0,00	0,00	-4 823,64
6228	Divers	4 300,00	11 814,21	0,00	0,00	-7 514,21
6231	Annonces et insertions	54 900,00	43 057,86	0,00	0,00	11 842,14
6232	Fêtes et cérémonies	13 600,00	22 459,36	1 342,28	0,00	-10 201,64
6236	Catalogues et imprimés	248 700,00	255 179,58	4 151,40	0,00	-10 630,98
6237	Publications	68 700,00	23 916,87	0,00	0,00	44 783,13
6238	Divers	30 000,00	33 971,04	667,00	0,00	-4 638,04
6251	Voyages et déplacements	20 700,00	14 126,74	0,00	0,00	6 573,26
6256	Missions	2 400,00	4 410,80	0,00	0,00	-2 010,80
6257	Réceptions	24 180,00	25,00	0,00	0,00	24 155,00
6261	Frais d'affranchissement	53 235,00	50 002,17	4 869,90	0,00	-1 637,07
6262	Frais de télécommunications	156 200,00	154 030,82	0,00	0,00	2 169,18
627	Services bancaires et assimilés	3 200,00	8 320,89	0,00	0,00	-5 120,89
6281	Concours divers (cotisations)	24 500,00	27 150,18	0,00	0,00	-2 650,18
6283	Frais de nettoyage des locaux	138 247,00	147 458,69	24 519,57	0,00	-33 731,26
6284	Redevances pour services rendus	15 500,00	19 564,82	0,00	0,00	-4 064,82
62873	Remb. frais au CCAS	3 800,00	12 056,43	0,00	0,00	-8 256,43
62876	Remb. frais à un GFP de rattachement	120 000,00	49 504,31	0,00	0,00	70 495,69
62878	Remb. frais à d'autres organismes	0,00	512,00	0,00	0,00	-512,00
6288	Autres services extérieurs	10 000,00	3 238,08	7 400,00	0,00	-638,08
63512	Taxes foncières	341 000,00	301 524,14	0,00	0,00	39 475,86
63513	Autres impôts locaux	100,00	0,00	0,00	0,00	100,00
6353	Impôts indirects	1 000,00	0,00	0,00	0,00	1 000,00
6354	Droits d'enregistrement et de timbre	200,00	0,00	0,00	0,00	200,00
6355	Taxes et impôts sur les véhicules	2 400,00	1 209,24	0,00	0,00	1 190,76
637	Autres impôts, taxes (autres organismes)	9 600,00	9 633,60	0,00	0,00	-33,60
<b>012</b>	<b>Charges de personnel, frais assimilés</b>	<b>27 436 800,00</b>	<b>27 333 505,51</b>	<b>0,00</b>	<b>0,00</b>	<b>103 294,49</b>
6218	Autre personnel extérieur	65 000,00	76 150,05	0,00	0,00	-11 150,05
6331	Versement mobilité	257 700,00	302 657,62	0,00	0,00	-44 957,62



Chap/ art (1)	Libellé (1)	Crédits ouverts (BP+DM+RAR N-1)	Crédits employés (ou à employer)			
			Mandats émis	Charges rattachées	réaliser au 31/12	Crédits annulés
6332	Cotisations versées au F.N.A.L.	71 300,00	75 708,00	0,00	0,00	-4 408,00
6336	Cotisations CNFPT et CDGFPT	186 200,00	204 403,30	0,00	0,00	-18 203,30
64111	Rémunération principale titulaires	12 917 400,00	11 720 050,03	0,00	0,00	1 197 349,97
64112	NBI, SFT, indemnité résidence	286 100,00	278 139,93	0,00	0,00	7 960,07
64114	Personnel titulaire Indemnité inflat°	0,00	40 500,01	0,00	0,00	-40 500,01
64118	Autres indemnités titulaires	3 658 200,00	3 812 212,74	0,00	0,00	-154 012,74
64131	Rémunérations non tit.	2 205 400,00	2 462 341,59	0,00	0,00	-256 941,59
64134	Personnel non tit. - Indemnité inflat°	0,00	18 200,03	0,00	0,00	-18 200,03
64138	Autres indemnités non tit.	659 800,00	800 515,30	0,00	0,00	-140 715,30
64164	Emplois d'insertion indemnité inflat°	0,00	500,00	0,00	0,00	-500,00
64168	Autres emplois d'insertion	69 300,00	50 545,83	0,00	0,00	18 754,17
6417	Rémunérations des apprentis	220 000,00	0,00	0,00	0,00	220 000,00
64171	Apprentis - rémunérations	0,00	231 334,27	0,00	0,00	-231 334,27
64172	Apprentis indemnité inflation	0,00	2 200,00	0,00	0,00	-2 200,00
6451	Cotisations à l'U.R.S.S.A.F.	2 705 400,00	2 956 332,00	0,00	0,00	-250 932,00
6453	Cotisations aux caisses de retraites	3 697 000,00	3 853 393,48	0,00	0,00	-156 393,48
6454	Cotisations aux A.S.S.E.D.I.C.	124 700,00	131 861,00	0,00	0,00	-7 161,00
6455	Cotisations pour assurance du personnel	255 300,00	250 881,91	0,00	0,00	4 418,09
6456	Versement au F.N.C. supplément familial	3 100,00	12 380,00	0,00	0,00	-9 280,00
6458	Cotis. aux autres organismes sociaux	46 000,00	46 107,00	0,00	0,00	-107,00
6475	Médecine du travail, pharmacie	8 200,00	7 065,42	0,00	0,00	1 134,58
6478	Autres charges sociales diverses	200,00	26,00	0,00	0,00	174,00
6488	Autres charges	500,00	0,00	0,00	0,00	500,00
<b>014</b>	<b>Atténuations de produits</b>	<b>95 900,00</b>	<b>93 288,00</b>	<b>0,00</b>	<b>0,00</b>	<b>2 612,00</b>
739113	Reversements conventionnels de fiscalité	95 000,00	92 889,00	0,00	0,00	2 111,00
7391171	Dégrèvement taxe FNB jeunes agriculteurs	900,00	399,00	0,00	0,00	501,00
<b>65</b>	<b>Autres charges de gestion courante</b>	<b>5 641 250,00</b>	<b>5 600 312,89</b>	<b>5 280,31</b>	<b>0,00</b>	<b>35 656,80</b>
6512	Droits d'utilisat° informatique nuage	14 300,00	13 473,42	0,00	0,00	826,58
6518	Autres	18 660,00	9 387,91	5 280,31	0,00	3 991,78
6531	Indemnités	341 000,00	351 753,82	0,00	0,00	-10 753,82
6532	Frais de mission	1 100,00	1 149,09	0,00	0,00	-49,09
6533	Cotisations de retraite	20 000,00	17 422,00	0,00	0,00	2 578,00
6534	Cotis. de sécurité sociale - part patron	15 000,00	0,00	0,00	0,00	15 000,00
6535	Formation	2 000,00	450,00	0,00	0,00	1 550,00
6541	Créances admises en non-valeur	22 500,00	22 481,41	0,00	0,00	18,59
6542	Créances éteintes	0,00	685,56	0,00	0,00	-685,56
6553	Service d'incendie	1 560 000,00	1 567 241,00	0,00	0,00	-7 241,00
65541	Contrib fonds compens. ch. territoriales	1 100,00	1 045,23	0,00	0,00	54,77
65548	Autres contributions	12 300,00	0,00	0,00	0,00	12 300,00
6558	Autres contributions obligatoires	802 900,00	810 370,00	0,00	0,00	-7 470,00
657358	Subv. fonct. Autres groupements	17 000,00	0,00	0,00	0,00	17 000,00
657362	Subv. fonct. CCAS	1 000 000,00	1 000 000,00	0,00	0,00	0,00
6574	Subv. fonct. Associat°, personnes privée	1 817 300,00	1 798 679,00	0,00	0,00	18 621,00
65888	Autres	-3 910,00	6 174,45	0,00	0,00	-10 084,45
<b>656</b>	<b>Frais fonctionnement des groupes d'élus</b>	<b>0,00</b>	<b>0,00</b>	<b>0,00</b>	<b>0,00</b>	<b>0,00</b>
<b>TOTAL DEPENSES DE GESTION DES SERVICES (a)</b> <b>= (011+012+014+65+656)</b>		<b>43 544 890,00</b>	<b>41 720 381,88</b>	<b>1 500 595,11</b>	<b>0,00</b>	<b>323 913,01</b>
<b>66</b>	<b>Charges financières (b)</b>	<b>177 000,00</b>	<b>166 190,92</b>	<b>8 607,27</b>	<b>0,00</b>	<b>2 201,81</b>
66111	Intérêts réglés à l'échéance	149 000,00	156 598,10	8 607,27	0,00	-16 205,37
66112	Intérêts - Rattachement des ICNE	-2 000,00	1 862,28	0,00	0,00	-3 862,28
6688	Autres	30 000,00	7 730,54	0,00	0,00	22 269,46
<b>67</b>	<b>Charges exceptionnelles (c)</b>	<b>399 900,00</b>	<b>393 836,62</b>	<b>0,00</b>	<b>0,00</b>	<b>6 063,38</b>
6711	Intérêts moratoires, pénalités / marché	0,00	125,21	0,00	0,00	-125,21
673	Titres annulés (sur exercices antérieurs)	12 300,00	29 818,74	0,00	0,00	-17 518,74
6745	Subv. aux personnes de droit privé	333 600,00	316 711,39	0,00	0,00	16 888,61
678	Autres charges exceptionnelles	54 000,00	47 181,28	0,00	0,00	6 818,72
<b>68</b>	<b>Dotations provisions semi-budgétaires (d) (3)</b>	<b>19 300,00</b>	<b>19 263,00</b>	<b>0,00</b>	<b>0,00</b>	<b>37,00</b>
6817	Dot. prov. dépréc. actifs circulants	19 300,00	19 263,00	0,00	0,00	37,00
<b>022</b>	<b>Dépenses imprévues (e)</b>	<b>0,00</b>				
<b>TOTAL DES DEPENSES REELLES</b> <b>= a+b+c+d+e</b>		<b>44 141 090,00</b>	<b>42 299 672,42</b>	<b>1 509 202,38</b>	<b>0,00</b>	<b>332 215,20</b>
<b>023</b>	<b>Virement à la section d'investissement</b>	<b>389 160,00</b>	<b>0,00</b>			<b>389 160,00</b>
<b>042</b>	<b>Opérat° ordre transfert entre sections (4) (5)</b> <b>(6)</b>	<b>2 752 600,00</b>	<b>2 981 770,42</b>			<b>-229 170,42</b>
675	Valeurs comptables immobilisations cédée	0,00	101 311,13			-101 311,13
6761	Différences sur réalisations (positives)	0,00	127 875,69			-127 875,69
6811	Dot. amort. et prov. Immos incorporelles	2 752 600,00	2 752 583,60			16,40



Chap/ art (1)	Libellé (1)	Crédits ouverts (BP+DM+RAR N-1)	Crédits employés (ou à employer)			
			Mandats émis	Chapitres rattachés	Crédits réalisés au 31/12	Crédits annulés
<b>TOTAL DES PRELEVEMENTS AU PROFIT DE LA SECTION D'INVESTISSEMENT</b>		<b>3 141 760,00</b>	<b>2 981 770,42</b>			<b>159 989,58</b>
043	Opérat° ordre intérieur de la section (7)	0,00	0,00			0,00
<b>TOTAL DES DEPENSES D'ORDRE</b>		<b>3 141 760,00</b>	<b>2 981 770,42</b>			<b>159 989,58</b>
<b>TOTAL DES DEPENSES DE FONCTIONNEMENT DE L'EXERCICE (= Total des opérations réelles et d'ordre)</b>		<b>47 282 850,00</b>	<b>45 281 442,84</b>	<b>1 509 202,38</b>	<b>0,00</b>	<b>492 204,78</b>
Pour information D 002 Déficit de fonctionnement reporté de N-1		0,00				

**Détail du calcul des ICNE au compte 66112 (2)**

Montant des ICNE de l'exercice	4 251,66
Montant des ICNE de l'exercice N-1	2 389,38
= Différence ICNE N – ICNE N-1	1 862,28

(1) Détailler les chapitres budgétaires par article conformément au plan de comptes appliqué par la commune ou l'établissement.

(2) Si le mandatement des ICNE de l'exercice est inférieur au montant de l'exercice N-1, le montant du compte 66112 sera négatif.

(3) Si la commune ou l'établissement applique le régime des provisions semi-budgétaires.

(4) Cf. définition du chapitre des opérations d'ordre, *DF 042 = RI 040*.

(5) Dont 675 et 676.

(6) Le compte 6815 peut figurer dans le détail du chapitre 042 si la commune ou l'établissement applique le régime des provisions budgétaires.

(7) Chapitre destiné à retracer les opérations particulières telles que les opérations de stocks ou liées à la tenue d'un inventaire permanent simplifié.



**III – VOTE DU BUDGET**

**SECTION DE FONCTIONNEMENT – DETAIL DES RECETTES**

Chap/ art(1)	Libellé (1)	Crédits ouverts (BP+DM+RAR N-1)	Crédits employés (ou restant à employer)			Crédits annulés
			Titres émis	Produits rattachés	Restes à réaliser au 31/12	
<b>013</b>	<b>Atténuations de charges</b>	<b>460 400,00</b>	<b>406 877,53</b>	<b>0,00</b>	<b>0,00</b>	<b>53 522,47</b>
6419	Remboursements rémunérations personnel	300 000,00	264 012,09	0,00	0,00	35 987,91
6459	Rembours charges SS et prévoyance	160 400,00	142 865,44	0,00	0,00	17 534,56
<b>70</b>	<b>Produits services, domaine et ventes div</b>	<b>3 275 360,00</b>	<b>3 292 567,53</b>	<b>0,00</b>	<b>0,00</b>	<b>-17 207,53</b>
70311	Concessions cimetières (produit net)	35 000,00	59 366,60	0,00	0,00	-24 366,60
70321	Stationnement et location voie publique	4 000,00	7 993,75	0,00	0,00	-3 993,75
70388	Autres redevances et recettes diverses	40,00	20,65	0,00	0,00	19,35
7062	Redevances services à caractère culturel	212 820,00	266 368,86	0,00	0,00	-53 548,86
70631	Redevances services à caractère sportif	179 500,00	213 770,10	0,00	0,00	-34 270,10
70632	Redevances services à caractère loisir	157 000,00	160 314,76	0,00	0,00	-3 314,76
7066	Redevances services à caractère social	372 000,00	436 010,21	0,00	0,00	-64 010,21
7067	Redev. services périscolaires et enseign	79 700,00	69 113,61	0,00	0,00	10 586,39
70688	Autres prestations de services	507 400,00	475 325,58	0,00	0,00	32 074,42
70841	Mise à dispo personnel B.A. , régies	1 250 000,00	1 204 363,00	0,00	0,00	45 637,00
70846	Mise à dispo personnel GFP rattachement	25 000,00	64,21	0,00	0,00	24 935,79
70848	Mise à dispo personnel autres organismes	172 500,00	91 759,00	0,00	0,00	80 741,00
70876	Remb. frais par le GFP de rattachement	176 600,00	176 608,00	0,00	0,00	-8,00
70878	Remb. frais par d'autres redevables	103 800,00	131 489,20	0,00	0,00	-27 689,20
<b>73</b>	<b>Impôts et taxes</b>	<b>27 477 360,00</b>	<b>28 182 738,93</b>	<b>0,00</b>	<b>0,00</b>	<b>-705 378,93</b>
73111	Impôts directs locaux	17 104 000,00	17 386 715,00	0,00	0,00	-282 715,00
7318	Autres impôts locaux ou assimilés	20 000,00	22 976,00	0,00	0,00	-2 976,00
73211	Attribution de compensation	6 707 280,00	6 640 945,78	0,00	0,00	66 334,22
73212	Dotation de solidarité communautaire	1 499 160,00	1 499 159,00	0,00	0,00	1,00
73223	Fonds péréquation ress. com. et intercom	662 920,00	675 690,00	0,00	0,00	-12 770,00
7336	Droits de place	114 000,00	165 780,09	0,00	0,00	-51 780,09
7343	Taxes sur les pylônes électriques	110 000,00	114 767,00	0,00	0,00	-4 767,00
7351	Taxe consommation finale d'électricité	420 000,00	534 064,43	0,00	0,00	-114 064,43
7368	Taxes locales sur la publicité extérieur	40 000,00	33 097,79	0,00	0,00	6 902,21
7381	Taxes additionnelles droits de mutation	800 000,00	1 109 543,84	0,00	0,00	-309 543,84
<b>74</b>	<b>Dotations et participations</b>	<b>14 577 060,00</b>	<b>15 417 251,09</b>	<b>0,00</b>	<b>0,00</b>	<b>-840 191,09</b>
7411	Dotation forfaitaire	6 035 000,00	6 040 113,00	0,00	0,00	-5 113,00
74123	Dotation de solidarité urbaine	4 761 000,00	4 808 212,00	0,00	0,00	-47 212,00
74127	Dotation nationale de péréquation	647 000,00	508 701,00	0,00	0,00	138 299,00
744	FCTVA	50 000,00	30 506,56	0,00	0,00	19 493,44
74718	Autres participations Etat	322 560,00	241 992,43	0,00	0,00	80 567,57
7472	Participat° Régions	60 000,00	43 861,78	0,00	0,00	16 138,22
7473	Participat° Départements	309 000,00	143 285,78	0,00	0,00	165 714,22
74748	Participat° Autres communes	16 400,00	12 800,00	0,00	0,00	3 600,00
7478	Participat° Autres organismes	1 545 300,00	2 106 649,37	0,00	0,00	-561 349,37
7482	Compens. perte taxe add. droits mutation	1 000,00	2 193,00	0,00	0,00	-1 193,00
74834	Etat - Compens. exonérat° taxes foncière	800 000,00	900 081,00	0,00	0,00	-100 081,00
748388	Autres	0,00	244 212,00	0,00	0,00	-244 212,00
7484	Dotation de recensement	6 800,00	6 465,00	0,00	0,00	335,00
7485	Dotation pour les titres sécurisés	23 000,00	0,00	0,00	0,00	23 000,00
7488	Autres attributions et participations	0,00	328 178,17	0,00	0,00	-328 178,17
<b>75</b>	<b>Autres produits de gestion courante</b>	<b>356 000,00</b>	<b>367 609,39</b>	<b>0,00</b>	<b>0,00</b>	<b>-11 609,39</b>
752	Revenus des immeubles	356 000,00	367 608,06	0,00	0,00	-11 608,06
7588	Autres produits div. de gestion courante	0,00	1,33	0,00	0,00	-1,33
<b>TOTAL = RECETTES DE GESTION DES SERVICES (a) = 70+73+74+75+013</b>		<b>46 146 180,00</b>	<b>47 667 044,47</b>	<b>0,00</b>	<b>0,00</b>	<b>-1 520 864,47</b>
<b>76</b>	<b>Produits financiers (b)</b>	<b>56 000,00</b>	<b>57 152,65</b>	<b>0,00</b>	<b>0,00</b>	<b>-1 152,65</b>
7688	Autres	56 000,00	57 152,65	0,00	0,00	-1 152,65
<b>77</b>	<b>Produits exceptionnels (c)</b>	<b>405 000,00</b>	<b>407 097,09</b>	<b>0,00</b>	<b>0,00</b>	<b>-2 097,09</b>
7711	Dédits et pénalités perçus	0,00	17 307,00	0,00	0,00	-17 307,00
7718	Autres produits except. opérat° gestion	20 000,00	177,75	0,00	0,00	19 822,25
773	Mandats annulés (exercices antérieurs)	90 000,00	30 060,36	0,00	0,00	59 939,64
775	Produits des cessions d'immobilisations	0,00	224 972,00	0,00	0,00	-224 972,00
7788	Produits exceptionnels divers	295 000,00	134 579,98	0,00	0,00	160 420,02
<b>78</b>	<b>Reprises provisions semi-budgétaires (d) (2)</b>	<b>150 000,00</b>	<b>0,00</b>	<b>0,00</b>	<b>0,00</b>	<b>150 000,00</b>
7865	Rep. prov. risques et charges financiers	150 000,00	0,00	0,00	0,00	150 000,00
<b>TOTAL DES RECETTES REELLES =a+b+c+d</b>		<b>46 757 180,00</b>	<b>48 131 294,21</b>	<b>0,00</b>	<b>0,00</b>	<b>-1 374 114,21</b>
<b>042</b>	<b>Opérat° ordre transfert entre sections (3) (4) (5)</b>	<b>525 670,00</b>	<b>326 199,62</b>			<b>199 470,38</b>
722	Immobilisations corporelles	338 700,00	170 980,00			167 720,00

Envoyé en préfecture le 24/05/2023  
 Reçu en préfecture le 24/05/2023  
 Publié le : à employer)  
 ID : 042-214202079-20230515-DL20230060-DE  

Chap/ art(1)	Libellé (1)	Crédits ouverts (BP+DM+RAR N-1)	Crédits employés (0)			
			Titres émis	Pro rattachés	réaliser au 31/12	annulés
7761	Diff / réal (+) transférées en invest.	0,00	4 214,82			-4 214,82
777	Quote-part subv invest transf cpte résul	186 970,00	148 138,00			38 832,00
7811	Rep. amort. immos corpo. et incorp.	0,00	2 866,80			-2 866,80
<b>043</b>	<b>Opérat° ordre intérieur de la section (6)</b>	<b>0,00</b>	<b>0,00</b>			<b>0,00</b>
<b>TOTAL DES RECETTES D'ORDRE</b>		<b>525 670,00</b>	<b>326 199,62</b>			<b>199 470,38</b>
<b>TOTAL DES RECETTES DE FONCTIONNEMENT DE L'EXERCICE (=Total des opérations réelles et d'ordre)</b>		<b>47 282 850,00</b>	<b>48 457 493,83</b>	<b>0,00</b>	<b>0,00</b>	<b>-1 174 643,83</b>
<b>Pour information R 002 Excédent de fonctionnement reporté de N-1</b>		<b>0,00</b>				

**Détail du calcul des ICNE au compte 7622**

Montant des ICNE de l'exercice	0,00
Montant des ICNE de l'exercice N-1	0,00
= Différence ICNE N – ICNE N-1	0,00

- (1) Détailler les chapitres budgétaires par article conformément au plan de comptes appliqué par la commune ou l'établissement.
- (2) Si la commune ou l'établissement applique le régime des provisions semi-budgétaires.
- (3) Cf. définitions du chapitre des opérations d'ordre, *RF 042 = DI 040*.
- (4) Dont 776.
- (5) Le compte 7815 peut figurer dans le détail du chapitre 042 si la commune ou l'établissement applique le régime des provisions budgétaires.
- (6) Chapitre destiné à retracer les opérations particulières telles que les opérations de stocks ou liées à la tenue d'un inventaire permanent simplifié.



## III – VOTE DU BUDGET

## SECTION D'INVESTISSEMENT – DETAIL DES DEPENSES

Chap/ art (1)	Libellé (1)	Crédits ouverts (BP+DM+RAR N-1)	Mandats émis	Restes à réaliser au 31/12	Crédits annulés
<b>010</b>	<b>Stocks</b>	<b>0,00</b>	<b>0,00</b>	<b>0,00</b>	<b>0,00</b>
<b>20</b>	<b>Immobilisations incorporelles (sauf opérations et 204)</b>	<b>1 637 768,20</b>	<b>668 264,92</b>	<b>511 071,15</b>	<b>458 432,13</b>
2031	Frais d'études	1 470 509,22	605 870,10	367 790,35	496 848,77
2033	Frais d'insertion	10 000,00	6 480,00	3 240,00	280,00
2051	Concessions, droits similaires	72 258,98	55 914,82	30 040,80	-13 696,64
2088	Autres immobilisations incorporelles	85 000,00	0,00	110 000,00	-25 000,00
<b>204</b>	<b>Subventions d'équipement versées (sauf opérations)</b>	<b>930 189,03</b>	<b>532 151,98</b>	<b>396 922,45</b>	<b>1 114,60</b>
2041512	GFP rat : Bâtiments, installations	228 540,00	50 000,00	115 440,00	63 100,00
204172	Autres EPL : Bâtiments, installations	540 393,00	332 055,45	222 952,42	-14 614,87
20422	Privé : Bâtiments, installations	81 256,03	21 735,45	58 530,03	990,55
2046	Attrib. de compensation d'investissement	80 000,00	128 361,08	0,00	-48 361,08
<b>21</b>	<b>Immobilisations corporelles (sauf opérations)</b>	<b>15 474 549,19</b>	<b>9 479 703,19</b>	<b>4 531 542,30</b>	<b>1 463 303,70</b>
2111	Terrains nus	0,00	410,00	41 000,00	-41 410,00
2115	Terrains bâtis	0,00	54 172,99	0,00	-54 172,99
2128	Autres agencements et aménagements	2 846 413,41	1 811 324,25	920 698,08	114 391,08
21316	Equipements du cimetière	94 000,00	3 930,00	31 920,00	58 150,00
2132	Immeubles de rapport	0,00	83 237,23	0,00	-83 237,23
2135	Installations générales, agencements	7 853 581,60	5 022 086,30	2 779 276,93	52 218,37
2138	Autres constructions	579 521,10	110 000,00	0,00	469 521,10
2152	Installations de voirie	4 666,56	14 229,21	0,00	-9 562,65
21534	Réseaux d'électrification	80 018,12	100 338,71	0,00	-20 320,59
21538	Autres réseaux	109 123,46	1 311,40	16 571,69	91 240,37
21571	Matériel roulant	963 636,83	901 729,57	182 532,22	-120 624,96
21578	Autre matériel et outillage de voirie	13 907,75	54 501,25	4 242,00	-44 835,50
2158	Autres inst., matériel, outill. techniques	2 354 955,66	960 086,14	418 345,03	976 524,49
2161	Oeuvres et objets d'art	50 000,00	8 714,00	44 000,00	-2 714,00
2162	Fonds anciens des bibliothèques et musée	0,00	1 219,27	0,00	-1 219,27
2181	Installat° générales, agencements	0,00	2 386,69	0,00	-2 386,69
2182	Matériel de transport	130 000,00	0,00	0,00	130 000,00
2183	Matériel de bureau et informatique	128 981,40	126 590,74	0,00	2 390,66
2184	Mobilier	244 625,30	192 584,73	89 050,35	-37 009,78
2188	Autres immobilisations corporelles	21 118,00	30 850,71	3 906,00	-13 638,71
<b>22</b>	<b>Immobilisations reçues en affectation (sauf opérations)</b>	<b>0,00</b>	<b>0,00</b>	<b>0,00</b>	<b>0,00</b>
<b>23</b>	<b>Immobilisations en cours (sauf opérations)</b>	<b>2 096 569,70</b>	<b>2 041 480,33</b>	<b>0,00</b>	<b>55 089,37</b>
2313	Constructions	2 868,50	0,00	0,00	2 868,50
2315	Installat°, matériel et outillage techni	93 701,20	41 480,33	0,00	52 220,87
238	Avances versées commandes immo. incorp.	2 000 000,00	2 000 000,00	0,00	0,00
<b>1042</b>	<b>Opération d'équipement n° 1042 (2)</b>	<b>588 453,87</b>	<b>320 339,40</b>	<b>0,00</b>	<b>268 114,47</b>
<b>Total des dépenses d'équipement</b>		<b>20 727 529,99</b>	<b>13 041 939,82</b>	<b>5 439 535,90</b>	<b>2 246 054,27</b>
<b>10</b>	<b>Dotations, fonds divers et réserves</b>	<b>15 000,00</b>	<b>0,00</b>	<b>0,00</b>	<b>15 000,00</b>
10226	Taxe d'aménagement	15 000,00	0,00	0,00	15 000,00
<b>13</b>	<b>Subventions d'investissement</b>	<b>157 890,00</b>	<b>0,00</b>	<b>0,00</b>	<b>157 890,00</b>
1321	Subv. non transf. Etat, établ. nationaux	80 030,00	0,00	0,00	80 030,00
1322	Subv. non transf. Régions	64 160,00	0,00	0,00	64 160,00
1323	Subv. non transf. Départements	13 700,00	0,00	0,00	13 700,00
<b>16</b>	<b>Emprunts et dettes assimilées</b>	<b>1 581 000,00</b>	<b>1 558 996,04</b>	<b>0,00</b>	<b>22 003,96</b>
1641	Emprunts en euros	1 571 800,00	1 546 678,04	0,00	25 121,96
165	Dépôts et cautionnements reçus	200,00	200,00	0,00	0,00
1678	Autres emprunts et dettes	0,00	3 318,00	0,00	-3 318,00
16878	Dettes - Autres organismes, particuliers	9 000,00	8 800,00	0,00	200,00
<b>18</b>	<b>Compte de liaison : affectat° (BA,régie)</b>	<b>0,00</b>	<b>0,00</b>	<b>0,00</b>	<b>0,00</b>
<b>26</b>	<b>Participat° et créances rattachées</b>	<b>1 000,00</b>	<b>1 000,00</b>	<b>0,00</b>	<b>0,00</b>
261	Titres de participation	1 000,00	1 000,00	0,00	0,00
<b>27</b>	<b>Autres immobilisations financières</b>	<b>470 000,00</b>	<b>432 000,00</b>	<b>0,00</b>	<b>38 000,00</b>
2764	Créances sur personnes de droit privé	470 000,00	432 000,00	0,00	38 000,00
<b>020</b>	<b>Dépenses imprévues</b>	<b>0,00</b>			
<b>Total des dépenses financières</b>		<b>2 224 890,00</b>	<b>1 991 996,04</b>	<b>0,00</b>	<b>232 893,96</b>
<b>Total des dépenses d'opérations pour compte de tiers</b>		<b>0,00</b>	<b>0,00</b>	<b>0,00</b>	<b>0,00</b>
<b>TOTAL DEPENSES REELLES</b>		<b>22 952 419,99</b>	<b>15 033 935,86</b>	<b>5 439 535,90</b>	<b>2 478 948,23</b>
<b>040</b>	<b>Opérat° ordre transfert entre sections (4)</b>	<b>525 670,00</b>	<b>527 517,22</b>		<b>-1 847,22</b>
	<b>Reprises sur autofinancement antérieur (5)</b>	<b>436 970,00</b>	<b>151 004,80</b>		<b>285 965,20</b>
13911	Etat et établissements nationaux	36 970,00	103 681,00		-66 711,00
13912	Sub. transf cpte résult. Régions	0,00	1 500,00		-1 500,00



Chap/ art (1)	Libellé (1)	Crédits ouverts (BP+DM+RAR N-1)	Mandats émis	Restes à réaliser au 31/12	Crédits
13913	Sub. transf cpte résult. Départements	0,00	8 395,00		-8 395,00
139158	Sub. transf cpte résult. Autres grouppts	0,00	2 504,00		-2 504,00
13916	Sub. transf cpte résult. Autres EPL	0,00	5 700,00		-5 700,00
13917	Sub. transf cpte résult. Budget communaut	0,00	5 425,00		-5 425,00
13918	Autres subventions d'équipement	400 000,00	20 933,00		379 067,00
192	Plus ou moins-values sur cession immo.	0,00	4 214,82		-4 214,82
28041512	GFP rat : Bâtiments, installations	0,00	2 866,00		-2 866,00
28182	Matériel de transport	0,00	0,80		-0,80
	<b>Charges transférées (6)</b>	<b>88 700,00</b>	<b>376 512,42</b>		<b>-287 812,42</b>
192	Plus ou moins-values sur cession immo.	0,00	4 214,82		-4 214,82
2116	Cimetières	0,00	1 342,20		-1 342,20
2128	Autres agencements et aménagements	88 700,00	113 380,54		-24 680,54
21312	Bâtiments scolaires	0,00	144 919,10		-144 919,10
21318	Autres bâtiments publics	0,00	23 244,28		-23 244,28
2135	Installations générales, agencements	0,00	28 728,45		-28 728,45
2138	Autres constructions	0,00	4 284,53		-4 284,53
2158	Autres inst., matériel, outil. techniques	0,00	56 398,50		-56 398,50
<b>041</b>	<b>Opérations patrimoniales (7)</b>	<b>1 095 490,00</b>	<b>477 362,53</b>		<b>618 127,47</b>
1311	Subv. transf. Etat et établ. Nationaux	157 890,00	0,00		157 890,00
1321	Subv. non transf. Etat, établ. nationaux	0,00	60 500,00		-60 500,00
1322	Subv. non transf. Régions	0,00	64 156,00		-64 156,00
1323	Subv. non transf. Départements	0,00	13 707,00		-13 707,00
2031	Frais d'études	0,00	5 904,00		-5 904,00
2033	Frais d'insertion	0,00	360,48		-360,48
204422	Sub nat privé - Bâtiments et installat°	0,00	28 931,09		-28 931,09
2088	Autres immobilisations incorporelles	0,00	17 400,00		-17 400,00
2128	Autres agencements et aménagements	226 950,00	83 365,21		143 584,79
21311	Hôtel de ville	0,00	11 866,00		-11 866,00
21318	Autres bâtiments publics	44 670,00	45 350,27		-680,27
2135	Installations générales, agencements	303 440,00	35 890,80		267 549,20
2138	Autres constructions	12 580,00	14 638,44		-2 058,44
2151	Réseaux de voirie	349 960,00	0,00		349 960,00
2152	Installations de voirie	0,00	92 693,24		-92 693,24
2188	Autres immobilisations corporelles	0,00	2 600,00		-2 600,00
	<b>TOTAL DEPENSES D'ORDRE</b>	<b>1 621 160,00</b>	<b>1 004 879,75</b>		<b>616 280,25</b>
	<b>TOTAL DES DEPENSES D'INVESTISSEMENT DE L'EXERCICE (= Total des dépenses réelles et d'ordre)</b>	<b>24 573 579,99</b>	<b>16 038 815,61</b>	<b>5 439 535,90</b>	<b>3 095 228,48</b>
	<b>Pour information</b>	<b>3 703 599,35</b>			
	<b>D 001 Solde d'exécution négatif reporté de N-1</b>				

(1) Détailler les chapitres budgétaires par article conformément au plan de comptes appliqué par la commune ou l'établissement.

(2) Voir état III B3 pour le détail des opérations d'équipement.

(3) Voir annexes IV A9 pour le détail des opérations pour compte de tiers.

(4) Cf. définitions du chapitre d'opérations d'ordre, DI 040=RF 042.

(5) Les comptes 15, 29, 39, 49 et 59 peuvent figurer dans le détail du chapitre 040 si la commune ou l'établissement applique le régime des provisions budgétaires.

(6) Dont 192.

(7) Cf. définitions du chapitre des opérations d'ordre, DI 041= RI 041.



## III – VOTE DU BUDGET

## SECTION D'INVESTISSEMENT – DETAIL DES RECETTES

Chap/ art (1)	Libellé (1)	Crédits ouverts (BP+DM+RAR N-1)	Titres émis	Restes à réaliser au 31/12	Crédits annulés
<b>010</b>	<b>Stocks</b>	<b>0,00</b>	<b>0,00</b>	<b>0,00</b>	<b>0,00</b>
<b>13</b>	<b>Subventions d'investissement</b>	<b>3 110 590,00</b>	<b>497 980,01</b>	<b>561 426,06</b>	<b>2 051 183,93</b>
1311	Subv. transf. Etat et établ. Nationaux	922 730,00	0,00	0,00	922 730,00
1312	Subv. transf. Régions	64 160,00	0,00	13 883,00	50 277,00
1313	Subv. transf. Départements	563 700,00	0,00	0,00	563 700,00
13151	Subv. transf. GFP de rattachement	0,00	26 745,50	0,00	-26 745,50
1316	Subv. transf. Autres E.P.L.	550 000,00	0,00	79 682,00	470 318,00
1321	Subv. non transf. Etat, établ. nationaux	0,00	120 148,75	250 325,06	-370 473,81
1322	Subv. non transf. Régions	500 000,00	9 241,56	28 070,00	462 688,44
1323	Subv. non transf. Départements	510 000,00	189 466,00	189 466,00	131 068,00
13251	Subv. non transf. GFP de rattachement	0,00	133 407,00	0,00	-133 407,00
1326	Subv. non transf. Autres E.P.L.	0,00	18 971,20	0,00	-18 971,20
<b>16</b>	<b>Emprunts et dettes assimilées(hors 165)</b>	<b>14 584 296,57</b>	<b>11 000 000,00</b>	<b>0,00</b>	<b>3 584 296,57</b>
1641	Emprunts en euros	14 584 296,57	11 000 000,00	0,00	3 584 296,57
<b>20</b>	<b>Immobilisations incorporelles(sauf 204)</b>	<b>0,00</b>	<b>0,00</b>	<b>0,00</b>	<b>0,00</b>
<b>204</b>	<b>Subventions d'équipement versées</b>	<b>0,00</b>	<b>0,00</b>	<b>0,00</b>	<b>0,00</b>
<b>21</b>	<b>Immobilisations corporelles</b>	<b>0,00</b>	<b>0,00</b>	<b>0,00</b>	<b>0,00</b>
<b>22</b>	<b>Immobilisations reçues en affectation</b>	<b>0,00</b>	<b>0,00</b>	<b>0,00</b>	<b>0,00</b>
<b>23</b>	<b>Immobilisations en cours</b>	<b>0,00</b>	<b>0,00</b>	<b>0,00</b>	<b>0,00</b>
<b>Total des recettes d'équipement</b>		<b>17 694 886,57</b>	<b>11 497 980,01</b>	<b>561 426,06</b>	<b>5 635 480,50</b>
<b>10</b>	<b>Dotations, fonds divers et réserves</b>	<b>5 382 222,77</b>	<b>5 070 264,53</b>	<b>0,00</b>	<b>311 958,24</b>
10222	FCTVA	1 184 000,00	1 133 513,82	0,00	50 486,18
10223	TLE	30 000,00	0,00	0,00	30 000,00
10226	Taxe d'aménagement	400 000,00	168 527,94	0,00	231 472,06
1068	Excédents de fonctionnement capitalisés	3 768 222,77	3 768 222,77	0,00	0,00
<b>138</b>	<b>Autres subvent° invest. non transf.</b>	<b>0,00</b>	<b>409,00</b>	<b>0,00</b>	<b>-409,00</b>
1388	Autres subventions non transférables	0,00	409,00	0,00	-409,00
<b>165</b>	<b>Dépôts et cautionnements reçus</b>	<b>0,00</b>	<b>300,00</b>	<b>0,00</b>	<b>-300,00</b>
<b>18</b>	<b>Compte de liaison : affectat° (BA,régie)</b>	<b>0,00</b>	<b>0,00</b>	<b>0,00</b>	<b>0,00</b>
<b>26</b>	<b>Participat° et créances rattachées</b>	<b>0,00</b>	<b>0,00</b>	<b>0,00</b>	<b>0,00</b>
<b>27</b>	<b>Autres immobilisations financières</b>	<b>478 000,00</b>	<b>478 257,28</b>	<b>0,00</b>	<b>-257,28</b>
276351	Créance GFP de rattachement	478 000,00	478 257,28	0,00	-257,28
<b>024</b>	<b>Produits des cessions d'immobilisations</b>	<b>484 820,00</b>		<b>0,00</b>	
<b>Total des recettes financières</b>		<b>6 345 042,77</b>	<b>5 549 230,81</b>	<b>0,00</b>	<b>795 811,96</b>
<b>Total des recettes d'opérations pour compte de tiers</b>		<b>0,00</b>	<b>0,00</b>	<b>0,00</b>	<b>0,00</b>
<b>TOTAL DES RECETTES REELLES</b>		<b>24 039 929,34</b>	<b>17 047 210,82</b>	<b>561 426,06</b>	<b>6 431 292,46</b>
<b>021</b>	<b>Virement de la sect° de fonctionnement</b>	<b>389 160,00</b>			
<b>040</b>	<b>Opérat° ordre transfert entre sections (3) (4)</b>	<b>2 752 600,00</b>	<b>2 981 770,07</b>		<b>-229 170,07</b>
192	Plus ou moins-values sur cession immo.	0,00	127 875,69		-127 875,69
2111	Terrains nus	0,00	2 496,64		-2 496,64
2118	Autres terrains	0,00	82 957,04		-82 957,04
2138	Autres constructions	0,00	5 438,82		-5 438,82
21571	Matériel roulant	0,00	6 607,50		-6 607,50
21578	Autre matériel et outillage de voirie	0,00	2 206,26		-2 206,26
2182	Matériel de transport	0,00	1 604,52		-1 604,52
28031	Frais d'études	180 000,00	131 305,40		48 694,60
28033	Frais d'insertion	7 000,00	5 917,09		1 082,91
28041512	GFP rat : Bâtiments, installations	250 000,00	394 316,00		-144 316,00
28041513	GFP rat : Projet infrastructure	10 000,00	5 993,00		4 007,00
28041582	GFP : Bâtiments, installations	0,00	14 143,00		-14 143,00
2804172	Autres EPL : Bâtiments, installations	150 000,00	116 366,21		33 633,79
2804182	Autres org pub - Bâtiments et installat°	180 000,00	170 863,00		9 137,00
280421	Privé : Bien mobilier, matériel	3 000,00	4 000,00		-1 000,00
280422	Privé : Bâtiments, installations	15 000,00	49 084,90		-34 084,90
2804422	Sub nat privé - Bâtiments et installat°	0,00	1 067,00		-1 067,00
28046	Attributions compensation investissement	0,00	53 862,00		-53 862,00
28051	Concessions et droits similaires	65 000,00	45 665,17		19 334,83
28121	Plantations d'arbres et d'arbustes	0,00	377,00		-377,00
28128	Autres aménagements de terrains	25 000,00	23 386,00		1 614,00
281312	Bâtiments scolaires	12 000,00	0,00		12 000,00

Chap/ art (1)	Libellé (1)	Crédits ouverts (BP+DM+RAR N-1)	Titres émis	Restes à réaliser au 31/12	Crédits
281318	Autres bâtiments publics	12 000,00	1 570,88		10 429,12
28132	Immeubles de rapport	28 000,00	20 478,00		7 522,00
28135	Installations générales, agencements, ..	233 600,00	306 827,64		-73 227,64
28138	Autres constructions	164 000,00	7 495,40		156 504,60
28152	Installations de voirie	10 000,00	0,00		10 000,00
281534	Réseaux d'électrification	2 000,00	0,00		2 000,00
281568	Autres matériels, outillages incendie	0,00	7 655,00		-7 655,00
281571	Matériel roulant	180 000,00	227 308,22		-47 308,22
281578	Autre matériel et outillage de voirie	65 000,00	38 344,23		26 655,77
28158	Autres installat°, matériel et outillage	769 000,00	680 178,56		88 821,44
28181	Installations générales, aménagt divers	0,00	17 999,71		-17 999,71
28182	Matériel de transport	130 000,00	113 078,90		16 921,10
28183	Matériel de bureau et informatique	90 000,00	82 653,07		7 346,93
28184	Mobilier	22 000,00	113 443,10		-91 443,10
28188	Autres immo. corporelles	150 000,00	89 280,12		60 719,88
28283	Matériel bureau et info. (affectation)	0,00	29 925,00		-29 925,00
<b>TOTAL DES PRELEVEMENTS PROVENANT DE LA SECTION DE FONCTIONNEMENT</b>		<b>3 141 760,00</b>	<b>2 981 770,07</b>		<b>159 989,93</b>
<b>041</b>	<b>Opérations patrimoniales (5)</b>	<b>1 095 490,00</b>	<b>678 680,48</b>		<b>416 809,52</b>
1311	Subv. transf. Etat et établ. Nationaux	0,00	60 500,00		-60 500,00
1312	Subv. transf. Régions	0,00	64 156,00		-64 156,00
1313	Subv. transf. Départements	0,00	13 707,00		-13 707,00
1328	Autres subventions d'équip. non transf.	157 890,00	0,00		157 890,00
2031	Frais d'études	937 600,00	478 214,07		459 385,93
2033	Frais d'insertion	0,00	6 907,49		-6 907,49
2112	Terrains de voirie	0,00	28 931,44		-28 931,44
2138	Autres constructions	0,00	20 000,00		-20 000,00
21534	Réseaux d'électrification	0,00	6 264,48		-6 264,48
<b>TOTAL DES RECETTES D'ORDRE</b>		<b>4 237 250,00</b>	<b>3 660 450,55</b>		<b>576 799,45</b>
<b>TOTAL DES RECETTES D'INVESTISSEMENT DE L'EXERCICE (= Total des recettes réelles et d'ordre)</b>		<b>28 277 179,34</b>	<b>20 707 661,37</b>	<b>561 426,06</b>	<b>7 008 091,91</b>
<b>Pour information R 001 Solde d'exécution positif reporté de N-1</b>		<b>0,00</b>			

(1) Détailler les chapitres budgétaires par article conformément au plan de comptes appliqué par la commune ou l'établissement.

(2) Voir annexes IV A9 pour le détail des opérations pour compte de tiers.

(3) Cf. définition du chapitre des opérations d'ordre, RI 040 = DF 042.

(4) Les comptes 15, 29, 39, 49 et 59 peuvent figurer dans le détail du chapitre 040 si la commune ou l'établissement applique le régime des provisions budgétaires.

(5) Cf. définitions du chapitre des opérations d'ordre, DI 041= RI 041.



**III – VOTE DU BUDGET**

**DETAIL DES CHAPITRES D'OPERATION D'EQUIPEMENT**

**OPERATION D'EQUIPEMENT N°: 1042 (1)  
LIBELLE : Mes services au quotidien - Accessibilité**

**Pour vote (2)**

Art. (3)	Libellé (3)	Éléments afférents à l'exercice				Pour mémoire
		Crédits ouverts (BP+DM+RAR N-1)	Mandats émis	Restes à réaliser au 31/12	Crédits annulés	Cumul des réalisations (4)
<b>DEPENSES</b>		<b>588 453,87</b>	<b>A 320 339,40</b>	<b>0,00</b>	<b>268 114,47</b>	<b>B 2 077 356,30</b>
20	Immobilisations incorporelles	34 104,00	3 721,83	0,00	30 382,17	33 580,83
2031	Frais d'études	34 104,00	3 721,83	0,00	30 382,17	33 580,83
204	Subventions d'équipement versées	0,00	0,00	0,00	0,00	0,00
21	Immobilisations corporelles	0,00	0,00	0,00	0,00	0,00
22	Immobilisations reçues en affectation	0,00	0,00	0,00	0,00	0,00
23	Immobilisations en cours	554 349,87	316 617,57	0,00	237 732,30	2 043 775,47
2313	Constructions	554 349,87	316 617,57	0,00	237 732,30	2 043 775,47

RECETTES (répartition) (Pour information)		Éléments afférents à l'exercice				Pour mémoire
		Crédits ouverts (BP+DM+RAR N-1)	Titres émis	Restes à réaliser au 31/12	Crédits annulés	Cumul des réalisations (4)
<b>TOTAL RECETTES AFFECTEES</b>		<b>0,00</b>	<b>C 0,00</b>	<b>0,00</b>	<b>0,00</b>	<b>D 0,00</b>
13	Subventions d'investissement	0,00	0,00	0,00	0,00	0,00
16	Emprunts et dettes assimilées	0,00	0,00	0,00	0,00	0,00
20	Immobilisations incorporelles	0,00	0,00	0,00	0,00	0,00
204	Subventions d'équipement versées	0,00	0,00	0,00	0,00	0,00
21	Immobilisations corporelles	0,00	0,00	0,00	0,00	0,00
22	Immobilisations reçues en affectation	0,00	0,00	0,00	0,00	0,00
23	Immobilisations en cours	0,00	0,00	0,00	0,00	0,00

Solde du financement (5)	Pour l'exercice		En cumulé	
<b>Recettes – Dépenses</b>	<b>C - A</b>	<b>-320 339,40</b>	<b>D - B</b>	<b>-2 077 356,30</b>

(1) Ouvrir un cadre par opération.

(2) Indiquer si l'opération est présentée pour vote ou pour information.

(3) Détailler les articles conformément au plan de comptes appliqué par la commune ou l'établissement.

(4) Réalisations antérieures + réalisation de l'exercice.

(5) Indiquer le signe algébrique.



**IV – ANNEXES**

**PRESENTATION CROISEE PAR FONCTION – VUE D'ENSEMBLE (1)**

Libellé	01 Opérations non ventilables	0 Services généraux administrat* publiques	1 Sécurité et salubrité publiques	2 Enseignement - Formation	3 Culture	4 Sport et jeunesse	5 Interventions sociales et santé	6 Famille	7 Logement	8 Aménagt et services urbains, environnem	9 Action économique	TOTAL
---------	--	--	--	----------------------------------	--------------	---------------------------	--	--------------	---------------	--	---------------------------	-------

**INVESTISSEMENT**

**REALISATIONS (de l'exercice + restes à réaliser N-1)**

Dépenses réelles	0	15 033 936	0	0	0	0	0	0	0	0	0	15 033 936
- Equipements municipaux (2)		12 509 788	0	0	0	0	0	0	0	0	0	12 509 788
- Equip. non municipaux (c/204) (3)		532 152	0	0	0	0	0	0	0	0	0	532 152
- Opérations financières	0											0
Dépenses d'ordre	891 499											1 004 880
Solde d'exécution reporté de N-1	0											3 703 599
<b>Total dépenses</b>	<b>891 499</b>	<b>18 850 916</b>	<b>0</b>	<b>0</b>	<b>0</b>	<b>0</b>	<b>0</b>	<b>0</b>	<b>0</b>	<b>0</b>	<b>0</b>	<b>19 742 415</b>
<b>Total recettes</b>	<b>3 640 451</b>	<b>17 067 211</b>	<b>0</b>	<b>0</b>	<b>0</b>	<b>0</b>	<b>0</b>	<b>0</b>	<b>0</b>	<b>0</b>	<b>0</b>	<b>20 707 661</b>
<b>Solde d'investissement</b>	<b>2 748 951</b>	<b>-1 783 705</b>	<b>0</b>	<b>0</b>	<b>0</b>	<b>0</b>	<b>0</b>	<b>0</b>	<b>0</b>	<b>0</b>	<b>0</b>	<b>965 246</b>
<b>RESTES A REALISER au 31/12/N</b>												
<b>Total RAR dépenses</b>	<b>0</b>	<b>5 439 536</b>	<b>0</b>	<b>0</b>	<b>0</b>	<b>0</b>	<b>0</b>	<b>0</b>	<b>0</b>	<b>0</b>	<b>0</b>	<b>5 439 536</b>
<b>Total RAR recettes</b>	<b>0</b>	<b>561 426</b>	<b>0</b>	<b>0</b>	<b>0</b>	<b>0</b>	<b>0</b>	<b>0</b>	<b>0</b>	<b>0</b>	<b>0</b>	<b>561 426</b>
<b>SOLDE RAR investissement</b>	<b>0</b>	<b>-4 878 110</b>	<b>0</b>	<b>0</b>	<b>0</b>	<b>0</b>	<b>0</b>	<b>0</b>	<b>0</b>	<b>0</b>	<b>0</b>	<b>-4 878 110</b>

**FONCTIONNEMENT**

**REALISATIONS (de l'exercice + restes à réaliser N-1)**

<b>Total dépenses</b>	<b>2 981 770</b>	<b>43 808 875</b>	<b>0</b>	<b>0</b>	<b>0</b>	<b>0</b>	<b>0</b>	<b>0</b>	<b>0</b>	<b>0</b>	<b>0</b>	<b>46 790 645</b>
<b>Total recettes</b>	<b>326 200</b>	<b>48 131 294</b>	<b>0</b>	<b>0</b>	<b>0</b>	<b>0</b>	<b>0</b>	<b>0</b>	<b>0</b>	<b>0</b>	<b>0</b>	<b>48 457 494</b>
<b>Solde de fonctionnement</b>	<b>-2 655 571</b>	<b>4 322 419</b>	<b>0</b>	<b>0</b>	<b>0</b>	<b>0</b>	<b>0</b>	<b>0</b>	<b>0</b>	<b>0</b>	<b>0</b>	<b>1 666 849</b>
<b>RESTES A REALISER au 31/12/N</b>												
<b>Total RAR dépenses</b>	<b>0</b>	<b>0</b>	<b>0</b>	<b>0</b>	<b>0</b>	<b>0</b>	<b>0</b>	<b>0</b>	<b>0</b>	<b>0</b>	<b>0</b>	<b>0</b>
<b>Total RAR recettes</b>	<b>0</b>	<b>0</b>	<b>0</b>	<b>0</b>	<b>0</b>	<b>0</b>	<b>0</b>	<b>0</b>	<b>0</b>	<b>0</b>	<b>0</b>	<b>0</b>
<b>SOLDE RAR fonctionnement</b>	<b>0</b>	<b>0</b>	<b>0</b>	<b>0</b>	<b>0</b>	<b>0</b>	<b>0</b>	<b>0</b>	<b>0</b>	<b>0</b>	<b>0</b>	<b>0</b>

(1) La production de cet état est obligatoire pour les communes de 3 500 habitants et plus, les groupements comprenant au moins une telle commune, leurs établissements et services administratifs hormis les caisses des écoles et les services à activité unique érigés en établissement public ou budget annexe (L. 2312-3, R. 2311-1 et R. 2311-10. Dans les communes de 3 500 habitants et plus, le croisement par fonction est fait à un chiffre (correspondant à la fonction). Dans les communes de 10 000 habitants et plus, le croisement par fonction est fait au niveau le plus détaillé de la nomenclature fonctionnelle (sous-fonction ou rubrique). Les groupements et leurs établissements publics suivent les règles de production et de présentation applicable à la commune membre comptant le plus grand nombre d'habitants (articles L. 5211-36 a1 et R. 5211-14 + L. 5711-1 et R. 5711-2 du CGCT).

(2) Ou biens de la structure intercommunale.

(3) Ou biens ne relevant pas de la structure intercommunale.

**IV – ANNEXES**

**PRESENTATION CROISEE PAR FONCTION – VUE D'ENSEMBLE**

**A1**

Art. (1)	Libellé	01 Opérations non ventilables	0 Services généraux administrat° publiques	1 Sécurité et salubrité publiques	2 Enseignement - Formation	3 Culture	4 Sport et jeunesse	5 Interventions sociales et santé	6 Famille	7 Logement	8 Aménagt et services urbains, environnement	9 Action économique	TOTAL
----------	---------	--	--	--	----------------------------------	--------------	---------------------------	--	--------------	---------------	---	---------------------------	-------

**INVESTISSEMENT**

**DEPENSES**

Total dépenses d'investissement		891 499	24 290 452	0	0	0	0	0	0	0	0	0	25 181 951
Dépenses réelles		0	20 473 472	0	0	0	0	0	0	0	0	0	20 473 472
010	Stocks	0	0	0	0	0	0	0	0	0	0	0	0
10	Dotations, fonds divers et réserves	0	0	0	0	0	0	0	0	0	0	0	0
13	Subventions d'investissement	0	0	0	0	0	0	0	0	0	0	0	0
16	Emprunts et dettes assimilées	0	1 558 996	0	0	0	0	0	0	0	0	0	1 558 996
1641	Emprunts en euros	0	1 546 678	0	0	0	0	0	0	0	0	0	1 546 678
165	Dépôts et cautionnements reçus	0	200	0	0	0	0	0	0	0	0	0	200
1678	Autres emprunts et dettes	0	3 318	0	0	0	0	0	0	0	0	0	3 318
16878	Dettes - Autres organismes, particuliers	0	8 800	0	0	0	0	0	0	0	0	0	8 800
18	Compte de liaison : affectat° (BA,régie)	0	0	0	0	0	0	0	0	0	0	0	0
20	Immobilisations incorporelles	0	1 179 336	0	0	0	0	0	0	0	0	0	1 179 336
2031	Frais d'études	0	973 660	0	0	0	0	0	0	0	0	0	973 660
2033	Frais d'insertion	0	9 720	0	0	0	0	0	0	0	0	0	9 720
2051	Concessions, droits similaires	0	85 956	0	0	0	0	0	0	0	0	0	85 956
2088	Autres immobilisations incorporelles	0	110 000	0	0	0	0	0	0	0	0	0	110 000
204	Subventions d'équipement versées	0	929 074	0	0	0	0	0	0	0	0	0	929 074
2041512	GFP rat : Bâtiments, installations	0	165 440	0	0	0	0	0	0	0	0	0	165 440
204172	Autres EPL : Bâtiments, installations	0	555 008	0	0	0	0	0	0	0	0	0	555 008
20422	Privé : Bâtiments, installations	0	80 265	0	0	0	0	0	0	0	0	0	80 265
2046	Attrib. de compensation d'investissement	0	128 361	0	0	0	0	0	0	0	0	0	128 361
21	Immobilisations corporelles	0	14 011 245	0	0	0	0	0	0	0	0	0	14 011 245
2111	Terrains nus	0	41 410	0	0	0	0	0	0	0	0	0	41 410
2115	Terrains bâtis	0	54 173	0	0	0	0	0	0	0	0	0	54 173
2128	Autres agencements et aménagements	0	2 732 022	0	0	0	0	0	0	0	0	0	2 732 022
21316	Equipements du cimetière	0	35 850	0	0	0	0	0	0	0	0	0	35 850
2132	Immeubles de rapport	0	83 237	0	0	0	0	0	0	0	0	0	83 237
2135	Installations générales, agencements	0	7 801 363	0	0	0	0	0	0	0	0	0	7 801 363
2138	Autres constructions	0	110 000	0	0	0	0	0	0	0	0	0	110 000

Ville de Saint-Chamond - BUDGET PRINCIPAL - CA - 2022

Envoyé en préfecture le 24/05/2023

Reçu en préfecture le 24/05/2023



Art. (1)	Libellé	01 Opérations non ventilables	0 Services généraux administrat° publiques	1 Sécurité et salubrité publiques	2 Enseignement - Formation	3 Culture	4 Sport et jeunesse	5 Interventions sociales et santé	6 Famille	7 Logement	Publié le		9	TOTAL
											ID : 042-214202079-20230515-DL20230060-DE	services urbains, environnement		
2152	Installations de voirie	0	14 229	0	0	0	0	0	0	0	0	0	0	14 229
21534	Réseaux d'électrification	0	100 339	0	0	0	0	0	0	0	0	0	0	100 339
21538	Autres réseaux	0	17 883	0	0	0	0	0	0	0	0	0	0	17 883
21571	Matériel roulant	0	1 084 262	0	0	0	0	0	0	0	0	0	0	1 084 262
21578	Autre matériel et outillage de voirie	0	58 743	0	0	0	0	0	0	0	0	0	0	58 743
2158	Autres inst.,matériel,outil. techniques	0	1 378 431	0	0	0	0	0	0	0	0	0	0	1 378 431
2161	Oeuvres et objets d'art	0	52 714	0	0	0	0	0	0	0	0	0	0	52 714
2162	Fonds anciens des bibliothèques et musée	0	1 219	0	0	0	0	0	0	0	0	0	0	1 219
2181	Installat° générales, agencements	0	2 387	0	0	0	0	0	0	0	0	0	0	2 387
2183	Matériel de bureau et informatique	0	126 591	0	0	0	0	0	0	0	0	0	0	126 591
2184	Mobilier	0	281 635	0	0	0	0	0	0	0	0	0	0	281 635
2188	Autres immobilisations corporelles	0	34 757	0	0	0	0	0	0	0	0	0	0	34 757
22	Immobilisations reçues en affectation	0	0	0	0	0	0	0	0	0	0	0	0	0
23	Immobilisations en cours	0	2 041 480	0	0	0	0	0	0	0	0	0	0	2 041 480
2315	Installat°, matériel et outillage techni	0	41 480	0	0	0	0	0	0	0	0	0	0	41 480
238	Avances versées commandes immo. incorp.	0	2 000 000	0	0	0	0	0	0	0	0	0	0	2 000 000
26	Participat° et créances rattachées	0	1 000	0	0	0	0	0	0	0	0	0	0	1 000
261	Titres de participation	0	1 000	0	0	0	0	0	0	0	0	0	0	1 000
27	Autres immobilisations financières	0	432 000	0	0	0	0	0	0	0	0	0	0	432 000
2764	Créances sur personnes de droit privé	0	432 000	0	0	0	0	0	0	0	0	0	0	432 000
Opérations d'équipement		0	320 339	0	0	0	0	0	0	0	0	0	0	320 339
1042	Mes services au quotidien - Accessibilité	0	320 339	0	0	0	0	0	0	0	0	0	0	320 339
Opérations pour compte de tiers		0	0	0	0	0	0	0	0	0	0	0	0	0
Dépenses d'ordre		891 499	113 381	0	0	0	0	0	0	0	0	0	0	1 004 880
040	Opérat° ordre transfert entre sections	414 137	113 381	0	0	0	0	0	0	0	0	0	0	527 517
13911	Etat et établissements nationaux	103 681	0	0	0	0	0	0	0	0	0	0	0	103 681
13912	Sub. transf cpte résult. Régions	1 500	0	0	0	0	0	0	0	0	0	0	0	1 500
13913	Sub. transf cpte résult. Départements	8 395	0	0	0	0	0	0	0	0	0	0	0	8 395
139158	Sub. transf cpte résult. Autres groups	2 504	0	0	0	0	0	0	0	0	0	0	0	2 504
13916	Sub. transf cpte résult. Autres EPL	5 700	0	0	0	0	0	0	0	0	0	0	0	5 700
13917	Sub. transf cpte résult. Budget communaut	5 425	0	0	0	0	0	0	0	0	0	0	0	5 425
13918	Autres subventions d'équipement	20 933	0	0	0	0	0	0	0	0	0	0	0	20 933

Ville de Saint-Chamond - BUDGET PRINCIPAL - CA - 2022

Envoyé en préfecture le 24/05/2023

Reçu en préfecture le 24/05/2023



Art. (1)	Libellé	01	0	1	2	3	4	5	6	7	9		TOTAL
		Opérations non ventilables	Services généraux administrat° publiques	Sécurité et salubrité publiques	Enseignement - Formation	Culture	Sport et jeunesse	Interventions sociales et santé	Famille	Logement	services urbains, environnement	économique	
192	Plus ou moins-values sur cession immo.	4 215	0	0	0	0	0	0	0	0	0	0	4 215
2116	Cimetières	1 342	0	0	0	0	0	0	0	0	0	0	1 342
2128	Autres agencements et aménagements	0	113 381	0	0	0	0	0	0	0	0	0	113 381
21312	Bâtiments scolaires	144 919	0	0	0	0	0	0	0	0	0	0	144 919
21318	Autres bâtiments publics	23 244	0	0	0	0	0	0	0	0	0	0	23 244
2135	Installations générales, agencements	28 728	0	0	0	0	0	0	0	0	0	0	28 728
2138	Autres constructions	4 285	0	0	0	0	0	0	0	0	0	0	4 285
2158	Autres inst.,matériel,outil. techniques	56 399	0	0	0	0	0	0	0	0	0	0	56 399
28041512	GFP rat : Bâtiments, installations	2 866	0	0	0	0	0	0	0	0	0	0	2 866
28182	Matériel de transport	1	0	0	0	0	0	0	0	0	0	0	1
041	Opérations patrimoniales	477 363	0	0	0	0	0	0	0	0	0	0	477 363
1321	Subv. non transf. Etat, établ. nationaux	60 500	0	0	0	0	0	0	0	0	0	0	60 500
1322	Subv. non transf. Régions	64 156	0	0	0	0	0	0	0	0	0	0	64 156
1323	Subv. non transf. Départements	13 707	0	0	0	0	0	0	0	0	0	0	13 707
2031	Frais d'études	5 904	0	0	0	0	0	0	0	0	0	0	5 904
2033	Frais d'insertion	360	0	0	0	0	0	0	0	0	0	0	360
204422	Sub nat privé - Bâtiments et installat°	28 931	0	0	0	0	0	0	0	0	0	0	28 931
2088	Autres immobilisations incorporelles	17 400	0	0	0	0	0	0	0	0	0	0	17 400
2128	Autres agencements et aménagements	83 365	0	0	0	0	0	0	0	0	0	0	83 365
21311	Hôtel de ville	11 866	0	0	0	0	0	0	0	0	0	0	11 866
21318	Autres bâtiments publics	45 350	0	0	0	0	0	0	0	0	0	0	45 350
2135	Installations générales, agencements	35 891	0	0	0	0	0	0	0	0	0	0	35 891
2138	Autres constructions	14 638	0	0	0	0	0	0	0	0	0	0	14 638
2152	Installations de voirie	92 693	0	0	0	0	0	0	0	0	0	0	92 693
2188	Autres immobilisations corporelles	2 600	0	0	0	0	0	0	0	0	0	0	2 600
001	Solde d'exécution reporté de N-1	0	3 703 599	0	0	0	0	0	0	0	0	0	3 703 599

RECETTES													
<b>Total recettes d'investissement</b>		<b>3 640 451</b>	<b>17 628 637</b>	<b>0</b>	<b>0</b>	<b>0</b>	<b>0</b>	<b>0</b>	<b>0</b>	<b>0</b>	<b>0</b>	<b>0</b>	<b>21 269 087</b>
Recettes réelles		0	17 608 637	0	0	0	0	0	0	0	0	0	17 608 637
010	Stocks	0	0	0	0	0	0	0	0	0	0	0	0
10	Dotations, fonds divers et réserves	0	5 070 265	0	0	0	0	0	0	0	0	0	5 070 265
10222	FCTVA	0	1 133 514	0	0	0	0	0	0	0	0	0	1 133 514
10226	Taxe d'aménagement	0	168 528	0	0	0	0	0	0	0	0	0	168 528

Ville de Saint-Chamond - BUDGET PRINCIPAL - CA - 2022

Envoyé en préfecture le 24/05/2023

Reçu en préfecture le 24/05/2023



Art. (1)	Libellé	01 Opérations non ventilables	0 Services généraux administrat° publiques	1 Sécurité et salubrité publiques	2 Enseignement - Formation	3 Culture	4 Sport et jeunesse	5 Interventions sociales et santé	6 Famille	7 Logement	Publié le		9	
											ID : 042-214202079-20230515-DL20230060-DE	services urbains, environnement		économique
1068	Excédents de fonctionnement capitalisés	0	3 768 223	0	0	0	0	0	0	0	0	0	0	3 768 223
13	Subventions d'investissement	0	1 059 815	0	0	0	0	0	0	0	0	0	0	1 059 815
1312	Subv. transf. Régions	0	13 883	0	0	0	0	0	0	0	0	0	0	13 883
13151	Subv. transf. GFP de rattachement	0	26 746	0	0	0	0	0	0	0	0	0	0	26 746
1316	Subv. transf. Autres E.P.L.	0	79 682	0	0	0	0	0	0	0	0	0	0	79 682
1321	Subv. non transf. Etat, établ. nationaux	0	370 474	0	0	0	0	0	0	0	0	0	0	370 474
1322	Subv. non transf. Régions	0	37 312	0	0	0	0	0	0	0	0	0	0	37 312
1323	Subv. non transf. Départements	0	378 932	0	0	0	0	0	0	0	0	0	0	378 932
13251	Subv. non transf. GFP de rattachement	0	133 407	0	0	0	0	0	0	0	0	0	0	133 407
1326	Subv. non transf. Autres E.P.L.	0	18 971	0	0	0	0	0	0	0	0	0	0	18 971
1388	Autres subventions non transférables	0	409	0	0	0	0	0	0	0	0	0	0	409
16	Emprunts et dettes assimilées	0	11 000 300	0	0	0	0	0	0	0	0	0	0	11 000 300
1641	Emprunts en euros	0	11 000 000	0	0	0	0	0	0	0	0	0	0	11 000 000
165	Dépôts et cautionnements reçus	0	300	0	0	0	0	0	0	0	0	0	0	300
18	Compte de liaison : affectat° (BA,régie)	0	0	0	0	0	0	0	0	0	0	0	0	0
20	Immobilisations incorporelles	0	0	0	0	0	0	0	0	0	0	0	0	0
204	Subventions d'équipement versées	0	0	0	0	0	0	0	0	0	0	0	0	0
21	Immobilisations corporelles	0	0	0	0	0	0	0	0	0	0	0	0	0
22	Immobilisations reçues en affectation	0	0	0	0	0	0	0	0	0	0	0	0	0
23	Immobilisations en cours	0	0	0	0	0	0	0	0	0	0	0	0	0
26	Participat° et créances rattachées	0	0	0	0	0	0	0	0	0	0	0	0	0
27	Autres immobilisations financières	0	478 257	0	0	0	0	0	0	0	0	0	0	478 257
276351	Créance GFP de rattachement	0	478 257	0	0	0	0	0	0	0	0	0	0	478 257
	Opérations pour compte de tiers	0	0	0	0	0	0	0	0	0	0	0	0	0
	<b>Recettes d'ordre</b>	<b>3 640 451</b>	<b>20 000</b>	<b>0</b>	<b>0</b>	<b>0</b>	<b>0</b>	<b>0</b>	<b>0</b>	<b>0</b>	<b>0</b>	<b>0</b>	<b>0</b>	<b>3 660 451</b>
040	Opérat° ordre transfert entre sections	2 981 770	0	0	0	0	0	0	0	0	0	0	0	2 981 770
192	Plus ou moins-values sur cession immo.	127 876	0	0	0	0	0	0	0	0	0	0	0	127 876
2111	Terrains nus	2 497	0	0	0	0	0	0	0	0	0	0	0	2 497
2118	Autres terrains	82 957	0	0	0	0	0	0	0	0	0	0	0	82 957
2138	Autres constructions	5 439	0	0	0	0	0	0	0	0	0	0	0	5 439
21571	Matériel roulant	6 608	0	0	0	0	0	0	0	0	0	0	0	6 608
21578	Autre matériel et outillage de voirie	2 206	0	0	0	0	0	0	0	0	0	0	0	2 206
2182	Matériel de transport	1 605	0	0	0	0	0	0	0	0	0	0	0	1 605

Ville de Saint-Chamond - BUDGET PRINCIPAL - CA - 2022

Envoyé en préfecture le 24/05/2023

Reçu en préfecture le 24/05/2023



Art. (1)	Libellé	01 Opérations non ventilables	0 Services généraux administrat° publiques	1 Sécurité et salubrité publiques	2 Enseignement - Formation	3 Culture	4 Sport et jeunesse	5 Interventions sociales et santé	6 Famille	7 Logement	Publié le		9	TOTAL
											ID : 042-214202079-20230515-DL20230060-DE	services urbains, environnement		
28031	Frais d'études	131 305	0	0	0	0	0	0	0	0	0	0	0	131 305
28033	Frais d'insertion	5 917	0	0	0	0	0	0	0	0	0	0	0	5 917
28041512	GFP rat : Bâtiments, installations	394 316	0	0	0	0	0	0	0	0	0	0	0	394 316
28041513	GFP rat : Projet infrastructure	5 993	0	0	0	0	0	0	0	0	0	0	0	5 993
28041582	GFP : Bâtiments, installations	14 143	0	0	0	0	0	0	0	0	0	0	0	14 143
2804172	Autres EPL : Bâtiments, installations	116 366	0	0	0	0	0	0	0	0	0	0	0	116 366
2804182	Autres org pub - Bâtiments et installat°	170 863	0	0	0	0	0	0	0	0	0	0	0	170 863
280421	Privé : Bien mobilier, matériel	4 000	0	0	0	0	0	0	0	0	0	0	0	4 000
280422	Privé : Bâtiments, installations	49 085	0	0	0	0	0	0	0	0	0	0	0	49 085
2804422	Sub nat privé - Bâtiments et installat°	1 067	0	0	0	0	0	0	0	0	0	0	0	1 067
28046	Attributions compensation investissement	53 862	0	0	0	0	0	0	0	0	0	0	0	53 862
28051	Concessions et droits similaires	45 665	0	0	0	0	0	0	0	0	0	0	0	45 665
28121	Plantations d'arbres et d'arbustes	377	0	0	0	0	0	0	0	0	0	0	0	377
28128	Autres aménagements de terrains	23 386	0	0	0	0	0	0	0	0	0	0	0	23 386
281318	Autres bâtiments publics	1 571	0	0	0	0	0	0	0	0	0	0	0	1 571
28132	Immeubles de rapport	20 478	0	0	0	0	0	0	0	0	0	0	0	20 478
28135	Installations générales, agencements, ..	306 828	0	0	0	0	0	0	0	0	0	0	0	306 828
28138	Autres constructions	7 495	0	0	0	0	0	0	0	0	0	0	0	7 495
281568	Autres matériels, outillages incendie	7 655	0	0	0	0	0	0	0	0	0	0	0	7 655
281571	Matériel roulant	227 308	0	0	0	0	0	0	0	0	0	0	0	227 308
281578	Autre matériel et outillage de voirie	38 344	0	0	0	0	0	0	0	0	0	0	0	38 344
28158	Autres installat°, matériel et outillage	680 179	0	0	0	0	0	0	0	0	0	0	0	680 179
28181	Installations générales, aménagt divers	18 000	0	0	0	0	0	0	0	0	0	0	0	18 000
28182	Matériel de transport	113 079	0	0	0	0	0	0	0	0	0	0	0	113 079
28183	Matériel de bureau et informatique	82 653	0	0	0	0	0	0	0	0	0	0	0	82 653
28184	Mobilier	113 443	0	0	0	0	0	0	0	0	0	0	0	113 443
28188	Autres immo. corporelles	89 280	0	0	0	0	0	0	0	0	0	0	0	89 280
28283	Matériel bureau et info. (affectation)	29 925	0	0	0	0	0	0	0	0	0	0	0	29 925
041	Opérations patrimoniales	658 680	20 000	0	0	0	0	0	0	0	0	0	0	678 680
1311	Subv. transf. Etat et établ. Nationaux	60 500	0	0	0	0	0	0	0	0	0	0	0	60 500
1312	Subv. transf. Régions	64 156	0	0	0	0	0	0	0	0	0	0	0	64 156
1313	Subv. transf. Départements	13 707	0	0	0	0	0	0	0	0	0	0	0	13 707
2031	Frais d'études	478 214	0	0	0	0	0	0	0	0	0	0	0	478 214
2033	Frais d'insertion	6 907	0	0	0	0	0	0	0	0	0	0	0	6 907
2112	Terrains de voirie	28 931	0	0	0	0	0	0	0	0	0	0	0	28 931
2138	Autres constructions	0	20 000	0	0	0	0	0	0	0	0	0	0	20 000

Ville de Saint-Chamond - BUDGET PRINCIPAL - CA - 2022

Envoyé en préfecture le 24/05/2023

Reçu en préfecture le 24/05/2023



Art. (1)	Libellé	01	0	1	2	3	4	5	6	7	Publié le		9	
		Opérations non ventilables	Services généraux administrat° publiques	Sécurité et salubrité publiques	Enseignement - Formation	Culture	Sport et jeunesse	Interventions sociales et santé	Famille	Logement	services urbains, environnem	économique		
21534	Réseaux d'électrification	6 264	0	0	0	0	0	0	0	0	0	0	0	6 264
001	Solde d'exécution reporté de N-1	0	0	0	0	0	0	0	0	0	0	0	0	0

FONCTIONNEMENT

DEPENSES														
Total dépenses de fonctionnement	2 981 770	43 808 875	0	0	0	0	0	0	0	0	0	0	0	46 790 645
Dépenses réelles	0	43 808 875	0	0	0	0	0	0	0	0	0	0	0	43 808 875
011 Charges à caractère général	0	10 188 590	0	0	0	0	0	0	0	0	0	0	0	10 188 590
6042 Achats prestat° services (hors terrains)	0	1 442 857	0	0	0	0	0	0	0	0	0	0	0	1 442 857
60611 Eau et assainissement	0	315 336	0	0	0	0	0	0	0	0	0	0	0	315 336
60612 Energie - Electricité	0	1 715 573	0	0	0	0	0	0	0	0	0	0	0	1 715 573
60613 Chauffage urbain	0	360 232	0	0	0	0	0	0	0	0	0	0	0	360 232
60621 Combustibles	0	86 606	0	0	0	0	0	0	0	0	0	0	0	86 606
60622 Carburants	0	197 146	0	0	0	0	0	0	0	0	0	0	0	197 146
60623 Alimentation	0	149 584	0	0	0	0	0	0	0	0	0	0	0	149 584
60624 Produits de traitement	0	23 834	0	0	0	0	0	0	0	0	0	0	0	23 834
60628 Autres fournitures non stockées	0	4 721	0	0	0	0	0	0	0	0	0	0	0	4 721
60631 Fournitures d'entretien	0	118 233	0	0	0	0	0	0	0	0	0	0	0	118 233
60632 Fournitures de petit équipement	0	101 237	0	0	0	0	0	0	0	0	0	0	0	101 237
60633 Fournitures de voirie	0	172 308	0	0	0	0	0	0	0	0	0	0	0	172 308
60636 Vêtements de travail	0	62 098	0	0	0	0	0	0	0	0	0	0	0	62 098
6064 Fournitures administratives	0	24 192	0	0	0	0	0	0	0	0	0	0	0	24 192
6065 Livres, disques, ... (médiathèque)	0	49 345	0	0	0	0	0	0	0	0	0	0	0	49 345
6067 Fournitures scolaires	0	113 909	0	0	0	0	0	0	0	0	0	0	0	113 909
6068 Autres matières et fournitures	0	629 745	0	0	0	0	0	0	0	0	0	0	0	629 745
608 Frais accessoires sur terrains en cours	0	3 564	0	0	0	0	0	0	0	0	0	0	0	3 564
611 Contrats de prestations de services	0	1 053 014	0	0	0	0	0	0	0	0	0	0	0	1 053 014
6132 Locations immobilières	0	126 001	0	0	0	0	0	0	0	0	0	0	0	126 001
6135 Locations mobilières	0	181 590	0	0	0	0	0	0	0	0	0	0	0	181 590
614 Charges locatives et de copropriété	0	182 562	0	0	0	0	0	0	0	0	0	0	0	182 562
61521 Entretien terrains	0	66 281	0	0	0	0	0	0	0	0	0	0	0	66 281
615221 Entretien, réparations bâtiments publics	0	180 739	0	0	0	0	0	0	0	0	0	0	0	180 739
615228 Entretien, réparations autres bâtiments	0	6 195	0	0	0	0	0	0	0	0	0	0	0	6 195
61551 Entretien matériel roulant	0	75 965	0	0	0	0	0	0	0	0	0	0	0	75 965
61558 Entretien autres biens mobiliers	0	31 047	0	0	0	0	0	0	0	0	0	0	0	31 047
6156 Maintenance	0	882 085	0	0	0	0	0	0	0	0	0	0	0	882 085

Ville de Saint-Chamond - BUDGET PRINCIPAL - CA - 2022

Envoyé en préfecture le 24/05/2023

Reçu en préfecture le 24/05/2023



Art. (1)	Libellé	01 Opérations non ventilables	0 Services généraux administrat° publiques	1 Sécurité et salubrité publiques	2 Enseignement - Formation	3 Culture	4 Sport et jeunesse	5 Interventions sociales et santé	6 Famille	7 Logement	Publié le		9	TOTAL
											ID : 042-214202079-20230515-DL20230060-DE	services urbains, environnement		
6161	Multirisques	0	233 931	0	0	0	0	0	0	0	0	0	0	233 931
617	Etudes et recherches	0	34 817	0	0	0	0	0	0	0	0	0	0	34 817
6182	Documentation générale et technique	0	33 287	0	0	0	0	0	0	0	0	0	0	33 287
6184	Versements à des organismes de formation	0	159 059	0	0	0	0	0	0	0	0	0	0	159 059
6188	Autres frais divers	0	19 623	0	0	0	0	0	0	0	0	0	0	19 623
6226	Honoraires	0	57 792	0	0	0	0	0	0	0	0	0	0	57 792
6227	Frais d'actes et de contentieux	0	57 966	0	0	0	0	0	0	0	0	0	0	57 966
6228	Divers	0	11 814	0	0	0	0	0	0	0	0	0	0	11 814
6231	Annonces et insertions	0	43 058	0	0	0	0	0	0	0	0	0	0	43 058
6232	Fêtes et cérémonies	0	23 802	0	0	0	0	0	0	0	0	0	0	23 802
6236	Catalogues et imprimés	0	259 331	0	0	0	0	0	0	0	0	0	0	259 331
6237	Publications	0	23 917	0	0	0	0	0	0	0	0	0	0	23 917
6238	Divers	0	34 638	0	0	0	0	0	0	0	0	0	0	34 638
6251	Voyages et déplacements	0	14 127	0	0	0	0	0	0	0	0	0	0	14 127
6256	Missions	0	4 411	0	0	0	0	0	0	0	0	0	0	4 411
6257	Réceptions	0	25	0	0	0	0	0	0	0	0	0	0	25
6261	Frais d'affranchissement	0	54 872	0	0	0	0	0	0	0	0	0	0	54 872
6262	Frais de télécommunications	0	154 031	0	0	0	0	0	0	0	0	0	0	154 031
627	Services bancaires et assimilés	0	8 321	0	0	0	0	0	0	0	0	0	0	8 321
6281	Concours divers (cotisations)	0	27 150	0	0	0	0	0	0	0	0	0	0	27 150
6283	Frais de nettoyage des locaux	0	171 978	0	0	0	0	0	0	0	0	0	0	171 978
6284	Redevances pour services rendus	0	19 565	0	0	0	0	0	0	0	0	0	0	19 565
62873	Remb. frais au CCAS	0	12 056	0	0	0	0	0	0	0	0	0	0	12 056
62876	Remb. frais à un GFP de rattachement	0	49 504	0	0	0	0	0	0	0	0	0	0	49 504
62878	Remb. frais à d'autres organismes	0	512	0	0	0	0	0	0	0	0	0	0	512
6288	Autres services extérieurs	0	10 638	0	0	0	0	0	0	0	0	0	0	10 638
63512	Taxes foncières	0	301 524	0	0	0	0	0	0	0	0	0	0	301 524
6355	Taxes et impôts sur les véhicules	0	1 209	0	0	0	0	0	0	0	0	0	0	1 209
637	Autres impôts, taxes (autres organismes)	0	9 634	0	0	0	0	0	0	0	0	0	0	9 634
012	Charges de personnel, frais assimilés	0	27 333 506	0	0	0	0	0	0	0	0	0	0	27 333 506
6218	Autre personnel extérieur	0	76 150	0	0	0	0	0	0	0	0	0	0	76 150
6331	Versement mobilité	0	302 658	0	0	0	0	0	0	0	0	0	0	302 658
6332	Cotisations versées au F.N.A.L.	0	75 708	0	0	0	0	0	0	0	0	0	0	75 708
6336	Cotisations CNFPT et CDGFPT	0	204 403	0	0	0	0	0	0	0	0	0	0	204 403
64111	Rémunération principale titulaires	0	11 720 050	0	0	0	0	0	0	0	0	0	0	11 720 050
64112	NBI, SFT, indemnité résidence	0	278 140	0	0	0	0	0	0	0	0	0	0	278 140
64114	Personnel titulaire Indemnité infat°	0	40 500	0	0	0	0	0	0	0	0	0	0	40 500

Ville de Saint-Chamond - BUDGET PRINCIPAL - CA - 2022

Envoyé en préfecture le 24/05/2023

Reçu en préfecture le 24/05/2023



Art. (1)	Libellé	01 Opérations non ventilables	0 Services généraux administrat° publiques	1 Sécurité et salubrité publiques	2 Enseignement - Formation	3 Culture	4 Sport et jeunesse	5 Interventions sociales et santé	6 Famille	7 Logement	Publié le		9 services urbains, environnement	TOTAL DL20230060-DE
											042-214202079-20230515-DL20230060-DE	042-214202079-20230515-DL20230060-DE		
64118	Autres indemnités titulaires	0	3 812 213	0	0	0	0	0	0	0	0	0	0	3 812 213
64131	Rémunérations non tit.	0	2 462 342	0	0	0	0	0	0	0	0	0	0	2 462 342
64134	Personnel non tit. - Indemnité inflat°	0	18 200	0	0	0	0	0	0	0	0	0	0	18 200
64138	Autres indemnités non tit.	0	800 515	0	0	0	0	0	0	0	0	0	0	800 515
64164	Emplois d'insertion indemnité inflat°	0	500	0	0	0	0	0	0	0	0	0	0	500
64168	Autres emplois d'insertion	0	50 546	0	0	0	0	0	0	0	0	0	0	50 546
64171	Apprentis - rémunérations	0	231 334	0	0	0	0	0	0	0	0	0	0	231 334
64172	Apprentis indemnité inflation	0	2 200	0	0	0	0	0	0	0	0	0	0	2 200
6451	Cotisations à l'U.R.S.S.A.F.	0	2 956 332	0	0	0	0	0	0	0	0	0	0	2 956 332
6453	Cotisations aux caisses de retraites	0	3 853 393	0	0	0	0	0	0	0	0	0	0	3 853 393
6454	Cotisations aux A.S.S.E.D.I.C.	0	131 861	0	0	0	0	0	0	0	0	0	0	131 861
6455	Cotisations pour assurance du personnel	0	250 882	0	0	0	0	0	0	0	0	0	0	250 882
6456	Versement au F.N.C. supplément familial	0	12 380	0	0	0	0	0	0	0	0	0	0	12 380
6458	Cotis. aux autres organismes sociaux	0	46 107	0	0	0	0	0	0	0	0	0	0	46 107
6475	Médecine du travail, pharmacie	0	7 065	0	0	0	0	0	0	0	0	0	0	7 065
6478	Autres charges sociales diverses	0	26	0	0	0	0	0	0	0	0	0	0	26
014	Atténuations de produits	0	93 288	0	0	0	0	0	0	0	0	0	0	93 288
739113	Reversements conventionnels de fiscalité	0	92 889	0	0	0	0	0	0	0	0	0	0	92 889
7391171	Dégrèvement taxe FNB jeunes agriculteurs	0	399	0	0	0	0	0	0	0	0	0	0	399
65	Autres charges de gestion courante	0	5 605 593	0	0	0	0	0	0	0	0	0	0	5 605 593
6512	Droits d'utilisat° informatique nuage	0	13 473	0	0	0	0	0	0	0	0	0	0	13 473
6518	Autres	0	14 668	0	0	0	0	0	0	0	0	0	0	14 668
6531	Indemnités	0	351 754	0	0	0	0	0	0	0	0	0	0	351 754
6532	Frais de mission	0	1 149	0	0	0	0	0	0	0	0	0	0	1 149
6533	Cotisations de retraite	0	17 422	0	0	0	0	0	0	0	0	0	0	17 422
6535	Formation	0	450	0	0	0	0	0	0	0	0	0	0	450
6541	Créances admises en non-valeur	0	22 481	0	0	0	0	0	0	0	0	0	0	22 481
6542	Créances éteintes	0	686	0	0	0	0	0	0	0	0	0	0	686
6553	Service d'incendie	0	1 567 241	0	0	0	0	0	0	0	0	0	0	1 567 241
65541	Contrib fonds compens. ch. territoriales	0	1 045	0	0	0	0	0	0	0	0	0	0	1 045
6558	Autres contributions obligatoires	0	810 370	0	0	0	0	0	0	0	0	0	0	810 370
657362	Subv. fonct. CCAS	0	1 000 000	0	0	0	0	0	0	0	0	0	0	1 000 000
6574	Subv. fonct. Associat°, personnes privée	0	1 798 679	0	0	0	0	0	0	0	0	0	0	1 798 679
65888	Autres	0	6 174	0	0	0	0	0	0	0	0	0	0	6 174

Ville de Saint-Chamond - BUDGET PRINCIPAL - CA - 2022

Envoyé en préfecture le 24/05/2023

Reçu en préfecture le 24/05/2023



Art. (1)	Libellé	01 Opérations non ventilables	0 Services généraux administrat° publiques	1 Sécurité et salubrité publiques	2 Enseignement - Formation	3 Culture	4 Sport et jeunesse	5 Interventions sociales et santé	6 Famille	7 Logement	Publié le 04/05/2023		
											9 services urbains, environnement	9 économique	9 TOTAL
656	Frais fonctionnement des groupes d'élus	0	0	0	0	0	0	0	0	0	0	0	0
66	Charges financières	0	174 798	0	0	0	0	0	0	0	0	0	174 798
66111	Intérêts réglés à l'échéance	0	165 205	0	0	0	0	0	0	0	0	0	165 205
66112	Intérêts - Rattachement des ICNE	0	1 862	0	0	0	0	0	0	0	0	0	1 862
6688	Autres	0	7 731	0	0	0	0	0	0	0	0	0	7 731
67	Charges exceptionnelles	0	393 837	0	0	0	0	0	0	0	0	0	393 837
6711	Intérêts moratoires, pénalités / marché	0	125	0	0	0	0	0	0	0	0	0	125
673	Titres annulés (sur exercices antérieurs)	0	29 819	0	0	0	0	0	0	0	0	0	29 819
6745	Subv. aux personnes de droit privé	0	316 711	0	0	0	0	0	0	0	0	0	316 711
678	Autres charges exceptionnelles	0	47 181	0	0	0	0	0	0	0	0	0	47 181
68	Dot. aux amortissements et provisions	0	19 263	0	0	0	0	0	0	0	0	0	19 263
6817	Dot. prov. dépréc. actifs circulants	0	19 263	0	0	0	0	0	0	0	0	0	19 263
<b>Dépenses d'ordre</b>		<b>2 981 770</b>	<b>0</b>	<b>0</b>	<b>0</b>	<b>0</b>	<b>0</b>	<b>0</b>	<b>0</b>	<b>0</b>	<b>0</b>	<b>0</b>	<b>2 981 770</b>
042	Opérat° ordre transfert entre sections	2 981 770	0	0	0	0	0	0	0	0	0	0	2 981 770
675	Valeurs comptables immobilisations cédée	101 311	0	0	0	0	0	0	0	0	0	0	101 311
6761	Différences sur réalisations (positives)	127 876	0	0	0	0	0	0	0	0	0	0	127 876
6811	Dot. amort. et prov. Immos incorporelles	2 752 584	0	0	0	0	0	0	0	0	0	0	2 752 584
043	Opérat° ordre intérieur de la section	0	0	0	0	0	0	0	0	0	0	0	0
002	Déficit de fonctionnement reporté	0	0	0	0	0	0	0	0	0	0	0	0

RECETTES													
<b>Total recettes de fonctionnement</b>		<b>326 200</b>	<b>48 131 294</b>	<b>0</b>	<b>0</b>	<b>0</b>	<b>0</b>	<b>0</b>	<b>0</b>	<b>0</b>	<b>0</b>	<b>0</b>	<b>48 457 494</b>
Recettes réelles		0	48 131 294	0	0	0	0	0	0	0	0	0	48 131 294
013	<b>Atténuations de charges</b>	<b>0</b>	<b>406 878</b>	<b>0</b>	<b>0</b>	<b>0</b>	<b>0</b>	<b>0</b>	<b>0</b>	<b>0</b>	<b>0</b>	<b>0</b>	<b>406 878</b>
6419	Remboursements rémunérations personnel	0	264 012	0	0	0	0	0	0	0	0	0	264 012
6459	Rembourst charges SS et prévoyance	0	142 865	0	0	0	0	0	0	0	0	0	142 865
70	<b>Produits des services, du domaine, vente</b>	<b>0</b>	<b>3 292 568</b>	<b>0</b>	<b>0</b>	<b>0</b>	<b>0</b>	<b>0</b>	<b>0</b>	<b>0</b>	<b>0</b>	<b>0</b>	<b>3 292 568</b>
70311	Concessions cimetières (produit net)	0	59 367	0	0	0	0	0	0	0	0	0	59 367

Ville de Saint-Chamond - BUDGET PRINCIPAL - CA - 2022

Envoyé en préfecture le 24/05/2023

Reçu en préfecture le 24/05/2023



Art. (1)	Libellé	01 Opérations non ventilables	0 Services généraux administrat° publiques	1 Sécurité et salubrité publiques	2 Enseignement - Formation	3 Culture	4 Sport et jeunesse	5 Interventions sociales et santé	6 Famille	7 Logement	Publié le		9	
											services urbains, environnement	économique		042-214202079-20230515-DL20230060-DE
70321	Stationnement et location voie publique	0	7 994	0	0	0	0	0	0	0	0	0	0	7 994
70388	Autres redevances et recettes diverses	0	21	0	0	0	0	0	0	0	0	0	0	21
7062	Redevances services à caractère culturel	0	266 369	0	0	0	0	0	0	0	0	0	0	266 369
70631	Redevances services à caractère sportif	0	213 770	0	0	0	0	0	0	0	0	0	0	213 770
70632	Redevances services à caractère loisir	0	160 315	0	0	0	0	0	0	0	0	0	0	160 315
7066	Redevances services à caractère social	0	436 010	0	0	0	0	0	0	0	0	0	0	436 010
7067	Redev. services périscolaires et enseign	0	69 114	0	0	0	0	0	0	0	0	0	0	69 114
70688	Autres prestations de services	0	475 326	0	0	0	0	0	0	0	0	0	0	475 326
70841	Mise à dispo personnel B.A. , régies	0	1 204 363	0	0	0	0	0	0	0	0	0	0	1 204 363
70846	Mise à dispo personnel GFP rattachement	0	64	0	0	0	0	0	0	0	0	0	0	64
70848	Mise à dispo personnel autres organismes	0	91 759	0	0	0	0	0	0	0	0	0	0	91 759
70876	Remb. frais par le GFP de rattachement	0	176 608	0	0	0	0	0	0	0	0	0	0	176 608
70878	Remb. frais par d'autres redevables	0	131 489	0	0	0	0	0	0	0	0	0	0	131 489
<b>73</b>	<b>Impôts et taxes</b>	<b>0</b>	<b>28 182 739</b>	<b>0</b>	<b>0</b>	<b>0</b>	<b>0</b>	<b>0</b>	<b>0</b>	<b>0</b>	<b>0</b>	<b>0</b>	<b>0</b>	<b>28 182 739</b>
73111	Impôts directs locaux	0	17 386 715	0	0	0	0	0	0	0	0	0	0	17 386 715
7318	Autres impôts locaux ou assimilés	0	22 976	0	0	0	0	0	0	0	0	0	0	22 976
73211	Attribution de compensation	0	6 640 946	0	0	0	0	0	0	0	0	0	0	6 640 946
73212	Dotation de solidarité communautaire	0	1 499 159	0	0	0	0	0	0	0	0	0	0	1 499 159
73223	Fonds péréquation ress. com. et intercom	0	675 690	0	0	0	0	0	0	0	0	0	0	675 690
7336	Droits de place	0	165 780	0	0	0	0	0	0	0	0	0	0	165 780
7343	Taxes sur les pylônes électriques	0	114 767	0	0	0	0	0	0	0	0	0	0	114 767
7351	Taxe consommation finale d'électricité	0	534 064	0	0	0	0	0	0	0	0	0	0	534 064
7368	Taxes locales sur la publicité extérieur	0	33 098	0	0	0	0	0	0	0	0	0	0	33 098
7381	Taxes additionnelles droits de mutation	0	1 109 544	0	0	0	0	0	0	0	0	0	0	1 109 544
<b>74</b>	<b>Dotations et participations</b>	<b>0</b>	<b>15 417 251</b>	<b>0</b>	<b>0</b>	<b>0</b>	<b>0</b>	<b>0</b>	<b>0</b>	<b>0</b>	<b>0</b>	<b>0</b>	<b>0</b>	<b>15 417 251</b>
7411	Dotation forfaitaire	0	6 040 113	0	0	0	0	0	0	0	0	0	0	6 040 113

Ville de Saint-Chamond - BUDGET PRINCIPAL - CA - 2022

Envoyé en préfecture le 24/05/2023

Reçu en préfecture le 24/05/2023



Art. (1)	Libellé	01 Opérations non ventilables	0 Services généraux administrat° publiques	1 Sécurité et salubrité publiques	2 Enseignement - Formation	3 Culture	4 Sport et jeunesse	5 Interventions sociales et santé	6 Famille	7 Logement	Publié le		9	
											ID : 042-214202079-20230515-DL20230060-DE	services urbains, environnement		économique
74123	Dotation de solidarité urbaine	0	4 808 212	0	0	0	0	0	0	0	0	0	0	4 808 212
74127	Dotation nationale de péréquation	0	508 701	0	0	0	0	0	0	0	0	0	0	508 701
744	FCTVA	0	30 507	0	0	0	0	0	0	0	0	0	0	30 507
74718	Autres participations Etat	0	241 992	0	0	0	0	0	0	0	0	0	0	241 992
7472	Participat° Régions	0	43 862	0	0	0	0	0	0	0	0	0	0	43 862
7473	Participat° Départements	0	143 286	0	0	0	0	0	0	0	0	0	0	143 286
74748	Participat° Autres communes	0	12 800	0	0	0	0	0	0	0	0	0	0	12 800
7478	Participat° Autres organismes	0	2 106 649	0	0	0	0	0	0	0	0	0	0	2 106 649
7482	Compens. perte taxe add. droits mutation	0	2 193	0	0	0	0	0	0	0	0	0	0	2 193
74834	Etat - Compens. exonérat° taxes foncière	0	900 081	0	0	0	0	0	0	0	0	0	0	900 081
748388	Autres	0	244 212	0	0	0	0	0	0	0	0	0	0	244 212
7484	Dotation de recensement	0	6 465	0	0	0	0	0	0	0	0	0	0	6 465
7488	Autres attributions et participations	0	328 178	0	0	0	0	0	0	0	0	0	0	328 178
<b>75</b>	<b>Autres produits de gestion courante</b>	<b>0</b>	<b>367 609</b>	<b>0</b>	<b>0</b>	<b>0</b>	<b>0</b>	<b>0</b>	<b>0</b>	<b>0</b>	<b>0</b>	<b>0</b>	<b>0</b>	<b>367 609</b>
752	Revenus des immeubles	0	367 608	0	0	0	0	0	0	0	0	0	0	367 608
7588	Autres produits div. de gestion courante	0	1	0	0	0	0	0	0	0	0	0	0	1
<b>76</b>	<b>Produits financiers</b>	<b>0</b>	<b>57 153</b>	<b>0</b>	<b>0</b>	<b>0</b>	<b>0</b>	<b>0</b>	<b>0</b>	<b>0</b>	<b>0</b>	<b>0</b>	<b>0</b>	<b>57 153</b>
7688	Autres	0	57 153	0	0	0	0	0	0	0	0	0	0	57 153
<b>77</b>	<b>Produits exceptionnels</b>	<b>0</b>	<b>407 097</b>	<b>0</b>	<b>0</b>	<b>0</b>	<b>0</b>	<b>0</b>	<b>0</b>	<b>0</b>	<b>0</b>	<b>0</b>	<b>0</b>	<b>407 097</b>
7711	Dédits et pénalités perçus	0	17 307	0	0	0	0	0	0	0	0	0	0	17 307
7718	Autres produits except. opérat° gestion	0	178	0	0	0	0	0	0	0	0	0	0	178
773	Mandats annulés (exercices antérieurs)	0	30 060	0	0	0	0	0	0	0	0	0	0	30 060
775	Produits des cessions d'immobilisations	0	224 972	0	0	0	0	0	0	0	0	0	0	224 972
7788	Produits exceptionnels divers	0	134 580	0	0	0	0	0	0	0	0	0	0	134 580
<b>78</b>	<b>Reprise sur amortissements et provisions</b>	<b>0</b>	<b>0</b>	<b>0</b>	<b>0</b>	<b>0</b>	<b>0</b>	<b>0</b>	<b>0</b>	<b>0</b>	<b>0</b>	<b>0</b>	<b>0</b>	<b>0</b>
<i>Recettes d'ordre</i>		<i>326 200</i>	<i>0</i>	<i>0</i>	<i>0</i>	<i>0</i>	<i>0</i>	<i>0</i>	<i>0</i>	<i>0</i>	<i>0</i>	<i>0</i>	<i>0</i>	<i>326 200</i>
<b>042</b>	<b>Opérat° ordre transfert entre sections</b>	<b>326 200</b>	<b>0</b>	<b>0</b>	<b>0</b>	<b>0</b>	<b>0</b>	<b>0</b>	<b>0</b>	<b>0</b>	<b>0</b>	<b>0</b>	<b>0</b>	<b>326 200</b>
722	Immobilisations corporelles	170 980	0	0	0	0	0	0	0	0	0	0	0	170 980
7761	Diff / réal (+) transférées en invest.	4 215	0	0	0	0	0	0	0	0	0	0	0	4 215

Ville de Saint-Chamond - BUDGET PRINCIPAL - CA - 2022

Envoyé en préfecture le 24/05/2023

Reçu en préfecture le 24/05/2023



Art. (1)	Libellé	01 Opérations non ventilables	0 Services généraux administrat° publiques	1 Sécurité et salubrité publiques	2 Enseignement - Formation	3 Culture	4 Sport et jeunesse	5 Interventions sociales et santé	6 Famille	7 Logement	Publié le		
											ID : 042-214202079-20230515-DL20230060-DE	9	TOTAL
											services urbains, environnem	économique	
777	Quote-part subv invest transf cpte résul	148 138	0	0	0	0	0	0	0	0	0	0	148 138
7811	Rep. amort. immos corpo. et incorp.	2 867	0	0	0	0	0	0	0	0	0	0	2 867
043	<b>Opérat° ordre intérieur de la section</b>	0	0	0	0	0	0	0	0	0	0	0	0
002	Excédent de fonctionnement reporté	0	0	0	0	0	0	0	0	0	0	0	0

(1)Le croisement par nature est fait au niveau de chacun des articles budgétaires.

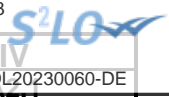

**IV – ANNEXES**

**ELEMENTS DU BILAN – ETAT DE LA DETTE – DETAIL DES CREDITS DE TRESORERIE**

**A2.1 – DETAIL DES CREDITS DE TRESORERIE (1)**

Nature (Pour chaque ligne, indiquer le numéro de contrat)	Date de la décision de réaliser la ligne de trésorerie (2)	Montant maximum autorisé au 01/01/N	Montant des tirages N	Montant des remboursements N		Encours restant dû au 31/12/N
				Intérêts (3)	Remboursement du tirage	
5191 Avances du Trésor						
5192 Avances de trésorerie						
51931 Lignes de trésorerie						
51932 Lignes de trésorerie liées à un emprunt						
5194 Billets de trésorerie						
5198 Autres crédits de trésorerie						
<b>519 Crédits de trésorerie (Total)</b>		<b>0,00</b>	<b>0,00</b>	<b>0,00</b>	<b>0,00</b>	<b>0,00</b>

(1) Circulaire n° NOR : INTB8900071C du 22/02/1989.

(2) Indiquer la date de la délibération de l'assemblée autorisant la ligne de trésorerie ou la date de la décision de l'ordonnateur de réaliser la ligne de trésorerie sur la base d'un montant maximum autorisé par l'organe délibérant (article L. 2122-22 du CGCT).

(3) Il s'agit des intérêts comptabilisés au compte 6615 sauf pour les emprunts assortis d'une option de tirage sur ligne de trésorerie pour lesquels les intérêts sont comptabilisés au compte 66111 et sauf pour les billets de trésorerie pour lesquels les intérêts sont comptabilisés au compte 6618.



**IV – ANNEXES**

**ELEMENTS DU BILAN – ETAT DE LA DETTE – REPARTITION PAR NATURE DE DETTE**

**A2.2 – REPARTITION PAR NATURE DE DETTE (hors 16449 et 166)**

Nature (Pour chaque ligne, indiquer le numéro de contrat)	Emprunts et dettes à l'origine du contrat													
	Organisme prêteur ou chef de file	Date de signature	Date d'émission ou date de mobilisation (1)	Date du premier remboursement	Nominal (2)	Type de taux d'intérêt (3)	Index (4)	Taux initial		Devise	Périodicité des remboursements (6)	Profil d'amortissement (7)	Possibilité de remboursement anticipé O/N	Catégorie d'emprunt (8)
								Niveau de taux (5)	Taux actuariel					
<b>163 Emprunts obligataires (Total)</b>					0,00									
<b>164 Emprunts auprès des établissements financiers (Total)</b>					37 422 754,34									
1641 Emprunts en euros (total)					32 546 494,34									
1028	Société de Financement Local	19/12/2001	01/01/2015	01/04/2016	267 443,77	F	Taux fixe à 4,94%	4,940	4,940	EUR	T	P	O	A-1
1051	CRAMRH	14/04/2004	31/10/2008	31/10/2009	66 368,00	F	Taux fixe à 0,00%	0,000	0,000	EUR	A	C	O	A-1
1064-bis	Caisse d'épargne Loire-Centre	26/06/2006	25/04/2007	25/07/2007	1 675 271,40	F	Taux fixe à 4,34%	4,340	4,400	EUR	T	C	O	A-1
10657	Société Générale	07/07/2006	26/06/2007	26/09/2007	284 232,17	V	EONIA, flooré à 0,00%	4,070	4,070	EUR	T	C	O	A-1
1072	Caisse d'Epargne Rhône-Alpes	03/11/2015	01/12/2015	01/03/2016	2 565 179,00	F	Taux fixe à 0,70%	0,700	0,710	EUR	T	P	O	A-1
1075-ream	CA Corporate & Investment Bank	22/12/2016	31/12/2016	30/03/2017	2 200 000,00	V	Euribor 3m + 0,62%	0,301	0,306	EUR	T	C	O	A-1
1078	Société de Financement Local	28/06/2013	01/09/2013	01/12/2013	2 000 000,00	V	Euribor 3m + 1,64%	1,864	1,890	EUR	T	P	O	A-1
1081	Caisse d'Allocations Familiales	19/02/2013	18/03/2014	18/03/2015	88 000,00	F	Taux fixe à 0,00%	0,000	0,000	EUR	A	C	O	A-1
A19180MW000	Caisse d'Epargne Rhône-Alpes	13/12/2018	31/12/2018	31/03/2019	1 900 000,00	V	Livret A + 0,25%	1,000	1,014	EUR	T	C	O	A-1
MON532450EUR	Société de Financement Local	24/12/2019	31/12/2019	01/04/2020	5 500 000,00	F	Taux fixe à 0,71%	0,710	0,720	EUR	T	C	O	A-1
MON541664EUR	Société de Financement Local	21/12/2021	27/12/2021	01/04/2022	5 000 000,00	F	Taux fixe à 0,61%	0,610	0,610	EUR	T	C	O	A-1
MON542813EUR	Caisse française de financement local		27/05/2022	01/09/2022	8 000 000,00	F	Taux fixe à 1,27%	1,270	1,270	EUR	T	C	O	A-1
MON544365	Caisse française de financement local		28/12/2022	01/04/2023	3 000 000,00	F	Taux fixe à 3,15%	3,150	3,150	EUR	T	C	O	A-1
1643 Emprunts en devises (total)					0,00									
16441 Emprunts assortis d'une option de tirage sur ligne de trésorerie (total)					4 876 260,00									
1036	Crédit Agricole Loire Haute Loire		28/11/2003		3 000 000,00	V	Euribor 12m, flooré à 0,00%	2,470	2,504	EUR	A	C	O	A-1

Nature (Pour chaque ligne, indiquer le numéro de contrat)	Emprunts et dettes à l'origine du contrat										dité des remboursements (6)	Pron d'amortissement (7)	de remboursement anticipé O/N	gorie d'emprunt (8)
	Organisme prêteur ou chef de file	Date de signature	Date d'émission ou date de mobilisation (1)	Date du premier remboursement	Nominal (2)	Type de taux d'intérêt (3)	Index (4)	Taux initial		Devise				
								Niveau de taux (5)	Taux actuariel					
1036 - 3	Crédit Agricole Loire Haute Loire		10/12/2010	12/12/2011	126 360,00	V	Euribor 12m, flooré à 0,00%	1,530	1,551	EUR	A	C	O	A-1
1036-1	Crédit Agricole Loire Haute Loire		07/01/2004	10/12/2004	1 749 900,00	V	Euribor 12m, flooré à 0,00%	2,269	2,307	EUR	A	C	O	A-1
<b>165 Dépôts et cautionnements reçus (Total)</b>					<b>0,00</b>									
<b>167 Emprunts et dettes assortis de conditions particulières (Total)</b>					<b>0,00</b>									
1671 Avances consolidées du Trésor (total)					0,00									
1672 Emprunts sur comptes spéciaux du Trésor (total)					0,00									
1675 Dettes pour METP et PPP (total)					0,00									
1676 Dettes envers locataires-acquéreurs (total)					0,00									
1678 Autres emprunts et dettes (total)					0,00									
<b>168 Emprunts et dettes assimilés (Total)</b>					<b>0,00</b>									
1681 Autres emprunts (total)					0,00									
1682 Bons à moyen terme négociables (total)					0,00									
1687 Autres dettes (total)					0,00									
<b>Total général</b>					<b>37 422 754,34</b>									

(1) Si un emprunt donne lieu à plusieurs mobilisations, indiquer la date de la première mobilisation.

(2) Nominal : montant emprunté à l'origine.

(3) Type de taux d'intérêt : F : fixe ; V : variable simple ; C : complexe (c'est-à-dire un taux variable qui n'est pas seulement défini comme la simple addition d'un taux usuel de référence et d'une marge exprimée en point de pourcentage).

(4) Mentionner le ou les types d'index (ex : Euribor 3 mois).

(5) Indiquer le niveau de taux à l'origine du contrat.

(6) Indiquer la périodicité des remboursements : A : annuelle ; M : mensuelle ; B : bimestrielle ; S : semestrielle ; T : trimestrielle ; X autre.

**Ville de Saint-Chamond - BUDGET PRINCIPAL - CA - 2022**

(7) Indiquer C pour amortissement constant, P pour amortissement progressif, F pour *in fine*, X pour autres à préciser.

(8) Catégorie d'emprunt à l'origine. Exemple A-1 (cf. la classification des emprunts suivant la typologie de la circulaire IOCB1015077C du 25 juin 2010 sur les produits financiers offerts aux collectivités territoriales).

Envoyé en préfecture le 24/05/2023

Reçu en préfecture le 24/05/2023

Publié le

ID : 042-214202079-20230515-DL20230060-DE



**IV – ANNEXES**

**ELEMENTS DU BILAN – ETAT DE LA DETTE – REPARTITION PAR NATURE DE DETTE**

**IV**

**A2.2**

**A2.2 – REPARTITION PAR NATURE DE DETTE (hors 16449 et 166) (suite)**

Nature (Pour chaque ligne, indiquer le numéro de contrat)	Emprunts et dettes au 31/12/N											
	Couverture ? O/N (10)	Montant couvert	Catégorie d'emprunt après couverture éventuelle (11)	Capital restant dû au 31/12/N	Durée résiduelle (en années)	Taux d'intérêt			Annuité de l'exercice			ICNE de l'exercice
						Type de taux (12)	Index (13)	Niveau de taux d'intérêt au 31/12/N (14)	Capital	Charges d'intérêt (15)	Intérêts perçus (le cas échéant) (16)	
<b>163 Emprunts obligataires (Total)</b>		0,00		0,00					0,00	0,00	0,00	0,00
<b>164 Emprunts auprès des établissements financiers (Total)</b>		0,00		23 551 646,13					1 606 166,04	153 895,34	0,00	28 452,99
1641 Emprunts en euros (total)		0,00		23 551 646,13					1 456 166,04	153 895,34	0,00	28 452,99
1028	N	0,00	A-1	0,00	0,00	F	Taux fixe à 4,94%	4,940	12 786,75	157,92	0,00	0,00
1051	N	0,00	A-1	19 908,00	5,84	F	Taux fixe à 0,00%	0,000	3 318,00	0,00	0,00	0,00
1064-bis	N	0,00	A-1	0,00	0,00	F	Taux fixe à 4,34%	4,340	52 278,02	863,43	0,00	0,00
10657	N	0,00	A-1	0,00	0,00	V	EONIA, flooré à 0,00%	1,975	9 474,57	0,00	0,00	0,00
1072	N	0,00	A-1	691 904,50	2,42	F	Taux fixe à 0,70%	0,700	273 348,38	6 122,14	0,00	417,06
1075-ream	N	0,00	A-1	0,00	0,00	V	Euribor 3m + 0,62%	2,752	200 000,00	55,04	0,00	0,00
1078	N	0,00	A-1	945 983,63	5,67	V	Euribor 3m + 1,64%	3,772	138 660,32	14 832,58	0,00	2 952,10
1081	N	0,00	A-1	17 600,00	1,21	F	Taux fixe à 0,00%	0,000	8 800,00	0,00	0,00	0,00
A19180MW000	N	0,00	A-1	1 520 000,00	16,01	V	Livret A + 0,25%	2,250	95 000,00	21 939,89	0,00	95,00
MON532450EUR	N	0,00	A-1	4 743 750,00	17,01	F	Taux fixe à 0,71%	0,710	275 000,00	35 384,99	0,00	8 607,27
MON541664EUR	N	0,00	A-1	4 812 500,00	19,02	F	Taux fixe à 0,61%	0,610	187 500,00	22 927,96	0,00	7 339,06
MON542813EUR	N	0,00	A-1	7 800 000,00	19,43	F	Taux fixe à 1,27%	1,270	200 000,00	51 611,39	0,00	8 255,00
MON544365	N	0,00	A-1	3 000 000,00	20,02	F	Taux fixe à 3,15%	3,150	0,00	0,00	0,00	787,50
1643 Emprunts en devises (total)		0,00		0,00					0,00	0,00	0,00	0,00
16441 Emprunts assortis d'une option de tirage sur ligne de trésorerie (total) (9)		0,00		0,00					150 000,00	0,00	0,00	0,00
1036	N	0,00	A-1	0,00	0,00			0,000	47 370,00	0,00	0,00	0,00

Nature (Pour chaque ligne, indiquer le numéro de contrat)	Emprunts et dettes au 31/12/N											
	Couverture ? O/N (10)	Montant couvert	Catégorie d'emprunt après couverture éventuelle (11)	Capital restant dû au 31/12/N	Durée résiduelle (en années)	Taux d'intérêt			Annuité			
						Type de taux (12)	Index (13)	Niveau de taux d'intérêt au 31/12/N (14)	Capital	Charges d'intérêt (15)	Intérêts perçus (le cas échéant) (16)	ICNE de l'exercice
1036 - 3	N	0,00	A-1	0,00	0,00	V	Euribor 12m, flooré à 0,00%	3,291	10 530,00	0,00	0,00	0,00
1036-1	N	0,00	A-1	0,00	0,00	V	Euribor 12m, flooré à 0,00%	3,291	92 100,00	0,00	0,00	0,00
<b>165 Dépôts et cautionnements reçus (Total)</b>		<b>0,00</b>		<b>0,00</b>					<b>0,00</b>	<b>0,00</b>	<b>0,00</b>	<b>0,00</b>
<b>167 Emprunts et dettes assortis de conditions particulières (Total)</b>		<b>0,00</b>		<b>0,00</b>					<b>0,00</b>	<b>0,00</b>	<b>0,00</b>	<b>0,00</b>
1671 Avances consolidées du Trésor (total)		0,00		0,00					0,00	0,00	0,00	0,00
1672 Emprunts sur comptes spéciaux (total)		0,00		0,00					0,00	0,00	0,00	0,00
1675 Dettes pour METP et PPP (total)		0,00		0,00					0,00	0,00	0,00	0,00
1676 Dettes envers locataires-acquéreurs (total)		0,00		0,00					0,00	0,00	0,00	0,00
1678 Autres emprunts et dettes (total)		0,00		0,00					0,00	0,00	0,00	0,00
<b>168 Emprunts et dettes assimilés (Total)</b>		<b>0,00</b>		<b>0,00</b>					<b>0,00</b>	<b>0,00</b>	<b>0,00</b>	<b>0,00</b>
1681 Autres emprunts (total)		0,00		0,00					0,00	0,00	0,00	0,00
1682 Bons à moyen terme négociables (total)		0,00		0,00					0,00	0,00	0,00	0,00
1687 Autres dettes (total)		0,00		0,00					0,00	0,00	0,00	0,00
<b>Total général</b>		<b>0,00</b>		<b>23 551 646,13</b>					<b>1 606 166,04</b>	<b>153 895,34</b>	<b>0,00</b>	<b>28 452,99</b>

(9) S'agissant des emprunts assortis d'une ligne de trésorerie, il faut faire ressortir le remboursement du capital de la dette prévue pour l'exercice correspondant au véritable endettement.

(10) Si l'emprunt est soumis à couverture, il convient de compléter le tableau « détail des opérations de couverture ».

(11) Catégorie d'emprunt. Exemple A-1 (cf. la classification des emprunts suivant la typologie de la circulaire IOCB1015077C du 25 juin 2010 sur les produits financiers offerts aux collectivités territoriales).

(12) Type de taux d'intérêt après opérations de couverture : F : fixe ; V : variable simple ; C : complexe (c'est-à-dire un taux variable qui n'est pas seulement défini comme la simple addition d'un taux usuel de référence et d'une marge exprimée en point de pourcentage).

(13) Mentionner l'index en cours au 31/12/N après opérations de couverture.

(14) Taux après opérations de couverture éventuelles. Pour les emprunts à taux variable, indiquer le niveau moyen du taux constaté sur l'année.

(15) Il s'agit des intérêts dus au titre du contrat initial et comptabilisés à l'article 66111 « Intérêts réglés à l'échéance » (intérêts décaissés) et intérêts éventuels dus au titre du contrat d'échange éventuel et comptabilisés à l'article 668.

(16) Indiquer les intérêts éventuellement reçus au titre du contrat d'échange éventuel et comptabilisés au 768.

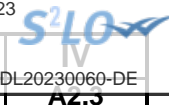

**IV – ANNEXES**

**ELEMENTS DU BILAN – ETAT DE LA DETTE – REPARTITION DES EMPRUNTS PAR STRUCTURE DE TAUX**

**A2.3**

**A2.3 – REPARTITION DES EMPRUNTS PAR STRUCTURE DE TAUX (HORS A1)**

Emprunts ventilés par structure de taux selon le risque le plus élevé (Pour chaque ligne, indiquer le numéro de contrat) (1)	Organisme prêteur ou chef de file	Nominal (2)	Capital restant dû au 31/12/N (3)	Type d'indices (4)	Durée du contrat	Dates des périodes bonifiées	Taux minimal (5)	Taux maximal (6)	Coût de sortie (7)	Taux maximal après couverture éventuelle (8)	Niveau du taux au 31/12/N (9)	Intérêts payés au cours de l'exercice (10)	Intérêts perçus au cours de l'exercice (le cas échéant) (11)	% par type de taux selon le capital restant dû
Echange de taux, taux variable simple plafonné (cap) ou encadré (tunnel) (A)														
<b>TOTAL (A)</b>		<b>0,00</b>	<b>0,00</b>						<b>0,00</b>			<b>0,00</b>	<b>0,00</b>	<b>0,00</b>
Barrière simple (B)														
<b>TOTAL (B)</b>		<b>0,00</b>	<b>0,00</b>						<b>0,00</b>			<b>0,00</b>	<b>0,00</b>	<b>0,00</b>
Option d'échange (C)														
<b>TOTAL (C)</b>		<b>0,00</b>	<b>0,00</b>						<b>0,00</b>			<b>0,00</b>	<b>0,00</b>	<b>0,00</b>
Multiplicateur jusqu'à 3 ou multiplicateur jusqu'à 5 capé (D)														
<b>TOTAL (D)</b>		<b>0,00</b>	<b>0,00</b>						<b>0,00</b>			<b>0,00</b>	<b>0,00</b>	<b>0,00</b>
Multiplicateur jusqu'à 5 (E)														
<b>TOTAL (E)</b>		<b>0,00</b>	<b>0,00</b>						<b>0,00</b>			<b>0,00</b>	<b>0,00</b>	<b>0,00</b>
Autres types de structures (F)														
<b>TOTAL (F)</b>		<b>0,00</b>	<b>0,00</b>						<b>0,00</b>			<b>0,00</b>	<b>0,00</b>	<b>0,00</b>
<b>TOTAL GENERAL</b>		<b>0,00</b>	<b>0,00</b>						<b>0,00</b>			<b>0,00</b>	<b>0,00</b>	<b>0,00</b>

(1) Répartir les emprunts selon le type de structure de taux (de A à F selon la classification de la charte de bonne conduite) en fonction du risque le plus élevé à courir sur toute la durée de vie du contrat de prêt et après opérations de couverture éventuelles.

(2) Nominal : montant emprunté à l'origine. En cas de couverture partielle d'un emprunt, indiquer séparément sur deux lignes la part du nominal couvert et la part non couverte.

(3) En cas de couverture partielle d'un emprunt, indiquer séparément sur deux lignes la part du capital restant dû couvert et la part non couverte.

(4) Indiquer la classification de l'indice sous-jacent suivant la typologie de la circulaire du 25 juin 2010 sur les produits financiers (de 1 à 6). 1 : Indice zone euro / 2 : Indices inflation française ou zone euro ou écart entre ces indices / 3 : Ecart indice zone euro / 4 : Indices hors zone euro ou écart d'indices dont l'un est hors zone euro / 5 : écarts d'indices hors zone euro / 6 : autres indices.

(5) Taux hors opération de couverture. Indiquer le montant, l'index ou la formule correspondant au taux minimal du contrat de prêt sur toute la durée du contrat.

(6) Taux hors opération de couverture. Indiquer le montant, l'index ou la formule correspondant au taux maximal du contrat de prêt sur toute la durée du contrat.

(7) Coût de sortie : indiquer le montant de l'indemnité contractuelle de remboursement définitif de l'emprunt au 31/12/N ou le cas échéant, à la prochaine date d'échéance.

(8) Montant, index ou formule.

(9) Indiquer le niveau de taux après opérations de couverture éventuelles. Pour les emprunts à taux variables, indiquer le niveau moyen du taux constaté sur l'année.

(10) Indiquer les intérêts dus au titre du contrat initial et comptabilisés à l'article 66111 et des intérêts éventuels dus au titre du contrat d'échange et comptabilisés à l'article 668.

(11) Indiquer les intérêts reçus au titre du contrat d'échange et comptabilisés au 768.

**IV – ANNEXES**

**ELEMENTS DU BILAN – ETAT DE LA DETTE – TYPOLOGIE DE LA REPARTITION DE L'ENCOURS**

**A2.4 – TYPOLOGIE DE LA REPARTITION DE L'ENCOURS (1)**

Indices sous-jacents		(1) Indices zone euro	(2) Indices inflation française ou zone euro ou écart entre ces indices	(3) Ecart d'indices zone euro	(4) Indices hors zone euro et écarts d'indices dont l'un est un indice hors zone euro	(5) Ecart d'indices hors zone euro	(6) Autres indices
<b>Structure</b>							
<b>(A) Taux fixe simple. Taux variable simple. Echange de taux fixe contre taux variable ou inversement. Echange de taux structuré contre taux variable ou taux fixe (sens unique). Taux variable simple plafonné (cap) ou encadré (tunnel)</b>	Nombre de produits	16	0	0	0	0	
	% de l'encours	99,99	0,00	0,00	0,00	0,00	
	Montant en euros	23 551 646,13	0,00	0,00	0,00	0,00	
<b>(B) Barrière simple. Pas d'effet de levier</b>	Nombre de produits	0	0	0	0	0	
	% de l'encours	0,00	0,00	0,00	0,00	0,00	
	Montant en euros	0,00	0,00	0,00	0,00	0,00	
<b>(C) Option d'échange (swaption)</b>	Nombre de produits	0	0	0	0	0	
	% de l'encours	0,00	0,00	0,00	0,00	0,00	
	Montant en euros	0,00	0,00	0,00	0,00	0,00	
<b>(D) Multiplicateur jusqu'à 3 ; multiplicateur jusqu'à 5 capé</b>	Nombre de produits	0	0	0	0	0	
	% de l'encours	0,00	0,00	0,00	0,00	0,00	
	Montant en euros	0,00	0,00	0,00	0,00	0,00	
<b>(E) Multiplicateur jusqu'à 5</b>	Nombre de produits	0	0	0	0	0	
	% de l'encours	0,00	0,00	0,00	0,00	0,00	
	Montant en euros	0,00	0,00	0,00	0,00	0,00	
<b>(F) Autres types de structures</b>	Nombre de produits						0
	% de l'encours						0,00
	Montant en euros						0,00

(1) Cette annexe retrace le stock de dette au 31/12/N après opérations de couverture éventuelles.

**IV – ANNEXES**

**ELEMENTS DU BILAN – ETAT DE LA DETTE – DETAIL DES OPERATIONS DE COUVERTURE**

**A2.5 – DETAIL DES OPERATIONS DE COUVERTURE (1)**

Instruments de couverture (Pour chaque ligne, indiquer le numéro de contrat)	Emprunt couvert			Instrument de couverture									
	Référence de l'emprunt couvert	Capital restant dû au 31/12/N	Date de fin du contrat	Organisme co-contractant	Type de couverture (3)	Nature de la couverture (change ou taux)	Notionnel de l'instrument de couverture	Date de début du contrat	Date de fin du contrat	Périodicité de règlement des intérêts (4)	Montant des commissions diverses	Primes éventuelles	
												Primes payées pour l'achat d'option	Primes reçues pour la vente d'option
Taux fixe (total)		0,00					0,00				0,00	0,00	0,00
Taux variable simple (total)		0,00					0,00				0,00	0,00	0,00
Taux complexe (total) (2)		0,00					0,00				0,00	0,00	0,00
<b>Total</b>		<b>0,00</b>					<b>0,00</b>				<b>0,00</b>	<b>0,00</b>	<b>0,00</b>

(1) Si un instrument couvre plusieurs emprunts, distinguer une ligne par emprunt couvert.

(2) Il s'agit d'un taux variable qui n'est pas défini comme la simple addition d'un taux usuel de référence et d'une marge exprimée en point de pourcentage.

(3) Indiquer s'il s'agit d'un *swap*, d'une option (*cap*, *floor*, *tunnel*, *swaption*).

(4) Indiquer la périodicité de règlement des intérêts : A : annuelle, M : mensuelle, B : bimestrielle, S : semestrielle, T : trimestrielle, X : autre.

**IV – ANNEXES**

**ELEMENTS DU BILAN – ETAT DE LA DETTE – DETAIL DES OPERATIONS DE COUVERTURE**

**IV  
A2.5**

**A2.5 – DETAIL DES OPERATIONS DE COUVERTURE (1) (suite)**

Instruments de couverture (Pour chaque ligne, indiquer le numéro de contrat)	Référence de l'emprunt couvert	Effet de l'instrument de couverture							
		Taux payé		Taux reçu (7)		Charges et produits constatés depuis l'origine du contrat		Catégorie d'emprunt (8)	
		Index (5)	Niveau de taux (6)	Index	Niveau de taux	Charges c/668	Produits c/768	Avant opération de couverture	Après opération de couverture
Taux fixe (total)						0,00	0,00		
Taux variable simple (total)						0,00	0,00		
Taux complexe (total) (2)						0,00	0,00		
<b>Total</b>						0,00	0,00		

(5) Indiquer l'index utilisé ou la formule de taux.

(6) Pour les emprunts à taux variable, indiquer le niveau moyen du taux constaté sur l'année.

(7) A compléter si l'instrument de couverture est un *swap*.

(8) Catégorie d'emprunt. Exemple A-1 (cf. la classification des emprunts suivant la typologie de la circulaire IOCB1015077C du 25 juin 2010 sur les produits financiers offerts aux collectivités territoriales).

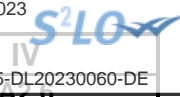

**IV – ANNEXES**

**ELEMENTS DU BILAN – ETAT DE LA DETTE – REMBOURSEMENT ANTICIPE D'UN EMPRUNT AVEC REFINANCEMENT**

**A2.6 – REMBOURSEMENT ANTICIPE D'UN EMPRUNT AVEC REFINANCEMENT (1)**

Emprunts (2) (Pour chaque ligne, indiquer le numéro de contrat)	Année de mobilisation et profil d'amort. de l'emprunt		Date du refinancement	Organisme prêteur ou chef de file	Capital restant dû	Capital réaménagé	Durée résiduelle	Périodicité des remboursements (6)	Caractéristiques du taux			Coût de sortie (10)		Annuité de l'exercice		ICNE de l'exercice
	Année	Profil (5)							Type de taux (7)	Index (8)	Niveau de taux (9)	Type (11)	Montant (12)	Intérêts (13)	Capital	
<b>Total des dépenses au c/ 166 Refinancement de dette (3)</b>					0,00	0,00						0,00	0,00	0,00	0,00	0,00
<b>Total des recettes au c/ 166 Refinancement de dette (4)</b>					0,00	0,00							0,00	0,00	0,00	0,00

(1) Les opérations de refinancement de dette consistent en un remboursement d'un emprunt auprès d'un établissement de crédit suivi de la souscription d'un nouvel emprunt. Pour cette raison, les dépenses et les recettes du c/166 sont équilibrées.

(2) Pour les emprunts de refinancement, indiquer le nouveau numéro de contrat suivi, entre parenthèses, de la référence de l'emprunt quitté.

(3) Il s'agit de retracer les caractéristiques avant réaménagement des emprunts ayant fait l'objet d'un remboursement anticipé avec refinancement.

(4) Il s'agit de retracer les caractéristiques après réaménagement des emprunts de refinancement.

(5) Indiquer C pour amortissement constant, P pour amortissement progressif, F pour *in fine*, X pour autres à préciser.

(6) Indiquer la périodicité des remboursements A : annuelle ; T : trimestrielle ; M : mensuelle, B : bimestrielle, S : semestrielle, X autre.

(7) Type de taux d'intérêt : F : fixe ; V : variable simple ; C : complexe (c'est-à-dire un taux variable qui n'est pas seulement défini comme la simple addition d'un taux usuel de référence et d'une marge exprimée en point de pourcentage).

(8) Indiquer le type d'index (ex : Euribor 3 mois).

(9) Taux après opérations de couverture éventuelles. Pour un emprunt à taux variable, indiquer le niveau du taux constaté à la date du refinancement.

(10) Il s'agit de retracer les caractéristiques de l'indemnité de remboursement anticipé due relative à l'emprunt quitté.

(11) Indiquer A pour autofinancement, C pour capitalisation, T pour intégration dans le taux du nouvel emprunt, D pour allongement de durée.

(12) Indiquer le coût de sortie uniquement en cas d'autofinancement et de capitalisation.

(13) Il s'agit des intérêts dus au titre du contrat initial et comptabilisés à l'article 66111 « Intérêts réglés à l'échéance » (intérêts décaissés) et intérêts éventuels dus au titre du contrat d'échange éventuel et comptabilisés à l'article 668.

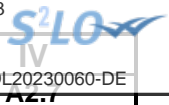

**IV – ANNEXES**

**ELEMENTS DU BILAN – ETAT DE LA DETTE – EMPRUNTS RENEGOCIES AU COURS DE L'ANNEE N**

**A2.7 – EMPRUNTS RENEGOCIES AU COURS DE L'ANNEE N (1)**

N° du contrat d'emprunt	Date de souscription du contrat initial	Date de renégociation	Organisme prêteur	Durée résiduelle en années		Taux (2)						Nominal		Profil d'amortissement et périodicité de remboursement (6)		Capital restant dû au 31/12/N	ICNE de l'exercice	Annuité payée dans l'exercice (s'il y a lieu)	
				Con- trat initial	Con- trat rené- gocié	Contrat initial			Contrat renégocié			Contrat initial	Contrat renégocié (5)	Contrat initial	Contrat renégocié			Intérêts	Capital
						Type de taux (3)	Index (4)	Taux act.	Type de taux (3)	Index (4)	Taux act.								
Total												0,00	0,00			0,00	0,00	0,00	0,00

(1) Inscrire les emprunts renégociés au cours de l'exercice N.

(2) Taux à la date de renégociation.

(3) Indiquer : F : fixe ; V : variable simple ; C : complexe (c'est-à-dire un taux variable qui n'est pas seulement défini comme la simple addition d'un taux usuel de référence et d'une marge exprimée en point de pourcentage).

(4) Indiquer la nature de l'index retenu (exemple : Euribor 3 mois).

(5) Nominal à la date de renégociation.

(6) Faire figurer 2 lettres : - Pour le profil d'amortissement, indiquer : C pour amortissement constant, P pour amortissement progressif, F pour *in fine*, X pour autres.

- Pour la périodicité de remboursement, indiquer A : annuelle ; T : trimestrielle ; M : mensuelle, B : bimestrielle, S : semestrielle, X autre.



**IV – ANNEXES**

**ELEMENTS DU BILAN – ETAT DE LA DETTE**

**DETTE POUR FINANCER L'EMPRUNT D'UN AUTRE ORGANISME**

**A2.8**

**A2.8 – DETTE POUR FINANCER L'EMPRUNT D'UN AUTRE ORGANISME (1)**

REPARTITION PAR PRÊTEUR	Dette en capital à l'origine (2)	Dette en capital au 31/12 de l'exercice	Annuité payée au cours de l'exercice	Dont	
				Intérêts (3)	Capital
<b>TOTAL</b>	0,00	0,00	0,00	0,00	0,00
<u>Auprès des organismes de droit privé</u>	0,00	0,00	0,00	0,00	0,00
<u>Auprès des organismes de droit public</u>	0,00	0,00	0,00	0,00	0,00
<u>Dettes provenant d'émissions obligataires(ex : émissions publiques ou privées)</u>	0,00	0,00	0,00	0,00	0,00

(1) Il s'agit des cas où une collectivité ou un établissement public accepte de prendre en charge l'emprunt au profit d'un autre organisme sans qu'il y ait pour autant transfert du contrat.

(2) La dette en capital à l'origine correspond à la part de dette prise en charge par la commune.

(3) Il s'agit des intérêts dus au titre du contrat initial et comptabilisés à l'article 66111 et des intérêts éventuels dus au titre du contrat d'échange et comptabilisés à l'article 668.



**IV – ANNEXES**

**ELEMENTS DU BILAN – ETAT DE LA DETTE – AUTRES DETTES**

**A2.9 – AUTRES DETTES**

(Issues des engagements juridiques pris autres que ceux destinés à financer la prise en charge d'un emprunt)



## IV – ANNEXES

## ELEMENTS DU BILAN

## METHODES UTILISEES POUR LES AMORTISSEMENTS

A3

## A3 – AMORTISSEMENTS – METHODES UTILISEES

CHOIX DE L'ASSEMBLEE DELIBERANTE			Délibération du
Biens de faible valeur Seuil unitaire en deçà duquel les immobilisations de peu de valeur s'amortissent sur un an (article R. 2321-1 du CGCT) : 500.00 €			2022-12-12
Procédure d'amortissement (linéaire, dégressif, variable)	Catégories de biens amortis	Durée (en années)	
L	Informatique reçu en affectation	5	14/12/1998
L	AGENCEMENT AMENAGEMENT	20	12/12/2022
L	Annonce légale	5	12/12/2022
L	AUTRES MATERIELS DE BUREAU	5	12/12/2022
L	AUTRES MATERIELS CLASSIQUES	10	12/12/2022
L	AUTRES MATERIELS OUTILLAGES TECHNIQUES	10	12/12/2022
L	BATIMENTS	60	12/12/2022
L	CAMIONS CAMIONNETTES	6	12/12/2022
L	COFFRE FORT	20	12/12/2022
L	Constructions sur sol autrui	20	12/12/2022
L	documents urbanisme	10	12/12/2022
L	FRAIS D'ETUDES SANS REALISATION	5	12/12/2022
L	FOND DE CONCOURS	15	12/12/2022
L	Fond de concours	40	12/12/2022
L	IMMEUBLE DE RAPPORT	60	12/12/2022
L	LOGICIELS	2	12/12/2022
L	MOBILIER	10	12/12/2022
L	Matériel et outillage incendie	10	12/12/2022
L	MATERIEL OUTILLAGE VOIRIE	10	12/12/2022
L	SUBVENTION EQUIPEMENT DEPARTEMENT	15	12/12/2022
L	SUB EQUIPMT ORGA PUBL BATI ET INSTALLATION	15	12/12/2022
L	SUB EQUIPMT PER PRIVEE MOB MAT ETUDE	5	12/12/2022
L	SUB EQUIPMT ETS PUBLICS	15	12/12/2022
L	Subvention à l'Etat	15	12/12/2022
L	Subvention à un groupement de collectivité	15	12/12/2022
L	Subvention à la Région	15	12/12/2022
L	SUBVENTION TRANSFERABLE INTERET GENERAL	40	12/12/2022
L	Subvention à un groupement de collectivité	40	12/12/2022
L	Subvention au département	5	12/12/2022
L	Subvention à l'Etat	5	12/12/2022
L	Subvention ets publics	5	12/12/2022
L	Subvention à un groupement de collectivité	5	12/12/2022
L	Subvention à un organisme public	5	12/12/2022
L	Subvention à la Région	5	12/12/2022
L	SUB PERS DROIT PRIVE	5	12/12/2022
L	SUB PERS DROIT PRIVE	15	12/12/2022
L	Terr. aménag. autres que voiri	15	12/12/2022
L	VEHICULES LEGERS	5	12/12/2022



**IV – ANNEXES**  
**ELEMENTS DU BILAN**  
**ETAT DES PROVISIONS**

**A4**

**A4 – ETAT DES PROVISIONS**

Nature de la provision	Montant de la provision de l'exercice (1)	Date de constitution de la provision	Montant des provisions constituées au 01/01/N	Montant total des provisions constituées	Montant des reprises	SOLDE
<b>PROVISIONS BUDGETAIRES</b>						
Provisions pour risques et charges (2)	0,00		0,00	0,00	0,00	0,00
Provisions pour dépréciation (2)	0,00		0,00	0,00	0,00	0,00
<b>TOTAL PROVISIONS BUDGETAIRES</b>	<b>0,00</b>		<b>0,00</b>	<b>0,00</b>	<b>0,00</b>	<b>0,00</b>
<b>PROVISIONS SEMI-BUDGETAIRES</b>						
Provisions pour risques et charges (2)	0,00		337 696,00	337 696,00	0,00	337 696,00
Remboursement de capital	0,00	01/01/2013	35 000,00	35 000,00	0,00	35 000,00
Compte épargne temps	0,00	01/01/2013	302 696,00	302 696,00	0,00	302 696,00
Garanties d'emprunts	0,00	01/01/2023	0,00	0,00	0,00	0,00
<b>Provisions pour dépréciation (2)</b>	<b>19 263,00</b>		<b>50 000,00</b>	<b>69 263,00</b>	<b>0,00</b>	<b>69 263,00</b>
Zac de la Varizelle	0,00	01/01/2014	50 000,00	50 000,00	0,00	50 000,00
Créances douteuses	19 263,00	01/01/2022	0,00	19 263,00	0,00	19 263,00
<b>TOTAL PROVISIONS SEMI-BUDGETAIRES</b>	<b>19 263,00</b>		<b>387 696,00</b>	<b>406 959,00</b>	<b>0,00</b>	<b>406 959,00</b>

(1) Provisions nouvelles ou abondement d'une provision déjà constituée.

(2) Indiquer l'objet de la provision (exemples : provision pour litiges au titre du procès ; provisions pour dépréciation des immobilisations de l'équipement ...).



**IV – ANNEXES**

**ELEMENTS DU BILAN  
EQUILIBRE DES OPERATIONS FINANCIERES – DEPENSES**

**A6.1**

**DEPENSES A COUVRIR PAR DES RESSOURCES PROPRES**

Art. (1)	Libellé (1)	Crédits de l'exercice (BP + BS + DM + RAR N-1)	Réalisations
<b>DEPENSES TOTALES A COUVRIR PAR DES RESSOURCES PROPRES =A + B</b>		<b>2 032 770,00</b>	<b>I 1 706 934,04</b>
<b>16 Emprunts et dettes assimilées (A)</b>		<b>1 580 800,00</b>	<b>1 558 796,04</b>
1631	Emprunts obligataires	0,00	0,00
1641	Emprunts en euros	1 571 800,00	1 546 678,04
1643	Emprunts en devises	0,00	0,00
16441	Opérat° afférentes à l'emprunt	0,00	0,00
1671	Avances consolidées du Trésor	0,00	0,00
1672	Emprunts sur comptes spéciaux du Trésor	0,00	0,00
1678	Autres emprunts et dettes	0,00	3 318,00
1681	Autres emprunts	0,00	0,00
1682	Bons à moyen terme négociables	0,00	0,00
1687	Autres dettes	9 000,00	8 800,00
<b>Dépenses et transferts à déduire des ressources propres (B)</b>		<b>451 970,00</b>	<b>148 138,00</b>
10...	Reprise de dotations, fonds divers et réserves		
10...	Reversement de dotations, fonds divers et réserves		
10226	Taxe d'aménagement	15 000,00	0,00
139	Subv. invest. transférées cpte résultat	436 970,00	148 138,00
020	Dépenses imprévues	0,00	0,00

	Op. de l'exercice I	Restes à réaliser en dépenses au 31/12	Solde d'exécution D001 de l'exercice précédent (N-1)	TOTAL II
<b>Dépenses à couvrir par des ressources propres</b>	<b>1 706 934,04</b>	<b>5 439 535,90</b>	<b>3 703 599,35</b>	<b>10 850 069,29</b>

(1) Détailler les chapitres budgétaires par article conformément au plan de comptes.

## IV – ANNEXES

ELEMENTS DU BILAN  
EQUILIBRE DES OPERATIONS FINANCIERES – RECETTES

A6.2

## RESSOURCES PROPRES

Art. (1)	Libellé (1)	Crédits de l'exercice (BP + BS + DM + RAR N-1)	Réalisations
<b>RECETTES (RESSOURCES PROPRES) = a + b</b>		<b>5 718 580,00</b>	<b>III 4 533 291,64</b>
<b>Ressources propres externes de l'année (a)</b>		<b>2 092 000,00</b>	<b>1 780 708,04</b>
10222	FCTVA	1 184 000,00	1 133 513,82
10223	TLE	30 000,00	0,00
10226	Taxe d'aménagement	400 000,00	168 527,94
10228	Autres fonds	0,00	0,00
13146	Attributions de compensation d'investissement	0,00	0,00
13156	Attributions de compensation d'investissement	0,00	0,00
13246	Attributions de compensation d'investissement	0,00	0,00
13256	Attributions de compensation d'investissement	0,00	0,00
138	Autres subvent° invest. non transf.	0,00	409,00
26...	Participations et créances rattachées		
27...	Autres immobilisations financières		
276351	Créance GFP de rattachement	478 000,00	478 257,28
<b>Ressources propres internes de l'année (b) (2)</b>		<b>3 626 580,00</b>	<b>2 752 583,60</b>
15...	Provisions pour risques et charges		
169	Primes de remboursement des obligations	0,00	0,00
26...	Participations et créances rattachées		
27...	Autres immobilisations financières		
28...	Amortissement des immobilisations		
28031	Frais d'études	180 000,00	131 305,40
28033	Frais d'insertion	7 000,00	5 917,09
28041512	GFP rat : Bâtiments, installations	250 000,00	394 316,00
28041513	GFP rat : Projet infrastructure	10 000,00	5 993,00
28041582	GFP : Bâtiments, installations	0,00	14 143,00
2804172	Autres EPL : Bâtiments, installations	150 000,00	116 366,21
2804182	Autres org pub - Bâtiments et installat°	180 000,00	170 863,00
280421	Privé : Bien mobilier, matériel	3 000,00	4 000,00
280422	Privé : Bâtiments, installations	15 000,00	49 084,90
2804422	Sub nat privé - Bâtiments et installat°	0,00	1 067,00
28046	Attributions compensation investissement	0,00	53 862,00
28051	Concessions et droits similaires	65 000,00	45 665,17
28121	Plantations d'arbres et d'arbustes	0,00	377,00
28128	Autres aménagements de terrains	25 000,00	23 386,00
281312	Bâtiments scolaires	12 000,00	0,00
281318	Autres bâtiments publics	12 000,00	1 570,88
28132	Immeubles de rapport	28 000,00	20 478,00
28135	Installations générales, agencements, ..	233 600,00	306 827,64
28138	Autres constructions	164 000,00	7 495,40
28152	Installations de voirie	10 000,00	0,00
281534	Réseaux d'électrification	2 000,00	0,00
281568	Autres matériels, outillages incendie	0,00	7 655,00
281571	Matériel roulant	180 000,00	227 308,22
281578	Autre matériel et outillage de voirie	65 000,00	38 344,23
28158	Autres installat°, matériel et outillage	769 000,00	680 178,56
28181	Installations générales, aménagt divers	0,00	17 999,71
28182	Matériel de transport	130 000,00	113 078,90
28183	Matériel de bureau et informatique	90 000,00	82 653,07
28184	Mobilier	22 000,00	113 443,10
28188	Autres immo. corporelles	150 000,00	89 280,12
28283	Matériel bureau et info. (affectation)	0,00	29 925,00
29...	Prov. pour dépréciat° immobilisations		
39...	Prov. dépréciat° des stocks et en-cours		
481...	Charges à rép. sur plusieurs exercices		
49...	Prov. dépréc. comptes de tiers		



Art. (1)	Libellé (1)	Crédits de l'exercice (BP + BS + DM + RAR N-1)	Publié le	Réalisations
59...	Prov. dépréc. comptes financiers		ID : 042-214202079-20230515-DL20230060-DE	
024	Produits des cessions d'immobilisations	484 820,00		0,00
021	Virement de la sect° de fonctionnement	389 160,00		0,00

	Opérations de l'exercice III	Restes à réaliser en recettes au 31/12	Solde d'exécution R001 de l'exercice précédent	Affectation R1068 de l'exercice précédent	TOTAL IV
<b>Total ressources propres disponibles</b>	<b>4 533 291,64</b>	<b>561 426,06</b>	<b>0,00</b>	<b>3 768 222,77</b>	<b>8 862 940,47</b>

	Montant
<b>Dépenses à couvrir par des ressources propres</b>	<b>II 10 850 069,29</b>
<b>Ressources propres disponibles</b>	<b>IV 8 862 940,47</b>
<b>Solde</b>	<b>V = IV - II (3) -1 987 128,82</b>

(1) Les comptes 15, 169, 26, 27, 28, 29, 39, 481, 49 et 59 sont à détailler conformément au plan de comptes.

(2) Les comptes 15, 29, 39, 49 et 59 sont présentés uniquement si la commune ou l'établissement applique le régime des provisions budgétaires.

(3) Indiquer le signe algébrique.

## IV – ANNEXES

## ELEMENTS DU BILAN

ETAT DE VENTILATION DES DEPENSES ET RECETTES DES SERVICES ASSUJETTIS A LA  
TVA – SECTION DE FONCTIONNEMENT

A7.2.1

(Article R. 2313-3 du CGCT – Services assujettis sans faire l'objet d'un budget distinct du budget général)

(1)

## A7.2.1 – SECTION DE FONCTIONNEMENT – DEPENSES

DEPENSES – MANDATS EMIS		
Article (2)	Libellé (2)	Montant
011	Charges à caractère général	1 772,50
615221	ENTRETIEN BATIMENT PUBLIC NON LOUE ELIGIBLE FCTVA	1 772,50
012	Charges de personnel, frais assimilés	0,00
65	Autres charges de gestion courante	0,00
66	Charges financières	0,00
67	Charges exceptionnelles	0,00
68	Dotations provisions semi-budgétaires (3)	0,00
014	Atténuations de produits	0,00
<b>Total des dépenses réelles</b>		<b>1 772,50</b>
042	Opérat° ordre transfert entre sections	0,00
043	Opérat° ordre intérieur de la section	0,00
<b>Total des dépenses d'ordre</b>		<b>0,00</b>
<b>TOTAL GENERAL</b>		<b>1 772,50</b>

## A7.2.1 – SECTION DE FONCTIONNEMENT – RECETTES

RECETTES – TITRES EMIS		
Article (2)	Libellé (2)	Montant
70	Produits services, domaine et ventes div	37 914,75
70878	REMBOURSEMENT FRAIS AUTRES REDEVABLES CHARGES	37 914,75
73	Impôts et taxes	0,00
74	Dotations et participations	0,00
75	Autres produits de gestion courante	19 764,07
752	LOYERS DES LOCAUX	19 764,07
76	Produits financiers	0,00
77	Produits exceptionnels	0,00
78	Reprises provisions semi-budgétaires (3)	0,00
013	Atténuations de charges	0,00
<b>Total des recettes réelles</b>		<b>57 678,82</b>
042	Opérat° ordre transfert entre sections	0,00
043	Opérat° ordre intérieur de la section	0,00
<b>Total des recettes d'ordre</b>		<b>0,00</b>
<b>TOTAL GENERAL</b>		<b>57 678,82</b>

(1) Compléter par le nom du service assujetti à la TVA.

(2) Détailler les chapitres budgétaires par article conformément au plan de comptes appliqué par le service.

(3) Si la commune ou l'établissement a opté pour les provisions semi-budgétaires.



<b>IV – ANNEXES</b>	
<b>ELEMENTS DU BILAN</b>	
<b>ETAT DE VENTILATION DES DEPENSES ET RECETTES DES SERVICES ASSUJETTIS A LA TVA – SECTION D'INVESTISSEMENT</b>	<b>A7.2.2</b>

(Article R. 2313-3 du CGCT – Services assujettis sans faire l'objet d'un budget distinct du budget général)

(1)

**A7.2.2 – SECTION D'INVESTISSEMENT - DEPENSES**

<b>DEPENSES – MANDATS EMIS</b>		
<b>Article (2)</b>	<b>Libellé (2)</b>	<b>Montant</b>
10	Dotations, fonds divers et réserves	0,00
13	Subventions d'investissement	0,00
16	Emprunts et dettes assimilées	0,00
20	Immobilisations incorporelles (hors opérations.)	0,00
204	Subventions d'équipement versées (hors opérations)	0,00
21	Immobilisations corporelles (hors opérations)	8 122,00
2135	TRAVAUX MAISON DES CHANOINES	8 122,00
22	Immobilisations reçues en affectation (hors opérations)	0,00
23	Immobilisations en cours (hors opérations)	0,00
26	Participat° et créances rattachées	0,00
27	Autres immobilisations financières	0,00
Opérations d'équipement (1 ligne par opération)		
Opérations pour compte de tiers (1 ligne par opération)		
<b>Total des dépenses réelles</b>		<b>8 122,00</b>
040	Opérat° ordre transfert entre sections	0,00
041	Opérations patrimoniales	0,00
<b>Total des dépenses d'ordre</b>		<b>0,00</b>
<b>TOTAL GENERAL</b>		<b>8 122,00</b>

**A7.2.2 – SECTION D'INVESTISSEMENT – RECETTES**

<b>RECETTES – TITRES EMIS</b>		
<b>Article (2)</b>	<b>Libellé (2)</b>	<b>Montant</b>
10	Dotations, fonds divers et réserves	0,00
13	Subventions d'investissement	0,00
16	Emprunts et dettes assimilées	0,00
20	Immobilisations incorporelles	0,00
204	Subventions d'équipement versées	0,00
21	Immobilisations corporelles	0,00
22	Immobilisations reçues en affectation	0,00
23	Immobilisations en cours	0,00
26	Participat° et créances rattachées	0,00
27	Autres immobilisations financières	0,00
Opérations pour compte de tiers (1 ligne par opération)		
<b>Total des recettes réelles</b>		<b>0,00</b>
040	Opérat° ordre transfert entre sections	0,00
041	Opérations patrimoniales	0,00
<b>Total des recettes d'ordre</b>		<b>0,00</b>
<b>TOTAL GENERAL</b>		<b>0,00</b>

(1) Compléter par le nom du service assujetti à la TVA.

(2) Détailler les chapitres budgétaires par article conformément au plan de comptes appliqué par le service.

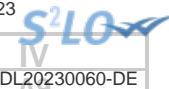

**IV – ANNEXES**

**ELEMENTS DU BILAN – DETAIL DES OPERATIONS POUR COMPTE DE TIERS**

**A9 – CHAPITRE D'OPERATIONS POUR COMPTE DE TIERS (Détail) (1)**

N° opération : 2		Intitulé de l'opération : PARTICIPATIONS OPERATION BARRA				Date de la délibération :	
	Cumul des réalisations avant l'exercice	Sur l'exercice				Cumul des réalisations au 31/12/N	
		Crédits ouverts (BP+DM+RAR N-1)	Réalisations	Restes à réaliser	Op. à annuler		
<b>DEPENSES (a)</b>	<b>90 412,49</b>	<b>0,00</b>	<b>0,00</b>	<b>0,00</b>	<b>0,00</b>	<b>90 412,49</b>	
45 PARTICIPATIONS OPERATION BARRA (2)	90 412,49	0,00	0,00	0,00	0,00	90 412,49	
040 Travaux réalisés par le personnel du mandataire	0,00	0,00	0,00	0,00	0,00	0,00	
041 Opérations d'ordre à l'intérieur de la section	0,00	0,00	0,00	0,00	0,00	0,00	
Annulations sur dépenses (c) (3)	0,00	0,00	0,00	0,00	0,00	0,00	
<b>Dépenses nettes (a – c)</b>	<b>90 412,49</b>	<b>0,00</b>	<b>0,00</b>	<b>0,00</b>	<b>0,00</b>	<b>90 412,49</b>	
<b>RECETTES (b)</b>	<b>779 339,57</b>	<b>0,00</b>	<b>0,00</b>	<b>0,00</b>	<b>0,00</b>	<b>779 339,57</b>	
45 Financement par le mandant et par d'autres tiers (4)	779 339,57	0,00	0,00	0,00	0,00	779 339,57	
040 Financement par le mandataire	0,00	0,00	0,00	0,00	0,00	0,00	
041 Financement par emprunt à la charge du tiers	0,00	0,00	0,00	0,00	0,00	0,00	
Annulations sur recettes (d) (3)	0,00	0,00	0,00	0,00	0,00	0,00	
<b>Recettes nettes (b - d)</b>	<b>779 339,57</b>	<b>0,00</b>	<b>0,00</b>	<b>0,00</b>	<b>0,00</b>	<b>779 339,57</b>	

(1) Ouvrir un cadre par opération pour compte de tiers.

(2) Inscrire le chapitre et la nature des travaux.

(3) Le chapitre 45 doit être détaillé conformément au plan de comptes, tant en dépenses qu'en recettes.

(4) Indiquer le chapitre.



**IV – ANNEXES**

**ELEMENTS DU BILAN**

**VARIATION DU PATRIMOINE (article R. 2313-3 du CGCT) – ENTREES**

**A10.1**

**A10.1 – ETAT DES ENTREES D'IMMOBILISATIONS**

Modalités et date d'acquisition	Désignation du bien	Valeur d'acquisition (coût historique)	Cumul des amortissements	Durée de l'amortissement
Acquisitions à titre onéreux				
13/01/2022	AMENAGEMENT HOTEL DE VILLE	7 698,22	0,00	0
13/01/2022	AMENAGEMENT ECOLE LAMARTINE	13 201,96	0,00	0
13/01/2022	AMENAGEMENT SUR BATIMENTS SCOLAIRES	25 626,23	0,00	0
13/01/2022	AGENCEMENT AIRES DE JEUX PARCS COMMUNAUX	38 934,44	0,00	0
13/01/2022	INSTALLATION TECHNIQUE 22 MEDIATHEQUE	69 333,60	0,00	10
14/01/2022	SUBVENTION SOLIHA 2022	21 735,45	0,00	15
18/01/2022	AMENAGEMENT CENTRE DE NETTOIEMENT	278 676,99	0,00	0
18/01/2022	LICENCES ET LOGICIELS 2022	55 914,82	0,00	2
18/01/2022	MATERIELS TELEPHONIQUES DIVERS 2022	8 591,31	0,00	5
18/01/2022	MATERIELS INFORMATIQUES DIVERS 2022	126 590,74	0,00	5
18/01/2022	INSTALLATION TECHNIQUE 22 HOTEL DE VILLE	12 924,42	0,00	10
18/01/2022	MOBILIERS SERVICES ADMINISTRATIFS 2022	79 356,21	0,00	10
19/01/2022	AMENAGEMENT INTERIEUR MEDIATHEQUE	1 026 202,99	0,00	0
19/01/2022	EQUIPEMENT SERVICE TECHNIQUE ET ESPACE VERT 2022	14 720,65	0,00	10
19/01/2022	PARTNER TÔLE SERVICE ESPACES VERTS IMMAT GC 014 RA	13 942,85	0,00	6
19/01/2022	AMENAGEMENT MAISON DES CHANOINES 2022	9 735,41	0,00	20
19/01/2022	AMENAGEMENT HOTEL DIEU ADMINISTRATIF	93 346,52	0,00	0
20/01/2022	TRACTEUR PORTE OUTILS IMMAT GA 631 ZQ VOIRIE	23 232,00	24 382,00	6
20/01/2022	INSTALLATION TECHNIQUE 22 VIE ASSOCIATIVE ET SPORT	3 984,96	0,00	10
20/01/2022	MATERIEL ET OUTILAGES DE VOIRIE	48 765,25	0,00	10
25/01/2022	TRX AMENAGEMENT EGLISE SAINT MARTIN ET CHAVANNE	95 959,69	0,00	0
25/01/2022	INSTALLATION TECHNIQUE 22 COMPLEXE SPORTIF COUDERC	57 918,00	0,00	10
25/01/2022	AMENAGEMENT ESPACE PABLO NERUDA ADMINISTRATIF	39 488,01	0,00	0
25/01/2022	AMENAGEMENT SALLE ARISTIDE BRIAND 22	10 834,94	0,00	0
26/01/2022	AMENAGEMENT SCOLAIRE ECOLE DU PILAT	46 094,09	0,00	0
27/01/2022	INSTALLATION TECHNIQUE 22 SERVICE LOGISTIQUE	49 910,51	0,00	10
27/01/2022	PEUGEOT BOXER IMMAT GA 246 TH	31 929,14	0,00	6
31/01/2022	INSTALLATION TECHNIQUE 22 BATIMENTS SCOLAIRES (2224258)	6 747,66	0,00	10
31/01/2022	AMENAGEMENT DES COMPLEXES SPORTIFS	991 389,85	0,00	0
03/02/2022	AMENAGEMENT HOTEL DE VILLE	175 084,28	0,00	0
03/02/2022	AMENAGEMENT COMPLEXE SPORTIF ROGER COUDERC	438 512,91	0,00	0
04/02/2022	AMENAGEMENT SALON DE COIFFURE PLACE ILE DE FRANCE	67 583,69	0,00	20
09/02/2022	DIAGNOSTIC ACCESSIBILITE PMR	2 177,15	0,00	0
09/02/2022	MISE EN CONFORMITE PMR DIVERS BATIMENTS 2313	101 394,78	0,00	0
09/02/2022	INSTALLATION TECHNIQUE 22 CONSERVATOIRE	9 998,35	0,00	10
11/02/2022	FOURNITURE ILLUMINATION	840,00	0,00	0
14/02/2022	AMENAGEMENT 2021 BATIMENTS ASSOCIATION UNIQUE	5 546,51	0,00	0
16/02/2022	AMENAGEMENT BOUCHERIE PLACE ILE DE FRANCE	50 378,98	0,00	20
16/02/2022	AMENAGEMENT SCOLAIRE ECOLE CROIX BERTHAUD	24 229,60	0,00	0
16/02/2022	MOBILIERS BATIMENTS SCOLAIRES 2022	35 381,80	0,00	10
16/02/2022	AMENAGEMENT MAISON DE QUARTIER	53 380,74	0,00	0
16/02/2022	AGENCEMENT EXTERIEUR DES ECOLES	16 322,18	0,00	0
21/02/2022	ETUDE AMENAGEMENT PLACE LOUIS COMTE LE CREUX	2 338,40	0,00	0
21/02/2022	ECLAIRAGE PUBLIC DIVERS PARKINGS ET RUES	99 498,71	0,00	0
21/02/2022	AGENCEMENT PLACE LOUIS COMTE	115 110,74	0,00	0
21/02/2022	DEMOLITIONS DIVERS SITES	765 449,72	0,00	0



Publié le  
Cumul des  
ID : 042-214202079-20230515-DL20230060-DE

Modalités et date d'acquisition	Désignation du bien	Valeur d'acquisition (coût historique)		
21/02/2022	EVENEMENTS PONCTUELS 2022	1 777,55	0,00	10
21/02/2022	INSTALLATION DE VIDEO PROTECTION 2022	527 902,49	0,00	10
22/02/2022	AMENAGEMENT DIVERS JARDINS OUVRIERS	22 132,09	0,00	0
22/02/2022	ETUDE AMENAGEMENT MEDIATHEQUE	33 886,68	0,00	0
23/02/2022	CREATION ACCES AUX LOCAUX TECHNIQUES POLICE PMR	600,00	0,00	0
23/02/2022	INSTALLATION TECHNIQUE 22 COMPLEXES SPORTIFS	73 213,75	0,00	10
23/02/2022	OEUVRE D'ART TABLEAU	8 714,00	0,00	0
23/02/2022	AMENAGEMENT DU CAAI NON AMORTISSABLE	74 601,76	0,00	0
24/02/2022	FONDS DE CONCOURS AU TITRE DES EQUIPEMENTS PUBLICS	432 000,00	0,00	0
24/02/2022	AMENAGEMENT AUTO ECOLE PLACE ILE DE FRANCE	38 519,06	0,00	20
24/02/2022	AMENAGEMENT FLEURISTE PLACE ILE DE FRANCE	22 249,20	0,00	20
24/02/2022	AMENAGEMENT LOCAL 12 PLACE DE LA LIBERTÉ	1 632,00	0,00	20
24/02/2022	AMENAGEMENT SCOLAIRE ECOLE LAMARTINE	176 421,81	0,00	0
24/02/2022	AMENAGEMENT SCOLAIRE ECOLE MASSENET PASTEUR	6 331,03	0,00	0
28/02/2022	AMENAGEMENT SCOLAIRE ECOLE DU PARTERRE	3 828,00	0,00	0
28/02/2022	AMENAGEMENT SCOLAIRE ECOLE FRANCOIS VILLON	20 755,20	0,00	0
28/02/2022	AMENAGEMENT LOCAUX ASSOCIATIFS NON SPORTIFS	108 456,34	0,00	0
01/03/2022	ETUDE AMENAGEMENT SALLE ROGER BAUDY	36 404,86	0,00	0
04/03/2022	APPEL PARTS SOCIALES	1 000,00	0,00	0
04/03/2022	AMENAGEMENT CENTRE SOCIAL FONSALE	56 075,05	0,00	0
04/03/2022	AMENAGEMENT LOCAUX CCAS	35 330,16	0,00	0
14/03/2022	INSTALLATION TECHNIQUE 22 ECOLE MASSENET PASTEUR	539,90	0,00	1
15/03/2022	AGENCEMENT DIVERS CENTRES SOCIAUX	24 875,12	0,00	0
15/03/2022	AMENAGEMENT LE RELAIS	30 630,28	0,00	0
15/03/2022	AMENAGEMENT LOCAUX POLICE MUNICIPALE ASVP	104 698,87	0,00	0
16/03/2022	AMENAGEMENT JARDINS OUVRIERS EN LOCATION	2 944,00	0,00	0
17/03/2022	PLAN ACTION FONCIERE POUR LE SITE FAURE	276 808,98	0,00	0
22/03/2022	COMMERCE ET APPARTEMENT 9 RUE VENTEFOL	110 000,00	0,00	0
28/03/2022	GROSSE REPARATION TONDEUSE AUTOPORTEE 2013	5 736,00	0,00	10
29/03/2022	REPRISES DE CONCESSIONS CIMETIERES	3 930,00	0,00	0
07/04/2022	ETUDE 20 EXTENSION ECOLE LAMARTINE	4 108,34	0,00	0
07/04/2022	ETUDE POUR BATIMENT NON AMORTISSABLE	9 066,00	0,00	0
11/04/2022	AGENCEMENT DES PLACES PUBLIQUES	176 997,71	0,00	0
12/04/2022	AMENAGEMENT CENTRE SOCIAL LAVIEU	10 815,28	0,00	0
14/04/2022	ETUDE RESTRUCTURATION LOCAUX COMMERCIAUX	3 030,00	0,00	0
14/04/2022	AGENCEMENT TERRAINS SPORTIFS	54 309,24	0,00	0
15/04/2022	NUMERISATION DE PLANS	4 920,00	0,00	7
15/04/2022	INSTALLATION TECHNIQUE 2022 DOMAINE PUBLIC	19 167,50	0,00	10
15/04/2022	INSTALLATION TECHNIQUE 22 SALLE MUNICIPALE	3 869,24	0,00	10
15/04/2022	ETUDE RENOVATION ENERGETIQUE COMPLEXES SPORTIFS	26 067,00	0,00	0
19/04/2022	ETUDE MISSION CONCERTATION CENTRE VILLE	12 729,00	0,00	5
19/04/2022	ETUDE AMENAGEMENT HOTEL DIEU	17 850,60	0,00	0
27/04/2022	EQUIPEMENT TECHNIQUE POLICE MUNICIPALE ASVP 22	40 651,78	0,00	10
27/04/2022	INSTALLATIONS TECHNIQUES DES BATIMENTS CULTUELS	1 830,48	0,00	10
28/04/2022	ETUDE AMENAGEMENT LOCAL POLICE MUNICIPALE ET ASVP	1 650,00	0,00	0
29/04/2022	INSTALLATIONS TECHNIQUES ECOLE LAMARTINE	35 997,78	0,00	0
03/05/2022	PEUGEOT 2008 PURE TECH GG 213 CZ	32 768,76	0,00	6
05/05/2022	SUBVENTION CESSION EURO SYMBOLIQUE BOUISSIERE	28 931,09	0,00	15
06/05/2022	AMENAGEMENT LOCAUX ASSOCIATION NE POUR COMBATTRE	10 750,80	0,00	0
06/05/2022	ETUDE DOMAINE PUBLIC	23 560,50	0,00	0
06/05/2022	AMENAGEMENT DES LOGEMENTS DE FONCTION	3 637,03	0,00	0
09/05/2022	ETUDES BATIMENTS CTM ET NETTOIEMENT	648,00	0,00	0
09/05/2022	NUMERISATION DE DOSSIER	7 580,87	0,00	10



Modalités et date d'acquisition	Désignation du bien	Valeur d'acquisition (coût historique)		
10/05/2022	ELABORATION DU PLAN VELO COMMUNAL	3 168,00	0,00	0
10/05/2022	INSTALLATION TECHNIQUE 22 PETITE ENFANCE	33 040,37	0,00	10
12/05/2022	DE LANGONAND - SUPPRESSION DE 3 BRANCHEMENTS	2 232,00	0,00	0
17/05/2022	AMENAGEMENT SCOLAIRE ECOLE VERLAINE	52 220,41	0,00	0
20/05/2022	ETUDE FAISABILITE RESTRUCTURATION LOCAUX COMMERCES	1 800,00	0,00	0
20/05/2022	INSTALLATION TECHNIQUE 22 MATERIELS DE SECURITE	1 817,30	0,00	10
30/05/2022	AMENAGEMENT CENTRE TECHNIQUE MUNICIPAL	34 198,26	0,00	0
30/05/2022	AMENAGEMENT SCOLAIRE ECOLE DEBUSSY	35 538,60	0,00	0
30/05/2022	AMENAGEMENT SCOLAIRE ECOLE CEZANNE	5 914,66	0,00	0
02/06/2022	ACCESSIBILITE PMR DIVERS BATIMENTS 2135 (183513300512031)	3 637,20	0,00	0
10/06/2022	AMENAGEMENT SCOLAIRE ECOLE CEZANNE	12 544,65	0,00	0
10/06/2022	ETUDES ESPACE CULTUREL EGLISE NOTRE DAME	12 000,00	0,00	0
10/06/2022	AMENAGEMENT PARKING FOYER BARRA	2 667,60	0,00	0
10/06/2022	AMENAGEMENT SCOLAIRE ECOLE DE CHAVANNE	11 155,45	0,00	0
13/06/2022	VEHICULE PEUGEOT PARTNER PRO EQUIPE GFF 076 LB	16 002,16	0,00	6
23/06/2022	RECONVERSION ANCIEN CINEMA SALLE ROGER PLANCHON	11 346,50	0,00	0
28/06/2022	INSTALLATION SONORISATION RUE DE LA REPUBLIQUE	2 536,80	0,00	0
28/06/2022	AMENAGEMENT DU CAAI AMORTISSABLE	262 449,89	0,00	20
28/06/2022	ETUDES AMENAGEMENT DE LOCAUX COMMERCIAUX	3 540,00	0,00	0
28/06/2022	AMENAGEMENT DES LOCAUX COMMERCIAUX	5 642,29	0,00	20
29/06/2022	REPARATION TRACTEUR MASSEY FERGUSON 404 ACE 42	2 382,58	0,00	6
06/07/2022	CAMION POLYBENNE GG 208 PZ	142 419,64	0,00	6
07/07/2022	AMGEMENT ESPACE PETITE ENFANCE ARLOS PETITE TRIBU	68 343,41	0,00	0
07/07/2022	AGENCEMENT CREATION ESCALIER PLACE ILE DE FRANCE	172 325,45	0,00	0
07/07/2022	AMENAGEMENT SCOLAIRE ECOLE DE LA CHABURE	29 502,76	0,00	0
08/07/2022	MOBILIERS STRUCTURE PETITE ENFANCE	20 753,28	0,00	10
15/07/2022	ACQUISITION TERRAIN BOISEE SARAGOSSE AQUEDUC	4 172,99	0,00	0
15/07/2022	ANNONCES PACK FORFAIT EUROPEEN	6 480,00	0,00	5
15/07/2022	FOND DOCUMENTAIRE MEDIATHEQUE	1 219,27	0,00	0
19/07/2022	SUBVENTION POUR ECLAIRAGE PUBLIC	332 055,45	0,00	15
20/07/2022	VEHICULE 2008 PURE TECH GH 432 RS	28 281,96	0,00	6
20/07/2022	ETUDE SITES ET SOLS POLLUES	5 988,00	0,00	0
20/07/2022	ETUDE POUR LE SERVICE URBANISME	6 830,53	0,00	0
21/07/2022	ETUDE AMENAGEMENT INTERIEUR CONSERVATOIRE (2035374982031)	3 552,00	0,00	0
21/07/2022	ETUDE PATRIMOINE CITE DE LA MEMOIRE INDUSTRIELLE	20 870,40	0,00	5
21/07/2022	INSTALLATION TECHNIQUE BATIMENT ADMINISTRATIF EXTE	2 910,61	0,00	10
22/07/2022	AMENAGEMENT RESTAURANT MUNICIPAL	2 386,69	0,00	0
29/07/2022	ETUDE CENTRE NAUTIQUE ROGER COUDERC	5 303,26	0,00	0
29/07/2022	REPARATION BALAYEUSE CZ 500 FT	11 093,17	0,00	6
05/08/2022	AMENAGEMENT SCOLAIRE ECOLE ASILE FOURNAS	68 389,33	0,00	0
05/08/2022	AMENAGEMENT SCOLAIRE ECOLE LAVIEU	13 088,90	0,00	0
05/08/2022	AMENAGEMENT SCOLAIRE ECOLE DU GARAT	30 354,06	0,00	0
09/08/2022	AMENAGEMENT SCOLAIRE ECOLE GAYOTTI	58 172,99	0,00	0
17/08/2022	AMENAGEMENT 2021 SALLE SPORTIVE E RICHARD	3 960,00	0,00	0
18/08/2022	AMENAGEMENT SCOLAIRE ECOLE DU CHATELARD	8 570,40	0,00	0
23/08/2022	CS R COUDERC/DIAGNOSTIC STRUCT (1421016901)	4 980,00	0,00	0
23/08/2022	ETUDE CIRCULATION ST JULIEN (1423501802)	14 352,00	0,00	0
23/08/2022	CENTRE HORTICOLE - ETUDE GEOTECHNIQUE	1 412,40	0,00	0
23/08/2022	Etude grand bassin r couderc (15210169)	5 580,00	0,00	0
23/08/2022	ETUDES PLAGES CENTRE NAUTIQUE R.COUDERC (1521016901)	1 200,00	0,00	0
23/08/2022	ANNONCE MPE PISCINE ROGER COUDERC (1521016902)	1 080,00	0,00	0



Publié le  
Cumul des  
ID : 042-214202079-20230515-DL20230060-DE

Modalités et date d'acquisition	Désignation du bien	Valeur d'acquisition (coût historique)		
23/08/2022	ETUDES VOIRIE QUARTIER ST JULIEN (152350181)	900,00	0,00	0
23/08/2022	ETUDES QUARTIER DEVELOPPEMENT DURABLE (15235090)	6 630,00	0,00	0
23/08/2022	ANNONCE LEGALE EXTENSION VIDEOPROTECTION (1523516502033)	1 053,30	0,00	10
23/08/2022	BORNAGE ROUTE DU COIN (15235455)	732,00	0,00	0
23/08/2022	Annonce légale aménagement d'un giratoire f gillet (15235509)	864,00	0,00	0
23/08/2022	Annonce légale travaux de voirie saint julien (15290062)	652,48	0,00	0
23/08/2022	Annonce légale travaux de voirie saint julien (152900623)	111,32	0,00	0
23/08/2022	ETUDE CIRCULATION QUARTIER TONKIN (15935551)	3 592,20	0,00	0
23/08/2022	AMENAGEMENT RESEAUX GIRATOIRE FRANCOIS GILLET (15935591)	324,00	0,00	0
23/08/2022	ANNONCE ESCALIER SECOURS DIVERSES ECOLES (171006001602033)	864,00	0,00	0
23/08/2022	ETUDE PLAN TOPO CENTRE NAUTIQUE ROGER COUDERC (181016901122031)	1 992,00	0,00	0
23/08/2022	ETUDE PATRIMOINE SCOLAIRE	18 600,00	0,00	0
23/08/2022	ETUDE AMENAGEMENT ENTREE ET SORTIE DE VILLE (18999900892031)	6 468,00	0,00	0
23/08/2022	ETUDE CHARPENTE HOTEL DIEU (191029701372031)	8 854,21	0,00	0
23/08/2022	AMENAGEMENT DES PLACES COMMUNALES (191034700772031)	15 218,06	0,00	0
23/08/2022	ETUDE PATRIMOINE SCOLAIRE LAMARTINE	80 863,10	0,00	0
23/08/2022	ETUDE 19 VIDEO PROTECTION RACCORDEMENT	47 869,20	0,00	10
23/08/2022	ETUDE 19 EGLISE NOTRE DAME	1 868,27	0,00	0
23/08/2022	ETUDE AMENAGEMENT ENTREE ET SORTIE DE VILLE (1999990222031)	19 182,88	0,00	0
23/08/2022	ETUDES PLANS IMPLANTATION LOCAUX HOTEL DE VILLE	7 680,00	0,00	0
23/08/2022	ETUDES PLAN FACADES MAISON DE QUARTIER ST JULIEN (2010005692031)	5 280,00	0,00	0
23/08/2022	ETUDES DIAGNOSTIC CENTRE NAUTIQUE R COUDERC	28 650,00	0,00	0
23/08/2022	ETUDE BATIMENT PATRIMOINE SCOLAIRE	45 456,00	0,00	0
23/08/2022	AL CLOTURE ET PORTAIL ECOLE VILLON (20350191292033)	1 418,39	0,00	0
23/08/2022	ETUDE RESEAU ELECTRIQUE COMPLEXE SPORT VINCENDON (20357641222031)	6 936,00	0,00	10
23/08/2022	ETUDE 2021 RENOVATION CENTRE TECHNIQUE MUNICIPAL (2110001492031)	6 252,60	0,00	0
23/08/2022	ANNONCE REMPLACEMENT DES BORNES DE SECURITE (2135760922033)	540,00	0,00	1
23/08/2022	ETUDE 2021 COMPLEXE SPORTIF P COUBERTIN (2135764562031)	11 809,20	0,00	0
23/08/2022	TRAVAUX ILOT LOUBET (90005561661532)	2 310,00	0,00	0
26/08/2022	AMENAGEMENT ECOLES	10 178,95	0,00	0
26/08/2022	COMMERCE 6 RUE GAMBETTA	33 237,23	0,00	60
06/09/2022	COMMERCE 4 RUE DES TROIS FRERES	50 000,00	0,00	60
09/09/2022	INSTALLATIONS TECHNIQUES DES CENTRES SOCIAUX	514,00	0,00	1
09/09/2022	AMENAGEMENT SCOLAIRE ECOLE PREVERT	37 248,19	0,00	0
14/09/2022	REPARATION BOXER CK019TB	2 501,59	0,00	6
14/09/2022	ACQUISITION RENAULT KADJAR GH161BS	30 777,26	0,00	6
15/09/2022	AMENAGEMENT LOGEMENTS NON AMMORTISSABLE	7 857,43	0,00	0
26/09/2022	ETUDES RESTAURATION EGLISE SAINT PIERRE	16 619,46	0,00	0
27/09/2022	PELLE HYDRAULIQUE MECALAC 7 MVR	169 200,00	0,00	6
27/09/2022	MOTEUR PEUGEOT BOXER EW 166 SQ	8 104,20	0,00	6
27/09/2022	ACQUISITION TERRAIN 21 GRANDE RUE	50 000,00	0,00	0
07/10/2022	ACQUISITION DIVERS LIVRES MEDIATHEQUE	9 758,53	0,00	6
07/10/2022	ATTRIBUTION COMPENSATION TRANSFERT VOIRIE SEM	128 361,08	0,00	15
19/10/2022	ETUDE 17 AMENAG RUE REP- PL DORIAN ET GREVENBROICH	5 904,00	30 384,00	5
24/10/2022	PEINTURE SALEUSE TREMIE A CHAINE	4 086,00	0,00	10
03/11/2022	AMENAGEMENT EGLISE SAINT ENNEMOND	3 292,80	0,00	0
07/11/2022	DROIT AU BAIL 9 PLACE DE LA HALLE	17 400,00	0,00	0

Modalités et date d'acquisition	Désignation du bien	Valeur d'acquisition (coût historique)		
07/11/2022	FOND DE COMMERCE 9 PLACE DE LA HALLE	-17 400,00	0,00	6
07/11/2022	AMENAGEMENT EGLISE NOTRE DAME	3 450,00	0,00	0
07/11/2022	TRAVAUX EN REGIE 2022 CIMETIERE	1 342,20	0,00	0
07/11/2022	TRAVAUX EN REGIE 2022 AMENAGEMENT TERRAIN	113 380,54	0,00	0
07/11/2022	TRAVAUX EN REGIE 2022 BATIMENT PUBLIC	23 244,28	0,00	0
07/11/2022	TRAVAUX EN REGIE 2022 AMENAGEMENT COMMERCE	28 728,45	0,00	20
07/11/2022	TRAVAUX EN REGIE 2022 AUTRE BATIMENT	4 284,53	0,00	0
08/11/2022	INSTALLATION RESEAUX DIVERS	1 311,40	0,00	0
08/11/2022	BROYEUR DE BRANCHES VEGETOR IMMAT GK 492 DZ	23 227,02	0,00	10
08/11/2022	PEUGEOT BOXER PLATEAU SPO IMMAT GJ 928 CS	27 979,48	0,00	6
17/11/2022	AMENAGEMENT CENTRE HORTICOLE	17 815,20	0,00	0
17/11/2022	AMENAGEMENT CONSERVATOIRE MAISON DES ARTS	4 728,00	0,00	0
23/11/2022	AMENAGEMENT POUR LES ANIMAUX DOMAINE PUBLIC	16 195,16	0,00	0
29/11/2022	AMENAGEMENT DES COURS D'ECOLES	149 911,34	0,00	0
30/11/2022	GOUPIL G4 GJ 783 MX	27 852,06	0,00	6
30/11/2022	GOUPIL G4 COURT GK 376 HZ	27 040,54	0,00	6
06/12/2022	AMENAGEMENT LOCAUX ASSOCIATIFS	5 425,00	0,00	0
06/12/2022	AMENAGEMENT LOCAUX MAISON DES ARTS	1 822,28	0,00	0
07/12/2022	REFECTION COUVERTURE TUILES PARC LABESSE	22 981,68	0,00	0
07/12/2022	SUBVENTION CAP METROPOLE HABITAT ANCIEN	50 000,00	0,00	15
07/12/2022	MOBILIERS POUR LE CONSERVATOIRE	3 776,73	0,00	10
08/12/2022	AMENAGEMENT RESTAURATION EGLISE SAINT PIERRE	6 329,57	0,00	0
09/12/2022	MOBILIERS URBAINS 2022	49 771,65	0,00	10
12/12/2022	REPARATION MITSUBICHI AL 311 NY SERVICE EVE	6 154,03	0,00	6
13/12/2022	MOBILIER POUR LA MEDIATHEQUE	3 545,06	0,00	10
16/12/2022	CHARIOT ELEVATEUR MANITOU	300 068,15	0,00	6
<b>Acquisitions à titre gratuit</b>				
20/12/2022	ACQUISITION EURO SYMBOLIQUE 15 PLACE SAINT PIERRE	410,00	0,00	0
<b>Mise à disposition</b>				
<b>Affectation</b>				
<b>Mises en concession ou affermage</b>				
<b>Divers</b>				
23/06/2022	Cheneaux sur abris JO Izieux (14366)	6 888,96	0,00	0
23/06/2022	Création plaine de jeux	6 662,92	0,00	0
23/06/2022	2009 enrochement et reprise bordures J. Vallat (8155)	33 758,30	0,00	0
23/06/2022	2009 ECLAIRAGE EXTERIEUR ex piscine Fonsala (8157)	2 438,64	0,00	0
23/06/2022	AMENAGEMENT DES JARDINS OUVRIERS DE LA TEINTURERIE (8159)	74 254,85	0,00	0
23/06/2022	Plateforme au Clos St-Joseph (8294)	7 665,16	0,00	0
23/06/2022	AMENAGEMENT DES JARDINS OUVRIERS TEINTURERIE (8295)	8 240,44	0,00	0
23/06/2022	73 rue Petin Gaudet sup branchements gaz (8446)	1 063,85	0,00	0
23/06/2022	Etude diagnostic amiante et plomb le Sablon (8448)	700,00	0,00	0
23/06/2022	Diagnostic amiante et plomb 12 rue H Castel (8449)	360,00	0,00	0
23/06/2022	Travaux 2009 12 rue H Castel (8452)	4 944,75	0,00	0
23/06/2022	Fourn pose jeux элем. Chabure (8463)	7 922,30	0,00	0
23/06/2022	aire jeux mat. Debussy sols souples (8464)	657,80	0,00	0
23/06/2022	Travaux 2009 rue du Fort (8467)	54 440,13	0,00	0
23/06/2022	libération des sols (8469)	20 983,22	0,00	0
23/06/2022	aires de jeux sols souples (8570)	1 798,37	0,00	0
23/06/2022	Petite enfance aires de jeux (8684)	5 209,35	0,00	0
23/06/2022	LE SABLON supp. réseau tel. (8688)	421,00	0,00	0
23/06/2022	AL 2009 démolition bâtiments (8689)	564,90	0,00	0
23/06/2022	Mission de CSPS (8690)	681,72	0,00	0
23/06/2022	Travaux 2009 rue Henri Castel (8692)	955,02	0,00	0
23/06/2022	Suppression de 3 branchements eau au 8,10,12 Henri (8694)	1 734,26	0,00	0
23/06/2022	Travaux 2009 rue JL Loubet (8695)	5 903,35	0,00	0
23/06/2022	LE SABLON débranchement compteur (8696)	351,40	0,00	0
23/06/2022	8 rue H. CASTEL déplac. poteau incendie (8697)	4 350,31	0,00	0
23/06/2022	112 PETIN GAUDET déconnexion EDF (8699)	351,40	0,00	0



Modalités et date d'acquisition	Désignation du bien	Valeur d'acquisition (coût historique)		
23/06/2022	rue HENRI CASTEL déconnexion EDF (8700)	574,21	0,00	0
23/06/2022	sq. CX GAUTHIER, pose balthazar (8961)	3 654,98	0,00	0
23/06/2022	Création aire de jeux St-Julien (8964)	57 661,06	0,00	0
23/06/2022	STADE PAUZE GRILLAGE (8969)	2 310,19	0,00	0
23/06/2022	STADE BROCHARIE pose cunettes et bordures (8970)	6 704,78	0,00	0
23/06/2022	Tirage de plans pour démolitions (8972)	85,63	0,00	0
23/06/2022	LE SABLON démolition (8973)	90 189,88	0,00	0
23/06/2022	Travaux 2009 112 rue Pétrin Gaudet (8977)	61 235,20	0,00	0
23/06/2022	TRAITEMENT D'UN GLISSEMENT DE TERRAIN LOT 2 INTERV	18 896,80	0,00	0
23/06/2022	TRAVAUX CIMETIERE CHAVANNE	19 189,82	0,00	0
23/06/2022	CLOTURE AIRE DE JEUX ST JULIEN	10 206,66	0,00	0
23/06/2022	SOIE D'IZIEUX aménagement talus (9187)	13 000,00	0,00	0
23/06/2022	AIRE DE JEUX JARDIN PUBLIC (9194)	1 112,28	0,00	0
23/06/2022	Travaux 2009 Rue Paul Valéry (9196)	36 423,58	0,00	0
23/06/2022	HERMITANIERE supp. brancht eau (9197)	479,72	0,00	0
23/06/2022	RUE DE L'EGLISE suppr. 4 branchements (9199)	2 181,01	0,00	0
24/06/2022	10.24A Rénovation terrain multi-sports LAVIEU (11180)	3 641,82	0,00	0
24/06/2022	AIRE DE JEUX SQ LAVIEU DRAIN (11182)	1 530,88	0,00	0
24/06/2022	JEUX EC LAMARTINE (11184)	10 428,74	0,00	0
24/06/2022	Modification des réseaux d'eau des JO Voron (11480)	9 505,80	0,00	0
24/06/2022	SUITE A CONSULTATION - CLOTURE DU TERRAIN (13063)	5 133,23	0,00	0
24/06/2022	CONTROLE DES JEUX AIRE DE ST JULIEN (13865)	1 399,32	0,00	0
24/06/2022	TRAVAUX SQUARE LAVIEU ET BD DELAY MISSION CSPS	762,00	0,00	0
24/06/2022	DECONNEXION EAU DEMOL BD DELAY	806,28	0,00	0
24/06/2022	Abrtis de jardins - annonce légale (7125)	194,50	0,00	0
24/06/2022	Documents d'arpentage rue Royet de la Bastie	873,08	0,00	0
24/06/2022	Démol. 73-79 rue Petin Gaudet (8447)	4 702,67	0,00	0
24/06/2022	Diagnostic amiante plomb 112 rue Pétrin Gaudet (8454)	620,00	0,00	0
24/06/2022	Estrade en pin autoclave. aire de jeu (8461)	478,40	0,00	0
24/06/2022	Aire jeux le Creux sols souples (8569)	358,80	0,00	0
24/06/2022	PAUZE surface synthétique terrains (8670)	623 212,40	0,00	0
24/06/2022	Aires de jeux scolaires (8685)	24 215,41	0,00	0
24/06/2022	Petite Enfance aires de jeux (8686)	14 652,15	0,00	0
24/06/2022	09.69A DEMOL SABLON (9415)	83 540,90	0,00	0
24/06/2022	pub regl terrain Lavieu (9701)	177,01	0,00	0
24/06/2022	SOL COULE EPAIS ECOLE DU PILAT (9702)	2 904,84	0,00	0
24/06/2022	Suppression branch gaz place d'Armes (9709)	962,18	0,00	0
27/06/2022	AL.CONST AIRES JEUX SITES (12394)	270,00	0,00	0
27/06/2022	TRAVAUX CIMETIERE CHAVANNE (12599)	8 494,34	0,00	0
27/06/2022	plateforme au centre horticole (12638)	27 029,60	0,00	0
27/06/2022	12.12A DEMOLITION RD 288 (12706)	20 709,70	0,00	0
27/06/2022	AL reprise sépultures cimetièrè St-Chamond (12777)	736,74	0,00	0
27/06/2022	Démolition labyrinthe aire de jeux du Creux (12779)	17 983,60	0,00	0
27/06/2022	Remblaiement de l'effondrement route de Langonand (13863)	8 940,10	0,00	0
27/06/2022	V114000401P MISSION CSPS POUR DÉMOLITION 1 IMPASSE	486,00	0,00	0
27/06/2022	Travx 2000 parking face Mairie	70 060,95	0,00	0
27/06/2022	2009 Travaux Cimetière Chavanne (8459)	102 005,68	0,00	0
27/06/2022	CADRES DEPOSITOIRE TUBE GRILLE	5 576,95	0,00	0
04/07/2022	SYSTEME VIDEO PROTECTION (1423516501)	39 425,72	4 954,00	10
08/08/2022	ACCES VOIRIE AUX PMR RUE SIBERT	2 181,50	0,00	0
08/08/2022	ACCES PMR PLACE LOUIS COMTE	2 176,12	0,00	0
08/08/2022	ACCES VOIRIE AUX PMR TROTTOIRS RUE A BRIAND	5 684,83	0,00	0
08/08/2022	TRAVAUX ACCESSIBILITE PMR TROTTOIRS RUE DU MARCHE	4 004,21	0,00	0
08/08/2022	ACCES DE LA VOIE COMMUNALE AUX PMR RUE LELIMOUSIN	5 150,57	0,00	0
08/08/2022	PISTE CYCLABE RUE CROIX RAISIN	8 728,29	0,00	0
08/08/2022	TRAVAUX VOIRIE RUE DES CHARMILLES (11229)	55 103,82	0,00	0
08/08/2022	TRAVAUX VOIRIE RUE DES CHARMILLES (11232)	4 126,20	0,00	0
08/08/2022	TRAVAUX DE MISE EN ACCESSIBILITE DE LA VOIE COMMUN	1 842,49	0,00	0
08/08/2022	TRAVAUX VOIRIE PARKING CCAS (12217)	55 205,63	0,00	0
08/08/2022	DIAGNOSTIC ECLAIRAGE PUBLIC (12331)	153 884,53	0,00	0
08/08/2022	RESEAU AMELIORATION DE VOIRIE CHEMIN CCTE ET PEROL (12339)	44 315,72	0,00	0



Modalités et date d'acquisition	Désignation du bien	Valeur d'acquisition (coût historique)		
08/08/2022	TRAVAUX CIMETIERE IZIEUX REFECTION PILE DROITE (12436)	4 795,16	0,00	10
08/08/2022	FONTAINE JARDIN PUBLIC (12527)	1 093,14	0,00	10
08/08/2022	TRAVAUX VOIRIE PARKING CCAS (12528)	1 112,28	0,00	0
08/08/2022	FONTAINES (12529)	3 889,39	0,00	10
08/08/2022	FONTAINE PLACE DE LA LIBERTE (12532)	765,44	0,00	10
08/08/2022	TRAVAUX CIMETIERE IZIEUX REFECTION PILE DROITE (12651)	12 767,30	0,00	10
08/08/2022	Fontaine de la Liberté (12652)	843,18	0,00	10
08/08/2022	MURS DE SOUTÈNEMENT LOT 2 SITES 5 8 ET S8 (12810)	16 939,19	0,00	0
08/08/2022	FOURNITURE POSE SANITAIRE ENTRETIEN AUTOMATIQUE (12811)	5 642,73	0,00	10
08/08/2022	RESEAU AMELIORATION DE VOIRIE CHEMIN COTE ET PEROL (12821)	59 232,71	0,00	0
08/08/2022	TRAVAUX VOIRIE PARKING CCAS (12824)	76 635,26	0,00	0
08/08/2022	ENTREE ENROBAGE ALLEE ET MURET ECOLE KERGOMARD (12947)	4 673,01	0,00	0
08/08/2022	ENTREE ENROBAGE ALLEE ET MURET ECOLE KERGOMARD (12989)	2 342,37	0,00	0
08/08/2022	FIBRE OPTIQUE CTM ST CHAMOND (13025)	26 672,67	0,00	0
08/08/2022	FOURNITURE POSE SANITAIRE ENTRETIEN AUTOMATIQUE (13028)	56 281,90	0,00	10
08/08/2022	MURS DE SOUTÈNEMENT LOT 2 SITES 5 8 ET S8 (13029)	109 399,67	0,00	0
08/08/2022	TRAVAUX VOIRIE RUE DE LA BROSSE REPUBLIQUE ET TONK (13117)	11 079,71	0,00	0
08/08/2022	TRAVAUX VOIRIE RUE DE LA BROSSE REPUBLIQUE ET TONK (13118)	26 401,26	0,00	0
08/08/2022	RESEAU AMELIORATION DE VOIRIE CHEMIN COTE ET PEROL (13228)	1 879,39	0,00	0
08/08/2022	RESEAU AMELIORATION DE VOIRIE CHEMIN COTE ET PEROL (13229)	4 108,26	0,00	0
08/08/2022	RESEAU AMELIORATION DE VOIRIE CHEMIN COTE ET PEROL (13236)	2 569,73	0,00	0
08/08/2022	TRAVAUX VOIRIE PARKING CCAS (13238)	49 776,96	0,00	0
08/08/2022	COFFRETS FORAINS RUE JEAN DUGAS ET JAMES CONDAMIN (13266)	8 198,58	0,00	10
08/08/2022	COFFRETS FORAINS RUE JEAN DUGAS ET JAMES CONDAMIN (13270)	2 057,12	0,00	10
08/08/2022	COFFRETS FORAINS RUE JEAN DUGAS ET JAMES CONDAMIN (13271)	6 362,72	0,00	10
08/08/2022	ZONE PIETONNE ACCES PARBORNES ESCAMOTABLES (13281)	214 693,88	0,00	0
08/08/2022	GARDE CORPS BUTOIR CIMETIERE CHAVANNE (13616)	42 112,08	0,00	10
08/08/2022	TRAVAUX VOIRIE PARKING CCAS (13618)	30 575,20	0,00	0
08/08/2022	DIAGNOSTIC SUR OUVRAGES ET MURS DE SOUTÈNEMENT (13621)	165 842,07	0,00	0
08/08/2022	2 ENSEMBLE WC RUE CONDAMIN ET PLACE DU CREUX (13623)	4 425,20	0,00	10
08/08/2022	RESEAU AMELIORATION DE VOIRIE CHEMIN COTE ET PEROL (13633)	3 839,16	0,00	0
08/08/2022	FOURNITURE POSE SANITAIRE ENTRETIEN AUTOMATIQUE (13637)	897,60	0,00	10
08/08/2022	FOURNITURE POSE SANITAIRE ENTRETIEN AUTOMATIQUE (13654)	47 778,28	0,00	10
08/08/2022	FOURNITURE POSE SANITAIRE ENTRETIEN AUTOMATIQUE (13655)	5 941,73	0,00	10
08/08/2022	TRAVAUX VOIRIE URBAINE BD ENNEMOND RICHARD	31 723,69	0,00	0
08/08/2022	PLAN TOPOGRAPHIQUE CIMETIERE CLOS MARQUET	4 152,00	0,00	10
08/08/2022	BRANCHEMENT EDF RTE CELLIEU	1 517,87	0,00	0
08/08/2022	TRAVAUX VOIRIE PISTE CYCLABLE (14354)	6 422,82	0,00	0
08/08/2022	VIDEOPROTEC CABLAGE VIDEO SURVEILLANCE (14389)	1 145,66	0,00	10
08/08/2022	BORNE FIXE PLACE DORIAN	3 984,00	0,00	0
08/08/2022	PLATEFORME WIFI PLACE DE LA VALETTE	1 128,00	0,00	0
08/08/2022	SIGNALETIQUE CONSERVATOIRE DE MUSIQUE	1 380,00	0,00	0
08/08/2022	TRAVAUX ACCES VOIRIE PMR TROTTOIRS BD DE FONSSALA (5910)	225 035,26	0,00	0

Modalités et date d'acquisition	Désignation du bien	Valeur d'acquisition (coût historique)		
08/08/2022	DESSERTE DES QUARTIERS OUEST RD 36 (7965)	8 844,42	0,00	0
08/08/2022	Travaux Réseaux humides PARKING STE MARIE (9001)	41 166,90	0,00	0
08/08/2022	TRAVAUX VOIRIE PMR RUE DES PALERMES (9775)	96 109,67	0,00	0
09/08/2022	RESEAU ELECTRIQUE RUES L BERARD ET CHARMILLE	2 599,23	0,00	0
09/08/2022	ANNONCE MISSION COMPLETE TRAVAUX VOIRIE	177,97	0,00	0
09/08/2022	REPRISE RESEAU ELECTRIQUE RUES BERARD ET CHARMILLE (11680)	2 009,56	0,00	0
09/08/2022	TRAVAUX VOIRIE RUE JB RIVORY (11690)	111 409,06	0,00	0
09/08/2022	SYSTEME VIDEOPROTECTION URBAINE	124 411,60	0,00	10
09/08/2022	EXTENSION SYSTEME VIDEO PROTECTION URBAINE	6 256,71	0,00	10
09/08/2022	TRAVAUX AMELIORATION VOIRIE RURALE REVISION (13432)	228,75	0,00	0
09/08/2022	JARDINS OUVRIERS DE VORON POSE 2 PORTAILS (13433)	3 613,83	0,00	0
09/08/2022	TRAVAUX VOIRIE RURALE ROUTE CUSSIEU (13434)	720,00	0,00	0
09/08/2022	MURS SOUTENEMENT SITES 4 6 13 10 17 (13445)	67 997,80	0,00	0
09/08/2022	RUE REPUBLIQUE BORNES ESCAMOTABLES (13453)	27 860,10	0,00	0
09/08/2022	RACCORDEMENT ALIMENTATION CONSTRUCTION RUE SCHUMAN (13455)	1 143,14	0,00	0
09/08/2022	COMPTAGES AUTOMATIQUES (13456)	3 480,36	0,00	0
09/08/2022	ROUTE DE LANGONAND FEU PIETON (13462)	12 845,88	0,00	0
09/08/2022	DESSERTE NRA LA CHABURE (13468)	112 314,37	0,00	0
09/08/2022	EGLISE ST JULIEN RELEVE (13911)	2 152,80	0,00	0
09/08/2022	REFECTION MUR SOUTENEMENT LIEU DIT PIZAY (13913)	37 064,04	0,00	0
09/08/2022	PISTES CYCLABLES PANNEAUX (13914)	5 220,54	0,00	0
09/08/2022	MURS SOUTENEMENT SITES 4 6 13 10 17 (13915)	39 068,71	0,00	0
09/08/2022	MURS SOUTENEMENT SITES 4 6 13 10 17 (13916)	24 084,69	0,00	0
09/08/2022	COFFRET MODULAIRE HORLOGE ASTRONOMIQUE NOTRE DAME (13917)	2 207,82	0,00	10
09/08/2022	PARKING PLACE LIBERTE FONTAINE GRILLES (13918)	18 567,90	0,00	0
09/08/2022	WC PUBLIC ENTRETIEN AUTOMATIQUE PLACE LOUIS COMTE (13920)	2 561,89	0,00	10
09/08/2022	MURS SOUTENEMENT SITES 4 6 13 10 17 (13922)	6 279,00	0,00	0
09/08/2022	REMPLACEMENT PANNEAU PMV (13923)	3 294,98	0,00	0
09/08/2022	COLLINE ST ENNEMOND AMENAGEMENT ESPACES VERTS (13925)	52 111,46	0,00	0
09/08/2022	TRAVAUX VOIRIE RURALE ROUTE CUSSIEU (13929)	389,12	0,00	0
09/08/2022	TRAVAUX VOIRIE URBAINE RUE GUYNEMER (13930)	52 506,92	0,00	0
09/08/2022	LE POUAY RACCORD RESEAU PUBLIC DISTRIBUTION (13931)	3 267,95	0,00	0
09/08/2022	GARE SNCF PROLONGATION ACCES PMR (13932)	31 830,84	0,00	0
09/08/2022	DESSERTE NRA LA CHABURE (13933)	98 096,71	0,00	0
09/08/2022	TRAVAUX CANALISATION ZONE ARTISANALE MOULIN COMBAT	2 156,40	0,00	0
09/08/2022	AMENAGEMENT ILOT WILSON CENTRE SOCIAL LAVIEU (1411022901)	97 229,77	0,00	0
09/08/2022	TRAVAUX VOIRIE CHATEAU DU JAREZ (14150)	10 546,51	0,00	0
09/08/2022	TRAVAUX VOIRIE ECOLE LAMARTINE (14154)	3 908,69	0,00	0
09/08/2022	TRAVAUX LOGEMENT HOTEL DE VILLE (14155)	9 618,51	0,00	10
09/08/2022	TRAVAUX LOGEMENT HOTEL DE VILLE (14156)	8 733,81	0,00	10
09/08/2022	TRAVAUX VOIRIE URBAINE PARKING CTM (14157)	5 732,42	0,00	0
09/08/2022	TRAVAUX VOIRIE LOGEMENT OMS VINCENDON (14160)	18 873,55	0,00	0
09/08/2022	RALENTISSEURS (14161)	18 261,96	0,00	0
09/08/2022	VOIRIE URBAINE BD ENNEMOND RICHARD	66 010,07	0,00	0
09/08/2022	VOIE URBAINE AVENUE DE LA LIBERATION	26 874,30	0,00	0
09/08/2022	VOIRIE RUE ALSACE LORRAINE	2 889,12	0,00	0
09/08/2022	ECLAIRAGE PUBLIC RUE RENE LELIMOUSIN	3 791,44	0,00	0
09/08/2022	REFECTION WC TOILETTES PUBLIQUES PARC	12 612,82	0,00	10
09/08/2022	BOUCHES ARROSAGE POUR LA VOGUE	1 332,04	0,00	10
09/08/2022	REFECTION CHEMIN VORON	88 281,42	0,00	0
09/08/2022	CHEMIN DES COMBETTES TRAVAUX ECLAIRAGE	6 234,51	0,00	0
09/08/2022	TRAVAUX VOIRIE FOURREAU RUE DU PILAT	17 095,21	0,00	0



Modalités et date d'acquisition	Désignation du bien	Valeur d'acquisition (coût historique)		
09/08/2022	PISTES CYCLABLES PANNEAUX (14282)	4 185,82	0,00	0
09/08/2022	REPLACEMENT PANNEAU PMV (14288)	1 178,06	0,00	0
09/08/2022	REALISATION PEINTURE MURALE STATION EPURATION (14289)	4 500,00	0,00	0
09/08/2022	WC JARDIN PUBLIC RACCORDEMENT (14290)	1 143,14	0,00	10
09/08/2022	RUE DU BERRY (PMR) ENTREE HANDICAPEE (14291)	983,47	0,00	0
09/08/2022	TRAVAUX VOIRIE RUE JEAN RIVAUD BONNEVIALLE (14292)	62 364,61	0,00	0
09/08/2022	THEATRE DE VERDURE WC PUBLIC (14293)	2 090,55	0,00	10
09/08/2022	ARMOIRE A CLE DE GESTION INFORMATISEE (14296)	16 044,82	0,00	10
09/08/2022	POLE JEUNESSE CADRES AVEC POTEAUX (14297)	5 441,80	0,00	10
09/08/2022	REHABILITATION RUE JAREZ ET ALLEE RESIDENTIELLE (14298)	8 921,63	0,00	0
09/08/2022	ECOLE KERGOMARD POSE BARRIERE (14300)	7 011,43	0,00	10
09/08/2022	TRAVAUX VOIRIE PARKING PLACE LIBERTE PANNEAUX (14301)	3 742,52	0,00	0
09/08/2022	CCAS ESPACE PIQUE NIQUE (14302)	2 837,31	0,00	10
09/08/2022	TRAVAUX LOGEMENT HOTEL DE VILLE (14303)	4 166,27	0,00	10
09/08/2022	TRAVAUX VOIRIE RUE CHIRAT (14305)	36 110,71	0,00	0
09/08/2022	TRAVAUX VOIRIE RUE GUYNEMER (14307)	6 284,61	0,00	0
09/08/2022	POLE JEUNESSE CADRES AVEC POTEAUX (14308)	511,89	0,00	1
09/08/2022	TRAVAUX 2011 AUTR.VOIRIE (14365)	53 775,66	0,00	0
09/08/2022	TRAVAUX VOIRIE RUE RENE LELIMOUSIN (14368)	60 238,68	0,00	0
09/08/2022	TRAVAUX VOIRIE RURALE ROUTE CUSSIEU (14369)	60 738,86	0,00	0
09/08/2022	TRAVAUX VOIRIE URBAINE PARKING CTM (14371)	20 357,47	0,00	0
09/08/2022	RACCORDEMENT CENTRE SOCIAL LAVIEU (14372)	3 267,95	0,00	0
09/08/2022	VOIRIE URBAINE PARKING GRANGE PAYRE (14373)	103 776,24	0,00	0
09/08/2022	TRAVAUX LOGEMENT HOTEL DE VILLE (14377)	14 528,16	0,00	10
09/08/2022	RUE BENOIT MARCET TROTTOIRS (14379)	932,88	0,00	0
09/08/2022	TRAVAUX VOIRIE RURALE ROUTE CUSSIEU (14380)	30 382,29	0,00	0
09/08/2022	TRAVAUX VOIRIE RURALE ROUTE CUSSIEU (14381)	6 636,90	0,00	0
09/08/2022	TRAVAUX VOIRIE RURALE ROUTE CUSSIEU (14382)	20 526,95	0,00	0
09/08/2022	TRAVAUX LOGEMENT HOTEL DE VILLE (14383)	4 045,35	0,00	10
09/08/2022	PLACE LIBERTE MARQUAGE EMPLACEMENT FORAIN (14387)	3 145,48	0,00	0
09/08/2022	POLE GARE RACCORD FIBRE OPTIQUE (14388)	2 067,88	0,00	0
09/08/2022	WC PUBLIC PLACE DU CREUX (14390)	4 077,04	0,00	10
09/08/2022	THEATRE DE VERDURE WC PUBLIC (14392)	681,72	0,00	10
09/08/2022	POLE GARE RACCORD FIBRE OPTIQUE (14393)	7 510,88	0,00	0
09/08/2022	WC PUBLICS PLACE DU CREUX (14394)	5 835,70	0,00	10
09/08/2022	TRAVAUX VOIRIE PARKINGPLACE LIBERTE BORNE FONTAINE (14397)	7 282,07	0,00	0
09/08/2022	CANISSETTE QUARTIER DE ST JULIEN (14410)	5 703,56	0,00	0
09/08/2022	PANNEAUX SENTIERS (14411)	949,62	0,00	0
09/08/2022	SANITAIRE WC ENTRETIEN AUTOMATIQUE PLACE LIBERTE (14415)	63 769,68	0,00	10
09/08/2022	ECOLE CEZANNE FRESQUE MEMOIRE DEVENIR DU QUARTIER (14423)	9 675,00	0,00	0
09/08/2022	TRAVAUX PARKING MAIRIE (14426)	268 744,85	0,00	0
09/08/2022	MURS SOUTENEMENT SITES 4 6 13 10 17 (14441)	52 570,78	0,00	0
09/08/2022	CHARIOT PNEUMATIQUE (14442)	11 176,62	0,00	10
09/08/2022	REPLACEMENT PANNEAU PMV (14447)	481,99	0,00	0
09/08/2022	MURS SOUTENEMENT SITES 4 6 13 10 17 (14449)	31 965,31	0,00	0
09/08/2022	PLACE LIBERTE MARQUAGE EMPLACEMENT FORAIN (14462)	1 719,13	0,00	0
09/08/2022	CREATION OEUVRE D ART ROND POINT FONSALE (14463)	2 116,92	0,00	0
09/08/2022	CREATION OEUVRE D ART ROND POINT FONSALE (14464)	7 176,00	0,00	0
09/08/2022	TRAVAUX LOGEMENT HOTEL DE VILLE (14471)	51 293,40	0,00	10
09/08/2022	TRAVAUX VOIRIE RURALE ROUTE CUSSIEU (14472)	337,27	0,00	0
09/08/2022	REHABILITATION RUE DU JAREZ	247,48	0,00	0
09/08/2022	VOIRIE URBAINE PARKING GRANGE PAYRE	11 082,36	0,00	0
09/08/2022	RIS SIGNALETIQUE CHARTE PILAT	1 261,81	0,00	0



Modalités et date d'acquisition	Désignation du bien	Valeur d'acquisition (coût historique)		
09/08/2022	SIGNALÉTIQUE TOTEM	510,00	0,00	0
09/08/2022	AMENAGEMENT VOIRIE REDUCTION VITESSE MONTGOLFIER	6 092,63	0,00	0
09/08/2022	VOIRIE RUE LAFAYETTE	16 332,71	0,00	0
09/08/2022	VOIRIE CHEMIN DES COMBETTES	65 188,98	0,00	0
09/08/2022	VOIRIE RURALE CHEMIN DES COMBETTES	2 214,36	0,00	0
09/08/2022	TRAVAUX VOIRIE MAISON DES ARTS (15173)	6 787,40	0,00	0
09/08/2022	BOITE AUX LETTRES MAISON DES ARTS	8 349,60	0,00	10
09/08/2022	REALISATION PISTE CYCLABLE	54 677,17	0,00	0
09/08/2022	RENOUVELLEMENT ECLAIRAGE PUBLIC EXTERIEUR (5912)	138 768,74	0,00	0
09/08/2022	TRAVAUX VOIRIE PMR ROUTE DU COIN (9214)	8 482,99	0,00	0
09/08/2022	TRAVAUX VOIRIE PMR ROUTE DU COIN (9215)	2 834,52	0,00	0
09/08/2022	TRAVAUX VOIRIE PMR ROUTE DU COIN (9220)	37 253,02	0,00	0
09/08/2022	TRAVAUX DE VOIRIE RUE DE PLAISANCE (9777)	20 153,95	0,00	0
10/08/2022	REQUALIFICATION QUARTIER SAINT JULIEN (13423)	1 004,46	0,00	0
10/08/2022	AMELIORATION RENOVATION PATRIMOINE ECLAIRAGE PUBLI (13730)	450,00	0,00	0
10/08/2022	PASSRELLE MODE DOUX QUARTIER ST JULIEN	578 220,19	0,00	0
10/08/2022	GOUR PERRONA PASSERELLE QUARTIER ST JULIEN	123 780,18	0,00	0
10/08/2022	OUVRAGES D'ART REUNION DEMARRAGE DOCUMENTS	12 655,44	0,00	10
10/08/2022	SIGNALISATION TRICOLERE CARREFOUR ROUTE DE LYON (14277)	6 018,51	0,00	0
10/08/2022	ETUDE GEOTECHNIQUE RIVE GAUCHE DU GIER JULIEN (14278)	8 348,08	0,00	0
10/08/2022	QUARTIER ST JULIEN (14391)	36 281,55	0,00	0
10/08/2022	MISSION CSPS PASSERELLE STJULIEN	1 080,00	0,00	0
10/08/2022	LES BARRAQUES DETACHEMENT ET BORNAGE DE PARCELLES	502,32	0,00	1
10/08/2022	OUVRAGES D'ART MURS	6 301,56	0,00	10
10/08/2022	TRAVAUX VOIRIE RUE DU STADE	96 773,40	0,00	0
10/08/2022	DESSERTE QUARTIER OUEST (6717)	8 473,54	0,00	0
23/08/2022	ETUDE 2011 COUR D'HONNEUR HOTEL DE VILLE (11578)	4 186,00	0,00	0
23/08/2022	AMENAGEMENT DEVELOPPEMENT DURABLE (12255)	43 265,90	0,00	0
23/08/2022	OP 04103 MISSION QUAR DU CREUX (14035)	14 638,44	0,00	0
23/08/2022	MISSION ASSIS CONCERTATION SITES NOVACIERIE (14037)	42 496,27	0,00	0
23/08/2022	ETUDE DU DEVENIR DU SECTEUR D'HABITAT ST JULIEN (6319)	3 827,20	0,00	0
23/08/2022	DIAGNOSTIC ACCESSIBILITE PMR 2009 (7971)	20 699,18	0,00	0
23/08/2022	Quartier St-Julien requalification (9318)	15 132,14	0,00	0
24/08/2022	REHABILITATION ECOLE CEZANNE	8 613,12	0,00	0
24/08/2022	REHABILITATION ECOLE CEZANNE (11296)	4 694,07	0,00	0
24/08/2022	Travx 99 sur Halle des sports C. Lebois	2 883,26	0,00	0
24/08/2022	Travx 2000 halle des sports C. Lebois	5 719,64	0,00	0
24/08/2022	ARTE DIEM rampes handicapés (7688)	3 897,76	0,00	0
24/08/2022	TRAVAUX ECOLE MATERNELLE PARTERRE (8016)	6 653,04	0,00	0
24/08/2022	Travaux 2009 Mat. Prévert (8019)	2 479,31	0,00	0
24/08/2022	TRAVAUX STADE BROCHARIE (8132)	14 135,07	0,00	0
24/08/2022	RADIATEURS ECOLE GAYOTTI ET VERLAINE (8202)	7 629,13	0,00	0
24/08/2022	ALARME INCENDIE ECOLE CEZANNE (8207)	1 446,79	0,00	0
24/08/2022	Travaux 2009 salle Condorcet (8236)	8 639,92	0,00	0
24/08/2022	TRAVAUX EGLISE NOTRE DAME (8243)	914 205,58	0,00	0
24/08/2022	TRAVAUX EGLISE NOTRE DAME (8257)	277 731,33	0,00	0
24/08/2022	ALARME LOCAUX CLOS VACHON (8259)	2 077,45	0,00	0
24/08/2022	Travaux 2009 centre aéré BUJARRET (8268)	106 823,70	0,00	0
24/08/2022	ISOLATION PIGNON LOGT ST JULIEN (8336)	12 520,00	0,00	0
24/08/2022	SALLE DIDEROT CONFORMITE ASCENSEUR (8532)	4 037,69	0,00	0
24/08/2022	TRAVAUX LUDOTHEQUE ARLOS (9085)	6 244,95	0,00	0
24/08/2022	COUR HONEUR HOTEL DE VILLE (9105)	12 292,82	0,00	0
25/08/2022	EGLISE NOTRE DAME CHARPENTE COUVERTURE (11807)	354 071,00	0,00	0
25/08/2022	REAMENAGEMENT REZ DE CHAUSSEE HOTEL DE VILLE (12443)	211 593,79	0,00	0
25/08/2022	ACCESSIBILITE HOTEL DE VILLE (14524)	29 433,56	0,00	0
25/08/2022	PARAFOUDRE PROTECTION CHAUDIERE EGLISE IZIEUX	1 060,80	0,00	0



Publié le  
Cumul des  
ID : 042-214202079-20230515-DL20230060-DE

Modalités et date d'acquisition	Désignation du bien	Valeur d'acquisition (coût historique)		
25/08/2022	RAIL SUPPORT COMPTEUR EAU HOTEL DE VILLE	719,75	0,00	0
25/08/2022	PLACARD PORTES COULISSANTES ARTE DIEM	1 236,00	0,00	0
25/08/2022	TRAVAUX EVIER ACCESSIBILITE ARTE DIEM	1 334,40	0,00	0
25/08/2022	TRAVAUX ACCESSIBILITE LOGEMENT RUE DE BRETAGNE	4 520,40	0,00	0
25/08/2022	WC SUSPENDUS LE RELAIS	2 683,02	0,00	0
25/08/2022	AMENAGEMENT CONSTRUCTION BILLARD CLUB	25 182,64	0,00	0
25/08/2022	RACCORDEMENT ELECTRIQUE RUE DE LA CHARITE	11 366,11	0,00	0
25/08/2022	ACOUSTIQUE RESTAURANTS SCOLAIRES (6986)	3 468,40	0,00	0
25/08/2022	ELECTRICITE CENTR AERE LA CHABURE (8030)	526,24	0,00	0
25/08/2022	TRAVAUX MUR CCAS (8774)	372 939,42	0,00	0
25/08/2022	PATRONAGE P.JOANNON CONSTRUC CLAUSTRAS BOIS (9055)	1 655,26	0,00	0
25/08/2022	REGULATION CLIMATIQUE SERRES MUNICIPALES (9056)	79 715,79	0,00	0
25/08/2022	ECLAIRAGE STADE PAUZE (9557)	39 554,49	0,00	0
26/08/2022	R.COUDERC RENOV SYSTEMENT TRAITEMENT (13097)	117 302,00	0,00	0
26/08/2022	TRAVAUX ÉTANCHEITÉ ECOLE	700,96	0,00	0
26/08/2022	REFECTION FACADE BRIQUE ET MENUISERIE METALLIQUE (14995)	674,08	0,00	0
26/08/2022	TRAVAUX 2011/2012 NOUVEAU CS LAVIEU (7514)	41 607,70	0,00	0
26/08/2022	07.95B TX 2011 REST. N.DAME MACONNERIE (9831)	629 061,69	0,00	0
30/08/2022	CP 2 CHATEAU JAREZ TOITURE (12369)	311 130,65	0,00	0
30/08/2022	ALARME INCENDIE ESPACE PABLO NERUDA (12685)	68 172,04	0,00	0
30/08/2022	CAAI CONFORTEMENT CHEMINEE EN BRIQUES (12901)	19 136,00	0,00	60
31/08/2022	SECURITE GARDE CORPS CCAS	11 876,42	0,00	0
31/08/2022	REALISATION BRANCHEMENT EAU DEPOT VOIRIE ST JULIEN (13746)	2 923,20	0,00	0
08/09/2022	HOTEL DE VILLE MENUISERIE EXTERIEURE	4 471,20	0,00	0
08/09/2022	HOTEL DE VILLE REVETEMENT SOL	1 257,60	0,00	0
29/09/2022	DOJO 2012 (12226)	638 460,49	0,00	0
29/09/2022	RECONSTRUCTION MUR SOUTÈNEMENT DEPOT ST JULIEN (14363)	42 145,30	0,00	0
29/09/2022	TRAVAUX CLOISONS ET PEINTURE SALLE ARMAND FORMET	21 352,62	0,00	0
29/09/2022	RESTAURATION EGLISE NOTRE DAME	1 676 482,51	0,00	0
29/09/2022	TRAVAUX 2006 CENTRE SOCIAL ST JULIEN (51092313)	1 058,46	0,00	0
29/09/2022	RECONSTRUCTION MUR DEPOT ST JULIEN (9117)	5 903,38	0,00	0
11/10/2022	FOURNITURE POSE SANITAIRE A ENTRETIEN AUTOMATIQUE	720,00	0,00	0
11/10/2022	RESTRUCTURATION CAGE ESCALIER SALLE DIDEROT (11846)	16 245,18	0,00	60
11/10/2022	ANNONCE VIDANGE DE 3 VIEILLES CUVES DE FIOUL LOURD	351,98	0,00	1
11/10/2022	ANNONCE REMPLACEMENT MONTE CHARGE CAAI	313,00	0,00	1
11/10/2022	SM BRIAND BLOC D'AMBIANCE (12356)	66 494,02	0,00	0
11/10/2022	CAAI réparations toiture shed (12440)	125 815,73	0,00	60
11/10/2022	BUJARRET CREATION SANITAIRES (12681)	7 065,57	0,00	0
11/10/2022	EL LAMARTINE ACCESSIBILITE (12683)	1 077,60	0,00	0
11/10/2022	MAT. PREVERT HUISSERIES 2 CLASSES (12848)	19 470,88	0,00	0
11/10/2022	10.51A MO ACCESS LAMARTINE (12854)	297 471,51	0,00	0
11/10/2022	MASNET ELEMENTAIRE CREATION PLACARD (12986)	8 589,15	0,00	0
11/10/2022	MISES AUX NORMES ELECTRIQUES CAFE DU STADE (13082)	9 934,62	0,00	0
11/10/2022	RESTRUCTURATION DE L'ECLAIRAGE MAISON DES ARTS (13696)	12 105,44	0,00	0
11/10/2022	12.51B DIVERS TX SUR SITES L2 (13752)	80 246,57	0,00	0
11/10/2022	BUJARRET SYSTEME SECURITE PISCINE (13961)	21 084,44	0,00	0
11/10/2022	TRAVAUX 2009 MQ OCHARRA (8581)	22 402,66	0,00	15
18/10/2022	REHABILITATION ST JULIEN (11553)	0,00	0,00	0
29/11/2022	PORTE LOCAL ARCHIVES ELEM. LAMARTINE	2 856,00	0,00	0
<b>TOTAL GENERAL</b>		<b>25 472 544,74</b>	<b>59 720,00</b>	



**IV – ANNEXES**

**ELEMENTS DU BILAN**

**VARIATION DU PATRIMOINE (article R. 2313-3 du CGCT) – SORTIES**

**A10.2**

**A10.2 – ETAT DES SORTIES DES BIENS D'IMMOBILISATIONS**

Modalités et date de sortie	Désignation du bien	Valeur d'acquisition (coût historique)	Durée de l'amort.	Cumul des amort. antérieurs	Valeur nette comptable au jour de la cession	Prix de cession	Plus ou moins values
<b>Cessions à titre onéreux</b>							
21/03/2022	Saleuse sableuse automatique capacité 1,2m3	11 647,12	10	11 647,12	0,00	1 624,00	1 624,00
21/03/2022	Laveuse	100 464,00	6	100 464,00	0,00	3 969,00	3 969,00
21/03/2022	lame à neige	6 050,00	10	6 050,00	0,00	739,00	739,00
21/03/2022	Perceuse PROMAC à colonne	993,73	10	993,73	0,00	351,00	351,00
21/03/2022	BROYEUR MULTI VEGETAUX (9919)	47 361,60	10	47 361,60	0,00	5 515,74	5 515,74
28/03/2022	177AGM42 Camion voirie 2008	115 772,80	6	115 772,80	0,00	18 863,00	18 863,00
31/03/2022	4074XC42 Micro tracteur	17 824,60	8	17 824,60	0,00	8 936,00	8 936,00
19/04/2022	REPARATION MOTEUR VEHICULE VOIRIE 177AGM42	9 624,52	6	8 020,00	1 604,52	1 604,52	0,00
19/04/2022	GROSSES REPARATIONS BROYEUR MULTI VEGETAUX SAELEN	2 756,26	10	550,00	2 206,26	2 206,26	0,00
12/05/2022	38 Gde rue de St Julien [P]	9 597,92	0	0,00	9 597,92	1 224,00	-8 373,92
13/06/2022	Acquis. T ex forges de Lavieu [P]	186 183,30	0	0,00	186 183,30	17 180,00	-169 003,30
15/06/2022	Acquis. T ex forges de Lavieu [P]	186 183,30	0	0,00	186 183,30	17 280,00	-168 903,30
14/11/2022	4283ZA42 Véhicule électrique	22 118,29	6	22 118,29	0,00	1 880,00	1 880,00
14/11/2022	2009 Désherbeur mécanique (8081)	3 715,00	10	3 715,00	0,00	609,00	609,00
<b>Cessions à titre gratuit</b>							
<b>Mise à disposition</b>							
<b>Affectation</b>							
<b>Mises en concession ou affermage</b>							
<b>Mise à la réforme</b>							
02/05/2022	Fonsala Rue du Jarez : Kiosque EVE Propri OPAC	63,25	15	63,25	0,00	0,00	0,00
02/05/2022	Abri bus Rte de Chavanne	198,88	15	198,88	0,00	0,00	0,00
02/05/2022	Fauteuil manager	484,46	10	484,46	0,00	0,00	0,00
02/05/2022	Lot de chaises	507,44	1	507,44	0,00	0,00	0,00
02/05/2022	Perceuse	180,18	1	180,18	0,00	0,00	0,00
02/05/2022	Lime électrique (1093)	96,89	1	96,89	0,00	0,00	0,00
02/05/2022	Scie sauteuse (1094)	200,77	1	200,77	0,00	0,00	0,00
02/05/2022	Lot de 70 barrières	4 802,14	10	4 802,14	0,00	0,00	0,00
02/05/2022	Lot de 8 tables pliantes	1 592,73	10	1 592,73	0,00	0,00	0,00
02/05/2022	Platines 10 bases	8 824,97	5	8 824,97	0,00	0,00	0,00
02/05/2022	Bancs d'écolier extérieur	2 831,34	10	2 831,34	0,00	0,00	0,00
02/05/2022	Bancs d'écolier extérieurs	4 247,02	10	4 247,02	0,00	0,00	0,00
02/05/2022	Imprimante laser	1 459,96	5	1 459,96	0,00	0,00	0,00
02/05/2022	Filets pare balles	2 485,24	10	2 485,24	0,00	0,00	0,00
02/05/2022	Récepteurs avec chargeur sur secteur	967,07	8	967,07	0,00	0,00	0,00
02/05/2022	Lot de meubles pour coin bibliothèque	4 883,52	10	4 883,52	0,00	0,00	0,00
02/05/2022	Lot de 13 ordinateurs (1169)	14 755,51	5	14 755,51	0,00	0,00	0,00
02/05/2022	lot de 2 micros ordinateurs	2 270,07	5	2 270,07	0,00	0,00	0,00
02/05/2022	Licences ARCVIEW et mises à jour (1999)	7 078,36	2	7 078,36	0,00	0,00	0,00
02/05/2022	Migration Oracle	2 573,95	2	2 573,95	0,00	0,00	0,00
02/05/2022	Rideaux et tringles pare-soleil (1209)	6 346,91	10	6 346,91	0,00	0,00	0,00



Publié le  
 Valeur nette  
 ID : 042-214202079-20230515-DL20230060-DE

Modalités et date de sortie	Désignation du bien	Valeur d'acquisition (coût historique)	Durée de l'amort.	Cumul des amort. antérieurs	au jour de la cession	cession	moins values
02/05/2022	Tables doubles ergonomiques d'écoliers	3 824,15	10	3 824,15	0,00	0,00	0,00
02/05/2022	Lot de tables pliantes (1217)	8 806,58	1	8 806,58	0,00	0,00	0,00
02/05/2022	Ordinateur	967,26	5	967,26	0,00	0,00	0,00
02/05/2022	Ordinateur	967,26	5	967,26	0,00	0,00	0,00
02/05/2022	Ordinateur	967,26	5	967,26	0,00	0,00	0,00
02/05/2022	Ordinateur	967,26	5	967,26	0,00	0,00	0,00
02/05/2022	Ordinateur	967,26	5	967,26	0,00	0,00	0,00
02/05/2022	Ordinateur	967,26	5	967,26	0,00	0,00	0,00
02/05/2022	Lot de 2 Micro ordina Vega + ecran pour sce VRD	4 079,90	5	4 079,90	0,00	0,00	0,00
02/05/2022	Lot micros ordinateurs	3 227,22	5	3 227,22	0,00	0,00	0,00
02/05/2022	Lots de bancs extérieurs	2 807,87	10	2 807,87	0,00	0,00	0,00
02/05/2022	Cabine + caisson insonorisants	2 610,72	8	2 610,72	0,00	0,00	0,00
02/05/2022	Découpees 1000 W zoom 15/38°	4 673,56	5	4 673,56	0,00	0,00	0,00
02/05/2022	Enceintes	4 688,26	5	4 688,26	0,00	0,00	0,00
02/05/2022	Enceintes	6 986,43	5	6 986,43	0,00	0,00	0,00
02/05/2022	Micros ordinateurs Win 98	10 387,72	5	10 387,72	0,00	0,00	0,00
02/05/2022	Lot de rayonnages Xolys pour médiathèque	2 657,82	10	2 657,82	0,00	0,00	0,00
02/05/2022	Lot de 2 stations mobiles pour CTM	1 834,86	5	1 834,86	0,00	0,00	0,00
02/05/2022	Micro ordinateurs	19 832,65	5	19 832,65	0,00	0,00	0,00
02/05/2022	Imprimantes	1 485,84	5	1 485,84	0,00	0,00	0,00
02/05/2022	Travx 99 au stand de tir B. Malon	212,30	15	212,30	0,00	0,00	0,00
02/05/2022	3 Postes radio CTM	1 654,68	5	1 654,68	0,00	0,00	0,00
02/05/2022	Analyseur DISCOPE	3 309,36	10	3 309,36	0,00	0,00	0,00
02/05/2022	Conteneurs 99 - 2000	4 021,27	10	4 021,27	0,00	0,00	0,00
02/05/2022	Portatifs + une base	3 834,63	5	3 834,63	0,00	0,00	0,00
02/05/2022	Imprimantes	3 285,09	5	3 285,09	0,00	0,00	0,00
02/05/2022	Conteneurs 120 litres insonorisés	278,23	1	278,23	0,00	0,00	0,00
02/05/2022	Conteneurs 120 litres insonorisés	278,23	1	278,23	0,00	0,00	0,00
02/05/2022	Conteneurs 2000	10 663,94	10	10 663,94	0,00	0,00	0,00
02/05/2022	Micros ordinateurs	10 556,85	5	10 556,85	0,00	0,00	0,00
02/05/2022	Imprimante	3 644,76	5	3 644,76	0,00	0,00	0,00
02/05/2022	Imprimante	805,89	5	805,89	0,00	0,00	0,00
02/05/2022	Débroussailleuse	1 822,38	10	1 822,38	0,00	0,00	0,00
02/05/2022	Tronconneuse	612,85	10	612,85	0,00	0,00	0,00
02/05/2022	Abri de touche	736,61	10	736,61	0,00	0,00	0,00
02/05/2022	Meuleuse angulaire BOSCH + 5 disques	128,51	1	128,51	0,00	0,00	0,00
02/05/2022	Scie circulaire + 5 m power look	319,88	1	319,88	0,00	0,00	0,00
02/05/2022	2 tronçonneuses Echo	653,09	1	653,09	0,00	0,00	0,00
02/05/2022	Conteneurs 120 l insonorisés	278,23	1	278,23	0,00	0,00	0,00
02/05/2022	Conteneurs 240 l insonorisés	456,58	1	456,58	0,00	0,00	0,00
02/05/2022	Conteneurs 330 l insonorisés	609,32	1	609,32	0,00	0,00	0,00
02/05/2022	Conteneurs 120 l insonorisés	278,23	1	278,23	0,00	0,00	0,00
02/05/2022	Conteneurs 240 litres insonorisés	456,58	1	456,58	0,00	0,00	0,00
02/05/2022	Conteneurs 330 litres insonorisés	609,32	1	609,32	0,00	0,00	0,00
02/05/2022	Conteneurs 120 litres insonorisés	278,23	1	278,23	0,00	0,00	0,00
02/05/2022	Conteneurs 240 litres insonorisés	456,58	1	456,58	0,00	0,00	0,00
02/05/2022	Conteneurs 330 litres insonorisés	609,32	1	609,32	0,00	0,00	0,00
02/05/2022	Conteneurs 120 litres insonorisés	278,23	1	278,23	0,00	0,00	0,00
02/05/2022	Conteneurs 240 litres insonorisés	456,58	1	456,58	0,00	0,00	0,00
02/05/2022	Conteneurs 330 litres insonorisés	609,32	1	609,32	0,00	0,00	0,00



Publié le  
Valeur nette  
ID : 042-214202079-20230515-DL20230060-DE

Modalités et date de sortie	Désignation du bien	Valeur d'acquisition (coût historique)	Durée de l'amort.	Cumul des amort. antérieurs	au jour de la cession	cession	moins values
02/05/2022	Conteneurs 120 litres insonorisés	278,23	1	278,23	0,00	0,00	0,00
02/05/2022	Conteneurs 240 litres insonorisés	456,58	1	456,58	0,00	0,00	0,00
02/05/2022	Conteneurs 330 litres insonorisés	609,32	1	609,32	0,00	0,00	0,00
02/05/2022	Conteneurs 120 litres insonorisés	278,23	1	278,23	0,00	0,00	0,00
02/05/2022	Conteneurs 240 litres insonorisés	456,58	1	456,58	0,00	0,00	0,00
02/05/2022	Conteneurs 330 litres insonorisés	609,32	1	609,32	0,00	0,00	0,00
02/05/2022	Conteneurs 240 litres insonorisés	456,58	1	456,58	0,00	0,00	0,00
02/05/2022	Conteneurs 330 litres insonorisés	609,32	1	609,32	0,00	0,00	0,00
02/05/2022	Conteneurs 240 litres insonorisés	456,58	1	456,58	0,00	0,00	0,00
02/05/2022	Conteneurs 330 litres insonorisés	609,32	1	609,32	0,00	0,00	0,00
02/05/2022	15 configurations matériels informatiques Zénith	16 822,60	5	16 822,60	0,00	0,00	0,00
02/05/2022	Lot de 8 stations mobiles police municipale	13 728,19	5	13 728,19	0,00	0,00	0,00
02/05/2022	Lot de 24 conteneurs Onyx	1 060,57	1	1 060,57	0,00	0,00	0,00
02/05/2022	Logiciels Claris Works et Publisher	1 985,62	2	1 985,62	0,00	0,00	0,00
02/05/2022	Chariot horticulteur GM roues gonflées 400 * 8	319,08	1	319,08	0,00	0,00	0,00
02/05/2022	Armoires	2 691,62	10	2 691,62	0,00	0,00	0,00
02/05/2022	Kit Multimédia	23 660,11	5	23 660,11	0,00	0,00	0,00
02/05/2022	Vitrines d'affichage	1 958,04	10	1 958,04	0,00	0,00	0,00
02/05/2022	Ensemble bureau	1 428,73	8	1 428,73	0,00	0,00	0,00
02/05/2022	Ensemble accueil	965,23	8	965,23	0,00	0,00	0,00
02/05/2022	Lot matériel informatique	6 556,22	5	6 556,22	0,00	0,00	0,00
02/05/2022	Lampes Birdy Réflecteur	681,36	10	681,36	0,00	0,00	0,00
02/05/2022	Armoires grise / ivoire	768,51	8	768,51	0,00	0,00	0,00
02/05/2022	Ensemble de meubles	3 194,27	8	3 194,27	0,00	0,00	0,00
02/05/2022	Table compact 120 °	420,66	8	420,66	0,00	0,00	0,00
02/05/2022	Chaises fixes marron	194,15	8	194,15	0,00	0,00	0,00
02/05/2022	Chaises réglables	630,62	5	630,62	0,00	0,00	0,00
02/05/2022	Lot tables et chaises	2 943,68	5	2 943,68	0,00	0,00	0,00
02/05/2022	Tablettes	621,23	5	621,23	0,00	0,00	0,00
02/05/2022	Chaises	1 641,97	5	1 641,97	0,00	0,00	0,00
02/05/2022	Armoires blindées	4 423,52	8	4 423,52	0,00	0,00	0,00
02/05/2022	Lot 35 chaises et 5 tables	1 527,70	8	1 527,70	0,00	0,00	0,00
02/05/2022	Rideaux	4 664,03	10	4 664,03	0,00	0,00	0,00
02/05/2022	Tissus pour rideaux	14 836,32	8	14 836,32	0,00	0,00	0,00
02/05/2022	Ensemble bureau + caisson + siège	917,43	10	917,43	0,00	0,00	0,00
02/05/2022	Tables	4 412,48	5	4 412,48	0,00	0,00	0,00
02/05/2022	Armoires portes battantes	687,55	8	687,55	0,00	0,00	0,00
02/05/2022	Lot tables et chaises	4 288,94	10	4 288,94	0,00	0,00	0,00
02/05/2022	Table informatique	217,59	10	217,59	0,00	0,00	0,00
02/05/2022	Stores	2 241,00	10	2 241,00	0,00	0,00	0,00
02/05/2022	Tapis de sol	1 117,83	5	1 117,83	0,00	0,00	0,00
02/05/2022	Ensemble magnétoscope + télévision	731,00	5	731,00	0,00	0,00	0,00
02/05/2022	Ensemble chauffeuses - banquettes et housses	661,87	8	661,87	0,00	0,00	0,00
02/05/2022	Chaises + tables	1 406,34	5	1 406,34	0,00	0,00	0,00
02/05/2022	Rayonnages	6 659,84	10	6 659,84	0,00	0,00	0,00
02/05/2022	Tables	968,17	5	968,17	0,00	0,00	0,00
02/05/2022	Tables et chaises	4 480,82	5	4 480,82	0,00	0,00	0,00
02/05/2022	Tables ergonomiques scolaires	4 412,48	5	4 412,48	0,00	0,00	0,00
02/05/2022	Echelles	3 809,26	10	3 809,26	0,00	0,00	0,00
02/05/2022	Couchettes empilables	1 975,75	10	1 975,75	0,00	0,00	0,00
02/05/2022	Lot mobiliers divers Ecoles	7 474,77	10	7 474,77	0,00	0,00	0,00
02/05/2022	Congélateur	196,66	1	196,66	0,00	0,00	0,00



Publié le  
 Valeur nette  
 ID : 042-214202079-20230515-DL20230060-DE

Modalités et date de sortie	Désignation du bien	Valeur d'acquisition (coût historique)	Durée de l'amort.	Cumul des amort. antérieurs	au jour de la cession	cession	moins values
02/05/2022	appareil photo	355,21	5	355,21	0,00	0,00	0,00
02/05/2022	Lot de tondeuses	2 866,04	8	2 866,04	0,00	0,00	0,00
02/05/2022	Tronconneuse	455,04	8	455,04	0,00	0,00	0,00
02/05/2022	Groupes électrogènes	1 470,83	8	1 470,83	0,00	0,00	0,00
02/05/2022	Tatamis et 1 hexagone ( mat. sportifs)	9 561,97	10	9 561,97	0,00	0,00	0,00
02/05/2022	Paires armatures but basket mural	14 691,25	10	14 691,25	0,00	0,00	0,00
02/05/2022	Divers supports pour décors Salle A. Briand	2 492,34	10	2 492,34	0,00	0,00	0,00
02/05/2022	Suspensions "Poisson" en mousse	2 206,24	10	2 206,24	0,00	0,00	0,00
02/05/2022	Agrandisseurs photo tête couleur	897,92	5	897,92	0,00	0,00	0,00
02/05/2022	Matériel photo	1 090,01	5	1 090,01	0,00	0,00	0,00
02/05/2022	Sèche - cheveux	2 390,10	5	2 390,10	0,00	0,00	0,00
02/05/2022	Horodateurs	1 185,86	10	1 185,86	0,00	0,00	0,00
02/05/2022	Chauffeuses skai	762,25	10	762,25	0,00	0,00	0,00
02/05/2022	Buts de baskets	5 414,30	10	5 414,30	0,00	0,00	0,00
02/05/2022	Paire de cages de football	1 342,13	10	1 342,13	0,00	0,00	0,00
02/05/2022	Rideaux occultants	5 306,19	8	5 306,19	0,00	0,00	0,00
02/05/2022	Micro ordinateur	8 455,42	5	8 455,42	0,00	0,00	0,00
02/05/2022	Barrières de ville	3 925,27	8	3 925,27	0,00	0,00	0,00
02/05/2022	Lot Tables service des Fêtes CTM	6 388,91	10	6 388,91	0,00	0,00	0,00
02/05/2022	Lot ordinateurs	9 866,50	5	9 866,50	0,00	0,00	0,00
02/05/2022	Table de tennis de table	422,13	10	422,13	0,00	0,00	0,00
02/05/2022	Lot chaises d'extérieur pliantes	10 137,86	10	10 137,86	0,00	0,00	0,00
02/05/2022	Buts mini basket	3 247,04	10	3 247,04	0,00	0,00	0,00
02/05/2022	Buts de handball	1 369,34	10	1 369,34	0,00	0,00	0,00
02/05/2022	Microphones	1 492,89	5	1 492,89	0,00	0,00	0,00
02/05/2022	Buts de football	1 408,32	10	1 408,32	0,00	0,00	0,00
02/05/2022	Filets cablés	1 790,00	10	1 790,00	0,00	0,00	0,00
02/05/2022	Stations mobiles	5 055,97	10	5 055,97	0,00	0,00	0,00
02/05/2022	Filets horodateurs	2 062,84	10	2 062,84	0,00	0,00	0,00
02/05/2022	Chaise de surveillance	459,63	5	459,63	0,00	0,00	0,00
02/05/2022	Rayonnages bibliothèque	11 433,68	8	11 433,68	0,00	0,00	0,00
02/05/2022	Chariots à livres	2 763,32	8	2 763,32	0,00	0,00	0,00
02/05/2022	lot tables et chaises	5 667,47	10	5 667,47	0,00	0,00	0,00
02/05/2022	Lot de chaises	1 524,48	10	1 524,48	0,00	0,00	0,00
02/05/2022	Lot de tables pliantes	795,84	10	795,84	0,00	0,00	0,00
02/05/2022	lot de 12 chaises pliantes	739,07	10	739,07	0,00	0,00	0,00
02/05/2022	Chevalets	2 106,65	10	2 106,65	0,00	0,00	0,00
02/05/2022	Lot micros et imprimantes	6 087,98	5	6 087,98	0,00	0,00	0,00
02/05/2022	Lot tables écolier	321,50	5	321,50	0,00	0,00	0,00
02/05/2022	lot de chaises	839,20	5	839,20	0,00	0,00	0,00
02/05/2022	Ensemble bureau + chaise	1 214,26	5	1 214,26	0,00	0,00	0,00
02/05/2022	Rideaux EP Lamartine	1 692,18	8	1 692,18	0,00	0,00	0,00
02/05/2022	Lot banquettes et chauffeuses mousse	652,68	5	652,68	0,00	0,00	0,00
02/05/2022	Lot de casiers	715,56	5	715,56	0,00	0,00	0,00
02/05/2022	Lot de couchettes empilables	716,51	5	716,51	0,00	0,00	0,00
02/05/2022	Rideaux E Debussy	1 772,98	5	1 772,98	0,00	0,00	0,00
02/05/2022	Tablettes dessertes matériel informatique	1 003,29	5	1 003,29	0,00	0,00	0,00
02/05/2022	Bacs à albums pour écoles	1 466,49	5	1 466,49	0,00	0,00	0,00
02/05/2022	Lot tables + estrades	3 963,70	8	3 963,70	0,00	0,00	0,00
02/05/2022	Lot de treuils avec câbles	793,23	8	793,23	0,00	0,00	0,00
02/05/2022	Lot de chaises pliables	6 486,35	8	6 486,35	0,00	0,00	0,00
02/05/2022	Ensemble bureau et caisson	710,76	8	710,76	0,00	0,00	0,00
02/05/2022	Lot de chaises écolier	7 170,29	5	7 170,29	0,00	0,00	0,00
02/05/2022	Lot tables et chaises	3 699,32	5	3 699,32	0,00	0,00	0,00
02/05/2022	Combiné téléviseur magnétoscope	682,97	5	682,97	0,00	0,00	0,00
02/05/2022	Armoires	737,85	8	737,85	0,00	0,00	0,00
02/05/2022	Lot de tapis de sol	2 223,38	10	2 223,38	0,00	0,00	0,00
02/05/2022	Conteneurs 96	22 527,57	6	22 527,57	0,00	0,00	0,00
02/05/2022	Panneaux de basket	1 047,97	10	1 047,97	0,00	0,00	0,00



Publié le  
Valeur nette  
ID : 042-214202079-20230515-DL20230060-DE

Modalités et date de sortie	Désignation du bien	Valeur d'acquisition (coût historique)	Durée de l'amort.	Cumul des amort. antérieurs	au jour de la cession	cession	moins values
02/05/2022	Meubles blancs de rangement	3 408,64	10	3 408,64	0,00	0,00	0,00
02/05/2022	Rideaux	3 298,33	10	3 298,33	0,00	0,00	0,00
02/05/2022	Bacs à magnésie	625,10	5	625,10	0,00	0,00	0,00
02/05/2022	Tapis	4 261,54	10	4 261,54	0,00	0,00	0,00
02/05/2022	Baladeur CD ROM	459,63	5	459,63	0,00	0,00	0,00
02/05/2022	Ordinateurs	4 191,86	5	4 191,86	0,00	0,00	0,00
02/05/2022	Stations et lecteurs de CD ROM	10 224,09	5	10 224,09	0,00	0,00	0,00
02/05/2022	Barrettes mémoire 4MO	761,15	5	761,15	0,00	0,00	0,00
02/05/2022	Rideaux	3 919,16	8	3 919,16	0,00	0,00	0,00
02/05/2022	Mobilier pour matériel informatique	1 592,17	8	1 592,17	0,00	0,00	0,00
02/05/2022	Divers outillages	684,27	10	684,27	0,00	0,00	0,00
02/05/2022	Matériel Lyon archerie ( bandes stramit )	1 871,08	10	1 871,08	0,00	0,00	0,00
02/05/2022	Tables écoliers	6 706,98	5	6 706,98	0,00	0,00	0,00
02/05/2022	Plan de travail + caisson	1 250,08	10	1 250,08	0,00	0,00	0,00
02/05/2022	Signalétique	2 040,77	6	2 040,77	0,00	0,00	0,00
02/05/2022	Lot extincteurs	5 971,52	10	5 971,52	0,00	0,00	0,00
02/05/2022	Onduleurs	1 176,66	5	1 176,66	0,00	0,00	0,00
02/05/2022	Sièges	1 309,04	10	1 309,04	0,00	0,00	0,00
02/05/2022	Téléphones mobiles	6 067,17	10	6 067,17	0,00	0,00	0,00
02/05/2022	Armoires	1 644,57	8	1 644,57	0,00	0,00	0,00
02/05/2022	Cloisonnettes	615,17	5	615,17	0,00	0,00	0,00
02/05/2022	Lot ordinateurs et imprimantes Ecole	7 811,49	5	7 811,49	0,00	0,00	0,00
02/05/2022	lot station de travail + 2 imprimantes	6 219,76	5	6 219,76	0,00	0,00	0,00
02/05/2022	Micros	773,83	8	773,83	0,00	0,00	0,00
02/05/2022	Lot 7 tables pliantes + 28 chaises	3 093,06	8	3 093,06	0,00	0,00	0,00
02/05/2022	Lot tables + chaises + fauteuils	784,47	5	784,47	0,00	0,00	0,00
02/05/2022	Lot tables écoliers	3 559,40	10	3 559,40	0,00	0,00	0,00
02/05/2022	Lot table + chaises scolaires	1 132,54	10	1 132,54	0,00	0,00	0,00
02/05/2022	Lot 86 chaises	3 615,20	10	3 615,20	0,00	0,00	0,00
02/05/2022	Lot 7 tables	850,69	10	850,69	0,00	0,00	0,00
02/05/2022	Lot de chaises	1 941,93	10	1 941,93	0,00	0,00	0,00
02/05/2022	Lot de 4 tables	647,91	10	647,91	0,00	0,00	0,00
02/05/2022	Lot 80 chaises pliantes et 20 tables noires	10 143,96	10	10 143,96	0,00	0,00	0,00
02/05/2022	Matériel VSAB	1 375,45	10	1 375,45	0,00	0,00	0,00
02/05/2022	Tailles haie	906,46	8	906,46	0,00	0,00	0,00
02/05/2022	Taille haie	450,34	8	450,34	0,00	0,00	0,00
02/05/2022	MAJ logiciel Office PME	595,69	2	595,69	0,00	0,00	0,00
02/05/2022	Licence Opsys gestion bibliothèque client-serveur	4 412,48	2	4 412,48	0,00	0,00	0,00
02/05/2022	Logiciels gestion minitel + pret de secours	2 757,80	2	2 757,80	0,00	0,00	0,00
02/05/2022	Postes téléphonique sans fil	2 556,48	1	2 556,48	0,00	0,00	0,00
02/05/2022	Lot de 3 blocs graduateurs	8 494,03	5	8 494,03	0,00	0,00	0,00
<b>Divers</b>							
01/01/2022	FADEL DIVERS	84 605,22	15	84 605,22	0,00	0,00	0,00
31/01/2022	ETUDE MUR ESCALADE SALLE SPORTIVE CLAUDE LEBOS	0,00	0	0,00	0,00	0,00	0,00
11/03/2022	ETUDE 16 RECHERCHE DE SITES POTENTIELS	840,00	5	840,00	0,00	0,00	0,00
11/03/2022	ETUDE 16 BORNAGE A LA PHILIPPIERE	1 416,00	5	1 416,00	0,00	0,00	0,00
11/03/2022	SUBVENTION FACADE DU 26/07/2016	2 554,20	5	2 554,20	0,00	0,00	0,00
11/03/2022	ETUDE 16 QUARTIER DEVELOPPEMENT DURABLE	3 510,00	5	3 510,00	0,00	0,00	0,00
11/03/2022	RELEVÉS TOPOGRAPHIQUES DE L'ANCIEN FOYER BARRA	1 794,00	5	1 794,00	0,00	0,00	0,00



Publié le  
Valeur nette  
ID : 042-214202079-20230515-DL20230060-DE

Modalités et date de sortie	Désignation du bien	Valeur d'acquisition (coût historique)	Durée de l'amort.	Cumul des amort. antérieurs	au jour de la cession	cession	moins values
11/03/2022	ETUDE16 FACADE MISSION CONSEIL TERRITOIRE COMMUNAL	22 175,03	5	22 175,03	0,00	0,00	0,00
11/03/2022	ETUDE 16 EAUX SOUTERRAINE SITE FORGES LAVIEU	6 444,00	5	6 444,00	0,00	0,00	0,00
11/03/2022	SUBV GUSQ FRESQUES ST JULIEN	10 692,00	5	10 692,00	0,00	0,00	0,00
11/03/2022	ETUDE 16 LOCAUX OFFICE DU TOURISME	1 620,00	5	1 620,00	0,00	0,00	0,00
11/03/2022	ETUDE 16 ACCESSIBILITE BATIMENTS COMMUNAUX	19 512,00	5	19 512,00	0,00	0,00	0,00
11/03/2022	ETUDE 16 DIVISION PARCELLE ROUTE DE ST ETIENNE	1 094,40	5	1 094,40	0,00	0,00	0,00
11/03/2022	ETUDE 16 RESTAURATION MONUMENT AUX MORTS CIMETIERE	936,00	5	936,00	0,00	0,00	0,00
11/03/2022	CHEMIN DE LA PACOTIERE	4 000,00	5	4 000,00	0,00	0,00	0,00
11/03/2022	ETUDE 16 GLISSEMENT COLLINE DE ST ENNEMOND	2 400,00	5	2 400,00	0,00	0,00	0,00
11/03/2022	ETUDE 16 DIAGNOSTIC AMIANTE CHEMIN DE LACHAL	4 218,00	5	4 218,00	0,00	0,00	0,00
11/03/2022	ETUDE 16 AMENAGEMENT RUE REP- PL DORIAN GRAVEN	7 260,00	5	7 260,00	0,00	0,00	0,00
11/03/2022	ETUDE 16 DIVISION PARCELLE 258 AB 291 RUE DU 8 MAI	774,00	5	774,00	0,00	0,00	0,00
11/03/2022	ETUDE 16 DIVISION PARCELLE CI 104 IMPAS CHATELARD	720,00	5	720,00	0,00	0,00	0,00
11/03/2022	ETUDE 16 CREATION D UNE MAISON DES ASSOCIATIONS	10 095,00	5	10 095,00	0,00	0,00	0,00
11/03/2022	ETUDE 16 CIRCULATION QUARTIER DU TONKIN	13 594,20	5	13 594,20	0,00	0,00	0,00
11/03/2022	ETUDE 16 VISUEL PATRIMOINE VOIRIE COMMUNE	26 635,20	5	26 635,20	0,00	0,00	0,00
11/03/2022	ETUDE 16 ENJEUX SUR LE SECTEUR GPH	1 794,00	5	1 794,00	0,00	0,00	0,00
11/03/2022	SIEL dissimulation réseau basse tension route Lyo	83 250,70	15	83 250,70	0,00	0,00	0,00
11/03/2022	SDIS nouvelle caserne (amen. terrain)	144 827,00	15	144 827,00	0,00	0,00	0,00
11/03/2022	subv SIEL poste st-julien	5 000,00	15	5 000,00	0,00	0,00	0,00
18/03/2022	fonds concours OPAC 2006	80 000,00	15	80 000,00	0,00	0,00	0,00
19/05/2022	Suivi rénovation façades (12257)	9 254,39	5	9 254,39	0,00	0,00	0,00
19/05/2022	CS FONSDALA - ENCRIER - LE RELAIS (12322)	3 827,20	5	3 827,20	0,00	0,00	0,00
19/05/2022	SUIVI DES FACADES (12790)	5 812,56	5	5 812,56	0,00	0,00	0,00
19/05/2022	12.46B SUIVI ET CONSEIL ARCHI	11 004,38	5	11 004,38	0,00	0,00	0,00
19/05/2022	étude mur d'enceinte boulodrome Benoit Malon - cou (12937)	4 066,40	5	4 066,40	0,00	0,00	0,00
19/05/2022	DIAGNOSTICS MINIERS RUE LOUBET (13551)	4 186,00	5	4 186,00	0,00	0,00	0,00
19/05/2022	CAAI AMIANTE	666,00	5	666,00	0,00	0,00	0,00
19/05/2022	MISSION CONSEIL ARCHI (14330)	5 078,48	5	5 078,48	0,00	0,00	0,00
19/05/2022	MISSION ARCHITECTURALE (14331)	5 925,90	5	5 925,90	0,00	0,00	0,00



Publié le  
 Valeur nette  
 ID : 042-214202079-20230515-DL20230060-DE

Modalités et date de sortie	Désignation du bien	Valeur d'acquisition (coût historique)	Durée de l'amort.	Cumul des amort. antérieurs	au jour de la cession	cession	moins values
19/05/2022	SUIVI DES FACADES (14351)	4 981,34	5	4 981,34	0,00	0,00	0,00
19/05/2022	TENNIS	4 116,00	5	4 116,00	0,00	0,00	0,00
19/05/2022	COUBERTIN/CHAUFFAGE STRUCTURE	1 268,00	5	1 268,00	0,00	0,00	0,00
19/05/2022	DEPLACEMENT ELECTROGLASS (15210001)	668,60	5	668,60	0,00	0,00	0,00
19/05/2022	V114001101P 1 SQUARE LAVIEU - PRÉ-ÉTUDE TRAVAUX - (1529011711)	33 990,00	5	33 990,00	0,00	0,00	0,00
19/05/2022	ETUDE 16 REQUALIFICATION QUARTIER DU CREUX	18 120,00	5	18 120,00	0,00	0,00	0,00
19/05/2022	ETUDE 17 COUVERTURE CHARPENTE HOTEL DIEU	1 650,00	5	1 650,00	0,00	0,00	0,00
19/05/2022	ETUDE 17 CHAPELLE DE LA MAIRIE	6 600,00	5	6 600,00	0,00	0,00	0,00
19/05/2022	ETUDE 17 EGLISE SAINT-MARTIN	6 600,00	5	6 600,00	0,00	0,00	0,00
19/05/2022	ETUDE 17 EGLISE SAINT ANDRE IZIEUX	3 180,00	5	3 180,00	0,00	0,00	0,00
19/05/2022	ETUDE 17 CREATION CANTINE SCOLAIRE ECOLE CHAVANNE	954,00	5	954,00	0,00	0,00	0,00
19/05/2022	RELEVÉ TOPOGRAPHIQUE CENTRE SOCIAL OCHARRA	3 480,00	5	3 480,00	0,00	0,00	0,00
19/05/2022	ETUDE 17 CLIMATISATION SALLE A BRIAND (171020500882135)	3 120,00	5	3 120,00	0,00	0,00	0,00
19/05/2022	ETUDE AMENAGEMENT ESPLANADE HOTEL DIEU	36 209,85	5	36 209,85	0,00	0,00	0,00
19/05/2022	MISSION CONSEIL ARCHITECTURAL FACADES	11 339,90	5	11 339,90	0,00	0,00	0,00
19/05/2022	SUBVENTIONS FACADES	996,00	5	996,00	0,00	0,00	0,00
19/05/2022	RELEVÉ TOPOGRAPHIQUE ECOLE DU PARTERRE	1 620,00	5	1 620,00	0,00	0,00	0,00
19/05/2022	MISSION CONSEIL MISE EN OEUVRE PROJETS URBAINS	5 047,50	5	5 047,50	0,00	0,00	0,00
19/05/2022	ETUDE 17 CREATION MAISON ASSOCIATION HOTEL DIEU	19 094,04	5	19 094,04	0,00	0,00	0,00
19/05/2022	ETUDE 17 ECLAIRAGE PUBLIC	15 000,00	5	15 000,00	0,00	0,00	0,00
19/05/2022	SUBVENTION EXCEPTIONNELLE POUR LA MJC	3 960,00	5	3 960,00	0,00	0,00	0,00
19/05/2022	ETUDE 16 RAFRAICHISSEMENT SALLE ARISTIDE BRIAND (201610205)	5 280,00	5	5 280,00	0,00	0,00	0,00
19/05/2022	ZAC VARIZELLE SOLDE DE LA MISSION	2 040,00	5	2 040,00	0,00	0,00	0,00
19/05/2022	FORFAIT REMUNERATION ZAC ACIERIES	1 878,00	5	1 878,00	0,00	0,00	0,00
19/05/2022	ETUDE 17 LOCAUX POLICE MUNICIPALE	263 923,04	15	263 923,04	0,00	0,00	0,00
17/06/2022	fonds concours collèges + départ 1997 (4577)	168 674,73	15	168 674,73	0,00	0,00	0,00
17/06/2022	fonds concours collèges 1998 (4878)	160 297,82	15	160 297,82	0,00	0,00	0,00
17/06/2022	fonds concours collèges 1999 (5971)	168 531,12	15	168 531,12	0,00	0,00	0,00
17/06/2022	fonds concours collèges 2000 (5972)						



Modalités et date de sortie	Désignation du bien	Valeur d'acquisition (coût historique)	Durée de l'amort.	Cumul des amort. antérieurs	au jour de la cession	cession	moins values
17/06/2022	fonds concours collèges 2001 (5973)	137 942,19	15	137 942,19	0,00	0,00	0,00
17/06/2022	fonds concours collèges 2002 (5974)	154 751,94	15	154 751,94	0,00	0,00	0,00
17/06/2022	fonds concours collèges 2003 (5975)	154 553,31	15	154 553,31	0,00	0,00	0,00
20/06/2022	REQUALIFICATION ST JULIEN (12329)	202,61	5	202,61	0,00	0,00	0,00
20/06/2022	AL.ETUDE EXT RESEAU ASSAI CHA (13211)	55,00	1	55,00	0,00	0,00	0,00
20/06/2022	CAAI ETUDE MAINTENANCE	3 300,00	5	3 300,00	0,00	0,00	0,00
20/06/2022	AL-ETUDES AMENAG QUARTIER DEVE (15135)	70,00	1	70,00	0,00	0,00	0,00
20/06/2022	ANNONCE TRAVAUX RENOVATION RESEAU ECLAIRAGE PUBLIC	1 080,00	5	1 080,00	0,00	0,00	0,00
20/06/2022	Subvention Investissement AIMV (8089)	10 000,00	13	10 000,00	0,00	0,00	0,00
22/06/2022	SUBVENTION ÉNERGIE BOIS (1423504201)	300,00	1	300,00	0,00	0,00	0,00
<b>TOTAL GENERAL</b>		<b>3 413 034,71</b>					<b>-303 793,78</b>



<b>IV – ANNEXES</b>		
<b>ELEMENTS DU BILAN</b>		
<b>OPERATIONS LIEES AUX CESSIONS</b>		<b>A10.3</b>

**A10.3 – OPERATIONS LIEES AUX CESSIONS**

Pour mémoire		Crédits ouverts (BP + DM)
Chapitre 024	Produits des cessions d'immobilisations	484 820,00

Produit des cessions		Réalizations
Compte 775	Produits des cessions d'immobilisations	224 972,00
Compte 675	Valeurs comptables des immobilisations cédées	101 311,13



**IV – ANNEXES**

**ENGAGEMENTS HORS BILAN – ENGAGEMENTS DONNES ET RECUS  
EMPRUNTS GARANTIS PAR LA COMMUNE OU L'ETABLISSEMENT**

**B1.1**

**B1.1 – 8015 – ETAT DES EMPRUNTS GARANTIS PAR LA COMMUNE OU L'ETABLISSEMENT (art. L. 2313-1 6°, L. 5211-36 et L. 5711-1 du CGCT)**

Désignation du bénéficiaire	Année de mobilisation et profil d'amortissement de l'emprunt (1)		Objet de l'emprunt garanti	Organisme prêteur ou chef de file	Montant initial	Capital restant dû au 31/12/N	Durée résiduelle	Périodicité des remboursements (2)	Taux initial			Taux moyen constaté sur l'année (6)			Catégorie d'emprunt (7)	Indices ou devises pouvant modifier l'emprunt	Annuité garantie au cours de l'exercice	
	Année	Profil							Taux (3)	Index (4)	Taux actuariel (5)	Taux (3)	Index (4)	Niveau de taux			En intérêts (8)	En capital
<b>Total des emprunts contractés par des collectivités ou des EP (hors logements sociaux)</b>					<b>1 962 500,00</b>	<b>1 146 915,68</b>										<b>22 094,06</b>	<b>101 948,04</b>	
CCAS	2014	C		Crédit Agricole Loire Haute Loire	1 962 500,00	1 146 915,68	11,05	T	V	Moy An. Euribor 3m + 1,50%	1,825	V	Moy An. Euribor 3m + 1,50%	1,825	-	EUR	22 094,06	101 948,04
<b>Total des emprunts autres que ceux contractés par des collectivités ou des EP (hors logements sociaux)</b>					<b>4 008 040,19</b>	<b>2 928 799,27</b>										<b>48 067,13</b>	<b>227 081,39</b>	
Foyer Renaudière	2020	P		Crédit mutuel de saint chamond	207 755,01	174 960,79	16,35	M	F	Taux fixe à 1,50%	1,500	F	Taux fixe à 1,50%	1,500	A-1	EUR	2 700,38	9 329,78
Foyer Renaudière	2016	P		Caisse d'épargne Loire-Centre	1 185 000,00	865 860,77	14,19	M	F	Taux fixe à 0,90%	0,900	F	Taux fixe à 0,90%	0,900	A-1	EUR	8 069,52	56 695,03
OGEc Ste Anne St Pierre	2006	P		Crédit mutuel de saint chamond	480 000,00	118 843,83	3,83	M	F	Taux fixe à 3,40%	3,400	F	Taux fixe à 3,40%	3,400	A-1	EUR	4 569,05	28 541,35
SAS VEO URFOL	2018	P		Crédit Agricole centre france	661 250,00	551 035,83	11,34	M	F	Taux fixe à 1,89%	1,890	F	Taux fixe à 1,89%	1,890	A-1	EUR	10 855,45	42 937,79
SAS VEO URFOL	2019	P		Banque populaire Rhône Alpes	1 322 500,00	1 089 556,62	11,17	M	F	Taux fixe à 1,89%	1,890	F	Taux fixe à 1,89%	1,890	A-1	EUR	21 476,70	86 109,66
Soliha BLI Loire	2015	X		Caisse des Dépôts et Consignations	113 727,28	95 464,14	32,19	A	V	Livret A - 0,20%	0,800	V	Livret A - 0,20%	1,800	A-1	EUR	294,64	2 748,10
Soliha BLI Loire	2015	X		Caisse des Dépôts et Consignations	37 807,90	33 077,29	42,19	A	V	Livret A - 0,20%	0,800	V	Livret A - 0,20%	1,800	A-1	EUR	101,39	719,68



Désignation du bénéficiaire	Année de mobilisation et profil d'amortissement de l'emprunt (1)		Objet de l'emprunt garanti	Organisme prêteur ou chef de file	Montant initial	Capital restant dû au 31/12/N	Durée résiduelle	Périodicité des remboursements (2)	Taux initial			Taux moyen constaté sur l'année (6)			Catégorie d'emprunt (7)	ou devises pouvant modifier l'emprunt	l'exercice	
	Année	Profil							Taux (3)	Index (4)	Taux actuariel (5)	Taux (3)	Index (4)	Niveau de taux			En intérêts (8)	En capital
<b>Total des emprunts contractés pour des opérations de logement social</b>					<b>105 434 098,30</b>	<b>59 700 838,58</b>										<b>699 503,11</b>	<b>4 841 527,65</b>	
Alliade Habitat	2018	X		Caisse des Dépôts et Consignations	365 835,91	262 448,13	18,26	A	V	Livret A + 1,15%	1,900	V	Livret A + 1,15%	3,150	A-1	EUR	4 606,88	16 756,86
Alliade Habitat	2018	X		Caisse des Dépôts et Consignations	148 830,16	135 134,90	29,27	A	V	Livret A + 0,95%	1,700	V	Livret A + 0,95%	2,950	A-1	EUR	2 011,31	3 575,80
Alliade Habitat	2017	X		Caisse des Dépôts et Consignations	10 625,06	9 462,40	36,61	A	V	Livret A - 0,20%	0,550	V	Livret A - 0,20%	1,800	A-1	EUR	29,11	241,47
Alliade Habitat	2018	X		Caisse des Dépôts et Consignations	107 636,78	95 375,89	28,18	A	V	Livret A - 0,20%	0,550	V	Livret A - 0,20%	1,800	A-1	EUR	295,56	3 143,33
Alliade Habitat	2017	X		Caisse des Dépôts et Consignations	455 057,44	395 303,65	26,60	A	V	Livret A + 0,60%	1,350	V	Livret A + 0,60%	2,600	A-1	EUR	4 486,02	12 516,28
Alliade Habitat	2018	X		Caisse des Dépôts et Consignations	16 970,33	15 518,58	38,19	A	V	Livret A - 0,20%	0,550	V	Livret A - 0,20%	1,800	A-1	EUR	47,68	374,56
Alliade Habitat	2016	X		Caisse des Dépôts et Consignations	91 375,28	81 447,23	34,27	A	V	Livret A + 0,95%	1,705	V	Livret A + 0,95%	2,950	A-1	EUR	1 206,75	1 777,02
Alliade Habitat	2018	X		Caisse des Dépôts et Consignations	97 408,10	90 339,35	38,19	A	V	Livret A + 0,60%	1,350	V	Livret A + 0,60%	2,600	A-1	EUR	1 014,05	1 847,15
Alliade Habitat	2017	X		Caisse des Dépôts et Consignations	97 016,30	87 936,42	36,61	A	V	Livret A + 0,60%	1,350	V	Livret A + 0,60%	2,600	A-1	EUR	988,39	1 917,51
Alliade Habitat	2018	X		Caisse des Dépôts et Consignations	158 270,23	32 706,10	0,67	A	V	Livret A + 0,52%	1,270	V	Livret A + 0,52%	2,520	A-1	EUR	662,18	32 213,15
Alliade Habitat	2019	X		Caisse des Dépôts et Consignations	2 279,48	1 335,68	3,01	A	V	Livret A + 0,52%	1,270	V	Livret A + 0,52%	2,520	A-1	EUR	16,90	321,35
Alliade Habitat	2018	X		Caisse des Dépôts et Consignations	618 621,94	556 172,66	28,18	A	V	Livret A + 0,60%	1,350	V	Livret A + 0,60%	2,600	A-1	EUR	6 296,19	16 207,90



Désignation du bénéficiaire	Année de mobilisation et profil d'amortissement de l'emprunt (1)		Objet de l'emprunt garanti	Organisme prêteur ou chef de file	Montant initial	Capital restant dû au 31/12/N	Durée résiduelle	Périodicité des remboursements (2)	Taux initial			Taux moyen constaté sur l'année (6)			Catégorie d'emprunt (7)	ou devises pouvant modifier l'emprunt	l'exercice	
	Année	Profil							Taux (3)	Index (4)	Taux actuariel (5)	Taux (3)	Index (4)	Niveau de taux			En intérêts (8)	En capital
Alliade Habitat	2018	X		Caisse des Dépôts et Consignations	147 341,47	29 777,50	0,42	A	V	Livret A - 0,10%	0,650	V	Livret A - 0,10%	1,900	A-1	EUR	237,75	29 658,84
Alliade Habitat	2018	X		Caisse des Dépôts et Consignations	362 351,77	260 564,35	18,10	A	V	Livret A + 1,15%	1,900	V	Livret A + 1,15%	3,150	A-1	EUR	4 573,82	16 636,58
Alliade Habitat	2017	X		Caisse des Dépôts et Consignations	63 410,68	47 370,91	17,68	A	V	Livret A + 1,15%	1,900	V	Livret A + 1,15%	3,150	A-1	EUR	833,69	3 155,64
Alliade Habitat	2017	X		Caisse des Dépôts et Consignations	69 504,50	59 290,21	26,60	A	V	Livret A - 0,20%	0,550	V	Livret A - 0,20%	1,800	A-1	EUR	184,19	2 105,17
Alliade Habitat	2018	X		Caisse des Dépôts et Consignations	23 543,59	18 191,15	16,34	A	V	Livret A + 0,60%	1,350	V	Livret A + 0,60%	2,600	A-1	EUR	214,58	1 315,70
Alliade Habitat	2018	X		Caisse des Dépôts et Consignations	20 420,60	15 937,24	14,10	A	V	Livret A + 1,15%	1,900	V	Livret A + 1,15%	3,150	A-1	EUR	281,60	1 129,49
Cité Nouvelle	2007	P		Crédit Foncier	241 217,30	156 528,21	15,42	A	V	Livret A + 1,40%	4,150	V	Livret A + 1,40%	3,400	A-1	EUR	3 173,68	10 507,84
Cité Nouvelle	2019	C		La banque postale	122 000,00	103 700,00	21,22	T	F	Taux fixe à 1,62%	1,620	F	Taux fixe à 1,62%	1,620	A-1	EUR	1 729,36	4 880,00
Foncière d'Habitat et Humanisme	2013	X		Caisse des Dépôts et Consignations	437 500,00	349 089,14	30,35	A	V	Livret A - 0,20%	1,550	V	Livret A - 0,20%	1,800	A-1	EUR	1 079,46	10 730,10
HABITAT ET METROPOLE	2021	X		Caisse des Dépôts et Consignations	156 043,00	156 043,00	48,87	A	V	Livret A - 0,20%	0,300	V	Livret A - 0,20%	1,800	A-1	EUR	320,48	0,00
HABITAT ET METROPOLE	2017	X		Caisse des Dépôts et Consignations	220 262,37	160 230,22	11,93	A	V	Livret A + 0,60%	1,350	V	Livret A + 0,60%	2,600	A-1	EUR	1 899,23	12 427,14
HABITAT ET METROPOLE	2008	X		Caisse des Dépôts et Consignations	139 530,00	87 170,02	20,76	A	V	Livret A - 0,70%	3,309	V	Livret A - 0,70%	1,300	A-1	EUR	0,00	4 150,95
HABITAT ET METROPOLE	2014	X		Caisse des Dépôts et Consignations	528 000,00	378 662,61	16,01	A	V	Livret A + 0,60%	1,850	V	Livret A + 0,60%	2,600	A-1	EUR	4 387,01	20 156,71
HABITAT ET METROPOLE	2022	X		Caisse des Dépôts et Consignations	4 125 000,00	4 125 000,00	19,35	A	V	Livret A + 0,53%	1,530	V	Livret A + 0,53%	2,530	A-1	EUR	0,00	0,00



Désignation du bénéficiaire	Année de mobilisation et profil d'amortissement de l'emprunt (1)		Objet de l'emprunt garanti	Organisme prêteur ou chef de file	Montant initial	Capital restant dû au 31/12/N	Durée résiduelle	Périodicité des remboursements (2)	Taux initial			Taux moyen constaté sur l'année (6)			Catégorie d'emprunt (7)	ou devises pouvant modifier l'emprunt	l'exercice	
	Année	Profil							Taux (3)	Index (4)	Taux actuariel (5)	Taux (3)	Index (4)	Niveau de taux			En intérêts (8)	En capital
HABITAT ET METROPOLE	2000	X		Caisse des Dépôts et Consignations	69 821,65	27 932,88	9,17	A	V	Livret A + 1,30%	3,560	V	Livret A + 1,30%	3,300	A-1	EUR	553,44	2 813,72
HABITAT ET METROPOLE	2012	X		Caisse des Dépôts et Consignations	638 450,00	514 491,73	29,35	A	V	Livret A + 0,60%	2,858	V	Livret A + 0,60%	2,600	A-1	EUR	5 817,92	14 410,17
HABITAT ET METROPOLE	2016	X		Caisse des Dépôts et Consignations	3 114 663,29	1 789 396,16	7,17	S	V	Inflation annuelle France INSEE + 1,36%	1,214	V	Inflation annuelle France INSEE + 1,36%	7,330	A-1	EUR	66 267,53	205 985,83
HABITAT ET METROPOLE	2014	X		Caisse des Dépôts et Consignations	84 200,00	41 496,17	6,01	A	V	Livret A + 0,60%	1,850	V	Livret A + 0,60%	2,600	A-1	EUR	518,86	5 672,85
HABITAT ET METROPOLE	2022	X		Caisse des Dépôts et Consignations	6 800 000,00	6 800 000,00	19,35	A	V	Livret A + 0,53%	1,530	V	Livret A + 0,53%	2,530	A-1	EUR	0,00	0,00
HABITAT ET METROPOLE	2016	X		Caisse des Dépôts et Consignations	668 920,00	601 886,60	33,44	A	V	Livret A - 0,20%	0,552	V	Livret A - 0,20%	1,800	A-1	EUR	1 858,46	17 599,33
HABITAT ET METROPOLE	1996	X		Caisse des Dépôts et Consignations	247 257,06	51 610,75	5,34	A	V	Livret A + 0,80%	4,312	V	Livret A + 0,80%	2,800	A-1	EUR	789,91	9 151,82
HABITAT ET METROPOLE	2018	X		Caisse des Dépôts et Consignations	134 806,19	102 021,53	12,01	A	V	Livret A + 0,80%	1,550	V	Livret A + 0,80%	2,800	A-1	EUR	1 434,48	8 323,30
HABITAT ET METROPOLE	2014	X		Caisse des Dépôts et Consignations	55 200,00	27 204,14	6,01	A	V	Livret A + 0,60%	1,850	V	Livret A + 0,60%	2,600	A-1	EUR	340,15	3 719,03
HABITAT ET METROPOLE	2021	X		Caisse des Dépôts et Consignations	309 912,00	309 912,00	38,86	A	V	Livret A + 0,60%	1,100	V	Livret A + 0,60%	2,600	A-1	EUR	2 330,93	0,00
HABITAT ET METROPOLE	2020	X		Caisse des Dépôts et Consignations	3 180 000,00	2 948 367,84	22,10	A	V	Livret A + 0,60%	1,100	V	Livret A + 0,60%	2,600	A-1	EUR	33 710,96	116 265,17
HABITAT ET METROPOLE	2008	X		Caisse des Dépôts et Consignations	77 100,00	46 637,54	17,51	A	V	Livret A - 0,20%	3,309	V	Livret A - 0,20%	1,800	A-1	EUR	147,47	2 517,97
HABITAT ET METROPOLE	2014	X		Caisse des Dépôts et Consignations	88 000,00	55 722,82	11,01	A	V	Livret A + 0,60%	1,850	V	Livret A + 0,60%	2,600	A-1	EUR	660,49	4 321,75



Désignation du bénéficiaire	Année de mobilisation et profil d'amortissement de l'emprunt (1)		Objet de l'emprunt garanti	Organisme prêteur ou chef de file	Montant initial	Capital restant dû au 31/12/N	Durée résiduelle	Périodicité des remboursements (2)	Taux initial			Taux moyen constaté sur l'année (6)			Catégorie d'emprunt (7)	ou devises pouvant modifier l'emprunt	l'exercice	
	Année	Profil							Taux (3)	Index (4)	Taux actuariel (5)	Taux (3)	Index (4)	Niveau de taux			En intérêts (8)	En capital
HABITAT ET METROPOLE	2014	X		Caisse des Dépôts et Consignations	64 000,00	40 525,72	11,01	A	V	Livret A + 0,60%	1,850	V	Livret A + 0,60%	2,600	A-1	EUR	480,36	3 143,09
HABITAT ET METROPOLE	2016	X		Caisse des Dépôts et Consignations	1 720 080,00	1 569 685,96	33,44	A	V	Livret A + 0,60%	1,354	V	Livret A + 0,60%	2,600	A-1	EUR	17 708,39	40 167,50
HABITAT ET METROPOLE	2018	X		Caisse des Dépôts et Consignations	561 693,38	465 998,05	16,01	A	V	Livret A + 0,60%	1,350	V	Livret A + 0,60%	2,600	A-1	EUR	5 398,84	24 805,69
HABITAT ET METROPOLE	2018	X		Caisse des Dépôts et Consignations	436 376,89	327 673,72	10,26	A	V	Livret A + 1,30%	2,050	V	Livret A + 1,30%	3,300	A-1	EUR	6 403,72	28 088,27
HABITAT ET METROPOLE	2004	X		Caisse des Dépôts et Consignations	157 795,00	20 137,58	1,25	A	V	Livret A + 1,20%	3,459	V	Livret A + 1,20%	3,200	A-1	EUR	509,23	9 817,04
HABITAT ET METROPOLE	2018	X		Caisse des Dépôts et Consignations	102 373,30	73 355,04	10,26	A	V	Livret A + 0,80%	1,550	V	Livret A + 0,80%	2,800	A-1	EUR	1 047,46	7 218,99
HABITAT ET METROPOLE	2021	X		Caisse des Dépôts et Consignations	75 420,00	75 420,00	38,95	A	V	Livret A - 0,20%	0,300	V	Livret A - 0,20%	1,800	A-1	EUR	165,44	0,00
HABITAT ET METROPOLE	2021	X		Caisse des Dépôts et Consignations	575 429,00	575 429,00	38,86	A	V	Livret A - 0,20%	0,300	V	Livret A - 0,20%	1,800	A-1	EUR	1 181,83	0,00
HABITAT ET METROPOLE	2017	X		Caisse des Dépôts et Consignations	275 852,00	254 831,03	34,11	A	V	Livret A - 0,20%	0,550	V	Livret A - 0,20%	1,800	A-1	EUR	786,21	7 237,87
HABITAT ET METROPOLE	2017	X		Caisse des Dépôts et Consignations	120 000,00	93 220,45	14,76	T	F	Taux fixe à 1,48%	1,480	F	Taux fixe à 1,48%	1,480	A-1	EUR	1 422,89	5 514,43
HABITAT ET METROPOLE	2017	X		Caisse des Dépôts et Consignations	1 787 577,25	1 239 721,31	9,76	A	V	Livret A + 1,00%	1,750	V	Livret A + 1,00%	3,000	A-1	EUR	20 307,63	114 120,53
HABITAT ET METROPOLE	2020	X		Caisse des Dépôts et Consignations	4 650 000,00	4 277 601,06	22,10	A	V	Livret A - 0,25%	0,250	V	Livret A - 0,25%	1,750	A-1	EUR	11 159,47	186 186,17
HABITAT ET METROPOLE	2002	X		Caisse des Dépôts et Consignations	45 932,00	18 513,60	11,10	A	V	Livret A + 0,70%	3,700	V	Livret A + 0,70%	2,700	A-1	EUR	242,51	1 695,97
HABITAT ET METROPOLE	2021	X		Caisse des Dépôts et Consignations	47 460,00	47 460,00	48,95	A	V	Livret A - 0,20%	0,300	V	Livret A - 0,20%	1,800	A-1	EUR	104,11	0,00



Désignation du bénéficiaire	Année de mobilisation et profil d'amortissement de l'emprunt (1)		Objet de l'emprunt garanti	Organisme prêteur ou chef de file	Montant initial	Capital restant dû au 31/12/N	Durée résiduelle	Périodicité des remboursements (2)	Taux initial			Taux moyen constaté sur l'année (6)			Catégorie d'emprunt (7)	ou devises pouvant modifier l'emprunt	l'exercice	
	Année	Profil							Taux (3)	Index (4)	Taux actuariel (5)	Taux (3)	Index (4)	Niveau de taux			En intérêts (8)	En capital
HABITAT ET METROPOLE	2010	X		Caisse des Dépôts et Consignations	427 360,00	332 307,17	27,18	A	V	Livret A + 0,60%	1,850	V	Livret A + 0,60%	2,600	A-1	EUR	3 766,34	10 087,78
HABITAT ET METROPOLE	2013	X		Caisse des Dépôts et Consignations	762 884,00	608 718,87	30,27	A	V	Livret A - 0,20%	1,550	V	Livret A - 0,20%	1,800	A-1	EUR	1 882,29	18 710,45
HABITAT ET METROPOLE	2009	X		Caisse des Dépôts et Consignations	107 500,00	77 235,74	26,44	A	V	Livret A - 0,20%	1,550	V	Livret A - 0,20%	1,800	A-1	EUR	239,93	2 742,36
HABITAT ET METROPOLE	2021	X		Caisse des Dépôts et Consignations	293 771,00	293 771,00	48,87	A	V	Livret A - 0,20%	0,300	V	Livret A - 0,20%	1,800	A-1	EUR	603,35	0,00
HABITAT ET METROPOLE	2014	X		Caisse des Dépôts et Consignations	560 000,00	266 550,72	6,01	A	V	Livret A - 0,75%	0,500	V	Livret A - 0,75%	1,250	A-1	EUR	1 519,38	37 324,67
HABITAT ET METROPOLE	2014	X		Caisse des Dépôts et Consignations	26 700,00	13 158,54	6,01	A	V	Livret A + 0,60%	1,850	V	Livret A + 0,60%	2,600	A-1	EUR	164,53	1 798,88
HABITAT ET METROPOLE	2010	X		Caisse des Dépôts et Consignations	45 523,00	35 412,83	27,77	A	V	Livret A + 0,60%	2,350	V	Livret A + 0,60%	2,600	A-1	EUR	401,37	1 075,02
HABITAT ET METROPOLE	2007	X		Caisse des Dépôts et Consignations	319 120,00	211 819,07	19,43	A	V	Livret A + 0,80%	3,550	V	Livret A + 0,80%	2,800	A-1	EUR	2 873,54	9 222,14
HABITAT ET METROPOLE	2017	X		Caisse des Dépôts et Consignations	127 092,43	82 435,29	9,84	A	V	Livret A + 0,80%	1,550	V	Livret A + 0,80%	2,800	A-1	EUR	1 186,80	8 856,86
HABITAT ET METROPOLE	1981	X		Caisse des Dépôts et Consignations	8 156,02	955,63	3,57	A	F	Taux fixe à 1,20%	1,200	F	Taux fixe à 1,20%	1,200	A-1	EUR	14,25	231,89
HABITAT ET METROPOLE	2012	X		Caisse des Dépôts et Consignations	201 610,00	157 062,85	29,35	A	V	Livret A - 0,20%	2,056	V	Livret A - 0,20%	1,800	A-1	EUR	486,18	4 996,22
HABITAT ET METROPOLE	2021	X		Caisse des Dépôts et Consignations	237 299,00	233 713,71	48,95	A	V	Livret A + 0,60%	1,100	V	Livret A + 0,60%	2,600	A-1	EUR	1 906,64	3 585,29
HABITAT ET METROPOLE	2017	X		Caisse des Dépôts et Consignations	420 000,00	287 849,64	9,93	A	V	Livret A + 0,60%	1,350	V	Livret A + 0,60%	2,600	A-1	EUR	3 468,81	27 496,41
HABITAT ET METROPOLE	2007	X		Caisse des Dépôts et Consignations	103 583,00	64 622,32	19,43	A	V	Livret A - 0,20%	2,550	V	Livret A - 0,20%	1,800	A-1	EUR	203,26	3 130,60



Désignation du bénéficiaire	Année de mobilisation et profil d'amortissement de l'emprunt (1)		Objet de l'emprunt garanti	Organisme prêteur ou chef de file	Montant initial	Capital restant dû au 31/12/N	Durée résiduelle	Périodicité des remboursements (2)	Taux initial			Taux moyen constaté sur l'année (6)			Catégorie d'emprunt (7)	ou devises pouvant modifier l'emprunt	l'exercice	
	Année	Profil							Taux (3)	Index (4)	Taux actuariel (5)	Taux (3)	Index (4)	Niveau de taux			En intérêts (8)	En capital
HABITAT ET METROPOLE	2021	X		Caisse des Dépôts et Consignations	212 509,00	212 509,00	48,87	A	V	Livret A + 0,60%	1,100	V	Livret A + 0,60%	2,600	A-1	EUR	1 598,33	0,00
HABITAT ET METROPOLE	2018	X		Caisse des Dépôts et Consignations	335 035,53	263 193,83	13,76	T	V	Livret A + 0,60%	1,350	V	Livret A + 0,60%	2,600	A-1	EUR	3 664,46	16 976,84
HABITAT ET METROPOLE	2018	X		Caisse des Dépôts et Consignations	255 068,10	211 370,74	16,26	A	V	Livret A + 0,60%	1,350	V	Livret A + 0,60%	2,600	A-1	EUR	2 448,85	11 251,54
HABITAT ET METROPOLE	2010	X		Caisse des Dépôts et Consignations	116 250,00	86 752,75	27,18	A	V	Livret A - 0,20%	1,050	V	Livret A - 0,20%	1,800	A-1	EUR	269,16	2 965,74
HABITAT ET METROPOLE	1989	X		Caisse des Dépôts et Consignations	4 776,44	851,46	4,25	A	F	Taux fixe à 2,00%	2,000	F	Taux fixe à 2,00%	2,000	A-1	EUR	20,24	160,41
HABITAT ET METROPOLE	1996	X		Caisse des Dépôts et Consignations	137 804,34	31 499,50	5,25	A	V	Livret A + 0,80%	4,312	V	Livret A + 0,80%	2,800	A-1	EUR	480,76	5 481,74
HABITAT ET METROPOLE	2014	X		Caisse des Dépôts et Consignations	37 500,00	18 481,06	6,01	A	V	Livret A + 0,60%	1,850	V	Livret A + 0,60%	2,600	A-1	EUR	231,08	2 526,51
HABITAT ET METROPOLE	2021	X		Caisse des Dépôts et Consignations	304 220,00	304 220,00	38,86	A	V	Livret A + 0,60%	1,100	V	Livret A + 0,60%	2,600	A-1	EUR	2 168,71	0,00
HABITAT ET METROPOLE	2006	X		Caisse des Dépôts et Consignations	640 000,00	409 319,70	18,60	A	V	Livret A + 0,65%	3,400	V	Livret A + 0,65%	2,650	A-1	EUR	4 927,72	19 177,80
HABITAT ET METROPOLE	2017	X		Caisse des Dépôts et Consignations	280 000,00	210 511,37	14,26	A	V	Livret A - 0,45%	0,300	V	Livret A - 0,45%	1,550	A-1	EUR	112,39	14 260,87
HABITAT ET METROPOLE	2021	X		Caisse des Dépôts et Consignations	71 495,00	71 495,00	48,87	A	V	Livret A - 0,20%	0,300	V	Livret A - 0,20%	1,800	A-1	EUR	139,20	0,00
HABITAT ET METROPOLE	2014	X		Caisse des Dépôts et Consignations	608 000,00	372 673,35	11,01	A	V	Livret A - 0,45%	0,800	V	Livret A - 0,45%	1,550	A-1	EUR	2 013,67	30 060,99
HABITAT ET METROPOLE	2017	X		Caisse des Dépôts et Consignations	643 655,00	600 922,19	34,11	A	V	Livret A + 0,60%	1,350	V	Livret A + 0,60%	2,600	A-1	EUR	6 773,86	14 883,34
HABITAT ET METROPOLE	2018	X		Caisse des Dépôts et Consignations	308 849,00	256 230,61	16,01	A	V	Livret A + 0,60%	1,350	V	Livret A + 0,60%	2,600	A-1	EUR	2 968,57	13 639,49



Désignation du bénéficiaire	Année de mobilisation et profil d'amortissement de l'emprunt (1)		Objet de l'emprunt garanti	Organisme prêteur ou chef de file	Montant initial	Capital restant dû au 31/12/N	Durée résiduelle	Périodicité des remboursements (2)	Taux initial			Taux moyen constaté sur l'année (6)			Catégorie d'emprunt (7)	ou devises pouvant modifier l'emprunt	l'exercice	
	Année	Profil							Taux (3)	Index (4)	Taux actuariel (5)	Taux (3)	Index (4)	Niveau de taux			En intérêts (8)	En capital
HABITAT ET METROPOLE	2021	X		Caisse des Dépôts et Consignations	220 389,00	220 389,00	48,87	A	V	Livret A + 0,60%	1,100	V	Livret A + 0,60%	2,600	A-1	EUR	1 571,10	0,00
HABITAT ET METROPOLE	2013	X		Caisse des Dépôts et Consignations	1 961 700,00	1 614 562,38	30,27	A	V	Livret A + 0,60%	2,350	V	Livret A + 0,60%	2,600	A-1	EUR	18 238,81	43 510,84
HABITAT ET METROPOLE	2006	X		Caisse des Dépôts et Consignations	253 431,00	168 808,53	18,02	A	V	Livret A + 1,00%	3,000	V	Livret A + 1,00%	3,000	A-1	EUR	2 646,58	7 630,22
HABITAT ET METROPOLE	2017	X		Caisse des Dépôts et Consignations	140 000,00	105 255,68	14,26	A	V	Livret A - 0,45%	0,300	V	Livret A - 0,45%	1,550	A-1	EUR	56,19	7 130,44
HABITAT ET METROPOLE	1979	X		Caisse des Dépôts et Consignations	96 927,09	5 746,64	1,32	A	F	Taux fixe à 1,20%	1,200	F	Taux fixe à 1,20%	1,200	A-1	EUR	102,83	2 822,27
HABITAT ET METROPOLE	2021	X		Caisse des Dépôts et Consignations	130 430,00	130 430,00	38,86	A	V	Livret A - 0,20%	0,300	V	Livret A - 0,20%	1,800	A-1	EUR	253,94	0,00
HABITAT ET METROPOLE	2010	X		Caisse des Dépôts et Consignations	10 937,00	8 163,51	27,77	A	V	Livret A - 0,20%	1,550	V	Livret A - 0,20%	1,800	A-1	EUR	25,33	279,08
HABITAT ET METROPOLE	2021	X		Caisse des Dépôts et Consignations	310 167,00	310 167,00	38,86	A	V	Livret A - 0,20%	0,300	V	Livret A - 0,20%	1,800	A-1	EUR	637,03	0,00
HABITAT ET METROPOLE	2017	X		Caisse des Dépôts et Consignations	91 000,00	70 692,18	14,76	T	F	Taux fixe à 1,48%	1,480	F	Taux fixe à 1,48%	1,480	A-1	EUR	1 079,02	4 181,78
HABITAT ET METROPOLE	2014	X		Caisse des Dépôts et Consignations	127 700,00	62 934,21	6,01	A	V	Livret A + 0,60%	1,850	V	Livret A + 0,60%	2,600	A-1	EUR	786,92	8 603,59
HABITAT ET METROPOLE	2014	X		Caisse des Dépôts et Consignations	28 700,00	14 144,18	6,01	A	V	Livret A + 0,60%	1,850	V	Livret A + 0,60%	2,600	A-1	EUR	176,86	1 933,61
HABITAT ET METROPOLE	1996	X		Caisse des Dépôts et Consignations	159 827,55	35 913,86	5,67	A	V	Livret A + 0,80%	4,312	V	Livret A + 0,80%	2,800	A-1	EUR	548,13	6 249,96
HABITAT ET METROPOLE	2021	X		Caisse des Dépôts et Consignations	156 298,00	156 298,00	48,87	A	V	Livret A + 0,60%	1,100	V	Livret A + 0,60%	2,600	A-1	EUR	1 175,56	0,00
HABITAT ET METROPOLE	2022	X		Caisse des Dépôts et Consignations	113 528,00	113 528,00	49,62	A	V	Livret A - 0,20%	0,800	V	Livret A - 0,20%	1,800	A-1	EUR	0,00	0,00



Désignation du bénéficiaire	Année de mobilisation et profil d'amortissement de l'emprunt (1)		Objet de l'emprunt garanti	Organisme prêteur ou chef de file	Montant initial	Capital restant dû au 31/12/N	Durée résiduelle	Périodicité des remboursements (2)	Taux initial			Taux moyen constaté sur l'année (6)			Catégorie d'emprunt (7)	ou devises pouvant modifier l'emprunt	l'exercice	
	Année	Profil							Taux (3)	Index (4)	Taux actuariel (5)	Taux (3)	Index (4)	Niveau de taux			En intérêts (8)	En capital
HABITAT ET METROPOLE	2021	X		Caisse des Dépôts et Consignations	416 912,00	416 912,00	38,86	A	V	Livret A + 0,60%	1,100	V	Livret A + 0,60%	2,600	A-1	EUR	3 135,70	0,00
HABITAT ET METROPOLE	2014	X		Caisse des Dépôts et Consignations	4 600,00	2 267,02	6,01	A	V	Livret A + 0,60%	1,850	V	Livret A + 0,60%	2,600	A-1	EUR	28,35	309,92
HABITAT ET METROPOLE	2010	X		Caisse des Dépôts et Consignations	303 720,00	226 654,08	27,18	A	V	Livret A - 0,20%	1,050	V	Livret A - 0,20%	1,800	A-1	EUR	703,21	7 748,45
HABITAT ET METROPOLE	2015	X		Caisse des Dépôts et Consignations	6 088 003,71	3 173 910,21	6,92	A	V	Livret A + 0,55%	1,300	V	Livret A + 0,55%	2,550	A-1	EUR	37 891,11	434 766,99
HABITAT ET METROPOLE	1996	X		Caisse des Dépôts et Consignations	22 181,33	4 584,73	5,67	A	V	Livret A + 0,80%	4,312	V	Livret A + 0,80%	2,800	A-1	EUR	70,17	812,98
HABITAT ET METROPOLE	2017	X		Caisse des Dépôts et Consignations	1 760 175,33	1 210 877,68	9,76	A	V	Livret A + 0,65%	1,400	V	Livret A + 0,65%	2,650	A-1	EUR	15 232,02	113 645,88
HABITAT ET METROPOLE	2021	X		Caisse des Dépôts et Consignations	362 645,00	355 378,65	38,95	A	V	Livret A + 0,60%	1,100	V	Livret A + 0,60%	2,600	A-1	EUR	2 913,76	7 266,35
HABITAT ET METROPOLE	2022	X		Caisse des Dépôts et Consignations	215 182,00	215 182,00	39,61	A	V	Livret A - 0,20%	0,800	V	Livret A - 0,20%	1,800	A-1	EUR	0,00	0,00
HABITAT ET METROPOLE	2008	X		Caisse des Dépôts et Consignations	460 470,00	329 228,52	25,77	A	V	Livret A + 0,25%	4,262	V	Livret A + 0,25%	2,250	A-1	EUR	2 554,94	11 429,68
Habitat et Métropole	2009	C		Caisse d'épargne Loire-Centre	850 000,00	70 833,15	1,08	T	F	Taux fixe à 3,43%	3,430	F	Taux fixe à 3,43%	3,430	A-1	EUR	3 644,36	56 666,68
Habitat et Métropole	2015	P		La banque postale	1 237 000,00	642 944,39	7,13	T	F	Taux fixe à 1,95%	1,950	F	Taux fixe à 1,95%	1,950	A-1	EUR	13 536,51	81 777,45
Habitat et Métropole	2009	C		Caisse d'épargne Loire-Centre	1 300 000,00	173 333,16	1,92	T	F	Taux fixe à 3,27%	3,270	F	Taux fixe à 3,27%	3,270	A-1	EUR	7 439,24	86 666,68
Habitat et Métropole	2008	C		CA Corporate & Investment Bank	1 947 000,00	129 800,00	1,00	T	F	Taux fixe à 3,62%	3,680	F	Taux fixe à 3,62%	3,620	A-1	EUR	7 730,11	129 800,00
Habitat et Métropole	2013	P		Caisse d'épargne Loire-Centre	1 000 000,00	418 130,28	5,25	T	F	Taux fixe à 2,92%	2,920	F	Taux fixe à 2,92%	2,920	A-1	EUR	13 474,95	69 093,33



Désignation du bénéficiaire	Année de mobilisation et profil d'amortissement de l'emprunt (1)		Objet de l'emprunt garanti	Organisme prêteur ou chef de file	Montant initial	Capital restant dû au 31/12/N	Durée résiduelle	Périodicité des remboursements (2)	Taux initial			Taux moyen constaté sur l'année (6)			Catégorie d'emprunt (7)	ou devises pouvant modifier l'emprunt	l'exercice	
	Année	Profil							Taux (3)	Index (4)	Taux actuariel (5)	Taux (3)	Index (4)	Niveau de taux			En intérêts (8)	En capital
Habitat et Métropole	2009	C		CA Corporate & Investment Bank	6 200 000,00	723 333,51	1,60	T	F	Taux fixe à 3,46%	3,508	F	Taux fixe à 3,46%	3,460	A-1	EUR	34 422,52	413 333,32
Habitat et Métropole	2009	X		Caisse des Dépôts et Consignations	227 155,21	0,00	0,00	A	V	Livret A + 0,47%	2,220	V	Livret A + 0,47%	2,470	A-1	EUR	177,93	18 343,39
Habitat et Métropole	2017	P		Caisse d'épargne Loire-Centre	796 000,00	601 943,32	14,35	T	F	Taux fixe à 1,61%	1,610	F	Taux fixe à 1,61%	1,610	A-1	EUR	10 060,02	36 570,42
Habitat et Métropole	2007	C		Société de Financement Local	5 000 000,00	0,00	0,00	T	F	Taux fixe à 3,97%	4,025	F	Taux fixe à 3,97%	3,970	A-1	EUR	845,46	83 333,53
Habitat et Métropole	2019	C		La banque postale	2 954 000,00	2 473 975,00	16,72	T	F	Taux fixe à 1,10%	1,100	F	Taux fixe à 1,10%	1,100	A-1	EUR	28 229,16	147 700,00
Habitat et Métropole	1989	X		Caisse des Dépôts et Consignations	4 313,11	632,49	3,25	A	F	Taux fixe à 2,00%	2,000	F	Taux fixe à 2,00%	2,000	A-1	EUR	15,66	150,42
Habitat et Métropole	2020	C		La banque postale	2 640 000,00	2 156 000,00	12,07	T	F	Taux fixe à 0,76%	0,760	F	Taux fixe à 0,76%	0,760	A-1	EUR	17 221,60	176 000,00
Habitat et Métropole	2016	P		Caisse d'épargne Loire-Centre	754 000,00	541 866,11	13,41	T	F	Taux fixe à 2,05%	2,050	F	Taux fixe à 2,05%	2,050	A-1	EUR	11 551,41	34 498,91
Habitat et Métropole	2008	C		CA Corporate & Investment Bank	4 000 000,00	266 666,48	1,00	T	F	Taux fixe à 3,40%	3,457	F	Taux fixe à 3,40%	3,400	A-1	EUR	14 915,91	266 666,68
Habitat et Métropole	2009	C		Caisse d'épargne Loire-Centre	2 212 712,42	295 028,34	1,92	T	F	Taux fixe à 3,27%	3,270	F	Taux fixe à 3,27%	3,270	A-1	EUR	12 662,24	147 514,16
Habitat et Métropole	2013	P		Caisse d'épargne Loire-Centre	2 327 000,00	996 152,75	5,25	T	F	Taux fixe à 3,48%	3,480	F	Taux fixe à 3,48%	3,480	A-1	EUR	38 195,98	161 592,70
Habitat et Métropole	2009	C		CA Corporate & Investment Bank	528 036,64	70 404,92	2,00	T	F	Taux fixe à 3,25%	3,250	F	Taux fixe à 3,25%	3,250	A-1	EUR	3 003,20	35 202,44
Habitat et Métropole	2008	P		Caisse d'épargne Loire-Centre	3 637 287,58	315 706,11	0,87	T	F	Taux fixe à 4,00%	4,000	F	Taux fixe à 4,00%	4,000	A-1	EUR	20 250,66	303 387,14
Habitat et Métropole	2018	P		Caisse d'épargne Loire drôme Ardèche	934 000,00	737 914,22	15,11	T	F	Taux fixe à 1,57%	1,570	F	Taux fixe à 1,57%	1,570	A-1	EUR	12 003,13	42 502,67



Désignation du bénéficiaire	Année de mobilisation et profil d'amortissement de l'emprunt (1)		Objet de l'emprunt garanti	Organisme prêteur ou chef de file	Montant initial	Capital restant dû au 31/12/N	Durée résiduelle	Périodicité des remboursements (2)	Taux initial			Taux moyen constaté sur l'année (6)			Catégorie d'emprunt (7)	ou devises pouvant modifier l'emprunt	l'exercice	
	Année	Profil							Taux (3)	Index (4)	Taux actuariel (5)	Taux (3)	Index (4)	Niveau de taux			En intérêts (8)	En capital
Habitat et Métropole	2013	P		Caisse d'épargne Loire-Centre	640 000,00	511 827,06	20,26	T	F	Taux fixe à 3,98%	3,980	F	Taux fixe à 3,98%	3,980	A-1	EUR	20 767,47	15 872,33
Habitat et Métropole	2009	C		CA Corporate & Investment Bank	6 221 792,91	725 875,76	1,68	T	F	Taux fixe à 3,385%	3,432	F	Taux fixe à 3,385%	3,385	A-1	EUR	33 794,73	414 786,20
ICF sud-est Méditerranée	2007	X		Caisse des Dépôts et Consignations	118 768,00	74 377,60	19,68	A	V	Livret A - 0,20%	2,800	V	Livret A - 0,20%	1,800	A-1	EUR	233,94	3 603,20
ICF sud-est Méditerranée	2007	X		Caisse des Dépôts et Consignations	364 911,00	243 206,28	19,68	A	V	Livret A + 0,80%	3,800	V	Livret A + 0,80%	2,800	A-1	EUR	3 299,33	10 588,68
ICF sud-est Méditerranée	2020	X		Caisse des Dépôts et Consignations	418 723,69	374 782,62	14,68	A	V	Livret A + 1,00%	1,504	V	Livret A + 1,00%	3,000	A-1	EUR	5 953,75	22 134,09
Immobilier Rhône Alpes	2019	X		Caisse des Dépôts et Consignations	102 468,70	76 254,07	7,09	A	V	Livret A + 1,00%	1,750	V	Livret A + 1,00%	3,000	A-1	EUR	1 277,44	8 908,89
Immobilier Rhône Alpes	2012	X		Caisse des Dépôts et Consignations	110 783,62	25 549,04	2,33	A	V	Livret A + 0,52%	2,778	V	Livret A + 0,52%	2,520	A-1	EUR	349,18	8 683,87
Immobilier Rhône Alpes	2012	X		Caisse des Dépôts et Consignations	494 105,50	420 938,29	37,53	A	V	Livret A + 0,60%	2,858	V	Livret A + 0,60%	2,600	A-1	EUR	4 728,06	8 885,19
Immobilier Rhône Alpes	2012	X		Caisse des Dépôts et Consignations	294 009,50	225 738,14	27,52	A	V	Livret A - 0,20%	2,056	V	Livret A - 0,20%	1,800	A-1	EUR	700,37	7 717,13
Immobilier Rhône Alpes	2012	X		Caisse des Dépôts et Consignations	110 791,68	25 550,89	2,33	A	V	Livret A + 0,52%	2,778	V	Livret A + 0,52%	2,520	A-1	EUR	349,20	8 684,50
Immobilier Rhône Alpes	2019	X		Caisse des Dépôts et Consignations	731 166,56	544 747,38	7,02	A	V	Livret A + 1,00%	1,750	V	Livret A + 1,00%	3,000	A-1	EUR	9 125,87	63 643,68
Immobilier Rhône Alpes	2012	X		Caisse des Dépôts et Consignations	115 473,09	95 194,68	37,53	A	V	Livret A - 0,20%	2,056	V	Livret A - 0,20%	1,800	A-1	EUR	292,67	2 361,71
Immobilier Rhône Alpes	2012	X		Caisse des Dépôts et Consignations	1 217 542,92	967 472,31	27,52	A	V	Livret A + 0,60%	2,858	V	Livret A + 0,60%	2,600	A-1	EUR	10 965,26	29 369,35
<b>TOTAL GENERAL</b>					<b>111 404 638,49</b>	<b>63 776 553,53</b>											<b>769 664,30</b>	<b>5 170 557,08</b>

- (1) Indiquer C pour amortissement constant, P pour amortissement progressif, F pour in fine, X pour autres (à préciser).
- (2) Indiquer la périodicité des remboursements A : annuelle ; M : mensuelle ; B : bimestrielle ; S : semestrielle ; T : trimestrielle ; X : autre.
- (3) Type de taux d'intérêt : F : fixe ; V : variable simple ; C : complexe (c'est-à-dire un taux variable qui n'est pas seulement défini comme la simple addition d'un taux usuel de référence et d'une marge exprimée en point de pourcentage).
- (4) Indiquer le type d'index (ex. EURIBOR 3 mois ...).
- (5) Taux annuel, tous frais compris.
- (6) Taux hors opération de couverture. Pour les emprunts à taux variable, indiquer le niveau moyen du taux constaté sur l'année.
- (7) Catégorie d'emprunt hors opération de couverture. Exemple A-1 (cf. la classification des emprunts suivant la typologie de la circulaire IOCB1015077C du 25 juin 2010 sur les produits financiers offerts aux collectivités territoriales).
- (8) Il s'agit des intérêts dus au titre du contrat initial et comptabilisés à l'article 66111 « Intérêts réglés à l'échéance » (intérêts décaissés).

Envoyé en préfecture le 24/05/2023

Reçu en préfecture le 24/05/2023

Publié le

S<sup>2</sup>LOW

ID : 042-214202079-20230515-DL20230060-DE



**IV – ANNEXES**

**ENGAGEMENTS HORS BILAN – CALCUL DU RATIO D'ENDETTEMENT  
GARANTIES D'EMPRUNT**

**B1.2 – CALCUL DU RATIO D'ENDETTEMENT RELATIF AUX GARANTIES D'EMPRUNT**

Calcul du ratio de l'article L. 2252-1 du CGCT	Valeur en euros	
Total des annuités déjà garanties échues dans l'exercice (1)	A	399 190,62
Total des premières annuités entières des nouvelles garanties de l'exercice (1)	B	0,00
Annuité nette de la dette de l'exercice (2)	C	1 760 211,09
Provisions pour garanties d'emprunts	D	0,00
<b>Total des annuités d'emprunts garantis de l'exercice</b>	<b>I = A+ B + C - D</b>	<b>2 159 401,71</b>
<b>Recettes réelles de fonctionnement</b>	<b>II</b>	<b>48 131 294,00</b>
<b>Part des garanties d'emprunt accordées au titre de l'exercice en % (3)</b>	<b>I / II</b>	<b>4,49</b>

(1) Hors opérations visées par l'article L. 2252-2 du CGCT.

(2) Cf. définition de l'article D. 1511-30 du CGCT.

(3) Les garanties d'emprunt accordées au titre d'un exercice ne doivent pas représenter plus de 50 % des recettes réelles de fonctionnement de ce même exercice.



**IV – ANNEXES**

**ENGAGEMENTS HORS BILAN – ENGAGEMENTS DONNES ET RECUS  
LISTE DES CONCOURS ATTRIBUES A DES TIERS**

**B1.7**

**B1.7 – LISTE DES CONCOURS ATTRIBUES A DES TIERS EN NATURE OU EN SUBVENTIONS  
(Article L. 2313-1 du CGCT)**

Nom des bénéficiaires	Montant du fonds de concours ou de la subvention (numéraire)	Prestations en nature
<b>Personnes de droit privé</b>		
<u>Associations</u>		
AAPPMA- ASSOCIATION AGREE DE PEC DE PROTECTION DU MILIEU AQUATIQUE	800,00	
ACCIDENTES DE LA VIE SECTION DE SAINT-CHAMOND	400,00	
ADA ASSOCIATION DEFENSE DES ANIMAUX	5 200,00	
ADAPEI LOIRE ADAPEI	800,00	
ADDICTION ALCOOL VIE LIBRE	300,00	
ADSEA SERVICE PREVENTION SPECIALISE	500,00	
AFEV ASSO FONDATION ETUDIANTE POUR LA	2 000,00	
AIDE SOUTIEN PARTAGE	2 200,00	
AMICALE DES CHASSEURS D'IZIEUX	220,00	
AMICALE DES MUTILES POILUS ANCIEN COMBATTANTS	150,00	
AMICALE DON DU SANG BENEVOLE DE SAINT-CHAMOND	300,00	
AMICALE SOU DES ECOLES LAIQUES D'IZIEUX-PATRONAGE P.JOANNON	3 500,00	
AMICALE SOU DES ECOLES LAIQUES D'IZIEUX-PATRONAGE P.JOANNON	500,00	
AMIS DES ORGUES DE ST PIERRE	1 600,00	
AMIS DES ORGUES DE ST PIERRE	4 000,00	
AMIS DES ORGUES DE ST PIERRE	3 500,00	
AMIS DU VIEUX ST CHAMOND	550,00	
ANIMATION MAISONS DE RETRAITE MAISON RETRAITE A. PINAY	1 500,00	
ARAC ASSOCIATION REPUBLICAINE ANCIEN	150,00	
ARCOMA CHEZ MR MICOL BRUNO	400,00	
ARTE DIEM	23 000,00	
ARTE DIEM	25 000,00	
ARTE DIEM	1 744,80	
ARTS ET COULEURS	1 400,00	
ASA LOIRE SPORTIVE AUTOMOBILE DE LA LOIRE	6 000,00	
ASS CULTURELLE ET DE LOISIRS DES SOURDS DE LA VALLEE DU GIER	200,00	
ASS POUR L'ANIMATION CULTURELLE DE LA RENAUDIÈRE	1 500,00	
ASS.HABITANTS DE CHAVANNE	1 800,00	
ASS.LOIRE RETRAITES MILITAIRES ET LEURS VEUVES	150,00	
ASSO. SPORT. COLLEGE E. RICHARD	800,00	
ASSO. SPORT. COLLEGE E. RICHARD	450,00	
ASSO. SPORT. COLLEGE J. ROSTAND	500,00	
ASSO. SPORT. COLLEGE P. JOANNOND	550,00	
ASSOC SPORTIVE DU LYCEE D ENSEIGNEMENT PROFESSIONNEL CL	200,00	
ASSOCIATHON ST-CHAMOND VILLE DE DONS	1 300,00	
ASSOCIATION DE CHASSE PROTECTION AGRICOLE DE ST JULIEN EN JAREZ	480,00	
ASSOCIATION DES COMMERCANTS CARREMENT SAINT CHAMOND	30 000,00	
ASSOCIATION EVIDANZE	2 200,80	
ASSOCIATION GETHSEMANI	2 000,00	
ASSOCIATION SCOLAIRE SAINTE MARI LA GRAND GRANGE	178 661,36	
ASSOCIATION SPORTIVE CITE SCOLAI LYCEE CLAUDE LEBOIS	600,00	
ASSOCIATION SPORTIVE DU LYCEE PROFESSIONNEL HOTELIER	400,00	
ASSOCIATION ST CHAMONAISE DE MARCHÉ ET RANDONNÉE	500,00	
ATOUT MONDE	1 600,00	
ATOUT MONDE	46 000,00	
ATOUT MONDE	10 000,00	
BANQUE ALIMENTAIRE DE LA LOIRE POUR LA LUTTE CONTRE LA FAIM	1 500,00	
BOXING CLUB DE ST CHAMOND	4 500,00	
BOXING CLUB DE ST CHAMOND	24,00	
CENTRE CULTUREL ARMENIEN	5 000,00	
CENTRE LAIC CLAUDE GRIVOLLA	1 500,00	
CENTRE LAIC JEAN MACE PATRONAGE LAIC JEAN MACE	10 000,00	
CENTRE LAIC JEAN MACE PATRONAGE LAIC JEAN MACE	1 244,30	
CENTRE SOCIAL D'IZIEUX-LE-CREUX	4 000,00	
CENTRE SOCIAL D'IZIEUX-LE-CREUX	100 500,00	
CENTRE SOCIAL D'IZIEUX-LE-CREUX	16 251,79	
CENTRE SOCIAL ET CULTUREL LAVIEU CENTRE VILLE	2 000,00	
CENTRE SOCIAL ET CULTUREL LAVIEU CENTRE VILLE	164 000,00	



Nom des bénéficiaires	Montant du fonds de concours ou de la subvention (numéraire)	
CENTRE SOCIAL ET CULTUREL LAVIEU CENTRE VILLE	19 648,86	
CENTRE SOCIAL STJULIEN JAREZ	2 667,00	
CENTRE SOCIAL STJULIEN JAREZ	131 000,00	
CENTRE SOCIAL STJULIEN JAREZ	18 106,59	
CERCLE AQUARIOPHILE ST-CHAMOND L'AQUARAMIAUD	2 000,00	
CERCLE DES AMIS D'IZIEUX CERCLE DES AMIS D'IZIEUX	500,00	
CERPI CENTRE ETUDES RECHERCHES PATRIM	650,00	
CGOS (COMITE DE GESTION DES OEUVRES SOCIALES)	188 310,00	
CLOS VACHON FOYER LAIC DE ST JULIEN-EN -JAREZ	3 000,00	
CLUB ALPIN FRANCAIS	250,00	
CLUB AMICAL DES RETRAITES DE FON	1 622,00	
CLUB D'ECHECS DE SAINT-CHAMOND	192,00	
CLUB DES RETRAITES DE LA CROIX BERTHAUD	500,00	
CLUB DES RETROUVAILLES OCHARRA LA CHABURE	500,00	
CLUB NAUTIQUE DE ST CHAMOND	9 000,00	
CLUB SPORTIF CREUSOT LOIRE NATATION	1 200,00	
CLUB SPORTIF SAINT MARTIN MME RICHARD OU MR KELLER	1 000,00	
COLLEGE SAINTE MARIE LA GRAND GR	800,00	
COMBATTANT PRISONNIERS GUERRE IZ IEUX	150,00	
COMITE D'ENTRAIDE LE PANIER COURAMIAUD	1 700,00	
COMITE DE QUARTIER DE SAINT- ENNEMOND -PARADIS	500,00	
COMITE DES FETES DE ST CHAMOND	75 000,00	
CONFEDERATION SYNDICALE DES FAMILLES SECTION ST CHAMOND	250,00	
CROIX ROUGE FRANCAISE UNITE LOCALE DES PAYS DU GIER	500,00	
CYCLOS RANDONNEURS ST-CHAMONNAIS	4 500,00	
CYCLOS RANDONNEURS ST-CHAMONNAIS	1 500,00	
ECHANGES FRANCO ALLEMAND	6 000,00	
ECLAIREUSES ET ECLAIREURS DE FRA	500,00	
ECOLE SAINTE MARIE LA GRAND GRAN	1 250,00	
ELEA	18 000,00	
ENTENTE ARTISTIQUE	1 000,00	
ENTENTE ARTISTIQUE	2 000,00	
ENTENTE ARTISTIQUE	1 610,32	
ENTENTE ATHLETIQUE DE ST CHAMOND	6 700,00	
ENTENTE SPORTIVE	850,00	
ENTENTE SPORTIVE BOULISTE DE SAINT CHAMOND	5 000,00	
ENTENTE ST CHAMOND VOLLEY (ESCV)	70 593,00	
ENTENTE ST CHAMOND VOLLEY (ESCV)	758,40	
ESPACE LOISIRS NOTRE DAME	2 900,00	
ESPOIR CYCLISTE PAYS DU GIER	600,00	
EURECAH	1 000,00	
FANFARE D OCHARRA	2 600,00	
FRANCE ALZHEIMER LOIRE	150,00	
GUIDES ANIMATEURS PARC DU PILAT	180,00	
IRIS NOIR DIFFUSION	800,00	
JEANNE D'ARC D'IZIEUX	7 000,00	
JEANNE D'ARC D'IZIEUX	842,40	
JEUNES SPORTIVES	15 535,00	
JEUNESSE DU JAREZ	4 000,00	
JUDO CLUB DU PILAT	6 200,00	
LA FABRIK A IMPRO	600,00	
LA FABRIK A IMPRO	2 188,80	
LA FLOTTE - SECTION VALLEE DU GIER	150,00	
LA JEUNESSE AU PLEIN AIR 42	250,00	
LE PLANNING FAMILIAL 42 MFPP	2 200,00	
LES CANTOURAMIAUDS CHORALE A COEUR JOIE	1 000,00	
LES RESTAURANTS DU COEUR	1 500,00	
LYCEE SAINTE MARIE LA GRAND GRAN	1 000,00	
MAISON DE QUARTIER DE LA CROIX BERTHAUD	5 000,00	
MAISON DE QUARTIER DE LA CROIX BERTHAUD	723,20	
MAISON DES JEUNES ET DE LA CULTURE	667,00	
MAISON DES JEUNES ET DE LA CULTURE	198 800,00	
MAISON DES JEUNES ET DE LA CULTURE	8 000,00	
MAISON DES JEUNES ET DE LA CULTURE	6 609,77	
MAISON DES JEUNES ET DE LA CULTURE	32 400,00	
NE POUR COMBATTRE	1 748,80	
OFFICE CENTRAL DE LA COOPERATION A L ECOLE	3 500,00	
OFFICE DES SPORTS DE ST-CHAMOND	32 500,00	
OFFICE ST CHAMONNAIS DES RETRAITES	700,00	
OGEC ECOLE DE SAINT JULIEN	81 469,52	
OGEC ECOLE SAINTE THERESE	74 837,10	
OGEC ECOLE ST JOSEPH ST FRANCOIS STE THERESE	100 054,30	
OGEC ECOLE ST LOUIS-NOTRE DAME	170 339,44	
OGEC ECOLE STE ANNE-ST PIERRE	191 088,49	



Nom des bénéficiaires	Montant du fonds de concours ou de la subvention (numéraire)	
PETANQUE SAINT CHAMONAISE	1 600,00	
PETANQUE SAINT CHAMONAISE	3 000,00	
PHILATELIE SAINT CHAMONAISE	150,00	
POINT INFORMATION MEDIATION MULTI SERVICES METROPOLE STEPHAN	13 000,00	
POMPIERS HUMANITAIRES FRANCAIS P	10 000,00	
POP 119	500,00	
PREMIERE COMPAGNIE D ARCHERS	2 000,00	
RALLYE CLUB DU GIER	600,00	
RED CATS	300,00	
REF LAIT	1 500,00	
RHINO JAZZ	1 600,00	
RHINO JAZZ	20 900,00	
SAINT CHAM ESCALADE	3 000,00	
SAINT CHAMOND BASKET	200 000,00	
SAINT CHAMOND BASKET	735,20	
SAINT CHAMOND BILLARD	800,00	
SAINT CHAMOND BILLARD	224,00	
SAINT CHAMOND ESPOIR POLE ASSOCIATIF DE PROXIMITE	600,00	
SAINT CHAMOND ESPOIR POLE ASSOCIATIF DE PROXIMITE	1 500,00	
SAINT CHAMOND HANDBALL PAYS DU G SCHPG	55 000,00	
SAINT CHAMOND HANDBALL PAYS DU G SCHPG	533,60	
SAINT CHAMOND PAYS DU GIER BADMI	3 500,00	
SAINT CHAMOND PAYS DU GIER BADMI	956,80	
SAINT-CHAMOND MOTO SPORT	1 500,00	
SAINT-CHAMOND MOTO SPORT	2 150,00	
SAINT-CHAMOND MOTO SPORT	1 500,00	
SAINT-CHAMOND TENNIS DE TABLE	33 759,00	
SAINT-CHAMOND TENNIS DE TABLE	1 062,40	
SAUVEGARDE 42 ADSEA	1 550,00	
SCOUTS ET GUIDES DE FRANCE	500,00	
SECOURS CATHOLIQUE DE ST CHAMOND	800,00	
SECOURS POPULAIRE FRANCAIS	800,00	
SKI CLUB ST CHAMOND SKI CLUB ST CHAMOND	5 500,00	
SOCIETE DE CHASSE DE ST MARTIN	300,00	
SOCIETE MYCOLOGIQUE INTERVALLEE	240,00	
SOS AMITIE REGION ST ETIENNE	150,00	
SOS VIOLENCES CONJUGALES	250,00	
SOUS OFFICIERS DE RESERVE	150,00	
SOUVENIR FRANCAIS	300,00	
SPELEO CLUB DES OREILLARDS	500,00	
ST CHAM'VTT ST CHAM'VTT	1 700,00	
ST CHAM'VTT ST CHAM'VTT	508,80	
ST CHAMOND FOOT	92 662,00	
ST CHAMOND FOOT	830,40	
ST CHAMOND GYM	44 988,00	
ST CHAMOND GYM	1 876,80	
ST MARTIN LOISIRS CLUB 3E AGE	500,00	
TENNIS SQUASH CLUB	9 500,00	
TIR SPORTIF SAINT CHAMONNAIS	1 000,00	
TRANS VTT PILAT	3 000,00	
UDDEN	190,00	
UNION GENERALE ARMENIENNE BIENFA	950,00	
UNION LOCALE DES SYNDICATS CFDT	1 950,00	
UNION LOCALE DES SYNDICATS CGT	2 800,00	
UNION MUSICALE DE ST CHAMOND	3 500,00	
UNION SOCIETES BOULISTE	700,00	
UNSA 42 EDUCATION UNSA EDUCATION	600,00	
USEP ST CHAMOND USEP ST CHAMOND	1 700,00	
VAL CHEER LES VALERIANES	400,00	
<u>Entreprises</u>		
AOI COLLECTIF THEATRAL	13 600,00	
AU PECHE MIGNON - SAS RODRIGUE	1 444,26	
CINEMA VEO GRAND LUMIERE VEO CINEMAS	80 000,00	
COMPAGNIE VOLTAÏK	13 600,00	
CROMS COMITÉ RÉGIONAL OFFICES MUNICIPA	1 500,00	
FEU VERT	5 000,00	
GAEC DE LA BRUYASSIERE	3 500,00	
L'HEURE DES METS -SRB BONNET	400,00	
LA GRIGNOTIERE & CIE	783,30	
MAISON DES TRESSSES & LACETS	600,00	
SCI LAFONTAINE	1 890,30	
SCI RBR IMMOBILIER - RONAT BERTR	3 608,45	
SOS A VOTRE SERVICE CONVERGENCE CONVERGENCE	3 038,54	





**IV – ANNEXES**

**ENGAGEMENTS HORS BILAN  
AUTORISATIONS DE PROGRAMME ET CREDITS DE PAIEMENT**

**B2.1**

**B2.1 – SITUATION DES AUTORISATIONS DE PROGRAMME ET CREDITS DE PAIEMENT**

N° ou intitulé de l'AP	Montant des AP			Montant des CP			
	Pour mémoire AP votée y compris ajustement	Révision de l'exercice N	Total cumulé (toutes les délibérations y compris pour N)	Crédits de paiement antérieurs (réalisations cumulées au 01/01/N) (1)	Crédits de paiement ouverts au titre de l'exercice N (2)	Crédits de paiement réalisés durant l'exercice N	Restes à financer (exercices au-delà de N+1)
1042 Accessibilité des personnes à mobilité réduite aux bâtiments communaux	0,00	15 908 000,00	15 908 000,00	0,00	588 453,87	320 339,40	15 587 660,60

(1) Il s'agit des réalisations effectives correspondant aux mandats émis.

(2) Il s'agit du montant prévu initialement par l'échéancier corrigé des révisions.



**IV – ANNEXES**

**AUTRES ELEMENTS D'INFORMATIONS – ETAT DU PERSONNEL AU 31/12/N**

**C1.1 – ETAT DU PERSONNEL AU 31/12/N**

GRADES OU EMPLOIS (1)	CATEGORIES (2)	EMPLOIS BUDGETAIRES (3)			EFFECTIFS POURVUS SUR EMPLOIS BUDGETAIRES EN ETPT (4)		
		EMPLOIS PERMANENTS À TEMPS COMPLET	EMPLOIS PERMANENTS À TEMPS NON COMPLET	TOTAL	AGENTS TITULAIRES	AGENTS NON TITULAIRES	TOTAL
<b>EMPLOIS FONCTIONNELS (a)</b>		<b>4,00</b>	<b>0,00</b>	<b>4,00</b>	<b>4,00</b>	<b>0,00</b>	<b>4,00</b>
Directeur général des services	A	1,00	0,00	1,00	1,00	0,00	1,00
Directeur général adjoint des services	A	2,00	0,00	2,00	2,00	0,00	2,00
Directeur général des services techniques	A	1,00	0,00	1,00	1,00	0,00	1,00
Emplois créés au titre de l'article 6-1 de la loi n° 84-53		0,00	0,00	0,00	0,00	0,00	0,00
<b>FILIERE ADMINISTRATIVE (b)</b>		<b>142,00</b>	<b>4,86</b>	<b>146,86</b>	<b>124,20</b>	<b>6,00</b>	<b>130,20</b>
Adjoint administratif territorial	C	38,00	1,36	39,36	37,15	0,00	37,15
Adjoint administratif territorial principal de 1ère classe	C	41,00	0,80	41,80	38,70	0,00	38,70
Adjoint administratif territorial principal de 2ème classe	C	13,00	2,70	15,70	13,70	0,00	13,70
Attaché	A	13,00	0,00	13,00	7,00	5,00	12,00
Attaché principal	A	8,00	0,00	8,00	6,60	0,00	6,60
Rédacteur	B	16,00	0,00	16,00	13,80	0,00	13,80
Rédacteur principal de 1ère classe	B	5,00	0,00	5,00	2,58	1,00	3,58
Rédacteur principal de 2ème classe	B	8,00	0,00	8,00	4,67	0,00	4,67
<b>FILIERE TECHNIQUE (c)</b>		<b>232,00</b>	<b>30,77</b>	<b>262,77</b>	<b>207,51</b>	<b>5,43</b>	<b>212,94</b>
Adjoint technique territorial	C	69,00	18,00	87,00	77,99	1,00	78,99
Adjoint technique territorial principal de 1ère classe	C	59,00	0,90	59,90	47,90	0,00	47,90
Adjoint technique territorial principal de 2ème classe	C	35,00	11,87	46,87	25,62	0,00	25,62
Agent de maîtrise	C	19,00	0,00	19,00	19,00	0,00	19,00
Agent de maîtrise principal	C	25,00	0,00	25,00	21,00	0,00	21,00
Ingénieur	A	1,00	0,00	1,00	0,00	0,00	0,00
Ingénieur hors classe	A	1,00	0,00	1,00	0,00	0,00	0,00
Ingénieur principal	A	2,00	0,00	2,00	1,00	0,00	1,00
Technicien	B	8,00	0,00	8,00	3,00	4,43	7,43
Technicien principal de 1ère classe	B	6,00	0,00	6,00	6,00	0,00	6,00
Technicien principal de 2ème classe	B	7,00	0,00	7,00	6,00	0,00	6,00
<b>FILIERE SOCIALE (d)</b>		<b>49,00</b>	<b>2,80</b>	<b>51,80</b>	<b>38,50</b>	<b>0,50</b>	<b>39,00</b>
Agent social	C	2,00	0,00	2,00	2,00	0,00	2,00
Agent social principal de 1ère classe	C	4,00	0,00	4,00	3,80	0,00	3,80
Agent social principal de 2ème classe	C	1,00	1,80	2,80	0,00	0,00	0,00
Agent spécialisé principal de 1ère classe des écoles maternelles	C	20,00	0,00	20,00	14,70	0,00	14,70
Agent spécialisé principal de 2ème classe des écoles maternelles	C	10,00	0,00	10,00	9,90	0,00	9,90
Assistant socio-éducatif	A	2,00	1,00	3,00	0,00	0,50	0,50
Assistant socio-éducatif de classe exceptionnelle	A	2,00	0,00	2,00	2,00	0,00	2,00
Educateur territorial de jeunes enfants	A	5,00	0,00	5,00	3,80	0,00	3,80
Educateur territorial de jeunes enfants de classe exceptionnelle	A	3,00	0,00	3,00	2,30	0,00	2,30
<b>FILIERE MEDICO-SOCIALE(e)</b>		<b>34,00</b>	<b>4,10</b>	<b>38,10</b>	<b>31,88</b>	<b>0,00</b>	<b>31,88</b>

GRADES OU EMPLOIS (1)	CATEGORIES (2)	EMPLOIS BUDGETAIRES (3)			EMPLOIS BUDGETAIRES EN ETPT (4)		
		EMPLOIS PERMANENTS À TEMPS COMPLET	EMPLOIS PERMANENTS À TEMPS NON COMPLET	TOTAL	AGENTS TITULAIRES	AGENTS NON TITULAIRES	TOTAL
Auxiliaire de puériculture principal de 1ère classe	C	26,00	0,00	26,00	20,60	0,00	20,60
Auxiliaire de puériculture principal de 2ème classe	C	4,00	4,10	8,10	7,80	0,00	7,80
Infirmier de classe supérieure	B	1,00	0,00	1,00	0,48	0,00	0,48
Puéricultrice hors classe	A	3,00	0,00	3,00	3,00	0,00	3,00
<b>FILIERE MEDICO-TECHNIQUE (f)</b>		<b>0,00</b>	<b>0,00</b>	<b>0,00</b>	<b>0,00</b>	<b>0,00</b>	<b>0,00</b>
<b>FILIERE SPORTIVE (g)</b>		<b>18,00</b>	<b>0,00</b>	<b>18,00</b>	<b>15,60</b>	<b>0,00</b>	<b>15,60</b>
Conseiller territorial A.P.S.	A	2,00	0,00	2,00	1,80	0,00	1,80
Conseiller territorial A.P.S. principal	A	1,00	0,00	1,00	1,00	0,00	1,00
Educateur territorial des A.P.S principal de 1ère classe	B	12,00	0,00	12,00	11,80	0,00	11,80
Educateur territorial des A.P.S principal de 2ème classe	B	3,00	0,00	3,00	1,00	0,00	1,00
<b>FILIERE CULTURELLE (h)</b>		<b>28,00</b>	<b>17,53</b>	<b>45,53</b>	<b>25,42</b>	<b>2,50</b>	<b>27,92</b>
Adjoint territorial du patrimoine	C	6,00	0,00	6,00	4,70	0,00	4,70
Adjoint territorial du patrimoine principal de 1ère classe	C	4,00	0,00	4,00	2,80	0,00	2,80
Assistant d'enseignement artistique	C	1,00	6,30	7,30	0,00	0,00	0,00
Assistant d'enseignement artistique principal de 1ère classe	C	2,00	5,90	7,90	6,79	0,20	6,99
Assistant d'enseignement artistique principal de 2ème classe	C	1,00	5,14	6,14	2,13	2,11	4,24
Assistant de conservation	B	2,00	0,00	2,00	1,00	0,00	1,00
Assistant de conservation principal de 1ère classe	B	1,00	0,00	1,00	1,00	0,00	1,00
Assistant de conservation principal de 2ème classe	B	5,00	0,00	5,00	3,00	0,00	3,00
Bibliothécaire territorial	A	3,00	0,00	3,00	2,00	0,00	2,00
Professeur d'enseignement artistique de classe normale	A C	1,00	0,19	1,19	1,00	0,19	1,19
Professeur d'enseignement artistique hors classe	A	2,00	0,00	2,00	1,00	0,00	1,00
<b>FILIERE ANIMATION (i)</b>		<b>25,00</b>	<b>1,80</b>	<b>26,80</b>	<b>16,71</b>	<b>2,97</b>	<b>19,68</b>
Adjoint territorial d'animation	C	15,00	0,90	15,90	9,09	0,20	9,29
Adjoint territorial d'animation principal de 1ère classe	C	5,00	0,00	5,00	4,82	0,00	4,82
Adjoint territorial d'animation principal de 2ème classe	C	2,00	0,90	2,90	2,80	0,00	2,80
Animateur	B	3,00	0,00	3,00	0,00	2,77	2,77
<b>FILIERE POLICE (j)</b>		<b>35,00</b>	<b>0,00</b>	<b>35,00</b>	<b>29,13</b>	<b>0,00</b>	<b>29,13</b>
Brigadier-chef principal	C	19,00	0,00	19,00	15,13	0,00	15,13
Chef de service de police municipale	B	2,00	0,00	2,00	2,00	0,00	2,00
Chef de service de police municipale principal de 2ème classe	B	1,00	0,00	1,00	1,00	0,00	1,00
Directeur de police municipale	A	1,00	0,00	1,00	1,00	0,00	1,00
Gardien-brigadier	C	12,00	0,00	12,00	10,00	0,00	10,00
<b>EMPLOIS NON CITES (k) (5)</b>		<b>0,00</b>	<b>0,00</b>	<b>0,00</b>	<b>0,00</b>	<b>0,00</b>	<b>0,00</b>
<b>TOTAL GENERAL (b + c + d + e + f + g + h + i + j + k)</b>		<b>563,00</b>	<b>61,86</b>	<b>624,86</b>	<b>488,95</b>	<b>17,40</b>	<b>506,35</b>

(1) Les grades ou emplois sont désignés conformément à la circulaire n° NOR : INTB9500102C du 23 mars 1995. Les emplois fonctionnels sont également comptabilisés dans leur filière d'origine.

(2) Catégories : A, B ou C.

(3) Emplois budgétaires créés par l'assemblée délibérante. Les emplois permanents à temps complet sont comptabilisés pour une unité, les emplois à temps non complet sont comptabilisés à hauteur de la quotité de travail prévue par la délibération créant l'emploi.

(4) Equivalent temps plein annuel travaillé (ETPT). Le décompte est proportionnel à l'activité des agents, mesurée par leur quotité de temps de travail et par leur période d'activité sur l'année :

ETPT = Effectifs physiques \* quotité de temps de travail \* période d'activité dans l'année

**Ville de Saint-Chamond - BUDGET PRINCIPAL - CA - 2022**

Exemple : un agent à temps plein (quotité de travail = 100 %) présent toute l'année correspond à 1 ETPT ; un agent à temps partiel, à 80 % (quotité de travail = 80 %) présent toute l'année correspond à 0,8 ETPT ; un agent à temps partiel, à 80 % (quotité de travail = 80 %) présent la moitié de l'année (ex : CDD de 6 mois, recrutement à mi-année) correspond à 0,4 ETPT (0,8 \* 6 / 12).

(5) Par exemple : emplois dont les missions ne correspondent pas à un cadre d'emploi existant, « emplois spécifiques » régis par l'article 139 ter de la loi n° 84-53 du 26 janvier 1984 etc.

Envoyé en préfecture le 24/05/2023

Reçu en préfecture le 24/05/2023

Publié le

ID : 042-214202079-20230515-DL20230060-DE



**IV – ANNEXES**

**AUTRES ELEMENTS D'INFORMATIONS – ETAT DU PERSONNEL AU 31/12/N**

**C1.1**

**C1.1 – ETAT DU PERSONNEL AU 31/12/N (suite)**

AGENTS NON TITULAIRES EN FONCTION AU 31/12/N	CATEGORIES (1)	SECTEUR (2)	REMUNERATION (3)		CONTRAT	
			Indice (8)	Euros	Fondement du contrat (4)	Nature du contrat (5)
<b>Agents occupant un emploi permanent (6)</b>				<b>0,00</b>		
<b>Agents occupant un emploi non permanent (7)</b>				<b>0,00</b>		
Adjoint administratif territorial - 1 agent	C	ADM		0,00	3-a° Accroissement temporaire d'activité - art. 3-l 1°	CDD
Adjoint administratif territorial - 6 agents	C	ADM		0,00	3-b Contractuel remplaçant temporaire - art 3-1	CDD
Adjoint technique territorial - 4 agents	C	TECH		0,00	3-a° Accroissement temporaire d'activité - art. 3-l 1°	CDD
Adjoint technique territorial - 48 agent	C	TECH		0,00	3-b Contractuel remplaçant temporaire - art 3-1	CDD
Adjoint territorial d'animation - 13 agents	C	ANIM		0,00	3-b Contractuel remplaçant temporaire - art 3-1	CDD
Adjoint territorial d'animation - 88 agents	C	ANIM		0,00	3-a° Accroissement temporaire d'activité - art. 3-l 1°	CDD
Adjoint territorial du patrimoine - 2 agents	C	CULT		0,00	3-a° Accroissement temporaire d'activité - art. 3-l 1°	CDD
Agents de maitrise - 2 agents	C	TECH		0,00	3-b Contractuel remplaçant temporaire - art 3-1	CDD
Apprenti - 20 agents		OTR		0,00	A Apprenti	A Apprentissage
Assistant de conservation - 1 agent	B	CULT		0,00	3-b Contractuel remplaçant temporaire - art 3-1	CDD
Assistant socio-éducatif - 1 agent	A	MS		0,00	3-b Contractuel remplaçant temporaire - art 3-1	CDD
Assistant socio-éducatif - 1 agent	A	MS		0,00	3-a° Accroissement temporaire d'activité - art. 3-l 1°	CDD
Attaché - 1 agent	A	ADM		0,00	3-a° Accroissement temporaire d'activité - art. 3-l 1°	CDD
Auxiliaire de puériculture de classe normale - 2 agents	B	MS		0,00	3-a° Accroissement temporaire d'activité - art. 3-l 1°	CDD
Collaborateur de cabinet - 2 agents		OTR		0,00	A Collaborateur de cabinet (IRC)	CDD
Contrat Unique d'Insertion - 5 agents		OTR		0,00	A Contrat Unique d'Insertion	A Contrat Unique d'Insertion
Educateur territorial de jeunes enfants - 1 agent	A	MS		0,00	3-b Contractuel remplaçant temporaire - art 3-1	CDD
Médecin - 1 agent		OTR		0,00	A Médecin	A Médecin

AGENTS NON TITULAIRES EN FONCTION AU 31/12/N	CATEGORIES (1)	SECTEUR (2)	REMUNERATION (3)		Fondement du contrat (4)	Nature du contrat (5)
			Indice (8)	Euros		
Rédacteur - 2 agents	B	ADM		0,00	3-a° Accroissement temporaire d'activité - art. 3-I 1°	CDD
Rédacteur principal de 1ème classe- 1 agent	B	ADM		0,00	A Contrats de projet - art. 3-II	CDD
Rédacteur principal de 2ème classe- 1 agent	B	ADM		0,00	A Contrats de projet - art. 3-II	CDD
Rédacteur- 1 agent	B	ADM		0,00	3-b Contractuel remplaçant temporaire - art 3-1	CDD
Service civique - 4 agents		OTR		0,00	A Service civique	A Service civique
<b>TOTAL GENERAL</b>				<b>0,00</b>		

(1) CATEGORIES: A, B et C.

(2) SECTEUR ADM : Administratif.  
TECH : Technique.  
URB : Urbanisme (dont aménagement urbain).  
S : Social.  
MS : Médico-social.  
MT : Médico-technique.  
SP : Sportif.  
CULT : Culturel  
ANIM : Animation.  
PM : Police.  
OTR : Missions non rattachables à une filière.

(3) REMUNERATION : Référence à un indice brut (indiquer le niveau de l'indice brut) de la fonction publique ou en euros annuels bruts (indiquer l'ensemble des éléments de la rémunération brute annuelle).

(4) CONTRAT : Motif du contrat (loi du 26 janvier 1984 modifiée) :  
3-a° : article 3, 1er alinéa : accroissement temporaire d'activité.  
3-b : article 3, 2ème alinéa : accroissement saisonnier d'activité.  
3-1 : remplacement d'un fonctionnaire autorisé à servir à temps partiel ou indisponible (maladie, maternité...).  
3-2 : vacance temporaire d'un emploi.  
3-3-1° : absence de cadre d'emplois de fonctionnaires susceptibles d'assurer les fonctions correspondantes.  
3-3-2° : emplois du niveau de la catégorie A lorsque les besoins des services ou la nature des fonctions le justifient.  
3-3-3° : emplois de secrétaire de mairie des communes de moins de 1 000 habitants et de secrétaire des groupements composés de communes dont la population moyenne est inférieure à ce seuil.  
3-3-4° : emplois à temps non complet des communes de moins de 1 000 habitants et des groupements composés de communes dont la population moyenne est inférieure à ce seuil, lorsque la quotité de temps de travail est inférieure à 50 %.  
3-3-5° : emplois des communes de moins de 2 000 habitants et des groupements de communes de moins de 10 000 habitants dont la création ou la suppression dépend de la décision d'une autorité qui s'impose à la collectivité ou à l'établissement en matière de création, de changement de périmètre ou de suppression d'un service public.  
3-4 : article 21 de la loi n° 2012-347 : contrat à durée indéterminée obligatoirement proposée à un agent contractuel.  
38 : article 38 travailleurs handicapés catégorie C.  
47 : article 47 recrutements directs sur emplois fonctionnels  
110 : article 110 collaborateurs de groupes de cabinets.  
110-1 : collaborateurs de groupes d'élus.  
A : autres (préciser).

(5) Indiquer si l'agent contractuel est titulaire d'un contrat à durée déterminée (CDD) ou d'un contrat à durée indéterminée (CDI). Les contrats particuliers devront être labellisés « A / autres » et feront l'objet d'une précision (ex : « contrats aidés »).

(6) Occupent un emploi permanent de la fonction publique territoriale, les agents non titulaires recrutés sur le fondement des articles 3-1, 3-2, 3-3, 38 et 47 de la loi n° 84-53 du 26 janvier 1984, ainsi que les agents qui sont titulaires d'un contrat à durée indéterminée pris sur le fondement de l'article 21 de la loi n° 2012-347.

(7) Occupent un emploi non permanent de la fonction publique territoriale, les agents non titulaires recrutés sur le fondement des articles 3, 110 et 110-1.

(8) Si un contrat fixe comme référence de rémunération un traitement hors échelle, il convient de mentionner le chevron conformément à l'article 6 décret 85-1148 du 20 octobre 1985.



<b>IV – ANNEXES</b>
<b>AUTRES ELEMENTS D'INFORMATION</b>
<b>ACTIONS DE FORMATION DES ELUS AU 31/12/N</b>
<b>C1.2</b>

**C1.2 – ACTIONS DE FORMATION DES ELUS AU 31/12/N (1)**

ELUS BENEFICIAIRES DES ACTIONS DE FORMATION	NOM DE L'ORGANISME DE FORMATION	COUT DE LA FORMATION	DATE ET LIEU DE LA FORMATION	ACTIONS DE FORMATION FINANCEES PAR LA COMMUNE OU L'ETABLISSEMENT
CHANGEAT Bruno MINNAERT Jean	En interne CEDIS	0,00 750,00	20/10/2022 du 22 au 25/08/2022	Fresque du climat Mettre en uvre la sobriété pour construire la transition écologique dans les territoires

(1) Articles L. 2123-12 et L. 2123-14-1 du CGCT.



**IV – ANNEXES**

**AUTRES ELEMENTS D'INFORMATIONS  
LISTE DES ORGANISMES DANS LESQUELS LA COLLECTIVITE A PRIS UN ENGAGEMENT  
FINANCIER**

**C2**

**C2 – LISTES DES ORGANISMES DANS LESQUELS A ETE PRIS UN ENGAGEMENT FINANCIER (articles L. 2313-1 et L. 2313-1-1 du CGCT)**

Les documents financiers et comptables de ces organismes sont mis à la disposition du public à (1). Toute personne a le droit de demander communication.

La nature de l'engagement (2)	Nom de l'organisme	Raison sociale de l'organisme	Nature juridique de l'organisme	Montant de l'engagement
<u>Délégation de service public (3)</u>				
<u>Détention d'une part du capital</u>				
<u>Garantie ou cautionnement d'un emprunt</u>				
25/04/1979 -	HABITAT ET METROPOLE	OPH	Public	5 746,64
25/07/1981 -	HABITAT ET METROPOLE	OPH	Public	955,63
31/03/1990 -	Habitat et Métropole	OPH	Public	632,49
31/03/1990 -	HABITAT ET METROPOLE	OPH	Public	851,46
01/04/1995 -	HABITAT ET METROPOLE	OPH	Public	31 499,50
01/04/1996 -	HABITAT ET METROPOLE	OPH	Public	35 913,86
15/04/1996 -	HABITAT ET METROPOLE	OPH	Public	51 610,75
26/08/1996 -	HABITAT ET METROPOLE	OPH	Public	4 584,73
17/02/2000 -	HABITAT ET METROPOLE	OPH	Public	27 932,88
18/01/2002 -	HABITAT ET METROPOLE	OPH	Public	18 513,60
23/03/2004 -	HABITAT ET METROPOLE	OPH	Public	20 137,58
12/12/2005 -	HABITAT ET METROPOLE	OPH	Public	168 808,53
13/07/2006 -	HABITAT ET METROPOLE	OPH	Public	409 319,70
30/11/2006 -	OGEC Ste Anne St Pierre	Association	Privé	118 843,83
01/01/2007 -	Habitat et Métropole	OPH	Public	0,00
15/05/2007 -	HABITAT ET METROPOLE	OPH	Public	211 819,07
15/05/2007 -	HABITAT ET METROPOLE	OPH	Public	64 622,32
30/05/2007 -	Cité Nouvelle	ESH	Privé	156 528,21
02/08/2007 -	ICF sud-est Méditerranée	ESH	Privé	74 377,60
02/08/2007 -	ICF sud-est Méditerranée	ESH	Privé	243 206,28
30/06/2008 -	HABITAT ET METROPOLE	OPH	Public	46 637,54
26/09/2008 -	HABITAT ET METROPOLE	OPH	Public	87 170,02
26/09/2008 -	HABITAT ET METROPOLE	OPH	Public	329 228,52
13/11/2008 -	Habitat et Métropole	OPH	Public	315 706,11
31/12/2008 -	Habitat et Métropole	OPH	Public	129 800,00
31/12/2008 -	Habitat et Métropole	OPH	Public	266 666,48
30/01/2009 -	Habitat et Métropole	OPH	Public	70 833,15
07/05/2009 -	HABITAT ET METROPOLE	OPH	Public	77 235,74
05/08/2009 -	Habitat et Métropole	OPH	Public	723 333,51
04/09/2009 -	Habitat et Métropole	OPH	Public	725 875,76
01/12/2009 -	Habitat et Métropole	OPH	Public	173 333,16
01/12/2009 -	Habitat et Métropole	OPH	Public	0,00
01/12/2009 -	Habitat et Métropole	OPH	Public	295 028,34
31/12/2009 -	Habitat et Métropole	OPH	Public	70 404,92
10/02/2010 -	HABITAT ET METROPOLE	OPH	Public	226 654,08
11/02/2010 -	HABITAT ET METROPOLE	OPH	Public	332 307,17
11/02/2010 -	HABITAT ET METROPOLE	OPH	Public	86 752,75
10/09/2010 -	HABITAT ET METROPOLE	OPH	Public	35 412,83
10/09/2010 -	HABITAT ET METROPOLE	OPH	Public	8 163,51
16/04/2012 -	HABITAT ET METROPOLE	OPH	Public	514 491,73
16/04/2012 -	HABITAT ET METROPOLE	OPH	Public	157 062,85
01/01/2013 -	Immobilière Rhône Alpes	ESH	Privé	25 549,04
01/01/2013 -	Immobilière Rhône Alpes	ESH	Privé	420 938,29
01/01/2013 -	Immobilière Rhône Alpes	ESH	Privé	225 738,14
01/01/2013 -	Immobilière Rhône Alpes	ESH	Privé	25 550,89
01/01/2013 -	Immobilière Rhône Alpes	ESH	Privé	95 194,68
01/01/2013 -	Immobilière Rhône Alpes	ESH	Privé	967 472,31
20/02/2013 -	Soliha BLI Loire	Entreprise	Privé	95 464,14
20/02/2013 -	Soliha BLI Loire	Entreprise	Privé	33 077,29
14/03/2013 -	HABITAT ET METROPOLE	OPH	Public	608 718,87
14/03/2013 -	HABITAT ET METROPOLE	OPH	Public	1 614 562,38
01/04/2013 -	Habitat et Métropole	OPH	Public	418 130,28
01/04/2013 -	Habitat et Métropole	OPH	Public	996 152,75
01/04/2013 -	Habitat et Métropole	OPH	Public	511 827,06
22/04/2013 -	Foncière d'Habitat et Humanisme	ESH	Privé	349 089,14
19/12/2013 -	HABITAT ET METROPOLE	OPH	Public	378 662,61
19/12/2013 -	HABITAT ET METROPOLE	OPH	Public	41 496,17
19/12/2013 -	HABITAT ET METROPOLE	OPH	Public	27 204,14

19/12/2013 -	HABITAT ET METROPOLE	OPH	Public	
19/12/2013 -	HABITAT ET METROPOLE	OPH	Public	
19/12/2013 -	HABITAT ET METROPOLE	OPH	Public	
19/12/2013 -	HABITAT ET METROPOLE	OPH	Public	13 158,54
19/12/2013 -	HABITAT ET METROPOLE	OPH	Public	18 481,06
19/12/2013 -	HABITAT ET METROPOLE	OPH	Public	372 673,35
19/12/2013 -	HABITAT ET METROPOLE	OPH	Public	62 934,21
19/12/2013 -	HABITAT ET METROPOLE	OPH	Public	14 144,18
19/12/2013 -	HABITAT ET METROPOLE	OPH	Public	2 267,02
15/10/2014 -	CCAS	Etabl. public	Public	1 146 915,68
23/01/2015 -	Habitat et Métropole	OPH	Public	642 944,39
25/02/2016 -	Habitat et Métropole	OPH	Public	541 866,11
30/05/2016 -	HABITAT ET METROPOLE	OPH	Public	601 886,60
30/05/2016 -	HABITAT ET METROPOLE	OPH	Public	1 569 685,96
01/07/2016 -	HABITAT ET METROPOLE	OPH	Public	1 789 396,16
01/07/2016 -	HABITAT ET METROPOLE	OPH	Public	3 173 910,21
20/12/2016 -	Foyer Renaudière	Association	Privé	865 860,77
01/01/2017 -	Alliade Habitat	ESH	Privé	81 447,23
09/01/2017 -	HABITAT ET METROPOLE	OPH	Public	254 831,03
09/01/2017 -	HABITAT ET METROPOLE	OPH	Public	600 922,19
14/03/2017 -	Habitat et Métropole	OPH	Public	601 943,32
15/03/2017 -	HABITAT ET METROPOLE	OPH	Public	93 220,45
15/03/2017 -	HABITAT ET METROPOLE	OPH	Public	210 511,37
15/03/2017 -	HABITAT ET METROPOLE	OPH	Public	105 255,68
15/03/2017 -	HABITAT ET METROPOLE	OPH	Public	70 692,18
24/11/2017 -	HABITAT ET METROPOLE	OPH	Public	287 849,64
26/01/2018 -	Habitat et Métropole	OPH	Public	737 914,22
20/03/2018 -	SAS VEO URFOL	Entreprise	Privé	551 035,83
01/07/2018 -	Alliade Habitat	ESH	Privé	262 448,13
01/07/2018 -	Alliade Habitat	ESH	Privé	135 134,90
01/07/2018 -	Alliade Habitat	ESH	Privé	9 462,40
01/07/2018 -	Alliade Habitat	ESH	Privé	95 375,89
01/07/2018 -	Alliade Habitat	ESH	Privé	395 303,65
01/07/2018 -	Alliade Habitat	ESH	Privé	15 518,58
01/07/2018 -	Alliade Habitat	ESH	Privé	90 339,35
01/07/2018 -	Alliade Habitat	ESH	Privé	87 936,42
01/07/2018 -	Alliade Habitat	ESH	Privé	556 172,66
01/07/2018 -	Alliade Habitat	ESH	Privé	260 564,35
01/07/2018 -	Alliade Habitat	ESH	Privé	47 370,91
01/07/2018 -	Alliade Habitat	ESH	Privé	59 290,21
01/07/2018 -	Alliade Habitat	ESH	Privé	18 191,15
01/07/2018 -	Alliade Habitat	ESH	Privé	15 937,24
01/07/2018 -	HABITAT ET METROPOLE	OPH	Public	160 230,22
01/07/2018 -	HABITAT ET METROPOLE	OPH	Public	102 021,53
01/07/2018 -	HABITAT ET METROPOLE	OPH	Public	465 998,05
01/07/2018 -	HABITAT ET METROPOLE	OPH	Public	327 673,72
01/07/2018 -	HABITAT ET METROPOLE	OPH	Public	73 355,04
01/07/2018 -	HABITAT ET METROPOLE	OPH	Public	1 239 721,31
01/07/2018 -	HABITAT ET METROPOLE	OPH	Public	82 435,29
01/07/2018 -	HABITAT ET METROPOLE	OPH	Public	263 193,83
01/07/2018 -	HABITAT ET METROPOLE	OPH	Public	211 370,74
01/07/2018 -	HABITAT ET METROPOLE	OPH	Public	256 230,61
01/07/2018 -	HABITAT ET METROPOLE	OPH	Public	1 210 877,68
29/01/2019 -	HABITAT ET METROPOLE	OPH	Public	2 948 367,84
29/01/2019 -	HABITAT ET METROPOLE	OPH	Public	4 277 601,06
05/03/2019 -	Cité Nouvelle	ESH	Privé	103 700,00
31/03/2019 -	Alliade Habitat	ESH	Privé	32 706,10
31/03/2019 -	Alliade Habitat	ESH	Privé	1 335,68
31/03/2019 -	Alliade Habitat	ESH	Privé	29 777,50
01/05/2019 -	Immobilier Rhône Alpes	ESH	Privé	76 254,07
01/05/2019 -	Immobilier Rhône Alpes	ESH	Privé	544 747,38
16/08/2019 -	Habitat et Métropole	OPH	Public	2 473 975,00
01/09/2019 -	SAS VEO URFOL	Entreprise	Privé	1 089 556,62
05/01/2020 -	Foyer Renaudière	Association	Privé	174 960,79
21/01/2020 -	Habitat et Métropole	OPH	Public	2 156 000,00
01/01/2021 -	ICF sud-est Méditerranée	ESH	Privé	374 782,62
19/10/2021 -	HABITAT ET METROPOLE	OPH	Public	156 043,00
19/10/2021 -	HABITAT ET METROPOLE	OPH	Public	309 912,00
19/10/2021 -	HABITAT ET METROPOLE	OPH	Public	575 429,00
19/10/2021 -	HABITAT ET METROPOLE	OPH	Public	293 771,00
19/10/2021 -	HABITAT ET METROPOLE	OPH	Public	212 509,00
19/10/2021 -	HABITAT ET METROPOLE	OPH	Public	304 220,00
19/10/2021 -	HABITAT ET METROPOLE	OPH	Public	71 495,00
19/10/2021 -	HABITAT ET METROPOLE	OPH	Public	220 389,00
19/10/2021 -	HABITAT ET METROPOLE	OPH	Public	130 430,00
19/10/2021 -	HABITAT ET METROPOLE	OPH	Public	310 167,00

Envoyé en préfecture le 24/05/2023  
 Reçu en préfecture le 24/05/2023  
 Publié le  
 ID : 042-214202079-20230515-DL20230060-DE



19/10/2021 -	HABITAT ET METROPOLE	OPH	Public	
19/10/2021 -	HABITAT ET METROPOLE	OPH	Public	
02/11/2021 -	HABITAT ET METROPOLE	OPH	Public	
02/11/2021 -	HABITAT ET METROPOLE	OPH	Public	47 460,00
02/11/2021 -	HABITAT ET METROPOLE	OPH	Public	233 713,71
02/11/2021 -	HABITAT ET METROPOLE	OPH	Public	355 378,65
06/04/2022 -	HABITAT ET METROPOLE	OPH	Public	4 125 000,00
06/04/2022 -	HABITAT ET METROPOLE	OPH	Public	6 800 000,00
13/07/2022 -	HABITAT ET METROPOLE	OPH	Public	113 528,00
13/07/2022 -	HABITAT ET METROPOLE	OPH	Public	215 182,00
<b><u>Subventions supérieures à 75 000 € ou représentant plus de 50 % du produit figurant au compte de résultat de l'organisme</u></b>				
<b>Autres</b>				

(1) Hôtel de ville pour les communes et siège de l'établissement pour les EPCI, syndicat etc... et autres lieux publics désignés par la commune ou l'établissement.

(2) Indiquer la date de la décision (délibérations, contrats ou décisions de l'exécutif).

(3) Préciser la nature de la délégation (concession, affermage, régie intéressée ...).



<b>IV – ANNEXES</b>
<b>AUTRES ELEMENTS D'INFORMATIONS</b>
<b>LISTE DES ORGANISMES DE REGROUPEMENT</b>
<b>C3.1</b>

**C3.1 – LISTE DES ORGANISMES DE REGROUPEMENT AUXQUELS ADHERE LA COMMUNE OU L'ETABLISSEMENT**

DESIGNATION DES ORGANISMES	DATE D'ADHESION	MODE DE FINANCEMENT (1)	MONTANT DU FINANCEMENT
<b>Etablissements publics de coopération intercommunale</b>			
ST-ETIENNE METROPOLE	01/01/1995	CET	0,00
<b>Autres organismes de regroupement</b>			
EPURES (Etude des Plans d'Urbanisme de la Région Stéphanoise)		Participation	0,00
SIPG (Syndicat intercommunal du Pays du Gier)	01/01/1994	Fiscalité additionnelle	217 276,00
SIEL (Syndicat intercommunal d'électricité du Département de la Loire)	01/01/1998	Part sur redevance de l'occupation du domaine	0,00
CAP METROPOLE	01/01/2012	Participation	0,00
SITIV (Syndicat intercommunal des technologies de l'information pour les villes)	01/01/2014	Fiscalité additionnelle	447 334,00
SIARG (Syndicat Intercommunal de l'Aqueduc Romain du Gier)	01/01/2019	Participation	4 500,00

(1) Indiquer si le financement est fait par TPZ, TPU, TPU + fiscalité additionnelle, fiscalité additionnelle ou sans fiscalité propre.



## IV – ANNEXES

## DECISIONS EN MATIERE DE TAUX DE CONTRIBUTIONS DIRECTES

## D1 – TAUX DE CONTRIBUTIONS DIRECTES

Libellés	Bases notifiées (si connues à la date de vote)	Variation des bases/N-1 (%)	Taux appliqués par décision de l'assemblée délibérante (%)	Variation de taux/N-1 (%)	Produit voté par l'assemblée délibérante	Variation du produit/N-1 (%)
TFPB	42 057 031,00	3,68	39,09	0,00	16 456 297,00	3,52
TFPNB	280 052,00	-1,44	49,33	0,00	138 150,00	-1,44
CFE	0,00	0,00	0,00	0,00	0,00	0,00
<b>TOTAL</b>	<b>0,00</b>	<b>0,00</b>			<b>0,00</b>	<b>0,00</b>

**IV – ANNEXES**  
**ARRETE ET SIGNATURES**

Nombre de membres en exercice : 0

Nombre de membres présents : 0

Nombre de suffrages exprimés : 0

VOTES :

Pour : 0

Contre : 0

Abstentions : 0

Date de convocation :

Présenté par (1) .

A , le

Délibéré par l'assemblée (2), réunie en session .

A , le

Les membres de l'assemblée délibérante (2),

---

Certifié exécutoire par (1) , compte tenu de la transmission en préfecture, le , et de la publication le

A ,le

(1) Indiquer le maire ou le président de l'organisme.

(2) L'assemblée délibérante étant : .