GAEC de ROMILIE

Parcelle AS 8 et partie AS 52 (76,35 a)

↓

(48,74 a)
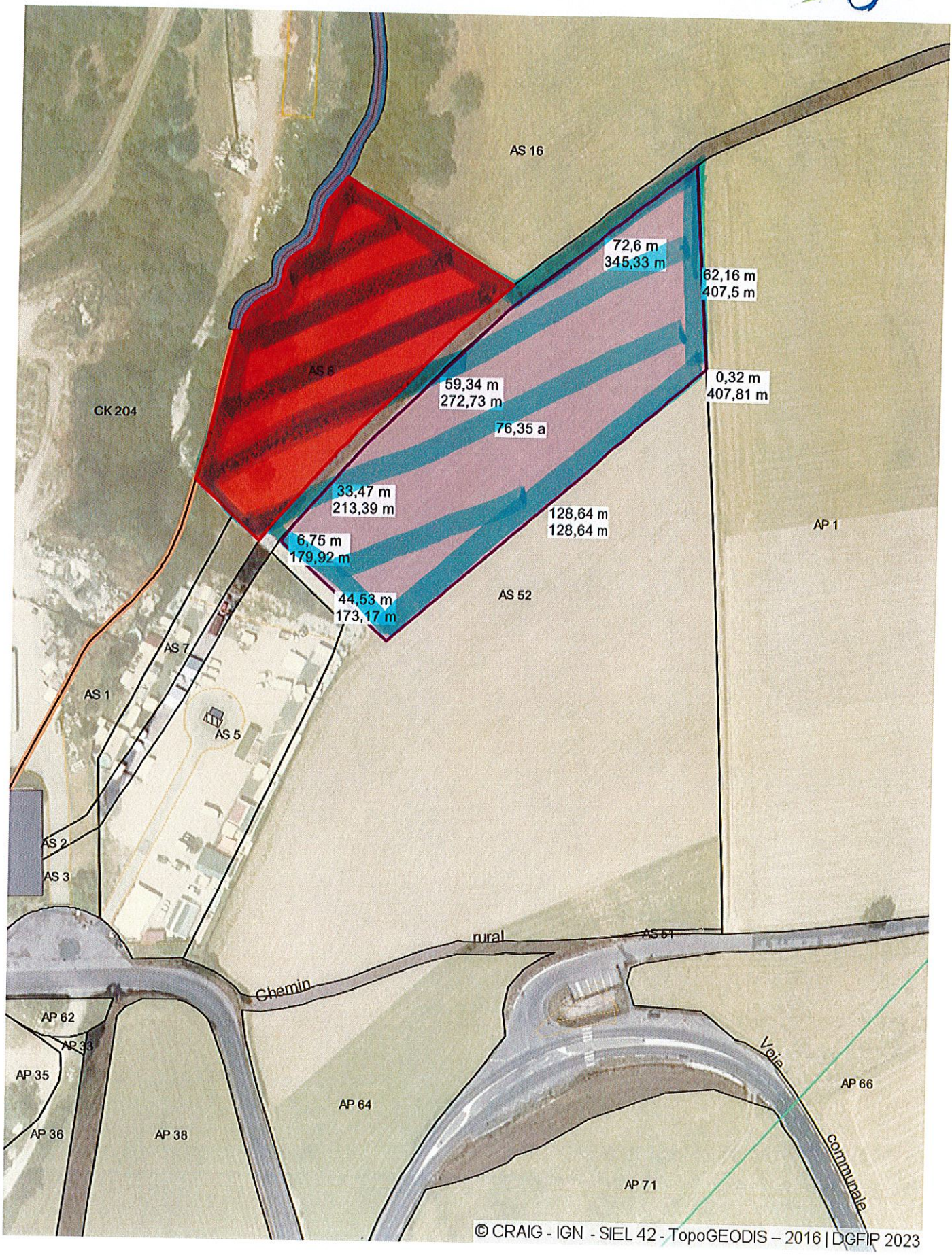
Envoyé en préfecture le 28/05/2025
Reçu en préfecture le 28/05/2025
Publié le
ID : 042-214202079-20250528-DEC20250078-AU