Envoyé en préfecture le 06/10/2023
Reçu en préfecture le 06/10/2023
Publié le
ID : 042-214202079-20231006-DEC20230101-AU

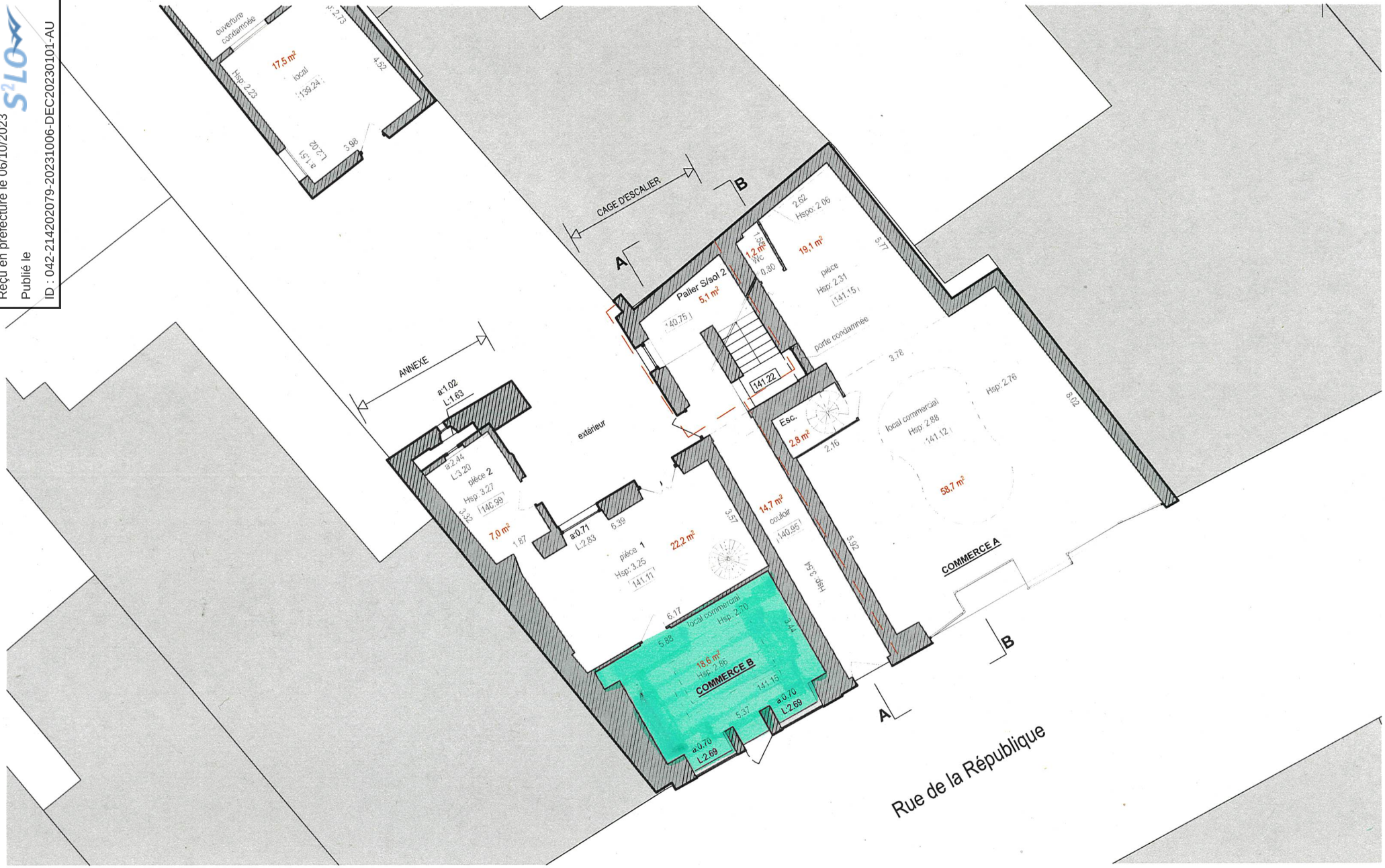

CAP METROPOLE

Réhabilitation d'un immeuble - 52 rue de la République 42400 Saint-Chamond

5. Plan de RDC - échelle 1/100

aj architectes