Envoyé en préfecture le 26/09/2022
Reçu en préfecture le 26/09/2022
Publié le
ID : 069-216900969-20220923-DEL_22_084-DE

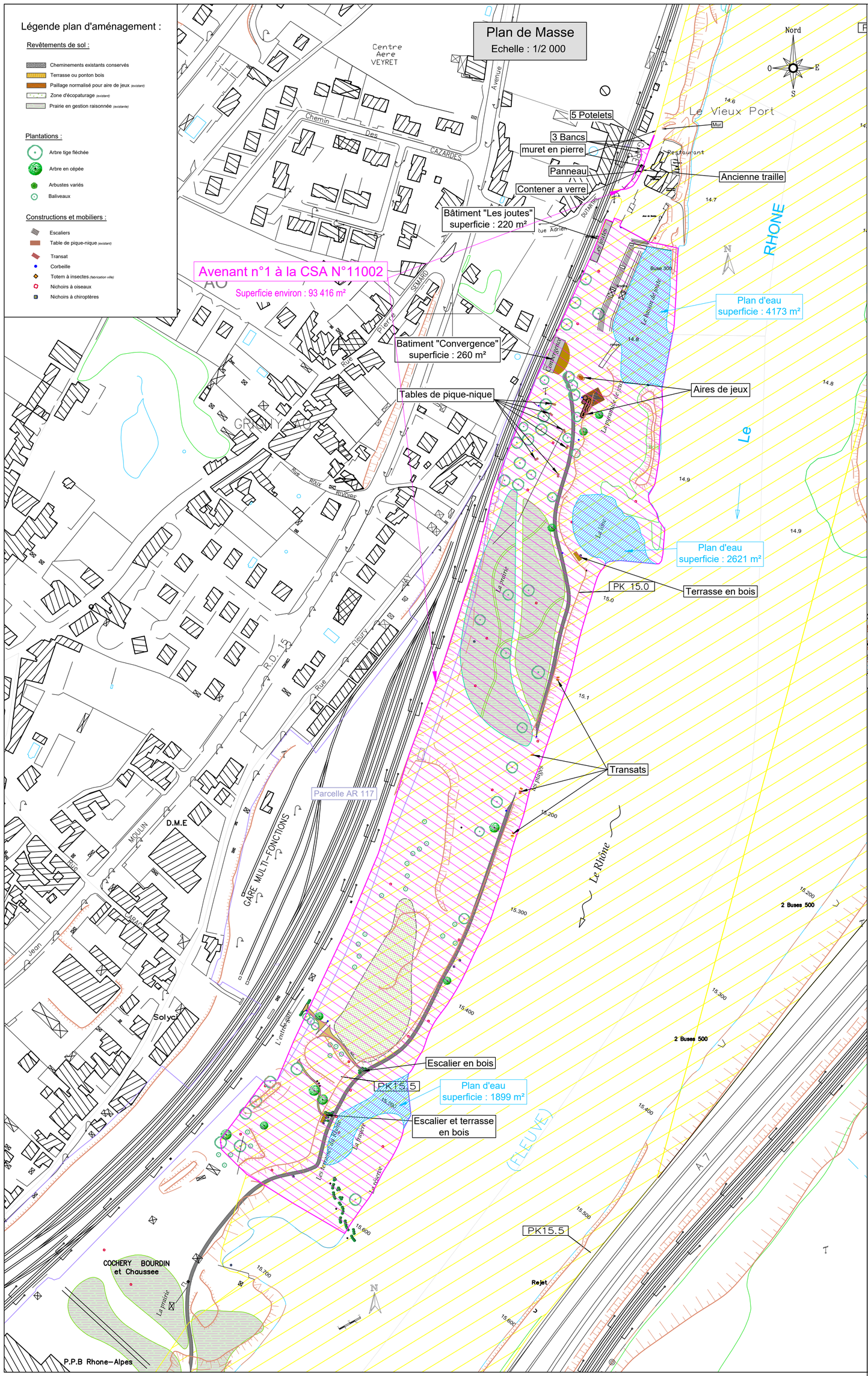

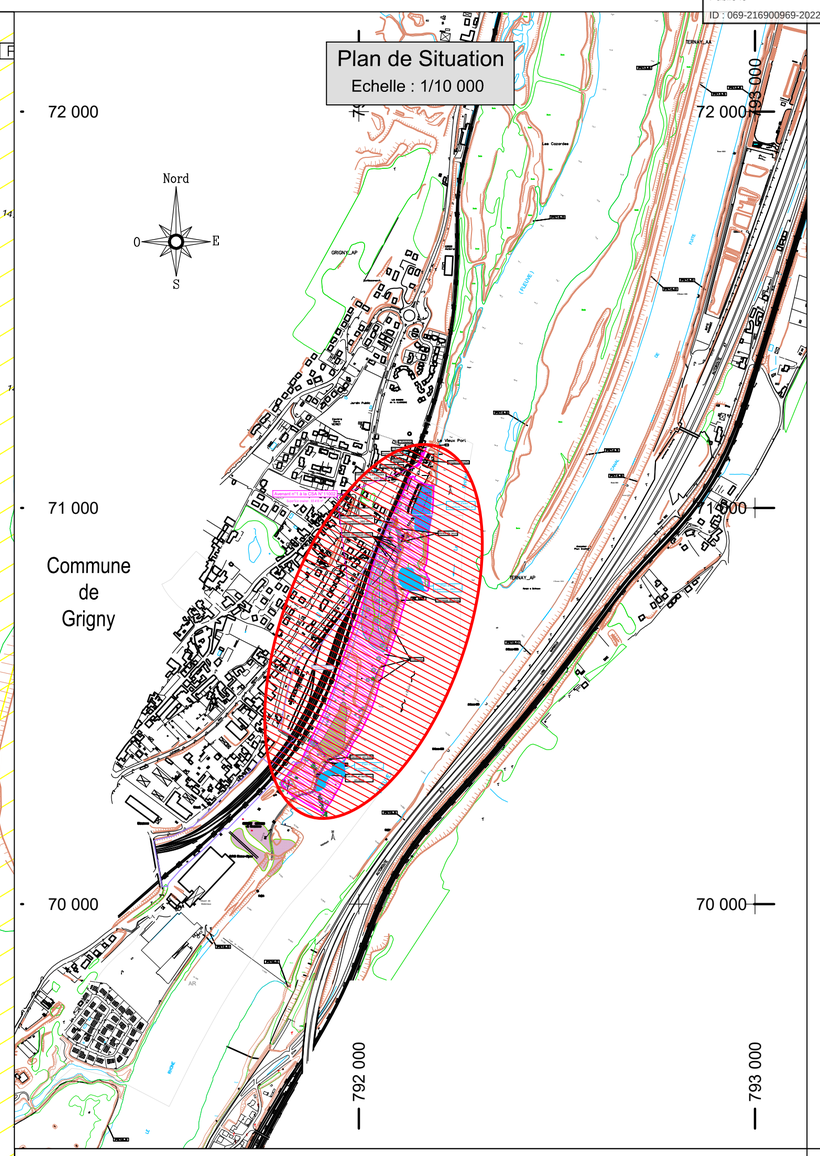

AMENAGEMENT de PIERRE BENITE

COMMUNE DE GRIGNY

Bénéficiaire : Commune de GRIGNY

Avenant N°1 à la Convention de Superposition d'Affectations N°11002 - Occupation du domaine

Objet : Mise à disposition complémentaire d'une parcelle de terrain et traille préexistante

A0 / 10.09.2009 / LODIER / BEEHARRY / JUAN / Création du plan
B0 / 27/05/2021 / BELLET / JULIEN_C / FAVIER_E / renouvellement du titre d'occupation : AOTDC 11047 TER devient CSA 11002 OD
C0 / 23/05/2022 / DION / MELECK / FAVIER_E /

IND.	DATE	DESSINE PAR	CONTROLE PAR	VALIDE PAR	MODIFICATIONS

REFERENCES :

DOMAINE

COMPAGNIE NATIONALE DU RHÔNE

DIRECTION RHÔNE SAÔNE
Z.A. de Vérenay - 950 rue du stade
69420 AMPUIS
Tél : 04-74-78-38-80 Fax : 04-26-10-24-44
cnr.vienne @ cnr.tm.fr

Situation :
Sur la commune de Grigny :
Du Pk 14.70 au Pk 15.65 en rive droite

Légende :
- Domaine concédé CNR
- CSA N° 11002 Occupation du domaine

DESSINE PAR : LODIER	CONTROLE PAR :	VALIDE PAR :	CHARGE D'AFF :
DATE : 10/09/2009	DATE :	DATE :	N° D'AFFAIRE :

AUTOCAD V2017

Copyright CNR. Ce document est la propriété de CNR.
Toute communication, reproduction, même partielle, est interdite sauf autorisation écrite.

ECHELLE : 1/2500 1/10000

Ancienne immatriculation : 1100K191DO2715

IND. C0

CS-PB-02PB-xxx-xxx-xx-406855