Envoyé en préfecture le 28/03/2025
Reçu en préfecture le 28/03/2025
Publié le
ID : 069-216900910-20250327-DEL20250327_20-DE

GÉOMÈTRE-EXPERT
GARANT D'UN CADRE DE VIE DURABLE

Métropole de Lyon

# Commune de Givors

## Avenue de la Commune de Paris

Propriété de la Commune de Givors

# PLAN DE DIVISION

Référence Cadastrale : AC n°39

Echelle : 1/200

| Référence au Plan | DESIGNATION | Référence au cadastre rénové | | | | Superficies indicatives | |
|---|---|---|---|---|---|---|---|
| | | Section | Adresse | Ancien numéro | Nouveau numéro | | TOTAL |
| A | Parcelle appartenant à la commune de Givors à céder à Alliade Habitat | AC | Avenue de la Commune de Paris | 39p | | | 6 179m² |
| B1 | Parcelles appartenant à la commune de Givors à conserver | AC | Avenue de la Commune de Paris | 39p | | | 3a10ca |
| B2 | | | | 39p | | | 42a54ca |

*Coordonnées : Locales centimétriques rattachées par GPS dans le système RGF93-CC46*
*Nivellement : Local centimétrique rattaché dans le système IGN (par GPS réseau Orphéon)*

Reproduction Réservée

Référence dossier : 25.050.B205.21.B
Date du levé : 1, 6 et 7/12/2023

| Modification(s) | Date | Indice |
|---|---|---|
| | | |
| | | |
| | | |
| | | |
| | | |
| Modifications diverses | 12/03/2025 | B |
| Emission originale | 05/03/2025 | A |

BROCASSOUNY
GÉOMÈTRES-EXPERTS
SARL de GEOMETRES-EXPERTS
19bis Rue Marcelin BERTHELOT
69120 VAULX EN VELIN
Tél : 04.37.45.15.15
E-mail : vaulx@brocasgeometre.fr

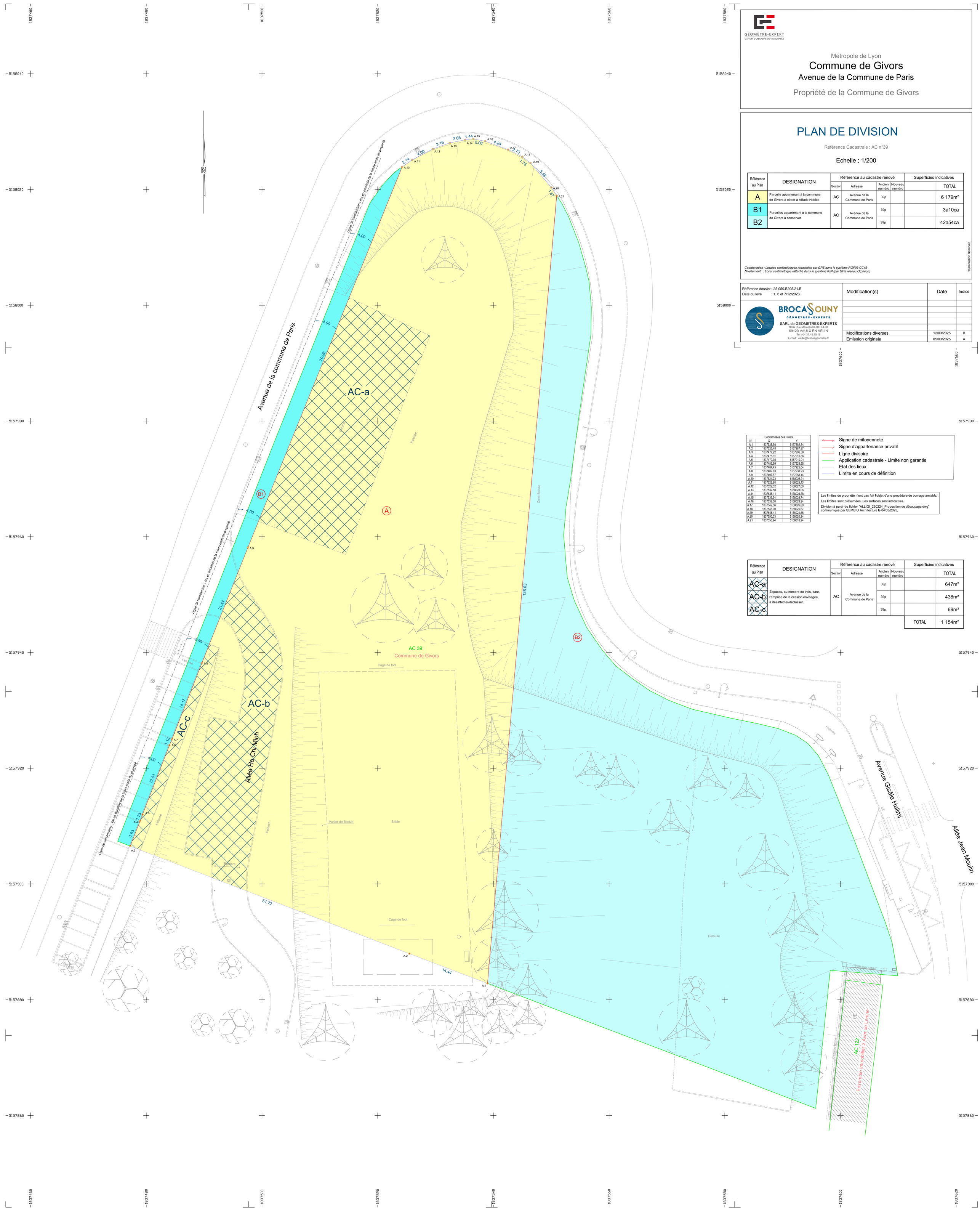


| Coordonnées des Points | | |
|---|---|---|
| N° | X | Y |
| A.1 | 1837538.98 | 5157882.84 |
| A.2 | 1837525.48 | 5157887.97 |
| A.3 | 1837477.22 | 5157906.56 |
| A.4 | 1837478.91 | 5157910.86 |
| A.5 | 1837479.35 | 5157912.01 |
| A.6 | 1837483.99 | 5157923.95 |
| A.7 | 1837484.45 | 5157925.04 |
| A.8 | 1837489.63 | 5157938.23 |
| A.9 | 1837497.57 | 5157958.14 |
| A.10 | 1837524.23 | 5158023.91 |
| A.11 | 1837525.98 | 5158025.13 |
| A.12 | 1837529.52 | 5158027.00 |
| A.13 | 1837532.50 | 5158028.06 |
| A.14 | 1837535.11 | 5158028.58 |
| A.15 | 1837536.54 | 5158028.74 |
| A.16 | 1837538.58 | 5158028.34 |
| A.17 | 1837542.56 | 5158026.89 |
| A.18 | 1837545.00 | 5158025.67 |
| A.19 | 1837546.41 | 5158024.58 |
| A.20 | 1837550.03 | 5158020.34 |
| A.21 | 1837550.94 | 5158018.94 |

- Signe de mitoyenneté
- Signe d'appartenance privatif
- Ligne divisoire
- Application cadastrale - Limite non garantie
- Etat des lieux
- Limite en cours de définition

Les limites de propriété n'ont pas fait l'objet d'une procédure de bornage amiable.
Les limites sont présumées. Les surfaces sont indicatives.
Division à partir du fichier "ALLIGI_250224_Proposition de découpage.dwg" communiqué par SEMEIO Architecture le 04/03/2025.

| Référence au Plan | DESIGNATION | Référence au cadastre rénové | | | | Superficies indicatives | |
|---|---|---|---|---|---|---|---|
| | | Section | Adresse | Ancien numéro | Nouveau numéro | | TOTAL |
| AC-a | Espaces, au nombre de trois, dans l'emprise de la cession envisagée, à désaffecter/déclasser. | AC | Avenue de la Commune de Paris | 39p | | | 647m² |
| AC-b | | | | 39p | | | 438m² |
| AC-c | | | | 39p | | | 69m² |
| | | | | | | TOTAL | 1 154m² |