

Envoyé en préfecture le 21/06/2024

Reçu en préfecture le 21/06/2024

Publié le



ID : 069-216900910-20240620-DEL20240620\_8-DE

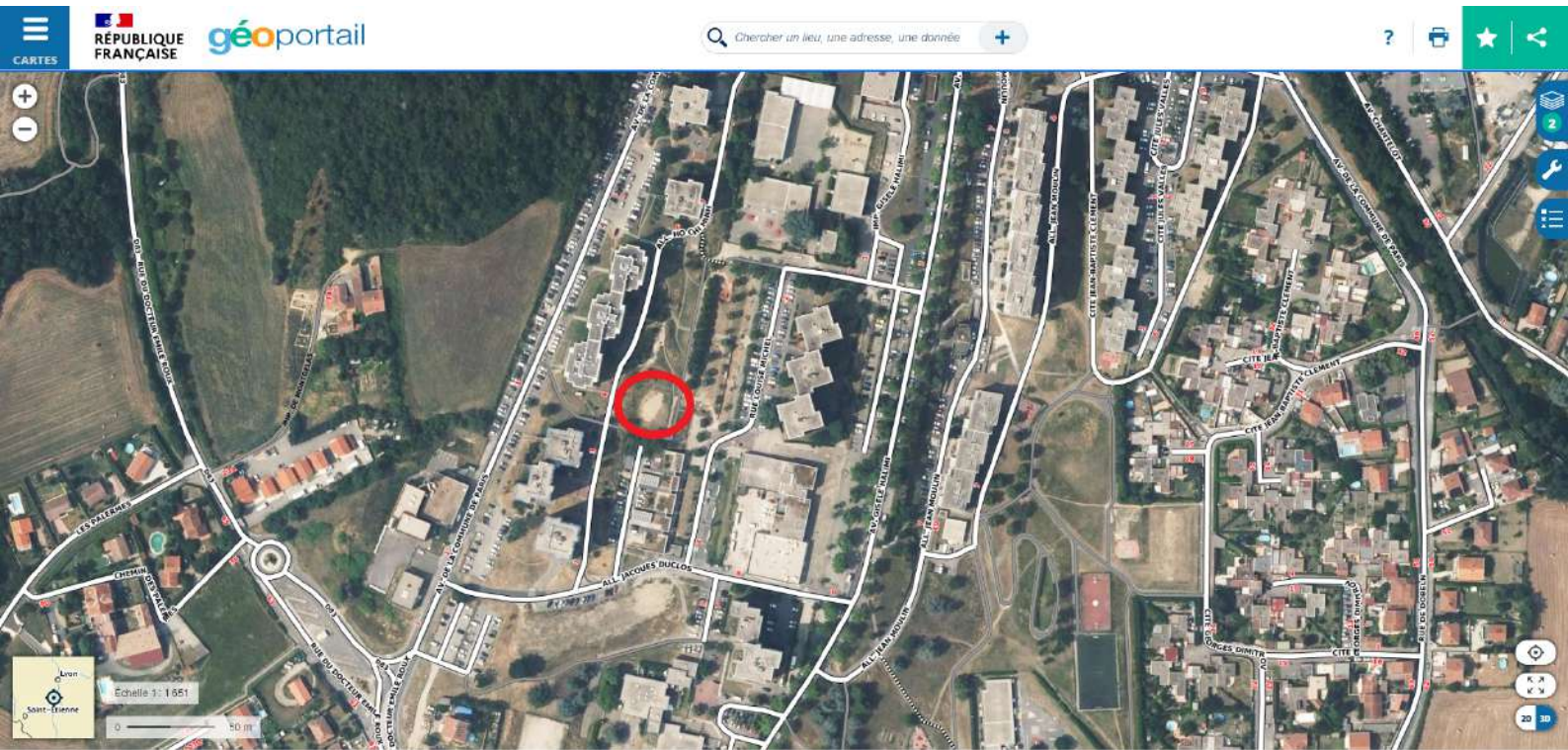

Envoyé en préfecture le 21/06/2024

Reçu en préfecture le 21/06/2024

Publié le



ID : 069-216900910-20240620-DEL20240620\_8-DE

Parcelle (69091) AC 26  
RUE LOUISE MICHEL - GIVORS (69)

Non bâti  
Bâti  
Subdivision fiscale  
Propriétaires

Compte n° 100473

COMMUNE DE GIVORS

Type de la personne :	Morale
Forme juridique :	Commune et commune nouvelle
Droit :	Propriétaire
Type :	-
Destinataire de l'imposition :	Oui
Adresse :	PAR MONSIEUR LE MAIRE 23 PL HENRI BARBUSSE 69700 GIVORS

Propriété divisée en lots  
Partie d'évaluation

