Envoyé en préfecture le 02/04/2024
Reçu en préfecture le 02/04/2024
Publié le
ID : 069-216900910-20240328-DEL20240328_29-DE
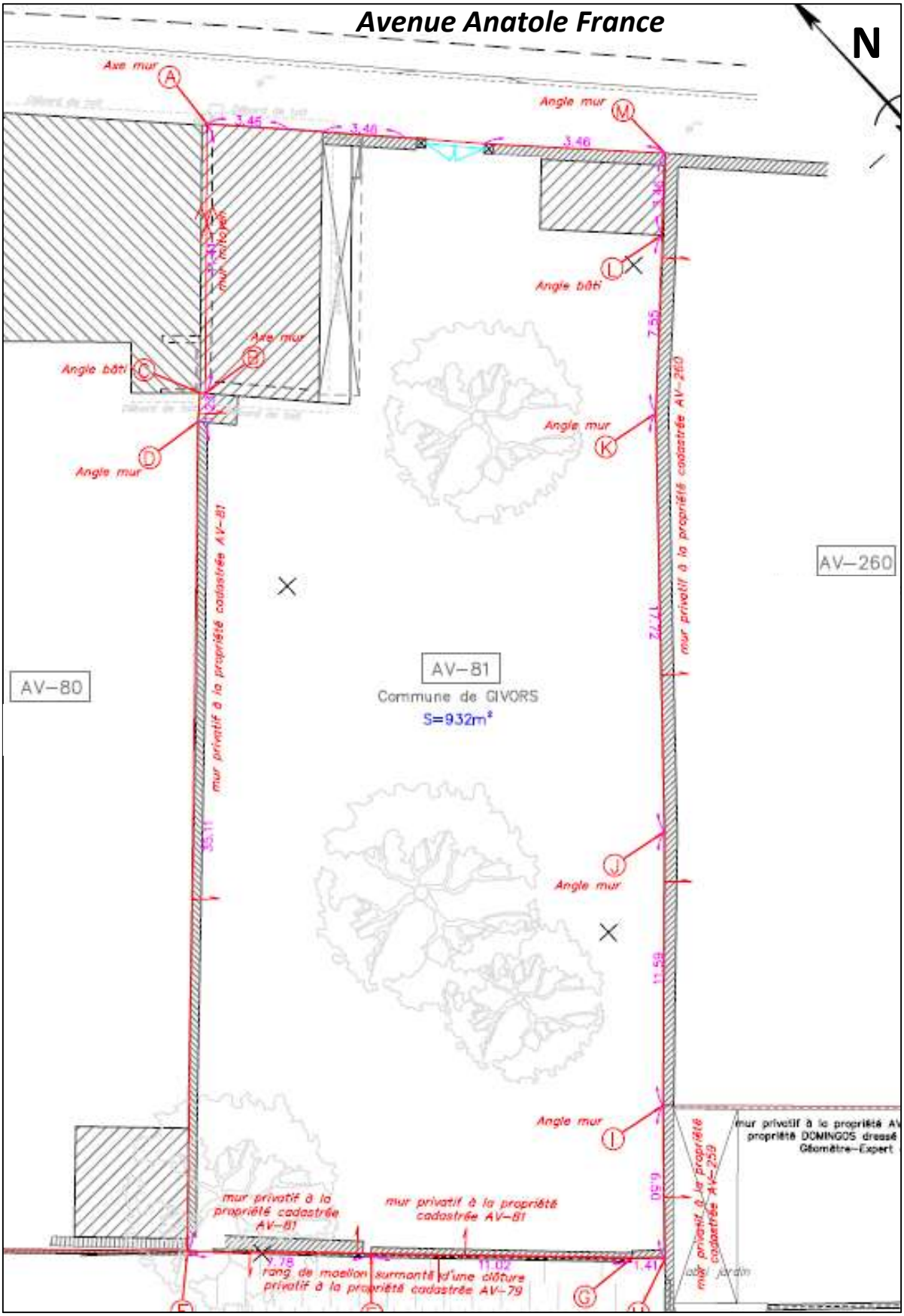
Plan de bornage de la parcelle AV 81 dressé par le cabinet Les Arpenteurs