



## REPUBLIQUE FRANÇAISE

**COMMUNE dont la population est de 3500 habitants et plus : COMMUNE DE GIVORS (1)**

**(2) AGREGE AU BUDGET PRINCIPAL DE**

Numéro SIRET : 21690091000011

POSTE COMPTABLE : 69007

**M. 57**

**Compte administratif**

**Voté par nature**

BUDGET : COMMUNE DE GIVORS (3)

**ANNEE 2023**

(1) Indiquer soit le nom de la collectivité, soit le libellé de l'établissement, soit le nom du syndicat mixte relevant de l'article L. 5721-2 du CGCT.

(2) A compléter s'il s'agit d'un budget annexe.

(3) Indiquer le budget concerné : budget principal ou libellé du budget annexe.

# Sommaire

## I - Informations générales

|  |   |
|--|---|
| A - Informations statistiques, fiscales et financières | 5 |
| B - Pour mémoire : Modalités de vote du budget         | 6 |
| C1 - Exécution du budget - Résultats                   | 7 |
| C2 - Exécution du budget - RAR Dépenses                | 8 |
| C3 - Exécution du budget - RAR Recettes                | 9 |

## II - Présentation générale

|   |    |
|---|----|
| A - Vue d'ensemble - Exécution du budget  | 10 |
| B1 - Equilibre financier - Investissement | 11 |
| B2 - Equilibre financier - Fonctionnement | 12 |
| C1 - Balance générale - Dépenses          | 13 |
| C2 - Balance générale - Recettes          | 14 |

## III - Adoption du CA

|  |    |
|--|----|
| A - Section d'investissement - Vue d'ensemble  | 16 |
| A1 - Section d'investissement - Dépenses - Détail par article                                  | 19 |
| A2.1 - Section d'investissement - Dépenses - Vue d'ensemble des opérations d'équipement        | 22 |
| A2.2 - Section d'investissement - Dépenses - Détail des opérations d'équipement gérées en AP   | 23 |
| A2.3 - Section d'investissement - Dépenses - Détail des opérations d'équipement gérées hors AP | 28 |
| A3 - Section d'investissement - Recettes - Détail par article                                  | 29 |
| B - Section de fonctionnement - Vue d'ensemble   | 31 |
| B1 - Section de fonctionnement - Dépenses - Détail par article                                 | 34 |
| B2 - Section de fonctionnement - Recettes - Détail par article                                 | 38 |

## IV - Annexes

### A - Présentation croisée

|   |     |
|---|-----|
| A1 - Section d'investissement - Vue d'ensemble  | 41  |
| A1.01 - Opérations non ventilables  | 43  |
| A1.900 - Fonction 0 - Services généraux   | 44  |
| A1.900-5 - Fonction 0-5 - Gestion des fonds européens                                 | 47  |
| A1.901 - Fonction 1 - Sécurité  | 48  |
| A1.902 - Fonction 2 - Enseignement, formation professionnelle et apprentissage        | 49  |
| A1.903 - Fonction 3 - Culture, vie sociale, jeunesse, sports et loisirs               | 52  |
| A1.904 - Fonction 4 - Santé et action sociale (hors RSA)                              | 55  |
| A1.904-4 - Fonction 4-4 - RSA   | 58  |
| A1.905 - Fonction 5 - Aménagement des territoires et habitat                          | 59  |
| A1.906 - Fonction 6 - Action économique   | 62  |
| A1.907 - Fonction 7 - Environnement   | 64  |
| A1.908 - Fonction 8 - Transports  | 67  |
| A2 - Section de fonctionnement - Vue d'ensemble                                       | 71  |
| A2.01 - Opérations non ventilables  | 73  |
| A2.930 - Fonction 0 - Services généraux   | 74  |
| A2.930-5 - Fonction 0-5 - Gestion des fonds européens                                 | 83  |
| A2.931 - Fonction 1 - Sécurité  | 84  |
| A2.932 - Fonction 2 - Enseignement, formation professionnelle et apprentissage        | 86  |
| A2.933 - Fonction 3 - Culture, vie sociale, jeunesse, sports et loisirs               | 92  |
| A2.934 - Fonction 4 - Santé et action sociale (hors APA et RSA/Régularisation de RMI) | 99  |
| A2.934-3 - Fonction 4-3 - APA   | 105 |
| A2.934-4 - Fonction 4-4 - RSA/Régularisation de RMI                                   | 106 |
| A2.935 - Fonction 5 - Aménagement des territoires et habitat                          | 107 |
| A2.936 - Fonction 6 - Action économique   | 113 |
| A2.937 - Fonction 7 - Environnement   | 115 |
| A2.938 - Fonction 8 - Transports  | 118 |

### B - Annexes patrimoniales

|  |            |
|--|------------|
| B1.1 - Etat de la dette - Détail des crédits de trésorerie                     | Sans Objet |
| B1.2 - Etat de la dette - Répartition par nature de dette                      | Sans Objet |
| B1.3 - Etat de la dette - Répartition par structure de taux                    | Sans Objet |
| B1.4 - Etat de la dette - Typologie de la répartition de l'encours             | Sans Objet |
| B1.5 - Etat de la dette - Détail des opérations de couverture                  | Sans Objet |
| B1.6 - Etat de la dette - Remboursement anticipé d'emprunts avec refinancement | Sans Objet |
| B1.7 - Etat de la dette - Emprunts renégociés au cours de l'année N            | Sans Objet |



|  |            |
|--|------------|
| B1.8 - Etat de la dette - Dette pour financer l'emprunt d'un autre organisme                                   | 122        |
| B1.9 - Etat de la dette - Autres dettes  | 124        |
| <b>B2 - Méthodes utilisées pour les amortissements</b>   |            |
| B3.1 - Etat des provisions constituées   | Sans Objet |
| B3.2 - Etalement des provisions  | Sans Objet |
| B4 - Etat des charges transférées  | Sans Objet |
| B5 - Détail des chapitres d'opérations pour comptes de tiers   | Sans Objet |
| B6 - Prêts   | Sans Objet |
| B7.1 - Etat synthétique des engagements donnés   | Sans Objet |
| B7.2 - Etat synthétique des engagements reçus  | Sans Objet |
| B7.3 - Etat des emprunts garantis  | 126        |
| B7.4 - Calcul du ratio d'endettement relatif aux emprunts garantis   | 130        |
| B7.5 - Etat des contrats de crédit-bail  | Sans Objet |
| B7.6 - Etat des marchés de partenariat   | Sans Objet |
| B7.7 - Etat des recettes grevées d'affectation spéciale  | Sans Objet |
| B7.8 - Autres engagements donnés   | Sans Objet |
| B7.9 - Autres engagements reçus  | Sans Objet |
| B8.1.1 - Concours attribués à des tiers  | 131        |
| B8.1.2 - Liste des subventions versées aux communes  | Sans Objet |
| B9 - Etat du personnel   | 134        |
| B10 - Liste des organismes dans lesquels la collectivité a pris un engagement financier                        | 141        |
| B11.1 - Liste des organismes de regroupement   | 142        |
| B11.2 - Liste des établissements publics créés   | 143        |
| B11.3 - Liste des services individualisés dans un budget annexe  | Sans Objet |
| B12.1 - Variation du patrimoine - Entrées  | 144        |
| B12.2 - Variation du patrimoine - Sorties  | 154        |
| B13 - Opérations liées aux cessions  | 155        |
| B14 - Etat des travaux en régie  | Sans Objet |
| B15.1 - Etat de ventilation des dépenses liées à la gestion de la crise sanitaire du COVID-19 - Fonctionnement | Sans Objet |
| B15.2 - Etat de ventilation des dépenses liées à la gestion de la crise sanitaire du COVID-19 - Investissement | Sans Objet |
| <b>C - Annexes budgétaires</b>   |            |
| C1.1 - Equilibre budgétaire - Dépenses   | 156        |
| C1.2 - Equilibre budgétaire - Recettes   | 157        |
| C2.1 - Situation des AP  | 159        |
| C2.2 - Situation des AE  | 160        |
| <b>D - Autres éléments d'information</b>   |            |
| D1.1 - Liste des services assujettis à la TVA et non érigés en budget annexe                                   | 161        |
| D1.2.1 - Services assujettis à la TVA - Vue d'ensemble   | Sans Objet |
| D1.2.2 - Services assujettis à la TVA - Détail investissement  | Sans Objet |
| D1.2.3 - Services assujettis à la TVA - Détail fonctionnement  | Sans Objet |
| D2.1 - Services ferroviaires régionaux des voyageurs - Volet 1 : Budget  | Sans Objet |
| D2.2 - Services ferroviaires régionaux des voyageurs - Volet 2 : Compte d'exploitation                         | Sans Objet |
| D2.3 - Services ferroviaires régionaux des voyageurs - Volet 3 : Patrimoine                                    | Sans Objet |
| D3.1 - Variation du patrimoine (article L. 300-5 CU) - Entrées   | Sans Objet |
| D3.2 - Variation du patrimoine (article L. 300-5 CU) - Sorties   | Sans Objet |
| D4 - Gestion des fonds européens   | Sans Objet |
| D5 - Emploi des crédits communautaires dans le cadre de la subvention globale                                  | Sans Objet |
| D6 - Actions de formation des élus   | Sans Objet |
| D7 - Etat relatif aux ressources et dépenses de la formation professionnelle des jeunes                        | Sans Objet |
| D8 - Compte d'emploi du fonds commun des services d'hébergement  | Sans Objet |
| D9 - Identification des flux croisés   | Sans Objet |
| D10 - Présentation agrégée du budget principal et des budgets annexes  | Sans Objet |
| D11 - Décisions en matière de taux   | 162        |
| D12.1 - Etats de la répartition de la TEOM - Investissement  | Sans Objet |
| D12.2 - Etats de la répartition de la TEOM - Fonctionnement  | Sans Objet |
| D13.1 - Etats des dépenses et recettes des services d'eau et d'assainissement - Fonctionnement (2)             | Sans Objet |
| D13.2 - Etats des dépenses et recettes des services d'eau et d'assainissement - Investissement (2)             | Sans Objet |
| D14 - Suivi des opérations au titre du nouveau programme national de renouvellement urbain                     | Sans Objet |
| <b>V - Arrêté et signatures</b>  |            |
| A - Arrêté et signatures   | 163        |

Dans l'ensemble des tableaux, les cases grisées ne doivent pas être remplies.

Conformément à l'instruction budgétaire et comptable, il convient de mentionner que :

dans la présentation croisée, la rubrique fonctionnelle 01 – Opérations non ventilables comprend les impôts et taxes non affectés, les dotations et participations, la dette et les opérations financières, les opérations patrimoniales en investissement, les frais de fonctionnement des groupes d'élus en fonctionnement ;  
*les opérations d'ordre doivent figurer en italique.*

(1) A utiliser également pour les collectivités de moins de 3500 habitants qui opteraient pour le régime des AP-AE de l'article L.5217-10-7 du CGCT après avoir adopté un règlement budgétaire et financier conformément à l'article L. 5217-10-9 et avant l'adoption de son budget primitif. Si la collectivité opte pour ce régime, la collectivité ne renseigne pas les annexes C2.3 et C2.4 de la partie IV « Annexes ». Les projets de dotations d'AP-AE inscrits sur les annexes B1 et B2 de la partie II apparaissent alors dans les états de la partie III « Vote du budget », sinon les montants dans les champs AP-AE sont par convention de 0

(2) Cet état ne peut être produit que par les communes dont la population est inférieure à 500 habitants et qui gèrent les services de distribution de l'eau potable et d'assainissement sous forme de régie simple sans budget annexe (art. L. 2221-11 du CGCT)

## I – INFORMATIONS GENERALES

### INFORMATIONS STATISTIQUES, FISCALES ET FINANCIERES

#### Informations statistiques

|                   | Valeurs |
|-------------------|---------|
| Population totale | 20798   |

#### Informations fiscales (N-2)

|  | Collectivité |
|--|--------------|
| Indicateur de ressources fiscales ou potentiel fiscal par habitant (1) | 27710123.00  |

#### Informations financières – ratios

|    |  | Valeurs |
|----|--|---------|
| 1  | Dépenses réelles de fonctionnement / population  | 1295.16 |
| 2  | Recettes réelles de fonctionnement / population  | 1450.61 |
| 3  | Dépenses d'équipement brut / population  | 323.65  |
| 4  | Encours de dette / population (2) (3)  | 0.00    |
| 5  | DGF / population   | 324.79  |
| 6  | Dépenses de personnel / dépenses réelles de fonctionnement (4)   | 63.69   |
| 7  | Dépenses réelles de fonctionnement et remboursement annuel de la dette en capital / recettes réelles de fonctionnement (4) | 89.28   |
| 8  | Dépenses d'équipement brut / recettes réelles de fonctionnement  | 22.31   |
| 9  | Encours de la dette / recettes réelles de fonctionnement (2) (3) (4)   | 0.00    |
| 10 | Epargne brute / recettes réelles de fonctionnement (2) (4)   | 10.72   |

(1) A renseigner selon les dispositions législatives et réglementaires applicables à la collectivité. Informations comprises dans la fiche de répartition de la DGF de l'exercice N-1, établie sur la base des informations N-2 (transmise par les services préfectoraux).

(2) Les ratios s'appuyant sur l'encours de la dette se calculent à partir du montant de la dette au 31 décembre N.

(3) L'encours de dette doit comprendre les avances remboursables consenties au titre de l'article 25 de la loi n° 2020-935 du 30 juillet 2020 de finances rectificative pour 2020, portant attribution des avances remboursables sur les recettes fiscales prévues aux articles 1594 A et 1595 du code général des impôts

(4) Pour les syndicats mixtes, seules ces données sont à renseigner.

## I – INFORMATIONS GENERALES

### POUR MEMOIRE : MODALITES DE VOTE DU BUDGET

I – L'assemblée délibérante a voté le budget :

- au niveau du chapitre (1) pour la section d'investissement ;
- au niveau du chapitre (1) pour la section de fonctionnement ;
- avec (2) vote formel sur les chapitres « opérations d'équipement » ;
- sans (2) vote formel sur chacun des chapitres.

La liste des articles spécialisés sur lesquels l'ordonnateur ne peut procéder à des virements d'article à article est la suivante :

II – En l'absence de mention au paragraphe I ci-dessus, le budget est réputé voté par chapitre, sans vote formel sur chacun des chapitres, en fonctionnement, et en investissement sans vote formel pour les chapitres « opération d'équipement ».

III – Conformément à l'article L. 5217-10-6 du CGCT, l'assemblée délibérante autorise le président à opérer des virements de crédits de paiement de chapitre à chapitre, à l'exclusion des crédits relatifs aux dépenses de personnel, dans les limites suivantes (3) :

- Fonctionnement : %
- Investissement : %

IV – En l'absence de mention au paragraphe III ci-dessus, le président est réputé ne pas avoir reçu l'autorisation de l'assemblée délibérante de pratiquer des virements de crédits de paiement de chapitre à chapitre.

V – Les provisions sont semi-budgétaires (4).

(1) A compléter par « du chapitre » ou « de l'article ».

(2) Indiquer « avec » ou « sans » vote formel.

(3) Au maximum dans la limite de 7,5% des dépenses réelles de chaque section.

(4) A compléter par un seul des deux choix suivants, selon les dispositions législatives et réglementaires applicables à la collectivité :

- semi budgétaire ;

- budgétaire par délibération N°... du ...

## I – INFORMATIONS GENERALES

### EXECUTION DU BUDGET – RESULTATS

#### RESULTAT DE L'EXERCICE

|                        | Mandats émis  | Titres émis   | Reprise résultats exercice antérieur<br>(1) | Résultat ou solde (A)<br>(1) |
|------------------------|---------------|---------------|---|------------------------------|
| <b>TOTAL DU BUDGET</b> | 36 110 385,94 | 38 224 979,56 | 1 068 217,95                                | A1<br>3 182 811,57           |
| <b>Investissement</b>  | 7 299 694,69  | 7 612 435,27  | (2)<br>478 610,31                           | A2<br>791 350,89             |
| <b>Dont 1068</b>       |               | 2 715 452,34  |   |                              |
| <b>Fonctionnement</b>  | 28 810 691,25 | 30 612 544,29 | (3)<br>589 607,64                           | A3<br>2 391 460,68           |

#### RESTES A REALISER (4)

|                       | Dépenses               | Recettes         | Solde (B)<br>(5)    |
|-----------------------|------------------------|------------------|---------------------|
| <b>TOTAL des RAR</b>  | I + II<br>1 984 143,39 | III + IV<br>0,00 | B1<br>-1 984 143,39 |
| <b>Investissement</b> | I<br>1 984 143,39      | III<br>0,00      | B2<br>-1 984 143,39 |
| <b>Fonctionnement</b> | II<br>0,00             | IV<br>0,00       | B3<br>0,00          |

#### RESULTAT CUMULE = (A) + (B) (6)

|                       |                |               |
|-----------------------|----------------|---------------|
| <b>TOTAL</b>          | <b>A1 + B1</b> | 1 198 668,18  |
| <b>Investissement</b> | <b>A2 + B2</b> | -1 192 792,50 |
| <b>Fonctionnement</b> | <b>A3 + B3</b> | 2 391 460,68  |

(1) Indiquer le signe – si dépenses > recettes, et + si recettes > dépenses.

(2) Solde d'exécution de N-2 reporté sur la ligne budgétaire 001 du compte administratif N-1. Indiquer le signe – si dépenses > recettes, et + si recettes > dépenses.

(3) Résultat de fonctionnement reporté sur la ligne budgétaire 002 du compte administratif N-1. Indiquer le signe – si déficitaire, et + si excédentaire.

(4) A reporter au budget primitif ou au budget supplémentaire N+1.

(5) Indiquer le signe – si dépenses > recettes, et + si recettes > dépenses.

(6) Indiquer le signe : – si déficit ou besoin de financement, + si excédent.



## I – INFORMATIONS GENERALES

### EXECUTION DU BUDGET – RAR DEPENSES

#### DETAIL DES RESTES A REALISER N EN DEPENSES (1)

| Chap. / art. (2)                         | Libellé   | Dépenses engagées non mandatées |
|--|---|---------------------------------|
| <b>SECTION D'INVESTISSEMENT – TOTAL</b>  |   | (I) <b>1 984 143,39</b>         |
| 018                                      | RSA   | 0,00                            |
| 10                                       | Dotations, fonds divers et réserves             | 0,00                            |
| 13                                       | Subventions d'investissement (3)                | 0,00                            |
| 16                                       | Emprunts et dettes assimilées                   | 0,00                            |
| 18                                       | Cpte de liaison : affectation (BA,régie)        | 0,00                            |
| 20                                       | Immobilisations incorporelles (sauf le 204) (3) | 259 986,91                      |
| 204                                      | Subventions d'équipement versées (3) (5)        | 329 088,74                      |
| 21                                       | Immobilisations corporelles (3)                 | 703 217,95                      |
| 22                                       | Immobilisations reçues en affectation (3)       | 0,00                            |
| 23                                       | Immobilisations en cours (sauf 2324) (3)        | 691 849,79                      |
| 26                                       | Participations et créances rattachées           | 0,00                            |
| 27                                       | Autres immobilisations financières (3)          | 0,00                            |
| 45                                       | Chapitres d'opérations pour compte de tiers     | 0,00                            |
| <b>SECTION DE FONCTIONNEMENT – TOTAL</b> |   | (II) <b>0,00</b>                |
| 011                                      | Charges à caractère général (4)                 | 0,00                            |
| 012                                      | Charges de personnel et frais assimilés (4)     | 0,00                            |
| 014                                      | Atténuations de produits                        | 0,00                            |
| 016                                      | APA   | 0,00                            |
| 017                                      | RSA / Régularisations de RMI                    | 0,00                            |
| 65                                       | Autres charges de gestion courante (4)          | 0,00                            |
| 6586                                     | Frais fonctionnement des groupes d'élus         | 0,00                            |
| 66                                       | Charges financières                             | 0,00                            |
| 67                                       | Charges spécifiques (4)                         | 0,00                            |

(1) Il s'agit des restes à réaliser établis conformément à la comptabilité d'engagement annuelle. Ces restes à réaliser seront repris au BP ou au BS N+1.

(2) Suivant le niveau de vote retenu par l'assemblée délibérante.

(3) Hors dépenses imputées au chapitre 018.

(4) Hors dépenses imputées aux chapitres 016 et 017.

(5) Le chapitre 204 « Subventions d'équipement versées » est un chapitre globalisé regroupant les comptes 204 et 2324.



## I – INFORMATIONS GENERALES

### EXECUTION DU BUDGET – RAR RECETTES

#### DETAIL DES RESTES A REALISER N EN RECETTES (1)

| Chap. / art. (2)                         | Libellé                                      | Titres restant à émettre |
|--|--|--------------------------|
| <b>SECTION D'INVESTISSEMENT – TOTAL</b>  |  | <b>(III) 0,00</b>        |
| 018                                      | RSA  | 0,00                     |
| 024                                      | Produits des cessions d'immobilisations      | 0,00                     |
| 10                                       | Dotations, fonds divers et réserves          | 0,00                     |
| 13                                       | Subventions d'investissement (reçues) (3)    | 0,00                     |
| 16                                       | Emprunts et dettes assimilées                | 0,00                     |
| 18                                       | Cpte de liaison : affectation (BA,régie)     | 0,00                     |
| 20                                       | Immobilisations incorporelles (sauf 204) (3) | 0,00                     |
| 204                                      | Subventions d'équipement versées (3) (5)     | 0,00                     |
| 21                                       | Immobilisations corporelles (3)              | 0,00                     |
| 22                                       | Immobilisations reçues en affectation (3)    | 0,00                     |
| 23                                       | Immobilisations en cours (sauf 2324) (3)     | 0,00                     |
| 26                                       | Participations et créances rattachées        | 0,00                     |
| 27                                       | Autres immobilisations financières (3)       | 0,00                     |
| 45                                       | Chapitres d'opérations pour compte de tiers  | 0,00                     |
| <b>SECTION DE FONCTIONNEMENT – TOTAL</b> |  | <b>(IV) 0,00</b>         |
| 70                                       | Prod. services, domaine, ventes diverses     | 0,00                     |
| 73                                       | Impôts et taxes                              | 0,00                     |
| 731                                      | Fiscalité locale                             | 0,00                     |
| 74                                       | Dotations et participations (4)              | 0,00                     |
| 75                                       | Autres produits de gestion courante (4)      | 0,00                     |
| 013                                      | Atténuations de charges (4)                  | 0,00                     |
| 016                                      | APA  | 0,00                     |
| 017                                      | RSA / Régularisations de RMI                 | 0,00                     |
| 76                                       | Produits financiers                          | 0,00                     |
| 77                                       | Produits spécifiques (4)                     | 0,00                     |

(1) Il s'agit des restes à réaliser établis conformément à la comptabilité d'engagement annuelle. Ces restes à réaliser seront repris au BP ou au BS N+1.

(2) Suivant le niveau de vote retenu par l'assemblée délibérante.

(3) Hors recettes imputées au chapitre 018.

(4) Hors recettes imputées aux chapitres 016 et 017.

(5) Le chapitre 204 « Subventions d'équipement versées » est un chapitre globalisé regroupant les comptes 204 et 2324.



## II – PRESENTATION GENERALE

### VUE D'ENSEMBLE – EXECUTION DU BUDGET

|  |  | DEPENSES                |               | RECETTES                |               |
|--|--|-------------------------|---------------|-------------------------|---------------|
| <b>REALISATIONS DE L'EXERCICE</b><br>(mandats et titres) | Section de fonctionnement                            | A                       | 28 810 691,25 | G                       | 30 612 544,29 |
|  | Section d'investissement                             | B                       | 7 299 694,69  | H                       | 7 612 435,27  |
|  |  | +                       |               | +                       |               |
| <b>REPORTS DE L'EXERCICE</b><br>N-1                      | Report en section de fonctionnement (002)            | C                       | 0,00          | I                       | 589 607,64    |
|  | Report en section d'investissement (001)             | D                       | 0,00          | J                       | 478 610,31    |
|  |  | =                       |               | =                       |               |
| <b>TOTAL EXERCICE</b><br>(réalisations + reports N-1)    |  | = A + B + C + D         | 36 110 385,94 | = G + H + I + J         | 39 293 197,51 |
| <b>RESTES A REALISER A REPORTER EN N+1</b><br>(1)        | Section de fonctionnement                            | E                       | 0,00          | K                       | 0,00          |
|  | Section d'investissement                             | F                       | 1 984 143,39  | L                       | 0,00          |
|  | <b>TOTAL des restes à réaliser à reporter en N+1</b> | = E + F                 | 1 984 143,39  | = K + L                 | 0,00          |
| <b>RESULTAT CUMULE</b>                                   | Section de fonctionnement                            | = A + C + E             | 28 810 691,25 | = G + I + K             | 31 202 151,93 |
|  | Section d'investissement                             | = B + D + F             | 9 283 838,08  | = H + J + L             | 8 091 045,58  |
|  | <b>TOTAL CUMULE</b>                                  | = A + B + C + D + E + F | 38 094 529,33 | = G + H + I + J + K + L | 39 293 197,51 |

(1) Les restes à réaliser de la section de fonctionnement correspondent : en dépenses, aux dépenses engagées non mandatées et non rattachées telles qu'elles ressortissent de la comptabilité des engagements ; et en recettes, aux recettes certaines n'ayant pas donné lieu à l'émission d'un titre et non rattachées.

Les restes à réaliser de la section d'investissement correspondent : en dépenses, aux dépenses engagées non mandatées au 31/12 de l'exercice telles qu'elles ressortissent de la comptabilité des engagements ; et en recettes, aux recettes certaines n'ayant pas donné lieu à l'émission d'un titre au 31/12 de l'exercice.



## II – PRESENTATION GENERALE

### EQUILIBRE FINANCIER – INVESTISSEMENT

#### SECTION D'INVESTISSEMENT – REALISATIONS

(y compris les restes à réaliser N-1)

| Chap.   | Libellé  | Mandats               | Titres                 |
|---|--|-----------------------|------------------------|
| 018   | RSA  | 0,00                  | 0,00                   |
| 13  | Subventions d'investissement (reçues) (sauf 138) (1)                 |                       | 2 374 041,17           |
| 16  | Emprunts et dettes assimilées (2)                                    |                       | 0,00                   |
| 20  | Immobilisations incorporelles (sauf 204) (y compris opérations) (1)  | 719 572,65            | 0,00                   |
| 204   | Subventions d'équipement versées (y compris opérations) (1) (11)     | 41 920,00             | 0,00                   |
| 21  | Immobilisations corporelles (y compris opérations) (1)               | 3 069 646,81          | 0,00                   |
| 22  | Immobilisations reçues en affectation (y compris opérations) (1) (3) | 0,00                  | 0,00                   |
| 23  | Immobilisations en cours (sauf 2324) (y compris opérations) (1)      | 2 900 056,54          | 0,00                   |
| <b>Total des réalisations d'équipement</b>              |  | <b>6 731 196,00</b>   | <b>2 374 041,17</b>    |
| 10  | Dotations, fonds divers et réserves (4)                              | 0,00                  | 524 058,44             |
| 13  | Subventions d'investissement (1) (5)                                 | 0,00                  | 0,00                   |
| 16  | Emprunts et dettes assimilées  | 720,00                | 0,00                   |
| 18  | Cpte de liaison : affectation (BA,régie) (6)                         | 0,00                  | 0,00                   |
| 26  | Participations et créances rattachées                                | 0,00                  | 0,00                   |
| 27  | Autres immobilisations financières (1)                               | 0,00                  | 0,00                   |
| <b>Total des réalisations financières</b>               |  | <b>720,00</b>         | <b>524 058,44</b>      |
| 45...   | Chapitres d'opérations pour compte de tiers (7)                      | 0,00                  | 0,00                   |
| <b>Total des réalisations réelles en investissement</b> |  | <b>I 6 731 916,00</b> | <b>II 2 898 099,61</b> |
| 040   | Opérations ordre transf. entre sections (8) (9)                      | 442 778,69            | 1 873 883,32           |
| 041   | Opérations patrimoniales (8)   | 125 000,00            | 125 000,00             |
| <b>Total des réalisations d'ordre en investissement</b> |  | <b>III 567 778,69</b> | <b>IV 1 998 883,32</b> |

#### TOTAL DES OPERATIONS D'INVESTISSEMENT DE L'EXERCICE

| TOTAL | I + III             | II + IV             |
|-------|---------------------|---------------------|
|       | <b>7 299 694,69</b> | <b>4 896 982,93</b> |

#### RESULTATS ANTERIEURS

|   |   |             |     |                     |
|---|---|-------------|-----|---------------------|
| <b>001 Solde d'exécution de la section d'investissement N-1 reporté</b> | V | <b>0,00</b> | VI  | <b>478 610,31</b>   |
| <b>1068 Excédents de fonctionnement capitalisés</b>                     |   |             | VII | <b>2 715 452,34</b> |

#### TOTAL CUMULE DE LA SECTION D'INVESTISSEMENT

| TOTAL DE LA SECTION                                 | I + III + V         | II + IV + VI + VII  |
|---|---------------------|---------------------|
| <b>SOLDE D'EXECUTION (recettes – dépenses) (10)</b> | <b>7 299 694,69</b> | <b>8 091 045,58</b> |
|   | <b>791 350,89</b>   |                     |

(1) Hors dépenses et recettes imputées au chapitre 018.

(2) Sauf 165, 166 et 16449.

(3) En dépenses, le chapitre 22 retrace les travaux d'investissement réalisés sur les biens reçus en affectation. En recette, il retrace, le cas échéant, l'annulation de tels travaux effectués sur un exercice antérieur.

(4) En recettes, sauf 1068.

(5) En recettes, détail du 138.

(6) A servir uniquement lorsque la collectivité effectue une dotation initiale en espèces au profit d'un service public non personnalisé qu'elle crée.

(7) Seul le total des opérations pour compte de tiers figure sur cet état (voir le détail en IV-B5).

(8) DI 040 = RF 042 ; RI 040 = DF 042 ; DI 041 = RI 041.

(9) Les comptes 15, 29, 39, 49 et 59 peuvent figurer dans le détail du chapitre si la collectivité a opté pour le régime des provisions budgétaires, conformément aux dispositions législatives et réglementaires applicables.

(10) Mettre le signe (-) en cas de déficit ou (+) en cas d'excédent.

(11) Le chapitre 204 « Subventions d'équipement versées » est un chapitre globalisé regroupant les comptes 204 et 2324.

## II – PRESENTATION GENERALE

### EQUILIBRE FINANCIER – FONCTIONNEMENT

### SECTION DE FONCTIONNEMENT – REALISATIONS

(y compris les restes à réaliser et rattachements N-1)

| MANDATS EMIS  |                        | TITRES EMIS   |                         |
|---|------------------------|---|-------------------------|
| OPERATIONS REELLES ET MIXTES                                      |                        |   |                         |
| 011 Charges à caractère général (1)                               | 6 887 638,62           | 70 Prod. services, domaine, ventes diverses                     | 1 158 863,13            |
| 012 Charges de personnel et frais assimilés (1)                   | 17 155 104,69          | 73 Impôts et taxes (sauf 731)                                   | 6 951 361,00            |
|   |                        | 731 Fiscalité locale  | 11 868 608,22           |
|   |                        | 74 Dotations et participations (1)                              | 9 296 594,01            |
| 65 Autres charges de gestion courante (sauf 6586) (1)             | 2 645 400,96           | 75 Autres produits de gestion courante (1)                      | 543 503,51              |
| 6586 Frais fonctionnement des groupes d'élus                      | 0,00                   |   |                         |
| 014 Atténuations de produits                                      | 0,00                   | 013 Atténuations de charges (1)                                 | 187 443,42              |
| 016 APA   | 0,00                   | 016 APA   | 0,00                    |
| 017 RSA / Régularisations de RMI                                  | 0,00                   | 017 RSA / Régularisations de RMI                                | 0,00                    |
| <b>Total dépenses de gestion des services</b>                     | <b>26 688 144,27</b>   | <b>Total recettes de gestion des services</b>                   | <b>30 006 373,29</b>    |
| 66 Charges financières  | 0,00                   | 76 Produits financiers  | 6 710,00                |
| 67 Charges spécifiques (1)  | 236 663,66             | 77 Produits spécifiques (1)                                     | 40 682,31               |
| 68 Dotations aux provisions, dépréciations (semi-budgétaires) (1) | 12 000,00              | 78 Reprises amort., dépréciations, prov. (semi-budgétaires) (1) | 116 000,00              |
| <b>TOTAL DEPENSES REELLES ET MIXTES</b>                           | <b>I 26 936 807,93</b> | <b>TOTAL RECETTES REELLES ET MIXTES</b>                         | <b>II 30 169 765,60</b> |

| OPERATIONS D'ORDRE (2)                          |                         |   |                      |
|---|-------------------------|---|----------------------|
| 042 Opérations ordre transf. entre sections (3) | 1 873 883,32            | 042 Opérations ordre transf. entre sections (3) | 442 778,69           |
| 043 Opérations ordre intérieur de la section    | 0,00                    | 043 Opérations ordre intérieur de la section    | 0,00                 |
| <b>TOTAL DEPENSES D'ORDRE</b>                   | <b>III 1 873 883,32</b> | <b>TOTAL RECETTES D'ORDRE</b>                   | <b>IV 442 778,69</b> |

|   |                |                      |   |                |                      |
|---|----------------|----------------------|---|----------------|----------------------|
| <b>TOTAL DES DEPENSES DE L'EXERCICE</b> | <b>I + III</b> | <b>28 810 691,25</b> | <b>TOTAL DES RECETTES DE L'EXERCICE</b> | <b>II + IV</b> | <b>30 612 544,29</b> |
|---|----------------|----------------------|---|----------------|----------------------|

| RESULTAT REPORTE DE N-1                |   |      |  |    |            |
|--|---|------|--|----|------------|
| 002 Résultat de fonctionnement reporté | V | 0,00 | 002 Résultat de fonctionnement reporté | VI | 589 607,64 |

|   |                    |                      |   |                     |                      |
|---|--------------------|----------------------|---|---------------------|----------------------|
| <b>TOTAL DES DEPENSES DE LA SECTION DE FONCTIONNEMENT</b> | <b>I + III + V</b> | <b>28 810 691,25</b> | <b>TOTAL DES RECETTES DE LA SECTION DE FONCTIONNEMENT</b> | <b>II + IV + VI</b> | <b>31 202 151,93</b> |
|---|--------------------|----------------------|---|---------------------|----------------------|

|  |                     |  |  |  |  |
|--|---------------------|--|--|--|--|
| <b>SOLDE D'EXECUTION (recettes – dépenses) (4)</b> | <b>2 391 460,68</b> |  |  |  |  |
|--|---------------------|--|--|--|--|

(1) Hors dépenses et recettes imputées aux chapitres 016 et 017.

(2) DF 042 = RI 040 ; RF 042 = DI 040 ; DF 043 = RF 043.

(3) Les comptes 68 et 78 peuvent figurer dans le détail du chapitre si la collectivité a opté pour le régime des provisions budgétaires, conformément aux dispositions législatives et réglementaires applicables.

(4) Mettre le signe (-) en cas de déficit ou (+) en cas d'excédent.

## II – PRESENTATION GENERALE

### BALANCE GENERALE – DEPENSES

#### MANDATS EMIS (y compris sur les restes à réaliser N-1)

| INVESTISSEMENT                           |  | Opérations réelles (1) | Opérations d'ordre (2) | TOTAL Réalisé       |
|--|--|------------------------|------------------------|---------------------|
| 10                                       | Dotations, fonds divers et réserves                      | 0,00                   | 0,00                   | 0,00                |
| 13                                       | Subventions d'investissement (3)                         | 0,00                   | 442 778,69             | 442 778,69          |
| 15                                       | Provisions pour risques et charges (4)                   |                        | 0,00                   | 0,00                |
| 16                                       | Emprunts et dettes assimilées (sauf 1688 non budgétaire) | 720,00                 | 0,00                   | 720,00              |
| 18                                       | Cpte de liaison : affectation (BA,régie)                 | (7) 0,00               |                        | 0,00                |
|  | Total des opérations d'équipement                        | 1 799 603,00           |                        | 1 799 603,00        |
| 19                                       | Neutral. et régul. d'opérations                          |                        | 0,00                   | 0,00                |
| 20                                       | Immobilisations incorporelles (sauf 204) (3) (5)         | 614 395,49             | 0,00                   | 614 395,49          |
| 204                                      | Subventions d'équipement versées (3) (5) (10)            | 41 920,00              | 0,00                   | 41 920,00           |
| 21                                       | Immobilisations corporelles (3) (5)                      | 3 069 646,81           | 125 000,00             | 3 194 646,81        |
| 22                                       | Immobilisations reçues en affectation (3) (5)            | (8) 0,00               | 0,00                   | 0,00                |
| 23                                       | Immobilisations en cours (sauf 2324) (3) (5)             | 1 205 630,70           | 0,00                   | 1 205 630,70        |
| 018                                      | RSA  | 0,00                   | 0,00                   | 0,00                |
| 26                                       | Participations et créances rattachées                    | 0,00                   | 0,00                   | 0,00                |
| 27                                       | Autres immobilisations financières (3)                   | 0,00                   | 0,00                   | 0,00                |
| 28                                       | Amortissement des immobilisations (reprises)             |                        | 0,00                   | 0,00                |
| 29                                       | Dépréciations des immobilisations (4)                    |                        | 0,00                   | 0,00                |
| 39                                       | Dépréciation des stocks et en-cours (4)                  |                        | 0,00                   | 0,00                |
| 3...                                     | Stocks et en-cours                                       |                        | 0,00                   | 0,00                |
| 198                                      | Neutralisation des amortissements                        |                        | 0,00                   | 0,00                |
| 45                                       | Chapitres d'opérations pour compte de tiers (6)          | 0,00                   | 0,00                   | 0,00                |
| 481                                      | Charges à rép. sur plusieurs exercices                   |                        | 0,00                   | 0,00                |
| 49                                       | Dépréciation des comptes de tiers (4)                    |                        | 0,00                   | 0,00                |
| 59                                       | Dépréciation des comptes financiers (4)                  |                        | 0,00                   | 0,00                |
| <b>Dépenses d'investissement – Total</b> |  | <b>6 731 916,00</b>    | <b>567 778,69</b>      | <b>7 299 694,69</b> |

**Pour information D 001 Solde d'exécution négatif reporté**

**0,00**

| FONCTIONNEMENT                            |  | Opérations réelles (1) | Opérations d'ordre (2) | TOTAL Réalisé        |
|---|--|------------------------|------------------------|----------------------|
| 011                                       | Charges à caractère général (9)                    | 6 887 638,62           |                        | 6 887 638,62         |
| 012                                       | Charges de personnel et frais assimilés (9)        | 17 155 104,69          |                        | 17 155 104,69        |
| 014                                       | Atténuations de produits                           | 0,00                   |                        | 0,00                 |
| 016                                       | APA  | 0,00                   |                        | 0,00                 |
| 017                                       | RSA / Régularisations de RMI                       | 0,00                   |                        | 0,00                 |
| 60  | Achats et variation des stocks                     |                        | 0,00                   | 0,00                 |
| 65  | Autres charges de gestion courante (sauf 6586) (9) | 2 645 400,96           | 0,00                   | 2 645 400,96         |
| 6586                                      | Frais fonctionnement des groupes d'élus            | 0,00                   |                        | 0,00                 |
| 66  | Charges financières                                | 0,00                   | 0,00                   | 0,00                 |
| 67  | Charges spécifiques (9)                            | 236 663,66             | 33 660,00              | 270 323,66           |
| 68  | Dot. aux amortissements et provisions (9)          | 12 000,00              | 1 840 223,32           | 1 852 223,32         |
| 71  | Production stockée (ou déstockage)                 |                        | 0,00                   | 0,00                 |
| <b>Dépenses de fonctionnement – Total</b> |  | <b>26 936 807,93</b>   | <b>1 873 883,32</b>    | <b>28 810 691,25</b> |

**Pour information D 002 Résultat négatif reporté**

**0,00**

(1) Y compris les opérations relatives au rattachement et les opérations d'ordre semi-budgétaires.

(2) Voir la liste des opérations d'ordre de l'instruction budgétaire et comptable M. 57.

(3) Hors dépenses imputées au chapitre 018.

(4) Ces chapitres ne sont à renseigner que si la collectivité applique le régime des provisions budgétaires, conformément aux dispositions législatives et réglementaires applicables.

(5) Hors chapitres opérations.

(6) Seul le total des opérations pour compte de tiers figure sur cet état (voir le détail en IV-B5).

(7) A utiliser uniquement dans le cas où la collectivité effectuerait une dotation initiale au profit d'un service public doté de la seule autonomie financière.

(8) A utiliser uniquement dans le cas où la collectivité effectuerait des dépenses sur des biens affectés.

(9) Hors dépenses imputées aux chapitres 016 et 017.

(10) Le chapitre 204 « Subventions d'équipement versées » est un chapitre globalisé regroupant les comptes 204 et 2324.

## II – PRESENTATION GENERALE

### BALANCE GENERALE – RECETTES

#### TITRES EMIS (y compris les restes à réaliser sur N-1)

| INVESTISSEMENT                           |  | Opérations réelles (1) | Opérations d'ordre (2) | TOTAL Réalisé       |
|--|--|------------------------|------------------------|---------------------|
| 10                                       | Dotations, fonds divers et réserves (sauf 1068)          | 524 058,44             | 0,00                   | 524 058,44          |
| 13                                       | Subventions d'investissement (reçues) (3)                | 2 374 041,17           | 0,00                   | 2 374 041,17        |
| 15                                       | Provisions pour risques et charges (4)                   |                        | 0,00                   | 0,00                |
| 16                                       | Emprunts et dettes assimilées (sauf 1688 non budgétaire) | 0,00                   | 0,00                   | 0,00                |
| 18                                       | Cpte de liaison : affectation (BA,régie)                 | (6) 0,00               |                        | 0,00                |
| 19                                       | Neutral. et régul. d'opérations                          |                        | 33 660,00              | 33 660,00           |
| 20                                       | Immobilisations incorporelles (sauf 204) (3)             | 0,00                   | 0,00                   | 0,00                |
| 204                                      | Subventions d'équipement versées (3) (9)                 | 0,00                   | 0,00                   | 0,00                |
| 21                                       | Immobilisations corporelles (3)                          | 0,00                   | 0,00                   | 0,00                |
| 22                                       | Immobilisations reçues en affectation (3)                | (7) 0,00               | 0,00                   | 0,00                |
| 23                                       | Immobilisations en cours (sauf 2324) (3)                 | 0,00                   | 0,00                   | 0,00                |
| 018                                      | RSA  | 0,00                   | 0,00                   | 0,00                |
| 26                                       | Participations et créances rattachées                    | 0,00                   | 0,00                   | 0,00                |
| 27                                       | Autres immobilisations financières (3)                   | 0,00                   | 125 000,00             | 125 000,00          |
| 28                                       | Amortissement des immobilisations                        |                        | 1 840 223,32           | 1 840 223,32        |
| 29                                       | Dépréciations des immobilisations (4)                    |                        | 0,00                   | 0,00                |
| 39                                       | Dépréciation des stocks et en-cours (4)                  |                        | 0,00                   | 0,00                |
| 3...                                     | Stocks et en-cours                                       |                        | 0,00                   | 0,00                |
| 45                                       | Chapitres d'opérations pour compte de tiers (5)          | 0,00                   | 0,00                   | 0,00                |
| 481                                      | Charges à rép. sur plusieurs exercices                   |                        | 0,00                   | 0,00                |
| 49                                       | Dépréciation des comptes de tiers (4)                    |                        | 0,00                   | 0,00                |
| 59                                       | Dépréciation des comptes financiers (4)                  |                        | 0,00                   | 0,00                |
| <b>Recettes d'investissement – Total</b> |  | <b>2 898 099,61</b>    | <b>1 998 883,32</b>    | <b>4 896 982,93</b> |

**1068 Excédent de fonctionnement capitalisé N-1**

**2 715 452,34**

**Pour information R001 Solde d'exécution positif reporté**

**478 610,31**

| FONCTIONNEMENT                            |  | Opérations réelles (1) | Opérations d'ordre (2) | TOTAL Réalisé        |
|---|--|------------------------|------------------------|----------------------|
| 013                                       | Atténuations de charges (8)                  | 187 443,42             |                        | 187 443,42           |
| 016                                       | APA  | 0,00                   |                        | 0,00                 |
| 017                                       | RSA / Régularisations de RMI                 | 0,00                   |                        | 0,00                 |
| 60  | Achats et variation des stocks               |                        | 0,00                   | 0,00                 |
| 70  | Prod. services, domaine, ventes diverses     | 1 158 863,13           |                        | 1 158 863,13         |
| 71  | Production stockée (ou déstockage)           |                        | 0,00                   | 0,00                 |
| 72  | Production immobilisée                       |                        | 0,00                   | 0,00                 |
| 73  | Impôts et taxes (sauf 731)                   | 6 951 361,00           |                        | 6 951 361,00         |
| 731                                       | Fiscalité locale                             | 11 868 608,22          |                        | 11 868 608,22        |
| 74  | Dotations et participations (8)              | 9 296 594,01           |                        | 9 296 594,01         |
| 75  | Autres produits de gestion courante(8)       | 543 503,51             | 0,00                   | 0,00                 |
| 76  | Produits financiers                          | 6 710,00               | 0,00                   | 6 710,00             |
| 77  | Produits spécifiques (8)                     | 40 682,31              | 442 778,69             | 483 461,00           |
| 78  | Reprise sur amortissements et provisions (8) | 116 000,00             | 0,00                   | 116 000,00           |
| 79  | Transferts de charges                        |                        | 0,00                   | 0,00                 |
| <b>Recettes de fonctionnement – Total</b> |  | <b>30 169 765,60</b>   | <b>442 778,69</b>      | <b>30 612 544,29</b> |

**Pour information R002 Résultat positif reporté**

**589 607,64**

(1) Y compris les opérations relatives au rattachement et les opérations d'ordre semi-budgétaires.

(2) Voir la liste des opérations d'ordre de l'instruction budgétaire et comptable M. 57.

(3) Hors recettes imputées au chapitre 018.

(4) Ces chapitres ne sont à renseigner que si la collectivité applique le régime des provisions budgétaires, conformément aux dispositions législatives et réglementaires applicables.

(5) Seul le total des opérations pour compte de tiers figure sur cet état (voir le détail en IV-B5).

(6) A utiliser uniquement dans le cas où la collectivité effectuerait une dotation initiale au profit d'un service public doté de la seule autonomie financière.

(7) A utiliser uniquement dans le cas où la collectivité effectuerait des dépenses sur des biens affectés.



(8) Hors recettes imputées aux chapitres 016 et 017.

(9) Le chapitre 204 « Subventions d'équipement versées » est un chapitre globalisé regroupant les comptes 204 et 2324.

## III – ADOPTION DU CA

## SECTION D'INVESTISSEMENT – VUE D'ENSEMBLE – DEPENSES

| Chapitre   |  | Crédits ouverts<br>(BP + DM + RAR N-1) | Réalizations<br>Mandats émis | Restes à réaliser<br>au 31/12 (1) | Crédits sans emploi<br>(2) | Pour information, réalisations<br>gérées dans le cadre d'une AP | Pour information, réalisations<br>gérées hors AP |
|--|--|--|------------------------------|-----------------------------------|----------------------------|---|--|
| <b>TOTAL</b>   |  | <b>9 985 463,50</b>                    | <b>7 299 694,69</b>          | <b>1 984 143,39</b>               | <b>701 625,42</b>          | <b>1 799 603,00</b>   | <b>5 500 091,69</b>                              |
| 018  | RSA  | 0,00                                   | 0,00                         | 0,00                              | 0,00                       | 0,00  | 0,00   |
| 20   | Immobilisations<br>incorporelles (sauf 204)                    | 896 744,55                             | 614 395,49                   | 259 986,91                        | 22 362,15                  | 0,00  | 614 395,49                                       |
| 204  | Subventions d'équipement<br>versées (7)                        | 389 830,74                             | 41 920,00                    | 329 088,74                        | 18 822,00                  | 0,00  | 41 920,00  |
| 21   | Immobilisations corporelles                                    | 4 230 211,21                           | 3 069 646,81                 | 703 217,95                        | 457 346,45                 | 0,00  | 3 069 646,81                                     |
| 22   | Immobilisations reçues en<br>affectation                       | 0,00                                   | 0,00                         | 0,00                              | 0,00                       | 0,00  | 0,00   |
| 23   | Immobilisations en cours (sauf<br>2324)                        | 1 927 000,00                           | 1 205 630,70                 | 691 849,79                        | 29 519,51                  | 0,00  | 1 205 630,70                                     |
|  | Total des opérations<br>d'équipement (3)                       | 1 939 677,00                           | 1 799 603,00                 | 0,00                              | 140 074,00                 | 1 799 603,00  | 0,00   |
| <b>Total des dépenses d'équipement</b>                               |  | <b>9 383 463,50</b>                    | <b>6 731 196,00</b>          | <b>1 984 143,39</b>               | <b>668 124,11</b>          | <b>1 799 603,00</b>   | <b>4 931 593,00</b>                              |
| 10   | Dotations, fonds divers et<br>réserves                         | 0,00                                   | 0,00                         | 0,00                              | 0,00                       |   | 0,00   |
| 13   | Subventions d'investissement                                   | 0,00                                   | 0,00                         | 0,00                              | 0,00                       |   | 0,00   |
| 16   | Emprunts et dettes<br>assimilées (sauf 1688 non<br>budgétaire) | 4 000,00                               | 720,00                       | 0,00                              | 3 280,00                   |   | 720,00   |
| 18   | Cpte de liaison : affectation<br>(BA,régie)                    | 0,00                                   | 0,00                         | 0,00                              | 0,00                       |   | 0,00   |
| 26   | Participations et créances<br>rattachées                       | 0,00                                   | 0,00                         | 0,00                              | 0,00                       | 0,00  | 0,00   |
| 27   | Autres immobilisations<br>financières                          | 0,00                                   | 0,00                         | 0,00                              | 0,00                       | 0,00  | 0,00   |
| <b>Total des dépenses financières</b>                                |  | <b>4 000,00</b>                        | <b>720,00</b>                | <b>0,00</b>                       | <b>3 280,00</b>            | <b>0,00</b>   | <b>720,00</b>                                    |
| 45   | Chapitres d'opérations pour<br>compte de tiers (4)             | 30 000,00                              | 0,00                         | 0,00                              | 30 000,00                  | 0,00  | 0,00   |
| <b>Total des dépenses réelles</b>                                    |  | <b>9 417 463,50</b>                    | <b>6 731 916,00</b>          | <b>1 984 143,39</b>               | <b>701 404,11</b>          | <b>1 799 603,00</b>   | <b>4 932 313,00</b>                              |
| 040  | Opérations ordre transf. entre<br>sections (5)                 | 443 000,00                             | 442 778,69                   |                                   | 221,31                     |   | 442 778,69                                       |
| 041  | Opérations patrimoniales (6)                                   | 125 000,00                             | 125 000,00                   |                                   | 0,00                       |   | 125 000,00                                       |
| <b>Total des dépenses d'ordre</b>                                    |  | <b>568 000,00</b>                      | <b>567 778,69</b>            |                                   | <b>221,31</b>              |   | <b>567 778,69</b>                                |
| <b>Pour information : D001 Solde<br/>d'exécution négatif reporté</b> |  | <b>0,00</b>                            |                              |                                   |                            |   |  |
| <b>Total des dépenses<br/>d'investissement cumulées</b>              |  | <b>9 985 463,50</b>                    | <b>7 299 694,69</b>          | <b>1 984 143,39</b>               | <b>701 625,42</b>          | <b>1 799 603,00</b>   | <b>5 500 091,69</b>                              |

(1) Dépenses engagées non mandatées.

(2) Crédits sans emploi = crédits ouverts - réalisations - RAR au 31/12.

(3) Voir l'état III-A2.1 pour le détail des opérations d'équipement.

(4) Voir l'état IV-B5 pour le détail des opérations pour compte de tiers.

(5) Cf. définition du chapitre des opérations d'ordre (*DI 040 = RF 042*).

(6) Cf. définition du chapitre des opérations d'ordre (*DI 041 = RI 041*).

(7) Le chapitre 204 « Subventions d'équipement versées » est un chapitre globalisé regroupant les comptes 204 et 2324.

Envoyé en préfecture le 02/04/2024

Reçu en préfecture le 02/04/2024

Publié le



ID : 069-216900910-20240328-DEL20240328\_2-DE

## III – ADOPTION DU CA

## SECTION D'INVESTISSEMENT – VUE D'ENSEMBLE – RECETTES

A

| Chapitre   |   | Crédits ouverts<br>(BP + DM + RAR N-1) | Réalizations<br>Titres émis | Restes à réaliser au 31/12<br>(1) | Crédits sans emploi<br>(2) |
|--|---|--|-----------------------------|-----------------------------------|----------------------------|
| <b>TOTAL</b>   |   | <b>9 506 853,19</b>                    | <b>7 612 435,27</b>         | <b>0,00</b>                       | <b>1 894 417,92</b>        |
| 018  | RSA   | 0,00                                   | 0,00                        | 0,00                              | 0,00                       |
| 13   | Subventions d'investissement (hors 138)                                     | 2 431 457,00                           | 2 374 041,17                | 0,00                              | 57 415,83                  |
| 16   | Emprunts et dettes assimilées (hors 16449, 165, 166 et 1688 non budgétaire) | 0,00                                   | 0,00                        | 0,00                              | 0,00                       |
| 20   | Immobilisations incorporelles (sauf 204)                                    | 0,00                                   | 0,00                        | 0,00                              | 0,00                       |
| 204  | Subventions d'équipement versées (9)  | 0,00                                   | 0,00                        | 0,00                              | 0,00                       |
| 21   | Immobilisations corporelles   | 0,00                                   | 0,00                        | 0,00                              | 0,00                       |
| 22   | Immobilisations reçues en affectation                                       | 0,00                                   | 0,00                        | 0,00                              | 0,00                       |
| 23   | Immobilisations en cours (sauf 2324)  | 0,00                                   | 0,00                        | 0,00                              | 0,00                       |
| <b>Total des recettes d'équipement</b>                           |   | <b>2 431 457,00</b>                    | <b>2 374 041,17</b>         | <b>0,00</b>                       | <b>57 415,83</b>           |
| 10   | Dotations, fonds divers et réserves   | 3 243 952,03                           | 3 239 510,78                | 0,00                              | 4 441,25                   |
| 138  | Autres subventions invest. non transf.                                      | 0,00                                   | 0,00                        | 0,00                              | 0,00                       |
| 16   | Emprunts et dettes assimilées (16449, 165 et 166)                           | 4 000,00                               | 0,00                        | 0,00                              | 4 000,00                   |
| 18   | Cpte de liaison : affectation (BA,régie)                                    | 0,00                                   | 0,00                        | 0,00                              | 0,00                       |
| 26   | Participations et créances rattachées                                       | 0,00                                   | 0,00                        | 0,00                              | 0,00                       |
| 27   | Autres immobilisations financières  | 0,00                                   | 0,00                        | 0,00                              | 0,00                       |
| 024  | Produits des cessions d'immobilisations                                     | 861 620,00                             |                             | 0,00                              |                            |
| <b>Total des recettes financières</b>                            |   | <b>4 109 572,03</b>                    | <b>3 239 510,78</b>         | <b>0,00</b>                       | <b>870 061,25</b>          |
| 45   | Chapitres d'opérations pour compte de tiers (3)                             | 30 000,00                              | 0,00                        | 0,00                              | 30 000,00                  |
| <b>Total des recettes réelles</b>                                |   | <b>6 571 029,03</b>                    | <b>5 613 551,95</b>         | <b>0,00</b>                       | <b>957 477,08</b>          |
| 021  | Virement de la section de fonctionnement (4)                                | 805 824,16                             |                             |                                   |                            |
| 040  | Opérations ordre transf. entre sections (5) (6) (7)                         | 2 005 000,00                           | 1 873 883,32                |                                   | 131 116,68                 |
| 041  | Opérations patrimoniales (8)  | 125 000,00                             | 125 000,00                  |                                   | 0,00                       |
| <b>Total des recettes d'ordre</b>                                |   | <b>2 935 824,16</b>                    | <b>1 998 883,32</b>         |                                   | <b>936 940,84</b>          |
| <b>Pour information : R001 Solde d'exécution positif reporté</b> |   | <b>478 610,31</b>                      |                             |                                   |                            |
| <b>Total des recettes d'investissement cumulées</b>              |   | <b>9 985 463,50</b>                    | <b>8 091 045,58</b>         | <b>0,00</b>                       | <b>1 894 417,92</b>        |

(1) Recettes justifiées non titrées.

(2) Crédits sans emploi = crédits ouverts - réalisations - RAR au 31/12.

(3) Voir l'état IV-B5 pour le détail des opérations pour compte de tiers.

(4) Pour mémoire, crédits ouverts au budget mais ne faisant pas l'objet d'émission de titres (opérations sans réalisation).

(5) Cf. définition du chapitre des opérations d'ordre (DI 040 = RF 042).

(6) Les comptes 15, 29, 39, 49 et 59 peuvent figurer dans le détail du chapitre si la collectivité a opté pour le régime des provisions budgétaires, conformément aux dispositions législatives et réglementaires applicables.

(7) Aucune prévision budgétaire ne doit figurer à l'article 192 (cf. chapitre 024 « produit des cessions d'immobilisations »).

(8) Cf. définition du chapitre des opérations d'ordre (DI 041 = RI 041).

(9) Le chapitre 204 « Subventions d'équipement versées » est un chapitre globalisé regroupant les comptes 204 et 2324.

## III – ADOPTION DU CA

## SECTION D'INVESTISSEMENT – DEPENSES – DETAIL PAR ARTICLE

| Chap. / art. (1) |  | Crédits ouverts<br>(BP + DM + RAR N-1) | Réalisations<br>Mandats émis | Restes à réaliser au<br>31/12 (2) | Crédits sans emploi<br>(3) | Pour information,<br>réalisations gérées<br>dans le cadre d'une<br>AP | Pour information,<br>réalisations gérées<br>hors AP |
|------------------|--|--|------------------------------|-----------------------------------|----------------------------|---|---|
| <b>TOTAL</b>     |  | <b>9 985 463,50</b>                    | <b>7 299 694,69</b>          | <b>1 984 143,39</b>               | <b>701 625,42</b>          | <b>1 799 603,00</b>   | <b>5 500 091,69</b>                                 |
| 018              | RSA  | 0,00                                   | 0,00                         | 0,00                              | 0,00                       | 0,00  | 0,00  |
| 20               | Immobilisations incorporelles (sauf 204)   | 896 744,55                             | 614 395,49                   | 259 986,91                        | 22 362,15                  | 0,00  | 614 395,49  |
| 2031             | Frais d'études                             | 865 744,55                             | 610 562,11                   | 232 878,91                        | 22 303,53                  | 0,00  | 610 562,11  |
| 2051             | Concessions, droits similaires             | 31 000,00                              | 3 833,38                     | 27 108,00                         | 58,62                      | 0,00  | 3 833,38  |
| 204              | Subventions d'équipement versées (9)       | 389 830,74                             | 41 920,00                    | 329 088,74                        | 18 822,00                  | 0,00  | 41 920,00   |
| 2041511          | Subv. Grpt : Bien mobilier, matériel       | 32 000,00                              | 31 920,00                    | 0,00                              | 80,00                      | 0,00  | 31 920,00   |
| 2041512          | Subv. Grpt : Bâtiments, installations      | 297 097,00                             | 0,00                         | 297 097,00                        | 0,00                       | 0,00  | 0,00  |
| 204182           | Autres org pub - Bât. et installations     | 32 733,74                              | 0,00                         | 31 991,74                         | 742,00                     | 0,00  | 0,00  |
| 20422            | Privé : Bâtiments, installations           | 28 000,00                              | 10 000,00                    | 0,00                              | 18 000,00                  | 0,00  | 10 000,00   |
| 21               | Immobilisations corporelles                | 4 230 211,21                           | 3 069 646,81                 | 703 217,95                        | 457 346,45                 | 0,00  | 3 069 646,81  |
| 2111             | Terrains nus                               | 11 120,00                              | 0,00                         | 11 120,00                         | 0,00                       | 0,00  | 0,00  |
| 2112             | Terrains de voirie                         | 54 894,00                              | 10 764,80                    | 0,00                              | 44 129,20                  | 0,00  | 10 764,80   |
| 2113             | Terrains aménagés autres que voirie        | 20 272,12                              | 18 917,65                    | 0,00                              | 1 354,47                   | 0,00  | 18 917,65   |
| 2115             | Terrains bâtis                             | 26 462,00                              | 5 329,13                     | 0,00                              | 21 132,87                  | 0,00  | 5 329,13  |
| 2121             | Plantations d'arbres et d'arbustes         | 61 615,10                              | 32 555,65                    | 26 500,00                         | 2 559,45                   | 0,00  | 32 555,65   |
| 2128             | Autres agencements et aménagements         | 362 301,54                             | 306 678,06                   | 9 285,40                          | 46 338,08                  | 0,00  | 306 678,06  |
| 21311            | Bâtiments administratifs                   | 5 000,00                               | 0,00                         | 0,00                              | 5 000,00                   | 0,00  | 0,00  |
| 21312            | Bâtiments scolaires                        | 427 017,65                             | 382 962,86                   | 35 116,03                         | 8 938,76                   | 0,00  | 382 962,86  |
| 21314            | Bâtiments culturels et sportifs            | 674 345,47                             | 504 055,24                   | 88 989,12                         | 81 301,11                  | 0,00  | 504 055,24  |
| 21316            | Equipements du cimetière                   | 20 000,00                              | 4 554,00                     | 828,00                            | 14 618,00                  | 0,00  | 4 554,00  |
| 21318            | Autres bâtiments publics                   | 370 153,93                             | 306 455,95                   | 10 046,07                         | 53 651,91                  | 0,00  | 306 455,95  |
| 21321            | Immeubles de rapport                       | 16 606,72                              | 16 606,71                    | 0,00                              | 0,01                       | 0,00  | 16 606,71   |
| 21351            | Bâtiments publics                          | 208 470,00                             | 193 967,43                   | 23 033,73                         | -8 531,16                  | 0,00  | 193 967,43  |
| 21352            | Bâtiments privés                           | 0,00                                   | 0,00                         | 4 320,60                          | -4 320,60                  | 0,00  | 0,00  |
| 2151             | Réseaux de voirie                          | 72 004,00                              | 58 387,25                    | 9 972,00                          | 3 644,75                   | 0,00  | 58 387,25   |
| 2152             | Installations de voirie                    | 268 437,00                             | 165 380,73                   | 80 037,94                         | 23 018,33                  | 0,00  | 165 380,73  |
| 21534            | Réseaux d'électrification                  | 42 538,00                              | 14 114,76                    | 28 417,14                         | 6,10                       | 0,00  | 14 114,76   |
| 21538            | Autres réseaux                             | 170 315,00                             | 44 393,70                    | 106 728,18                        | 19 193,12                  | 0,00  | 44 393,70   |
| 2158             | Autres inst., matériel, outill. techniques | 314 849,94                             | 279 341,75                   | 15 636,02                         | 19 872,17                  | 0,00  | 279 341,75  |
| 21621            | Biens sous-jacents                         | 2 800,00                               | 2 800,00                     | 0,00                              | 0,00                       | 0,00  | 2 800,00  |
| 2181             | Install. générales, agencements            | 11 737,20                              | 11 737,20                    | 0,00                              | 0,00                       | 0,00  | 11 737,20   |
| 21828            | Autres matériels de transport              | 180 769,18                             | 131 299,18                   | 49 420,16                         | 49,84                      | 0,00  | 131 299,18  |
| 21831            | Matériel informatique scolaire             | 35 000,00                              | 14 111,82                    | 0,00                              | 20 888,18                  | 0,00  | 14 111,82   |
| 21838            | Autre matériel informatique                | 324 873,15                             | 168 071,66                   | 114 516,61                        | 42 284,88                  | 0,00  | 168 071,66  |
| 21841            | Matériel de bureau et mobilier scolaire    | 37 319,00                              | 21 909,81                    | 6 209,55                          | 9 199,64                   | 0,00  | 21 909,81   |
| 21848            | Autres matériels de bureau et mobiliers    | 102 581,85                             | 73 782,97                    | 11 899,97                         | 16 898,91                  | 0,00  | 73 782,97   |
| 2185             | Matériel de téléphonie                     | 13 589,70                              | 11 033,59                    | 2 316,00                          | 240,11                     | 0,00  | 11 033,59   |
| 2188             | Autres immobilisations corporelles         | 395 138,66                             | 290 434,91                   | 68 825,43                         | 35 878,32                  | 0,00  | 290 434,91  |

510

| Chap. / art. (1) |   | Crédits ouverts<br>(BP + DM + RAR N-1) | Réalisations<br>Mandats émis | Restes à réaliser au<br>31/12 (2) | Crédits sans emploi<br>(3) | Pour réalisation,<br>dans le cadre d'une<br>AP | Pour information,<br>réalisations gérées<br>hors AP |
|------------------|---|--|------------------------------|-----------------------------------|----------------------------|--|---|
| 22               | Immobilisations reçues en affectation                       | 0,00                                   | 0,00                         | 0,00                              | 0,00                       | 0,00   | 0,00  |
| 23               | Immobilisations en cours (sauf 2324)                        | 1 927 000,00                           | 1 205 630,70                 | 691 849,79                        | 29 519,51                  | 0,00   | 1 205 630,70  |
| 2313             | Constructions   | 1 861 400,00                           | 1 156 730,70                 | 691 849,79                        | 12 819,51                  | 0,00   | 1 156 730,70  |
| 2315             | Install., matériel et outill. technique                     | 9 900,00                               | 9 900,00                     | 0,00                              | 0,00                       | 0,00   | 9 900,00  |
| 238              | Avances commandes immo corporelles                          | 55 700,00                              | 39 000,00                    | 0,00                              | 16 700,00                  | 0,00   | 39 000,00   |
|                  | Total des opérations d'équipement (4)                       | 1 939 677,00                           | 1 799 603,00                 | 0,00                              | 140 074,00                 | 1 799 603,00                                   | 0,00  |
|                  | <b>Total des dépenses d'équipement</b>                      | <b>9 383 463,50</b>                    | <b>6 731 196,00</b>          | <b>1 984 143,39</b>               | <b>668 124,11</b>          | <b>1 799 603,00</b>                            | <b>4 931 593,00</b>                                 |
| 10               | Dotations, fonds divers et réserves                         | 0,00                                   | 0,00                         | 0,00                              | 0,00                       |  | 0,00  |
| 13               | Subventions d'investissement                                | 0,00                                   | 0,00                         | 0,00                              | 0,00                       |  | 0,00  |
| 16               | Emprunts et dettes assimilées (sauf le 1688 non budgétaire) | 4 000,00                               | 720,00                       | 0,00                              | 3 280,00                   |  | 720,00  |
| 165              | Dépôts et cautionnements reçus                              | 4 000,00                               | 720,00                       | 0,00                              | 3 280,00                   |  | 720,00  |
| 18               | Cpte de liaison : affectation (BA,régie)                    | 0,00                                   | 0,00                         | 0,00                              | 0,00                       |  | 0,00  |
| 26               | Participations et créances rattachées                       | 0,00                                   | 0,00                         | 0,00                              | 0,00                       | 0,00   | 0,00  |
| 27               | Autres immobilisations financières                          | 0,00                                   | 0,00                         | 0,00                              | 0,00                       | 0,00   | 0,00  |
|                  | <b>Total des dépenses financières</b>                       | <b>4 000,00</b>                        | <b>720,00</b>                | <b>0,00</b>                       | <b>3 280,00</b>            | <b>0,00</b>                                    | <b>720,00</b>                                       |
| 45...            | Opérations pour compte de tiers (5)                         | 30 000,00                              | 0,00                         | 0,00                              | 30 000,00                  | 0,00   | 0,00  |
| 454110           | TRAVAUX EXECUTES D'OFFICE DEPENSES                          | 30 000,00                              | 0,00                         | 0,00                              | 30 000,00                  | 0,00   | 0,00  |
|                  | <b>Total des dépenses réelles</b>                           | <b>9 417 463,50</b>                    | <b>6 731 916,00</b>          | <b>1 984 143,39</b>               | <b>701 404,11</b>          | <b>1 799 603,00</b>                            | <b>4 932 313,00</b>                                 |
| 040              | Opérations ordre transf. entre sections (6)                 | 443 000,00                             | 442 778,69                   |                                   | 221,31                     |  | 442 778,69  |
|                  | Reprise sur autofinancement antérieur                       | 443 000,00                             | 442 778,69                   |                                   | 221,31                     |  | 442 778,69  |
| 13911            | Subv. transf. Etat et établ. nationaux                      | 0,00                                   | 60 000,00                    |                                   | -60 000,00                 |  | 60 000,00   |
| 13912            | Subv. transf. Régions                                       | 0,00                                   | 16 666,00                    |                                   | -16 666,00                 |  | 16 666,00   |
| 13913            | Subv. transf. Départements                                  | 0,00                                   | 30 488,00                    |                                   | -30 488,00                 |  | 30 488,00   |
| 139151           | Subv. transf. GFP de rattachement                           | 0,00                                   | 760,00                       |                                   | -760,00                    |  | 760,00  |
| 13916            | Subv. transf. Autres E.P.L.                                 | 0,00                                   | 195,89                       |                                   | -195,89                    |  | 195,89  |
| 13918            | Autres subventions d'équipement transf.                     | 0,00                                   | 212,00                       |                                   | -212,00                    |  | 212,00  |
| 13938            | Autres fonds équip. transférables                           | 443 000,00                             | 334 456,80                   |                                   | 108 543,20                 |  | 334 456,80  |
|                  | Charges transférées (7)                                     | 0,00                                   | 0,00                         |                                   | 0,00                       |  | 0,00  |
| 041              | Opérations patrimoniales (8)                                | 125 000,00                             | 125 000,00                   |                                   | 0,00                       |  | 125 000,00  |
| 2115             | Terrains bâtis  | 125 000,00                             | 125 000,00                   |                                   | 0,00                       |  | 125 000,00  |
|                  | <b>Total des dépenses d'ordre</b>                           | <b>568 000,00</b>                      | <b>567 778,69</b>            |                                   | <b>221,31</b>              |  | <b>567 778,69</b>                                   |

(1) Détailler les articles conformément au plan de comptes.

(2) Dépenses engagées non mandatées.

(3) Crédits sans emploi = crédits ouverts – réalisations – RAR au 31/12.

(4) Voir état III-A2.1 pour le détail des opérations d'équipement.

(5) Il y a autant de ligne que d'opération pour compte de tiers.

(6) Cf. définition du chapitre des opérations d'ordre (DI 040 = RF 042).

(7) Aucune prévision budgétaire ne doit figurer à l'article 192 (cf. chapitre 024 « produit des cessions d'immobilisations »).

(8) Cf. définition du chapitre des opérations d'ordre (DI 041 = RI 041).

(9) Le chapitre 204 « Subventions d'équipement versées » est un chapitre globalisé regroupant les comptes 204 et 2324.

Envoyé en préfecture le 02/04/2024

Reçu en préfecture le 02/04/2024

Publié le



ID : 069-216900910-20240328-DEL20240328\_2-DE

## III – ADOPTION DU CA

## SECTION D'INVESTISSEMENT – VUE D'ENSEMBLE DES OPERATIONS D'EQUIPEMENT

## Vue d'ensemble des chapitres des opérations d'équipement

| N° Opération | Libellé de l'opération                                 | N° AP (1) | Crédits ouverts<br>(BP + DM + RAR N-1) | Réalisations<br>Mandats émis | Restes à réaliser au<br>31/12 (2) | Crédits sans emploi<br>(3) | Cumul des<br>réalisations | Pour information,<br>réalisations gérées<br>dans le cadre d'une<br>AP | Pour information,<br>réalisations gérées<br>hors AP |
|--------------|--|-----------|--|------------------------------|-----------------------------------|----------------------------|---------------------------|---|---|
| <b>TOTAL</b> |  |           | <b>1 939 677,00</b>                    | <b>1 799 603,00</b>          | <b>0,00</b>                       | <b>140 074,00</b>          | <b>12 290 963,59</b>      | <b>1 799 603,00</b>   | <b>0,00</b>   |
| 1108         | RESTRUCTURATION<br>CENTRE NAUTIQUE                     | 1108      | 302 996,00                             | 245 031,81                   | 0,00                              | 57 964,19                  | 2 517 036,34              | 245 031,81  | 0,00  |
| 1501         | CONSTRUCTION<br>NOUVEAU GROUPE<br>SCOLAIRE FREYDIERE   | GS1       | 38 681,00                              | 30 542,16                    | 0,00                              | 8 138,84                   | 5 537 861,52              | 30 542,16   | 0,00  |
| 181          | RENOVATION DES<br>VITRAUX DE L'EGLISE<br>SAINT NICOLAS | 181       | 21 000,00                              | 0,00                         | 0,00                              | 21 000,00                  | 186 442,85                | 0,00  | 0,00  |
| 2101         | CENTRE COMMERCIAL<br>DES VERNES                        | 2101      | 1 577 000,00                           | 1 524 029,03                 | 0,00                              | 52 970,97                  | 2 134 437,59              | 1 524 029,03  | 0,00  |
| 271          |  | 271       | 0,00                                   | 0,00                         | 0,00                              | 0,00                       | 1 920 969,40              | 0,00  | 0,00  |

(1) Colonne à renseigner uniquement lorsque l'opération d'équipement est afférente à une AP.

(2) Dépenses engagées non mandatées.

(3) Crédits sans emploi = crédits ouverts – réalisations – RAR au 31/12.

**III – ADOPTION DU CA****SECTION D'INVESTISSEMENT – DETAIL DES OPERATIONS D'EQUIPEMENT****(1) CHAPITRE DES OPERATIONS D'EQUIPEMENT N° : 1108  
LIBELLE : RESTRUCTURATION CENTRE NAUTIQUE  
AFFERENT A L'AUTORISATION DE PROGRAMME : 1108****DEPENSES**

| Chap./ art.<br>(2) | Libellé                                  | Crédits ouverts<br>(BP + DM + RAR N-1) | Réalisations<br>Mandats émis | Restes à réaliser au 31/12 (3) | Crédits sans emploi<br>(4) | Pour information,<br>cumul des réalisations (5) |
|--------------------|--|--|------------------------------|--------------------------------|----------------------------|---|
| <b>DEPENSES</b>    |  | <b>302 996,00</b>                      | <b>A1 245 031,81</b>         | <b>0,00</b>                    | <b>57 964,19</b>           | <b>A2 2 517 036,34</b>                          |
| 20                 | Immobilisations incorporelles (sauf 204) | 0,00                                   | 0,00                         | 0,00                           | 0,00                       | 0,00  |
| 204                | Subventions d'équipement versées (9)     | 0,00                                   | 0,00                         | 0,00                           | 0,00                       | 0,00  |
| 21                 | Immobilisations corporelles              | 0,00                                   | 0,00                         | 0,00                           | 0,00                       | 0,00  |
| 22                 | Immobilisations reçues en affectation    | 0,00                                   | 0,00                         | 0,00                           | 0,00                       | 0,00  |
| 23                 | Immobilisations en cours (sauf 2324)     | 302 996,00                             | 245 031,81                   | 0,00                           | 57 964,19                  | 2 517 036,34                                    |
| 2313               | Constructions                            | 302 996,00                             | 245 031,81                   | 0,00                           | 57 964,19                  | 2 517 036,34                                    |

**FINANCEMENT EXTERNE (pour information)**

| Chap./ art.<br>(2)                  | Libellé   | Crédits ouverts<br>(BP + DM + RAR N-1) | Réalisations<br>Titres émis | Restes à réaliser au 31/12 (3) | Crédits sans emploi<br>(4) | Pour information,<br>cumul des réalisations (5) |
|-------------------------------------|---|--|-----------------------------|--------------------------------|----------------------------|---|
| <b>TOTAL RECETTES AFFECTEES (6)</b> |   | <b>0,00</b>                            | <b>B1 0,00</b>              | <b>0,00</b>                    | <b>0,00</b>                | <b>B2 0,00</b>                                  |
| 13                                  | Subventions d'investissement (reçues) (sauf le 138) | 0,00                                   | 0,00                        | 0,00                           | 0,00                       | 0,00  |
| 16                                  | Emprunts et dettes assimilées (7)                   | 0,00                                   | 0,00                        | 0,00                           | 0,00                       | 0,00  |
| 20                                  | Immobilisations incorporelles (sauf 204)            | 0,00                                   | 0,00                        | 0,00                           | 0,00                       | 0,00  |
| 204                                 | Subventions d'équipement versées (9)                | 0,00                                   | 0,00                        | 0,00                           | 0,00                       | 0,00  |
| 21                                  | Immobilisations corporelles                         | 0,00                                   | 0,00                        | 0,00                           | 0,00                       | 0,00  |
| 22                                  | Immobilisations reçues en affectation               | 0,00                                   | 0,00                        | 0,00                           | 0,00                       | 0,00  |
| 23                                  | Immobilisations en cours (sauf 2324)                | 0,00                                   | 0,00                        | 0,00                           | 0,00                       | 0,00  |

| Solde du financement           | Pour l'exercice            | En cumulé                    |
|--------------------------------|----------------------------|------------------------------|
| <b>Recettes – Dépenses (8)</b> | <b>B1 - A1 -245 031,81</b> | <b>B2 - A2 -2 517 036,34</b> |

(1) Ouvrir une page par chapitre d'opération.

(2) Détailler les articles utilisés conformément au plan de comptes.

(3) Dépenses engagées non mandatées ou recettes justifiées non titrées.

(4) Crédits sans emploi = crédits ouverts – réalisations – RAR au 31/12.

(5) Réalisations antérieures + réalisations de l'exercice.

(6) Exceptionnellement, les comptes 20, 204, 21, 22 et 23 sont en recettes réelles en cas de réduction ou d'annulation de mandats donnant lieu à reversement.

(7) Sauf 165, 166 et 16449.

(8) Indiquer le signe algébrique.

(9) Le chapitre 204 « Subventions d'équipement versées » est un chapitre globalisé regroupant les comptes 204 et 2324.

**III – ADOPTION DU CA**  
**SECTION D'INVESTISSEMENT – DETAIL DES OPERATIONS D'EQUIPEMENT**

**(1) CHAPITRE DES OPERATIONS D'EQUIPEMENT N° : 1501**  
**LIBELLE : CONSTRUCTION NOUVEAU GROUPE SCOLAIRE FREYDIERE**  
**AFFERENT A L'AUTORISATION DE PROGRAMME : GS1**

**DEPENSES**

| Chap./ art.<br>(2) | Libellé                                  | Crédits ouverts<br>(BP + DM + RAR N-1) | Réalisations<br>Mandats émis | Restes à réaliser au 31/12 (3) | Crédits sans emploi<br>(4) | Pour information,<br>cumul des réalisations (5) |
|--------------------|--|--|------------------------------|--------------------------------|----------------------------|---|
| <b>DEPENSES</b>    |  | <b>38 681,00</b>                       | <b>A1 30 542,16</b>          | <b>0,00</b>                    | <b>8 138,84</b>            | <b>A2 5 537 861,52</b>                          |
| 20                 | Immobilisations incorporelles (sauf 204) | 0,00                                   | 0,00                         | 0,00                           | 0,00                       | 0,00  |
| 204                | Subventions d'équipement versées (9)     | 0,00                                   | 0,00                         | 0,00                           | 0,00                       | 0,00  |
| 21                 | Immobilisations corporelles              | 0,00                                   | 0,00                         | 0,00                           | 0,00                       | 9 099,05  |
| 21841              | Matériel de bureau et mobilier scolaire  | 0,00                                   | 0,00                         | 0,00                           | 0,00                       | 9 099,05  |
| 22                 | Immobilisations reçues en affectation    | 0,00                                   | 0,00                         | 0,00                           | 0,00                       | 0,00  |
| 23                 | Immobilisations en cours(sauf 2324)      | 38 681,00                              | 30 542,16                    | 0,00                           | 8 138,84                   | 5 528 762,47                                    |
| 2313               | Constructions                            | 38 681,00                              | 30 542,16                    | 0,00                           | 8 138,84                   | 5 528 762,47                                    |

**FINANCEMENT EXTERNE (pour information)**

| Chap./ art.<br>(2)                  | Libellé   | Crédits ouverts<br>(BP + DM + RAR N-1) | Réalisations<br>Titres émis | Restes à réaliser au 31/12 (3) | Crédits sans emploi<br>(4) | Pour information,<br>cumul des réalisations (5) |
|-------------------------------------|---|--|-----------------------------|--------------------------------|----------------------------|---|
| <b>TOTAL RECETTES AFFECTEES (6)</b> |   | <b>0,00</b>                            | <b>B1 0,00</b>              | <b>0,00</b>                    | <b>0,00</b>                | <b>B2 0,00</b>                                  |
| 13                                  | Subventions d'investissement (reçues) (sauf le 138) | 0,00                                   | 0,00                        | 0,00                           | 0,00                       | 0,00  |
| 16                                  | Emprunts et dettes assimilées (7)                   | 0,00                                   | 0,00                        | 0,00                           | 0,00                       | 0,00  |
| 20                                  | Immobilisations incorporelles (sauf 204)            | 0,00                                   | 0,00                        | 0,00                           | 0,00                       | 0,00  |
| 204                                 | Subventions d'équipement versées (9)                | 0,00                                   | 0,00                        | 0,00                           | 0,00                       | 0,00  |
| 21                                  | Immobilisations corporelles                         | 0,00                                   | 0,00                        | 0,00                           | 0,00                       | 0,00  |
| 22                                  | Immobilisations reçues en affectation               | 0,00                                   | 0,00                        | 0,00                           | 0,00                       | 0,00  |
| 23                                  | Immobilisations en cours (sauf 2324)                | 0,00                                   | 0,00                        | 0,00                           | 0,00                       | 0,00  |

| Solde du financement           | Pour l'exercice |                   | En cumulé      |                      |
|--------------------------------|-----------------|-------------------|----------------|----------------------|
| <b>Recettes – Dépenses (8)</b> | <b>B1 - A1</b>  | <b>-30 542,16</b> | <b>B2 - A2</b> | <b>-5 537 861,52</b> |

(1) Ouvrir une page par chapitre d'opération.

(2) Détailler les articles utilisés conformément au plan de comptes.

(3) Dépenses engagées non mandatées ou recettes justifiées non titrées.

(4) Crédits sans emploi = crédits ouverts – réalisations – RAR au 31/12.

(5) Réalisations antérieures + réalisations de l'exercice.

(6) Exceptionnellement, les comptes 20, 204, 21, 22 et 23 sont en recettes réelles en cas de réduction ou d'annulation de mandats donnant lieu à reversement.

(7) Sauf 165, 166 et 16449.

(8) Indiquer le signe algébrique.

(9) Le chapitre 204 « Subventions d'équipement versées » est un chapitre globalisé regroupant les comptes 204 et 2324.

**III – ADOPTION DU CA**  
**SECTION D'INVESTISSEMENT – DETAIL DES OPERATIONS D'EQUIPEMENT**

**(1) CHAPITRE DES OPERATIONS D'EQUIPEMENT N° : 181**  
**LIBELLE : RENOVATION DES VITRAUX DE L'EGLISE SAINT NICOLAS**  
**AFFERENT A L'AUTORISATION DE PROGRAMME : 181**

**DEPENSES**

| Chap./ art.<br>(2) | Libellé                                  | Crédits ouverts<br>(BP + DM + RAR N-1) | Réalisations<br>Mandats émis | Restes à réaliser au 31/12 (3) | Crédits sans emploi<br>(4) | Pour information,<br>cumul des réalisations (5) |
|--------------------|--|--|------------------------------|--------------------------------|----------------------------|---|
| <b>DEPENSES</b>    |  | <b>21 000,00</b>                       | <b>0,00</b>                  | <b>0,00</b>                    | <b>21 000,00</b>           | <b>186 442,85</b>                               |
| 20                 | Immobilisations incorporelles (sauf 204) | 0,00                                   | 0,00                         | 0,00                           | 0,00                       | 0,00  |
| 204                | Subventions d'équipement versées (9)     | 0,00                                   | 0,00                         | 0,00                           | 0,00                       | 0,00  |
| 21                 | Immobilisations corporelles              | 0,00                                   | 0,00                         | 0,00                           | 0,00                       | 0,00  |
| 22                 | Immobilisations reçues en affectation    | 0,00                                   | 0,00                         | 0,00                           | 0,00                       | 0,00  |
| 23                 | Immobilisations en cours (sauf 2324)     | 21 000,00                              | 0,00                         | 0,00                           | 21 000,00                  | 186 442,85                                      |
| 2313               | Constructions                            | 21 000,00                              | 0,00                         | 0,00                           | 21 000,00                  | 186 442,85                                      |

**FINANCEMENT EXTERNE (pour information)**

| Chap./ art.<br>(2)                  | Libellé   | Crédits ouverts<br>(BP + DM + RAR N-1) | Réalisations<br>Titres émis | Restes à réaliser au 31/12 (3) | Crédits sans emploi<br>(4) | Pour information,<br>cumul des réalisations (5) |
|-------------------------------------|---|--|-----------------------------|--------------------------------|----------------------------|---|
| <b>TOTAL RECETTES AFFECTEES (6)</b> |   | <b>0,00</b>                            | <b>0,00</b>                 | <b>0,00</b>                    | <b>0,00</b>                | <b>0,00</b>                                     |
| 13                                  | Subventions d'investissement (reçues) (sauf le 138) | 0,00                                   | 0,00                        | 0,00                           | 0,00                       | 0,00  |
| 16                                  | Emprunts et dettes assimilées (7)                   | 0,00                                   | 0,00                        | 0,00                           | 0,00                       | 0,00  |
| 20                                  | Immobilisations incorporelles (sauf 204)            | 0,00                                   | 0,00                        | 0,00                           | 0,00                       | 0,00  |
| 204                                 | Subventions d'équipement versées (9)                | 0,00                                   | 0,00                        | 0,00                           | 0,00                       | 0,00  |
| 21                                  | Immobilisations corporelles                         | 0,00                                   | 0,00                        | 0,00                           | 0,00                       | 0,00  |
| 22                                  | Immobilisations reçues en affectation               | 0,00                                   | 0,00                        | 0,00                           | 0,00                       | 0,00  |
| 23                                  | Immobilisations en cours (sauf 2324)                | 0,00                                   | 0,00                        | 0,00                           | 0,00                       | 0,00  |

| Solde du financement           |  | Pour l'exercice |             | En cumulé      |                    |
|--------------------------------|--|-----------------|-------------|----------------|--------------------|
| <b>Recettes – Dépenses (8)</b> |  | <b>B1 - A1</b>  | <b>0,00</b> | <b>B2 - A2</b> | <b>-186 442,85</b> |

(1) Ouvrir une page par chapitre d'opération.

(2) Détailler les articles utilisés conformément au plan de comptes.

(3) Dépenses engagées non mandatées ou recettes justifiées non titrées.

(4) Crédits sans emploi = crédits ouverts – réalisations – RAR au 31/12.

(5) Réalisations antérieures + réalisations de l'exercice.

(6) Exceptionnellement, les comptes 20, 204, 21, 22 et 23 sont en recettes réelles en cas de réduction ou d'annulation de mandats donnant lieu à reversement.

(7) Sauf 165, 166 et 16449.

(8) Indiquer le signe algébrique.

(9) Le chapitre 204 « Subventions d'équipement versées » est un chapitre globalisé regroupant les comptes 204 et 2324.

**III – ADOPTION DU CA**  
**SECTION D'INVESTISSEMENT – DETAIL DES OPERATIONS D'EQUIPEMENT**

**(1) CHAPITRE DES OPERATIONS D'EQUIPEMENT N° : 2101**  
**LIBELLE : CENTRE COMMERCIAL DES VERNES**  
**AFFERENT A L'AUTORISATION DE PROGRAMME : 2101**

**DEPENSES**

| Chap./ art.<br>(2) | Libellé   | Crédits ouverts<br>(BP + DM + RAR N-1) | Réalisations<br>Mandats émis | Restes à réaliser au 31/12 (3) | Crédits sans emploi<br>(4) | Pour information,<br>cumul des réalisations (5) |
|--------------------|---|--|------------------------------|--------------------------------|----------------------------|---|
| <b>DEPENSES</b>    |   | <b>1 577 000,00</b>                    | <b>1 524 029,03</b>          | <b>0,00</b>                    | <b>52 970,97</b>           | <b>2 134 437,59</b>                             |
| <b>20</b>          | <b>Immobilisations incorporelles (sauf 204)</b> | <b>119 000,00</b>                      | <b>105 177,16</b>            | <b>0,00</b>                    | <b>13 822,84</b>           | <b>505 375,65</b>                               |
| 2031               | Frais d'études                                  | 119 000,00                             | 105 177,16                   | 0,00                           | 13 822,84                  | 505 375,65                                      |
| <b>204</b>         | <b>Subventions d'équipement versées (9)</b>     | <b>0,00</b>                            | <b>0,00</b>                  | <b>0,00</b>                    | <b>0,00</b>                | <b>0,00</b>                                     |
| <b>21</b>          | <b>Immobilisations corporelles</b>              | <b>0,00</b>                            | <b>0,00</b>                  | <b>0,00</b>                    | <b>0,00</b>                | <b>0,00</b>                                     |
| <b>22</b>          | <b>Immobilisations reçues en affectation</b>    | <b>0,00</b>                            | <b>0,00</b>                  | <b>0,00</b>                    | <b>0,00</b>                | <b>0,00</b>                                     |
| <b>23</b>          | <b>Immobilisations en cours(sauf 2324)</b>      | <b>1 458 000,00</b>                    | <b>1 418 851,87</b>          | <b>0,00</b>                    | <b>39 148,13</b>           | <b>1 629 061,94</b>                             |
| 2313               | Constructions                                   | 1 444 049,14                           | 1 413 271,53                 | 0,00                           | 30 777,61                  | 1 623 481,60                                    |
| 238                | Avances commandes immo corporelles              | 13 950,86                              | 5 580,34                     | 0,00                           | 8 370,52                   | 5 580,34  |

**FINANCEMENT EXTERNE (pour information)**

| Chap./ art.<br>(2)                  | Libellé  | Crédits ouverts<br>(BP + DM + RAR N-1) | Réalisations<br>Titres émis | Restes à réaliser au 31/12 (3) | Crédits sans emploi<br>(4) | Pour information,<br>cumul des réalisations (5) |
|-------------------------------------|--|--|-----------------------------|--------------------------------|----------------------------|---|
| <b>TOTAL RECETTES AFFECTEES (6)</b> |  | <b>0,00</b>                            | <b>0,00</b>                 | <b>0,00</b>                    | <b>0,00</b>                | <b>0,00</b>                                     |
| <b>13</b>                           | <b>Subventions d'investissement (reçues) (sauf le 138)</b> | <b>0,00</b>                            | <b>0,00</b>                 | <b>0,00</b>                    | <b>0,00</b>                | <b>0,00</b>                                     |
| <b>16</b>                           | <b>Emprunts et dettes assimilées (7)</b>                   | <b>0,00</b>                            | <b>0,00</b>                 | <b>0,00</b>                    | <b>0,00</b>                | <b>0,00</b>                                     |
| <b>20</b>                           | <b>Immobilisations incorporelles (sauf 204)</b>            | <b>0,00</b>                            | <b>0,00</b>                 | <b>0,00</b>                    | <b>0,00</b>                | <b>0,00</b>                                     |
| <b>204</b>                          | <b>Subventions d'équipement versées (9)</b>                | <b>0,00</b>                            | <b>0,00</b>                 | <b>0,00</b>                    | <b>0,00</b>                | <b>0,00</b>                                     |
| <b>21</b>                           | <b>Immobilisations corporelles</b>                         | <b>0,00</b>                            | <b>0,00</b>                 | <b>0,00</b>                    | <b>0,00</b>                | <b>0,00</b>                                     |
| <b>22</b>                           | <b>Immobilisations reçues en affectation</b>               | <b>0,00</b>                            | <b>0,00</b>                 | <b>0,00</b>                    | <b>0,00</b>                | <b>0,00</b>                                     |
| <b>23</b>                           | <b>Immobilisations en cours (sauf 2324)</b>                | <b>0,00</b>                            | <b>0,00</b>                 | <b>0,00</b>                    | <b>0,00</b>                | <b>0,00</b>                                     |

| Solde du financement           |  | Pour l'exercice |                      | En cumulé      |                      |
|--------------------------------|--|-----------------|----------------------|----------------|----------------------|
| <b>Recettes – Dépenses (8)</b> |  | <b>B1 - A1</b>  | <b>-1 524 029,03</b> | <b>B2 - A2</b> | <b>-2 134 437,59</b> |

(1) Ouvrir une page par chapitre d'opération.

(2) Détailler les articles utilisés conformément au plan de comptes.

(3) Dépenses engagées non mandatées ou recettes justifiées non titrées.

(4) Crédits sans emploi = crédits ouverts – réalisations – RAR au 31/12.

(5) Réalisations antérieures + réalisations de l'exercice.

(6) Exceptionnellement, les comptes 20, 204, 21, 22 et 23 sont en recettes réelles en cas de réduction ou d'annulation de mandats donnant lieu à reversement.

(7) Sauf 165, 166 et 16449.

(8) Indiquer le signe algébrique.

(9) Le chapitre 204 « Subventions d'équipement versées » est un chapitre globalisé regroupant les comptes 204 et 2324.

**III – ADOPTION DU CA**  
**SECTION D'INVESTISSEMENT – DETAIL DES OPERATIONS D'EQUIPEMENT**

**(1) CHAPITRE DES OPERATIONS D'EQUIPEMENT N° : 271**  
**LIBELLE :**  
**AFFERENT A L'AUTORISATION DE PROGRAMME : 271**

**DEPENSES**

| Chap./ art.<br>(2) | Libellé                                  | Crédits ouverts<br>(BP + DM + RAR N-1) | Réalisations<br>Mandats émis | Restes à réaliser au 31/12 (3) | Crédits sans emploi<br>(4) | Pour information,<br>cumul des réalisations (5) |
|--------------------|--|--|------------------------------|--------------------------------|----------------------------|---|
| <b>DEPENSES</b>    |  | 0,00                                   | A1 0,00                      | 0,00                           | 0,00                       | A2 1 915 185,29                                 |
| 20                 | Immobilisations incorporelles (sauf 204) | 0,00                                   | 0,00                         | 0,00                           | 0,00                       | 0,00  |
| 204                | Subventions d'équipement versées (9)     | 0,00                                   | 0,00                         | 0,00                           | 0,00                       | 0,00  |
| 21                 | Immobilisations corporelles              | 0,00                                   | 0,00                         | 0,00                           | 0,00                       | 24 228,02                                       |
| 21532              | Réseaux d'assainissement                 | 0,00                                   | 0,00                         | 0,00                           | 0,00                       | 7 248,24  |
| 2188               | Autres immobilisations corporelles       | 0,00                                   | 0,00                         | 0,00                           | 0,00                       | 16 979,78                                       |
| 22                 | Immobilisations reçues en affectation    | 0,00                                   | 0,00                         | 0,00                           | 0,00                       | 0,00  |
| 23                 | Immobilisations en cours (sauf 2324)     | 0,00                                   | 0,00                         | 0,00                           | 0,00                       | 1 890 957,27                                    |
| 2313               | Constructions                            | 0,00                                   | 0,00                         | 0,00                           | 0,00                       | 1 890 957,27                                    |

**FINANCEMENT EXTERNE (pour information)**

| Chap./ art.<br>(2)                  | Libellé   | Crédits ouverts<br>(BP + DM + RAR N-1) | Réalisations<br>Titres émis | Restes à réaliser au 31/12 (3) | Crédits sans emploi<br>(4) | Pour information,<br>cumul des réalisations (5) |
|-------------------------------------|---|--|-----------------------------|--------------------------------|----------------------------|---|
| <b>TOTAL RECETTES AFFECTEES (6)</b> |   | 0,00                                   | B1 0,00                     | 0,00                           | 0,00                       | B2 0,00   |
| 13                                  | Subventions d'investissement (reçues) (sauf le 138) | 0,00                                   | 0,00                        | 0,00                           | 0,00                       | 0,00  |
| 16                                  | Emprunts et dettes assimilées (7)                   | 0,00                                   | 0,00                        | 0,00                           | 0,00                       | 0,00  |
| 20                                  | Immobilisations incorporelles (sauf 204)            | 0,00                                   | 0,00                        | 0,00                           | 0,00                       | 0,00  |
| 204                                 | Subventions d'équipement versées (9)                | 0,00                                   | 0,00                        | 0,00                           | 0,00                       | 0,00  |
| 21                                  | Immobilisations corporelles                         | 0,00                                   | 0,00                        | 0,00                           | 0,00                       | 0,00  |
| 22                                  | Immobilisations reçues en affectation               | 0,00                                   | 0,00                        | 0,00                           | 0,00                       | 0,00  |
| 23                                  | Immobilisations en cours (sauf 2324)                | 0,00                                   | 0,00                        | 0,00                           | 0,00                       | 0,00  |

| Solde du financement    |  | Pour l'exercice |      | En cumulé |               |
|-------------------------|--|-----------------|------|-----------|---------------|
| Recettes – Dépenses (8) |  | B1 - A1         | 0,00 | B2 - A2   | -1 915 185,29 |

(1) Ouvrir une page par chapitre d'opération.

(2) Détailler les articles utilisés conformément au plan de comptes.

(3) Dépenses engagées non mandatées ou recettes justifiées non titrées.

(4) Crédits sans emploi = crédits ouverts – réalisations – RAR au 31/12.

(5) Réalisations antérieures + réalisations de l'exercice.

(6) Exceptionnellement, les comptes 20, 204, 21, 22 et 23 sont en recettes réelles en cas de réduction ou d'annulation de mandats donnant lieu à reversement.

(7) Sauf 165, 166 et 16449.

(8) Indiquer le signe algébrique.

(9) Le chapitre 204 « Subventions d'équipement versées » est un chapitre globalisé regroupant les comptes 204 et 2324.



**III – ADOPTION DU CA**

**SECTION D'INVESTISSEMENT – DETAIL DES OPERATIONS D'EQUIPEMENT**

Cet état ne contient pas d'information.

## III – ADOPTION DU CA

## SECTION D'INVESTISSEMENT – RECETTES – DETAIL PAR ARTICLE

| Chap. / art. (1)                       |  | Crédits ouverts<br>(BP + DM + RAR N-1) | Réalizations<br>Titres émis | Restes à réaliser au 31/12<br>(2) | Crédits sans emploi<br>(3) |
|--|--|--|-----------------------------|-----------------------------------|----------------------------|
| <b>TOTAL</b>                           |  | <b>9 506 853,19</b>                    | <b>7 612 435,27</b>         | <b>0,00</b>                       | <b>1 894 417,92</b>        |
| 018                                    | RSA  | 0,00                                   | 0,00                        | 0,00                              | 0,00                       |
| 13                                     | Subventions d'investissement (hors 138)                      | 2 431 457,00                           | 2 374 041,17                | 0,00                              | 57 415,83                  |
| 1311                                   | Subv. transf. Etat et établ. nationaux                       | 261 568,00                             | 103 662,41                  | 0,00                              | 157 905,59                 |
| 1312                                   | Subv. transf. Régions  | 71 532,00                              | 0,00                        | 0,00                              | 71 532,00                  |
| 13151                                  | Subv. transf. GFP de rattachement                            | 2 726,00                               | 0,00                        | 0,00                              | 2 726,00                   |
| 1321                                   | Subv. non transf. Etat, établ. nationaux                     | 2 017 115,00                           | 1 760 154,71                | 0,00                              | 256 960,29                 |
| 13251                                  | Subv. non transf. GFP de rattachement                        | 32 516,00                              | 500 917,58                  | 0,00                              | -468 401,58                |
| 1328                                   | Autres subventions d'équip. non transf.                      | 46 000,00                              | 9 306,47                    | 0,00                              | 36 693,53                  |
| 16                                     | Emprunts et dettes assimilées (hors 1688 non budgétaire) (4) | 0,00                                   | 0,00                        | 0,00                              | 0,00                       |
| 20                                     | Immobilisations incorporelles (sauf 204) (5)                 | 0,00                                   | 0,00                        | 0,00                              | 0,00                       |
| 204                                    | Subventions d'équipement versées (5) (11)                    | 0,00                                   | 0,00                        | 0,00                              | 0,00                       |
| 21                                     | Immobilisations corporelles (5)                              | 0,00                                   | 0,00                        | 0,00                              | 0,00                       |
| 22                                     | Immobilisations reçues en affectation (5)                    | 0,00                                   | 0,00                        | 0,00                              | 0,00                       |
| 23                                     | Immobilisations en cours (sauf 2324) (5)                     | 0,00                                   | 0,00                        | 0,00                              | 0,00                       |
| <b>Total des recettes d'équipement</b> |  | <b>2 431 457,00</b>                    | <b>2 374 041,17</b>         | <b>0,00</b>                       | <b>57 415,83</b>           |
| 10                                     | Dotations, fonds divers et réserves                          | 3 243 952,03                           | 3 239 510,78                | 0,00                              | 4 441,25                   |
| 10222                                  | FCTVA  | 528 499,69                             | 524 058,44                  | 0,00                              | 4 441,25                   |
| 1068                                   | Excédents de fonctionnement capitalisés                      | 2 715 452,34                           | 2 715 452,34                | 0,00                              | 0,00                       |
| 138                                    | Autres subventions invest. non transf.                       | 0,00                                   | 0,00                        | 0,00                              | 0,00                       |
| 16                                     | Emprunts et dettes assimilées (16449, 165 et 166)            | 4 000,00                               | 0,00                        | 0,00                              | 4 000,00                   |
| 165                                    | Dépôts et cautionnements reçus                               | 4 000,00                               | 0,00                        | 0,00                              | 4 000,00                   |
| 18                                     | Cpte de liaison : affectation (BA,régie)                     | 0,00                                   | 0,00                        | 0,00                              | 0,00                       |
| 26                                     | Participations et créances rattachées                        | 0,00                                   | 0,00                        | 0,00                              | 0,00                       |
| 27                                     | Autres immobilisations financières                           | 0,00                                   | 0,00                        | 0,00                              | 0,00                       |
| 024                                    | Produits des cessions d'immobilisations                      | 861 620,00                             |                             | 0,00                              |                            |
| <b>Total des recettes financières</b>  |  | <b>4 109 572,03</b>                    | <b>3 239 510,78</b>         | <b>0,00</b>                       | <b>870 061,25</b>          |
| 45                                     | Chapitres d'opérations pour compte de tiers (6)              | 30 000,00                              | 0,00                        | 0,00                              | 30 000,00                  |
| <b>Total des recettes réelles</b>      |  | <b>6 571 029,03</b>                    | <b>5 613 551,95</b>         | <b>0,00</b>                       | <b>957 477,08</b>          |
| 021                                    | Virement de la section de fonctionnement                     | 805 824,16                             | 0,00                        |                                   |                            |
| 040                                    | Opérations ordre transf. entre sections (7) (8) (9)          | 2 005 000,00                           | 1 873 883,32                |                                   | 131 116,68                 |
| 192                                    | Plus ou moins-values sur cession immo.                       | 0,00                                   | 33 660,00                   |                                   | -33 660,00                 |
| 28031                                  | Frais d'études   | 0,00                                   | 45 952,20                   |                                   | -45 952,20                 |
| 2804111                                | Subv. Etat : Bien mobilier, matériel                         | 0,00                                   | 117 889,00                  |                                   | -117 889,00                |
| 28041512                               | Subv. Grpt : Bâtiments, installations                        | 0,00                                   | 146 002,96                  |                                   | -146 002,96                |
| 28041582                               | Autres grpts - Bâtiments et installat°                       | 0,00                                   | 141 547,00                  |                                   | -141 547,00                |
| 2804183                                | Autres org pub-Proj infrastruct int nat.                     | 0,00                                   | 68 638,00                   |                                   | -68 638,00                 |
| 280422                                 | Privé - Bâtiments et installations                           | 0,00                                   | 241 994,52                  |                                   | -241 994,52                |
| 2805                                   | Licences, logiciels, droits similaires                       | 0,00                                   | 16 654,00                   |                                   | -16 654,00                 |

| Chap. / art. (1)                  |   | Crédits ouverts<br>(BP + DM + RAR N-1) | Réalisations<br>Titres émis | Restes à réaliser<br>(2) | Crédits sans emploi<br>(3) |
|-----------------------------------|---|--|-----------------------------|--------------------------|----------------------------|
| 28121                             | Plantations d'arbres et d'arbustes      | 0,00                                   | 9 245,03                    |                          | -9 245,03                  |
| 28128                             | Autres aménagements de terrains         | 0,00                                   | 24 982,56                   |                          | -24 982,56                 |
| 281321                            | Immeubles de rapport                    | 0,00                                   | 98 885,46                   |                          | -98 885,46                 |
| 281351                            | Bâtiments publics                       | 0,00                                   | 386,00                      |                          | -386,00                    |
| 28152                             | Installations de voirie                 | 0,00                                   | 8 053,00                    |                          | -8 053,00                  |
| 281538                            | Autres réseaux                          | 0,00                                   | 404,00                      |                          | -404,00                    |
| 2815738                           | Autre matériel et outillage de voirie   | 0,00                                   | 14 239,23                   |                          | -14 239,23                 |
| 28158                             | Autres inst.,matériel,outil. techniques | 0,00                                   | 89 223,51                   |                          | -89 223,51                 |
| 28181                             | Installations générales, aménagt divers | 0,00                                   | 3 415,00                    |                          | -3 415,00                  |
| 281828                            | Autres matériels de transport           | 0,00                                   | 86 105,70                   |                          | -86 105,70                 |
| 281831                            | Matériel informatique scolaire          | 0,00                                   | 5 097,70                    |                          | -5 097,70                  |
| 281838                            | Autre matériel informatique             | 0,00                                   | 370 989,14                  |                          | -370 989,14                |
| 281841                            | Matériel de bureau et mobilier scolaire | 0,00                                   | 24 544,78                   |                          | -24 544,78                 |
| 281848                            | Autres matériels de bureau et mobiliers | 0,00                                   | 75 123,34                   |                          | -75 123,34                 |
| 28185                             | Matériel de téléphonie                  | 0,00                                   | 4 603,70                    |                          | -4 603,70                  |
| 28188                             | Autres immo. corporelles                | 2 005 000,00                           | 246 247,49                  |                          | 1 758 752,51               |
| 041                               | Opérations patrimoniales (10)           | 125 000,00                             | 125 000,00                  |                          | 0,00                       |
| 275                               | Dépôts et cautionnements versés         | 125 000,00                             | 125 000,00                  |                          | 0,00                       |
| <b>Total des recettes d'ordre</b> |   | <b>2 935 824,16</b>                    | <b>1 998 883,32</b>         |                          | <b>936 940,84</b>          |

Publié le 12/04/2024

Crédits sans emploi

ID : 069-216900910-20240328-DEL20240328\_2-DE

(1) Détailler les articles utilisés conformément au plan de comptes.

(2) Recettes justifiées non titrées.

(3) Crédits sans emploi = crédits ouverts – réalisations – RAR au 31/12.

(4) Sauf 165, 166 et 16449.

(5) Exceptionnellement, les comptes 20, 204, 21, 22 et 23 sont en recettes réelles en cas de réduction ou d'annulation de mandats donnant lieu à reversement.

(6) Voir l'annexe IV-B5 pour le détail des opérations pour compte de tiers.

(7) Cf. définition du chapitre des opérations d'ordre (RI 040 = DF 042).

(8) Les comptes 15, 29, 39, 49 et 59 peuvent figurer dans le détail du chapitre si la collectivité a opté pour le régime des provisions budgétaires, conformément aux dispositions législatives et réglementaires applicables.

(9) Aucune prévision budgétaire ne doit figurer à l'article 192 (cf. chapitre 024 « produit des cessions d'immobilisations »).

(10) Cf. définition du chapitre des opérations d'ordre (DI 041 = RI 041).

(11) Le chapitre 204 « Subventions d'équipement versées » est un chapitre globalisé regroupant les comptes 204 et 2324.



## III – ADOPTION DU CA

## SECTION DE FONCTIONNEMENT – VUE D'ENSEMBLE

## DEPENSES

| Chap.  | Libellé  | Crédits ouverts<br>(BP + DM + RAR N-1) | Réalisations<br>Mandats émis | Charges<br>rattachées | Restes à réaliser<br>au 31/12 (1) | Crédits sans<br>emploi<br>(2) | Pour information,<br>réalisations gérées dans<br>le cadre d'une AE | Pour information,<br>réalisations gérées hors<br>AE |
|--|--|--|------------------------------|-----------------------|-----------------------------------|-------------------------------|--|---|
| <b>TOTAL</b>   |  | <b>31 384 785,64</b>                   | <b>28 460 652,92</b>         | <b>350 038,33</b>     | <b>0,00</b>                       | <b>2 574 094,39</b>           | <b>0,00</b>  | <b>28 810 691,25</b>                                |
| 011  | Charges à caractère général (3)                                | 8 072 246,69                           | 6 538 006,49                 | 349 632,13            | 0,00                              | 1 184 608,07                  | 0,00   | 6 887 638,62  |
| 012  | Charges de personnel et frais assimilés (3)                    | 17 401 158,15                          | 17 154 989,69                | 115,00                | 0,00                              | 246 053,46                    |  | 17 155 104,69                                       |
| 014  | Atténuations de produits                                       | 0,00                                   | 0,00                         | 0,00                  | 0,00                              | 0,00                          |  | 0,00  |
| 016  | APA  | 0,00                                   | 0,00                         | 0,00                  | 0,00                              | 0,00                          | 0,00   | 0,00  |
| 017  | RSA / Régularisations de RMI                                   | 0,00                                   | 0,00                         | 0,00                  | 0,00                              | 0,00                          | 0,00   | 0,00  |
| 65   | Autres charges de gestion courante (sauf 6586) (3)             | 2 850 556,64                           | 2 645 109,76                 | 291,20                | 0,00                              | 205 155,68                    | 0,00   | 2 645 400,96  |
| 6586   | Frais fonctionnement des groupes d'élus                        | 0,00                                   | 0,00                         | 0,00                  | 0,00                              | 0,00                          |  | 0,00  |
| <b>Total des dépenses de gestion des services</b>                      |  | <b>28 323 961,48</b>                   | <b>26 338 105,94</b>         | <b>350 038,33</b>     | <b>0,00</b>                       | <b>1 635 817,21</b>           | <b>0,00</b>  | <b>26 688 144,27</b>                                |
| 66   | Charges financières  | 0,00                                   | 0,00                         | 0,00                  | 0,00                              | 0,00                          |  | 0,00  |
| 67   | Charges spécifiques (3)  | 238 000,00                             | 236 663,66                   | 0,00                  | 0,00                              | 1 336,34                      |  | 236 663,66  |
| 68   | Dotations aux provisions, dépréciations (semi-budgétaires) (3) | 12 000,00                              | 12 000,00                    |                       |                                   | 0,00                          |  | 12 000,00   |
| <b>Total des dépenses financières</b>                                  |  | <b>250 000,00</b>                      | <b>248 663,66</b>            | <b>0,00</b>           | <b>0,00</b>                       | <b>1 336,34</b>               |  | <b>248 663,66</b>                                   |
| <b>Total des dépenses réelles</b>                                      |  | <b>28 573 961,48</b>                   | <b>26 586 769,60</b>         | <b>350 038,33</b>     | <b>0,00</b>                       | <b>1 637 153,55</b>           | <b>0,00</b>  | <b>26 936 807,93</b>                                |
| 023  | Virement à la section d'investissement                         | 805 824,16                             | 0,00                         |                       |                                   |                               |  |   |
| 042  | Opérations ordre transf. entre sections (4)                    | 2 005 000,00                           | 1 873 883,32                 |                       |                                   | 131 116,68                    |  | 1 873 883,32  |
| 043  | Opérations ordre intérieur de la section                       | 0,00                                   | 0,00                         |                       |                                   | 0,00                          |  | 0,00  |
| <b>Total des dépenses d'ordre</b>                                      |  | <b>2 810 824,16</b>                    | <b>1 873 883,32</b>          |                       |                                   | <b>936 940,84</b>             |  | <b>1 873 883,32</b>                                 |
| <b>Pour information : 002 Déficit de fonctionnement reporté de N-1</b> |  | <b>0,00</b>                            |                              |                       |                                   |                               |  |   |
| <b>Total des dépenses de fonctionnement cumulées</b>                   |  | <b>31 384 785,64</b>                   | <b>28 460 652,92</b>         | <b>350 038,33</b>     | <b>0,00</b>                       | <b>2 574 094,39</b>           | <b>0,00</b>  | <b>28 810 691,25</b>                                |

(1) Dépenses engagées non mandatées.

(2) Crédits sans emploi = crédits ouverts – réalisations – RAR au 31/12.

(3) Hors dépenses imputées aux chapitres 016 et 017.

(4) Les comptes 68 peuvent figurer dans le détail du chapitre si la collectivité a opté pour le régime des provisions budgétaires, conformément aux dispositions législatives et réglementaires applicables.

## III – ADOPTION DU CA

## SECTION DE FONCTIONNEMENT – VUE D'ENSEMBLE

B

## RECETTES

| Chap.   | Libellé  | Crédits ouverts<br>(BP + DM + RAR N-1) | Réalisations<br>Titres émis | Produits rattachés | Restes à réaliser au 31/12 (1) | Crédits sans emploi<br>(2) |
|---|--|--|-----------------------------|--------------------|--------------------------------|----------------------------|
| <b>TOTAL</b>  |  | <b>30 795 178,00</b>                   | <b>30 500 159,23</b>        | <b>112 385,06</b>  | <b>0,00</b>                    | <b>182 633,71</b>          |
| 013   | Atténuations de charges (3)                                  | 245 000,00                             | 187 443,42                  | 0,00               | 0,00                           | 57 556,58                  |
| 016   | APA  | 0,00                                   | 0,00                        | 0,00               | 0,00                           | 0,00                       |
| 017   | RSA / Régularisations de RMI                                 | 0,00                                   | 0,00                        | 0,00               | 0,00                           | 0,00                       |
| 70  | Prod. services, domaine, ventes diverses                     | 978 051,00                             | 1 095 166,22                | 63 696,91          | 0,00                           | -180 812,13                |
| 73  | Impôts et taxes (sauf 731)                                   | 6 955 290,00                           | 6 951 361,00                | 0,00               | 0,00                           | 3 929,00                   |
| 731   | Fiscalité locale   | 12 661 015,00                          | 11 868 608,22               | 0,00               | 0,00                           | 792 406,78                 |
| 74  | Dotations et participations (3)                              | 8 965 752,00                           | 9 247 905,86                | 48 688,15          | 0,00                           | -330 842,01                |
| 75  | Autres produits de gestion courante (3)                      | 431 070,00                             | 543 503,51                  | 0,00               | 0,00                           | -112 433,51                |
| <b>Total des recettes de gestion des services</b>                       |  | <b>30 236 178,00</b>                   | <b>29 893 988,23</b>        | <b>112 385,06</b>  | <b>0,00</b>                    | <b>229 804,71</b>          |
| 76  | Produits financiers  | 0,00                                   | 6 710,00                    | 0,00               | 0,00                           | -6 710,00                  |
| 77  | Produits spécifiques (3)                                     | 0,00                                   | 40 682,31                   | 0,00               | 0,00                           | -40 682,31                 |
| 78  | Reprises amort., dépréciations, prov. (semi-budgétaires) (3) | 116 000,00                             | 116 000,00                  |                    |                                | 0,00                       |
| <b>Total des recettes financières</b>                                   |  | <b>116 000,00</b>                      | <b>163 392,31</b>           | <b>0,00</b>        | <b>0,00</b>                    | <b>-47 392,31</b>          |
| <b>Total des recettes réelles</b>                                       |  | <b>30 352 178,00</b>                   | <b>30 057 380,54</b>        | <b>112 385,06</b>  | <b>0,00</b>                    | <b>182 412,40</b>          |
| 042   | Opérations ordre transf. entre sections (4) (5)              | 443 000,00                             | 442 778,69                  |                    |                                | 221,31                     |
| 043   | Opérations ordre intérieur de la section (6)                 | 0,00                                   | 0,00                        |                    |                                | 0,00                       |
| <b>Total des recettes d'ordre</b>                                       |  | <b>443 000,00</b>                      | <b>442 778,69</b>           |                    |                                | <b>221,31</b>              |
| <b>Pour information : 002 Excédent de fonctionnement reporté de N-1</b> |  | <b>589 607,64</b>                      |                             |                    |                                |                            |
| <b>Total des recettes de fonctionnement cumulées</b>                    |  | <b>31 384 785,64</b>                   | <b>31 089 766,87</b>        | <b>112 385,06</b>  | <b>0,00</b>                    | <b>182 633,71</b>          |

(1) Recettes justifiées non titrées.

(2) Crédits sans emploi = crédits ouverts – réalisations – RAR au 31/12.

(3) Hors recettes imputées aux chapitres 016 et 017.

(4) Cf. définition du chapitre des opérations d'ordre (RF 042 = DI 040).

(5) Les comptes 78 peuvent figurer dans le détail du chapitre si la collectivité a opté pour le régime des provisions budgétaires, conformément aux dispositions législatives et réglementaires applicables.

(6) Chapitre destiné à retracer les opérations particulières telles que les opérations de stocks ou liées à la tenue d'un inventaire permanent simplifié.

Envoyé en préfecture le 02/04/2024

Reçu en préfecture le 02/04/2024

Publié le



ID : 069-216900910-20240328-DEL20240328\_2-DE

## III – ADOPTION DU CA

## SECTION DE FONCTIONNEMENT – DEPENSES – DETAIL PAR ARTICLE

| Chap. / art.<br>(1) | Libellé                                  | Crédits ouverts<br>(BP + DM + RAR N-1) | Réalisations<br>Mandats émis | Charges<br>rattachées | Restes à réaliser<br>au 31/12 (2) | Crédits sans<br>emploi<br>(3) | Pour information,<br>réalisations<br>gérées dans le<br>cadre d'une AE | Pour information,<br>réalisations<br>gérées hors AE |
|---------------------|--|--|------------------------------|-----------------------|-----------------------------------|-------------------------------|---|---|
| <b>TOTAL</b>        |  | <b>31 384 785,64</b>                   | <b>28 460 652,92</b>         | <b>350 038,33</b>     | <b>0,00</b>                       | <b>2 574 094,39</b>           | <b>0,00</b>   | <b>28 810 691,25</b>                                |
| 011                 | Charges à caractère général (4)          | 8 072 246,69                           | 6 538 006,49                 | 349 632,13            | 0,00                              | 1 184 608,07                  | 0,00  | 6 887 638,62  |
| 6042                | Achats de prestations de services        | 1 608 274,40                           | 1 341 364,57                 | 111 367,40            | 0,00                              | 155 542,43                    | 0,00  | 1 452 731,97  |
| 6045                | Achats études et prestations de services | 15 850,00                              | 0,00                         | 0,00                  | 0,00                              | 15 850,00                     | 0,00  | 0,00  |
| 60611               | Eau et assainissement                    | 167 600,00                             | 181 991,22                   | 0,00                  | 0,00                              | -14 391,22                    | 0,00  | 181 991,22  |
| 60612               | Energie - Electricité                    | 1 438 517,22                           | 1 104 595,34                 | 0,00                  | 0,00                              | 333 921,88                    | 0,00  | 1 104 595,34  |
| 60613               | Chauffage urbain                         | 374 785,00                             | 396 348,44                   | 0,00                  | 0,00                              | -21 563,44                    | 0,00  | 396 348,44  |
| 60621               | Combustibles                             | 14 584,00                              | 13 263,70                    | 0,00                  | 0,00                              | 1 320,30                      | 0,00  | 13 263,70   |
| 60622               | Carburants                               | 85 100,00                              | 81 113,47                    | 0,00                  | 0,00                              | 3 986,53                      | 0,00  | 81 113,47   |
| 60623               | Alimentation                             | 55 827,13                              | 34 879,24                    | 3 383,42              | 0,00                              | 17 564,47                     | 0,00  | 38 262,66   |
| 60628               | Autres fournitures non stockées          | 499 672,33                             | 125 183,50                   | 4 112,83              | 0,00                              | 370 376,00                    | 0,00  | 129 296,33  |
| 60631               | Fournitures d'entretien                  | 18 994,80                              | 17 333,88                    | 0,00                  | 0,00                              | 1 660,92                      | 0,00  | 17 333,88   |
| 60632               | Fournitures de petit équipement          | 217 257,24                             | 188 072,90                   | 7 288,21              | 0,00                              | 21 896,13                     | 0,00  | 195 361,11  |
| 60633               | Fournitures de voirie                    | 2 963,00                               | 2 440,09                     | 243,48                | 0,00                              | 279,43                        | 0,00  | 2 683,57  |
| 60636               | Habillement et vêtements de travail      | 44 650,00                              | 42 817,03                    | 0,00                  | 0,00                              | 1 832,97                      | 0,00  | 42 817,03   |
| 6064                | Fournitures administratives              | 34 500,00                              | 31 347,45                    | 0,00                  | 0,00                              | 3 152,55                      | 0,00  | 31 347,45   |
| 6065                | Livres, disq., cass. (biblio. Médiat.)   | 55 651,42                              | 55 395,89                    | 0,00                  | 0,00                              | 255,53                        | 0,00  | 55 395,89   |
| 60668               | Autres produits pharmaceutiques          | 2 826,10                               | 2 760,65                     | 0,00                  | 0,00                              | 65,45                         | 0,00  | 2 760,65  |
| 6067                | Fournitures scolaires                    | 86 105,80                              | 79 168,69                    | 3 587,62              | 0,00                              | 3 349,49                      | 0,00  | 82 756,31   |
| 6068                | Autres matières et fournitures           | 20 258,50                              | 13 489,40                    | 2 016,64              | 0,00                              | 4 752,46                      | 0,00  | 15 506,04   |
| 611                 | Contrats de prestations de services      | 469 474,62                             | 387 368,85                   | 48 400,56             | 0,00                              | 33 705,21                     | 0,00  | 435 769,41  |
| 6132                | Locations immobilières                   | 2 000,00                               | 396,51                       | 0,00                  | 0,00                              | 1 603,49                      | 0,00  | 396,51  |
| 61351               | Matériel roulant                         | 20 000,00                              | 16 073,87                    | 1 087,44              | 0,00                              | 2 838,69                      | 0,00  | 17 161,31   |
| 61358               | Autres                                   | 115 922,45                             | 96 619,36                    | 7 575,41              | 0,00                              | 11 727,68                     | 0,00  | 104 194,77  |
| 614                 | Charges locatives et de copropriété      | 129 600,00                             | 118 819,36                   | 820,53                | 0,00                              | 9 960,11                      | 0,00  | 119 639,89  |
| 61521               | Entretien terrains                       | 113 110,00                             | 67 282,60                    | 5 289,00              | 0,00                              | 40 538,40                     | 0,00  | 72 571,60   |
| 615221              | Entretien, réparations bâtiments publics | 227 088,00                             | 193 513,21                   | 16 645,89             | 0,00                              | 16 928,90                     | 0,00  | 210 159,10  |
| 615228              | Entretien, réparations autres bâtiments  | 225,00                                 | 439,20                       | 0,00                  | 0,00                              | -214,20                       | 0,00  | 439,20  |
| 615231              | Entretien, réparations voiries           | 31 153,00                              | 54 649,86                    | 1 256,68              | 0,00                              | -24 753,54                    | 0,00  | 55 906,54   |
| 61551               | Entretien matériel roulant               | 23 000,00                              | 20 796,90                    | 250,00                | 0,00                              | 1 953,10                      | 0,00  | 21 046,90   |
| 61558               | Entretien autres biens mobiliers         | 54 073,66                              | 36 286,89                    | 9 853,78              | 0,00                              | 7 932,99                      | 0,00  | 46 140,67   |
| 6156                | Maintenance                              | 347 592,38                             | 296 465,53                   | 30 001,42             | 0,00                              | 21 125,43                     | 0,00  | 326 466,95  |
| 6161                | Multirisques                             | 177 082,00                             | 177 022,54                   | 0,00                  | 0,00                              | 59,46                         | 0,00  | 177 022,54  |
| 617                 | Etudes et recherches                     | 76 646,00                              | 40 775,00                    | 5 940,00              | 0,00                              | 29 931,00                     | 0,00  | 46 715,00   |
| 6182                | Documentation générale et technique      | 23 411,20                              | 21 451,38                    | 49,00                 | 0,00                              | 1 910,82                      | 0,00  | 21 500,38   |
| 6184                | Versements à des organismes de formation | 80 100,00                              | 44 705,94                    | 12 233,38             | 0,00                              | 23 160,68                     | 0,00  | 56 939,32   |

| Chap. / art.<br>(1) | Libellé   | Crédits ouverts<br>(BP + DM + RAR N-1) | Réalizations<br>Mandats émis | Charges<br>rattachées | Restes à réaliser<br>au 31/12 (2) | Crédits sans<br>emploi<br>(3) | Publié le formation, Pour information, ID : 069-216900910-20240328-DEL20240328_2-DE |                |
|---------------------|---|--|------------------------------|-----------------------|-----------------------------------|-------------------------------|---|----------------|
|                     |   |  |                              |                       |                                   |                               | gérées dans le<br>cadre d'une AE  | gérées hors AE |
| 6185                | Frais de colloques et de séminaires             | 500,00                                 | 0,00                         | 190,00                | 0,00                              | 310,00                        | 0,00  | 190,00         |
| 6188                | Autres frais divers                             | 11 751,00                              | 11 277,70                    | 146,00                | 0,00                              | 327,30                        | 0,00  | 11 423,70      |
| 62261               | Honoraires médicaux et paramédicaux             | 100,00                                 | 57,53                        | 0,00                  | 0,00                              | 42,47                         | 0,00  | 57,53          |
| 62268               | Autres honoraires, conseils                     | 19 300,00                              | 24 012,99                    | 2 297,28              | 0,00                              | -7 010,27                     | 0,00  | 26 310,27      |
| 6227                | Frais d'actes et de contentieux                 | 33 700,00                              | 28 870,84                    | 200,00                | 0,00                              | 4 629,16                      | 0,00  | 29 070,84      |
| 6228                | Divers  | 69 804,00                              | 59 535,59                    | 2 975,00              | 0,00                              | 7 293,41                      | 0,00  | 62 510,59      |
| 6231                | Annonces et insertions                          | 18 310,00                              | 11 798,83                    | 324,00                | 0,00                              | 6 187,17                      | 0,00  | 12 122,83      |
| 6232                | Fêtes et cérémonies                             | 17 073,18                              | 9 624,52                     | 3 987,60              | 0,00                              | 3 461,06                      | 0,00  | 13 612,12      |
| 6234                | Réceptions                                      | 46 670,00                              | 38 055,61                    | 120,00                | 0,00                              | 8 494,39                      | 0,00  | 38 175,61      |
| 6236                | Catalogues et imprimés                          | 90 872,00                              | 72 563,87                    | 0,00                  | 0,00                              | 18 308,13                     | 0,00  | 72 563,87      |
| 6238                | Divers  | 36 694,00                              | 32 865,24                    | 180,00                | 0,00                              | 3 648,76                      | 0,00  | 33 045,24      |
| 6245                | Transports de personnes extérieures             | 157 574,60                             | 128 342,33                   | 16 189,90             | 0,00                              | 13 042,37                     | 0,00  | 144 532,23     |
| 6247                | Transports collectifs                           | 0,00                                   | 73,83                        | 0,00                  | 0,00                              | -73,83                        | 0,00  | 73,83          |
| 6251                | Voyages, déplacements et missions               | 10 800,00                              | 12 003,48                    | 0,00                  | 0,00                              | -1 203,48                     | 0,00  | 12 003,48      |
| 6261                | Frais d'affranchissement                        | 48 000,00                              | 32 506,20                    | 3 586,67              | 0,00                              | 11 907,13                     | 0,00  | 36 092,87      |
| 6262                | Frais de télécommunications                     | 126 626,00                             | 114 553,08                   | 0,00                  | 0,00                              | 12 072,92                     | 0,00  | 114 553,08     |
| 627                 | Services bancaires et assimilés                 | 1 500,00                               | 2 104,54                     | 0,00                  | 0,00                              | -604,54                       | 0,00  | 2 104,54       |
| 6281                | Concours divers (cotisations)                   | 13 647,84                              | 11 225,93                    | 0,00                  | 0,00                              | 2 421,91                      | 0,00  | 11 225,93      |
| 6283                | Frais de nettoyage des locaux                   | 568 080,00                             | 505 905,15                   | 46 287,17             | 0,00                              | 15 887,68                     | 0,00  | 552 192,32     |
| 62876               | Remb. frais à un GFP de rattachement            | 36 004,50                              | 35 995,50                    | 0,00                  | 0,00                              | 9,00                          | 0,00  | 35 995,50      |
| 6288                | Autres services extérieurs                      | 22 388,00                              | 16 045,40                    | 540,00                | 0,00                              | 5 802,60                      | 0,00  | 16 585,40      |
| 63512               | Taxes foncières                                 | 76 650,00                              | 76 641,00                    | 0,00                  | 0,00                              | 9,00                          | 0,00  | 76 641,00      |
| 63513               | Autres impôts locaux                            | 22 950,00                              | 22 828,00                    | 0,00                  | 0,00                              | 122,00                        | 0,00  | 22 828,00      |
| 6355                | Taxes et impôts sur les véhicules               | 500,00                                 | 492,52                       | 0,00                  | 0,00                              | 7,48                          | 0,00  | 492,52         |
| 637                 | Autres impôts, taxes (autres organismes)        | 8 856,32                               | 6 394,35                     | 1 205,82              | 0,00                              | 1 256,15                      | 0,00  | 7 600,17       |
| 012                 | Charges de personnel et frais assimilés (4) (5) | 17 401 158,15                          | 17 154 989,69                | 115,00                | 0,00                              | 246 053,46                    |   | 17 155 104,69  |
| 6216                | Personnel affecté par GFP rattachement          | 0,00                                   | 3 574,15                     | 0,00                  | 0,00                              | -3 574,15                     |   | 3 574,15       |
| 6218                | Autre personnel extérieur                       | 10 818,59                              | 3 950,00                     | 0,00                  | 0,00                              | 6 868,59                      |   | 3 950,00       |
| 6331                | Versement mobilité                              | 193 069,09                             | 202 709,00                   | 0,00                  | 0,00                              | -9 639,91                     |   | 202 709,00     |
| 6332                | Cotisations versées au F.N.A.L.                 | 50 115,11                              | 50 675,00                    | 0,00                  | 0,00                              | -559,89                       |   | 50 675,00      |
| 6333                | Particip. employeurs format. prof. cont.        | 128,05                                 | 128,05                       | 0,00                  | 0,00                              | 0,00                          |   | 128,05         |
| 6336                | Cotisations CNFPT et CDGFPT                     | 211 245,98                             | 219 187,24                   | 0,00                  | 0,00                              | -7 941,26                     |   | 219 187,24     |
| 64111               | Rémunération principale titulaires              | 6 763 076,91                           | 6 198 304,66                 | 0,00                  | 0,00                              | 564 772,25                    |   | 6 198 304,66   |
| 64112               | SFT, indemnité de résidence                     | 153 703,63                             | 155 605,78                   | 0,00                  | 0,00                              | -1 902,15                     |   | 155 605,78     |
| 64113               | NBI   | 99 201,56                              | 102 745,21                   | 0,00                  | 0,00                              | -3 543,65                     |   | 102 745,21     |
| 64118               | Autres indemnités                               | 1 561 687,80                           | 1 457 668,49                 | 0,00                  | 0,00                              | 104 019,31                    |   | 1 457 668,49   |
| 64131               | Rémunérations                                   | 3 135 396,06                           | 3 299 063,37                 | 0,00                  | 0,00                              | -163 667,31                   |   | 3 299 063,37   |
| 64132               | SFT, indemnité de résidence                     | 76 392,58                              | 73 087,74                    | 0,00                  | 0,00                              | 3 304,84                      |   | 73 087,74      |
| 64138               | Primes et autres indemnités                     | 445 116,14                             | 707 808,15                   | 0,00                  | 0,00                              | -262 692,01                   |   | 707 808,15     |
| 64168               | Autres emplois aidés                            | 21 468,73                              | 0,00                         | 0,00                  | 0,00                              | 21 468,73                     |   | 0,00           |

COMMUNE DE GIVORS - COMMUNE DE GIVORS - CA - 2023

Envoyé en préfecture le 02/04/2024

Reçu en préfecture le 02/04/2024

Publié le formation, Pour information, S10  
ID : 069-216900910-20240328-DEL20240328\_2-DE

| Chap. / art.<br>(1)                               | Libellé  | Crédits ouverts<br>(BP + DM + RAR N-1) | Réalizations<br>Mandats émis | Charges<br>rattachées | Restes à réaliser<br>au 31/12 (2) | Crédits sans<br>emploi<br>(3) | Gestion des dépenses             |                      |
|---|--|--|------------------------------|-----------------------|-----------------------------------|-------------------------------|----------------------------------|----------------------|
|   |  |  |                              |                       |                                   |                               | gérées dans le<br>cadre d'une AE | gérées hors AE       |
| 6417  | Rémunérations des apprentis                              | 46 500,00                              | 53 652,26                    | 0,00                  | 0,00                              | -7 152,26                     |                                  | 53 652,26            |
| 6451  | Cotisations à l'U.R.S.S.A.F.                             | 2 153 559,91                           | 2 219 878,27                 | 0,00                  | 0,00                              | -66 318,36                    |                                  | 2 219 878,27         |
| 6453  | Cotisations aux caisses de retraites                     | 2 199 002,16                           | 2 115 721,64                 | 0,00                  | 0,00                              | 83 280,52                     |                                  | 2 115 721,64         |
| 6454  | Cotisations aux A.S.S.E.D.I.C.                           | 147 696,66                             | 163 238,96                   | 0,00                  | 0,00                              | -15 542,30                    |                                  | 163 238,96           |
| 6455  | Cotisations pour assurance du personnel                  | 62 096,47                              | 62 475,97                    | 0,00                  | 0,00                              | -379,50                       |                                  | 62 475,97            |
| 6458  | Cotis. aux autres organismes sociaux                     | 26 233,34                              | 24 943,17                    | 0,00                  | 0,00                              | 1 290,17                      |                                  | 24 943,17            |
| 6475  | Médecine du travail, pharmacie                           | 35 121,75                              | 31 556,20                    | 115,00                | 0,00                              | 3 450,55                      |                                  | 31 671,20            |
| 6478  | Autres charges sociales diverses                         | 9 527,63                               | 9 016,38                     | 0,00                  | 0,00                              | 511,25                        |                                  | 9 016,38             |
| 014   | Atténuations de produits                                 | 0,00                                   | 0,00                         | 0,00                  | 0,00                              | 0,00                          |                                  | 0,00                 |
| 016   | APA  | 0,00                                   | 0,00                         | 0,00                  | 0,00                              | 0,00                          | 0,00                             | 0,00                 |
| 017   | RSA / Régularisations de RMI                             | 0,00                                   | 0,00                         | 0,00                  | 0,00                              | 0,00                          | 0,00                             | 0,00                 |
| 65  | Autres charges de gestion<br>courante (sauf le 6586) (4) | 2 850 556,64                           | 2 645 109,76                 | 291,20                | 0,00                              | 205 155,68                    | 0,00                             | 2 645 400,96         |
| 65131   | Bourses  | 55 366,00                              | 50 613,50                    | 0,00                  | 0,00                              | 4 752,50                      | 0,00                             | 50 613,50            |
| 65311   | Indemnités de fonction                                   | 236 000,00                             | 234 767,59                   | 0,00                  | 0,00                              | 1 232,41                      | 0,00                             | 234 767,59           |
| 65312   | Frais de mission et de déplacement                       | 1 500,00                               | 710,00                       | 20,00                 | 0,00                              | 770,00                        | 0,00                             | 730,00               |
| 65313   | Cotisations de retraite                                  | 15 800,00                              | 17 378,36                    | 0,00                  | 0,00                              | -1 578,36                     | 0,00                             | 17 378,36            |
| 65314   | Cotis. sécurité sociale - part patronale                 | 24 600,00                              | 0,00                         | 0,00                  | 0,00                              | 24 600,00                     | 0,00                             | 0,00                 |
| 65315   | Formation  | 15 000,00                              | 0,00                         | 0,00                  | 0,00                              | 15 000,00                     | 0,00                             | 0,00                 |
| 65316   | Frais de représentation du maire                         | 5 000,00                               | 1 796,98                     | 0,00                  | 0,00                              | 3 203,02                      | 0,00                             | 1 796,98             |
| 6541  | Créances admises en non-valeur                           | 10 000,00                              | 0,00                         | 0,00                  | 0,00                              | 10 000,00                     | 0,00                             | 0,00                 |
| 6542  | Créances éteintes  | 43 000,00                              | 41 320,42                    | 0,00                  | 0,00                              | 1 679,58                      | 0,00                             | 41 320,42            |
| 65568   | Autres contributions                                     | 30 500,00                              | 30 338,17                    | 0,00                  | 0,00                              | 161,83                        | 0,00                             | 30 338,17            |
| 6558  | Autres contributions obligatoires                        | 116 707,00                             | 116 701,26                   | 0,00                  | 0,00                              | 5,74                          | 0,00                             | 116 701,26           |
| 65731   | Subv. fonct. état  | 5 000,00                               | 5 000,00                     | 0,00                  | 0,00                              | 0,00                          | 0,00                             | 5 000,00             |
| 657341  | Subv. fonct. communes membres du<br>GFP                  | 33 876,00                              | 27 242,66                    | 0,00                  | 0,00                              | 6 633,34                      | 0,00                             | 27 242,66            |
| 657362  | Subv. fonct. CCAS  | 863 000,00                             | 863 000,00                   | 0,00                  | 0,00                              | 0,00                          | 0,00                             | 863 000,00           |
| 65741   | Subv. de fonctionnement aux ménages                      | 7 000,00                               | 3 844,25                     | 0,00                  | 0,00                              | 3 155,75                      | 0,00                             | 3 844,25             |
| 65748   | Subv.fonct.autres personnes droit privé                  | 1 275 000,00                           | 1 174 901,90                 | 0,00                  | 0,00                              | 100 098,10                    | 0,00                             | 1 174 901,90         |
| 65811   | Droits d'utilisat° - informatique nuage                  | 28 000,00                              | 15 909,56                    | 0,00                  | 0,00                              | 12 090,44                     | 0,00                             | 15 909,56            |
| 65818   | Autres   | 15 900,00                              | 14 898,79                    | 271,20                | 0,00                              | 730,01                        | 0,00                             | 15 169,99            |
| 6583  | Int. moratoires et pénalités sur marchés                 | 200,00                                 | 0,00                         | 0,00                  | 0,00                              | 200,00                        | 0,00                             | 0,00                 |
| 65888   | Autres   | 69 107,64                              | 46 686,32                    | 0,00                  | 0,00                              | 22 421,32                     | 0,00                             | 46 686,32            |
| 6586  | Frais fonctionnement des groupes<br>d'élus               | 0,00                                   | 0,00                         | 0,00                  | 0,00                              | 0,00                          |                                  | 0,00                 |
| <b>Total des dépenses de gestion des services</b> |  | <b>28 323 961,48</b>                   | <b>26 338 105,94</b>         | <b>350 038,33</b>     | <b>0,00</b>                       | <b>1 635 817,21</b>           | <b>0,00</b>                      | <b>26 688 144,27</b> |
| 66  | Charges financières                                      | 0,00                                   | 0,00                         | 0,00                  | 0,00                              | 0,00                          |                                  | 0,00                 |
| 67  | Charges spécifiques (4)                                  | 238 000,00                             | 236 663,66                   | 0,00                  | 0,00                              | 1 336,34                      |                                  | 236 663,66           |

| Chap. / art.<br>(1)                                 | Libellé   | Crédits ouverts<br>(BP + DM + RAR N-1) | Réalisations<br>Mandats émis | Charges<br>rattachées | Restes à réaliser<br>au 31/12 (2) | Crédits sans<br>emploi<br>(3) | gérées dans le<br>cadre d'une AE | gérées hors AE       |
|---|---|--|------------------------------|-----------------------|-----------------------------------|-------------------------------|----------------------------------|----------------------|
| 673   | Titres annulés (sur exercices antérieurs                          | 238 000,00                             | 236 663,66                   | 0,00                  | 0,00                              | 1 336,34                      |                                  | 236 663,66           |
| 68  | Dotations aux provisions,<br>dépréciations (semi-budgétaires) (4) | 12 000,00                              | 12 000,00                    |                       |                                   | 0,00                          |                                  | 12 000,00            |
| 6817  | Dot. prov. dépréc. actifs circulants                              | 12 000,00                              | 12 000,00                    |                       |                                   | 0,00                          |                                  | 12 000,00            |
| <b>Total des charges financières et spécifiques</b> |   | <b>250 000,00</b>                      | <b>248 663,66</b>            | <b>0,00</b>           | <b>0,00</b>                       | <b>1 336,34</b>               |                                  | <b>248 663,66</b>    |
| <b>Total des dépenses réelles</b>                   |   | <b>28 573 961,48</b>                   | <b>26 586 769,60</b>         | <b>350 038,33</b>     | <b>0,00</b>                       | <b>1 637 153,55</b>           | <b>0,00</b>                      | <b>26 936 807,93</b> |
| 023   | Virement à la section d'investissement                            | 805 824,16                             |                              |                       |                                   |                               |                                  |                      |
| 042   | Opérations ordre transf. entre<br>sections (6) (7)                | 2 005 000,00                           | 1 873 883,32                 |                       |                                   | 131 116,68                    |                                  | 1 873 883,32         |
| 6761  | Différences sur réalisations (positives)                          | 0,00                                   | 33 660,00                    |                       |                                   | -33 660,00                    |                                  | 33 660,00            |
| 6811  | Dot. amort. immos incorporelles                                   | 2 005 000,00                           | 1 840 223,32                 |                       |                                   | 164 776,68                    |                                  | 1 840 223,32         |
| 043   | Opérations ordre intérieur de la<br>section (7) (8)               | 0,00                                   | 0,00                         |                       |                                   | 0,00                          |                                  | 0,00                 |
| <b>Total des dépenses d'ordre</b>                   |   | <b>2 810 824,16</b>                    | <b>1 873 883,32</b>          |                       |                                   | <b>936 940,84</b>             |                                  | <b>1 873 883,32</b>  |

**Détail du calcul des ICNE au compte 66112 (9)**

|                                    |      |
|------------------------------------|------|
| Montant des ICNE de l'exercice     | 0,00 |
| Montant des ICNE de l'exercice N-1 | 0,00 |
| = Différence ICNE N – ICNE N-1     | 0,00 |

(1) Détailler les articles utilisés conformément au plan de comptes.

(2) Dépenses engagées non mandatées.

(3) Crédits sans emploi = crédits ouverts – réalisations – RAR au 31/12.

(4) Hors dépenses imputées aux chapitres 016 et 017.

(5) Les dépenses de frais de personnel sont exclues des autorisations d'engagement.

(6) Les comptes 68 peuvent figurer dans le détail du chapitre si la collectivité a opté pour le régime des provisions budgétaires, conformément aux dispositions législatives et réglementaires applicables.

(7) Cf. définitions des chapitres des opérations d'ordre (DF 042 = RI 040) (DF 043 = RF 043).

(8) Chapitre destiné à retracer les opérations particulières telles que les opérations de stocks ou liées à la tenue d'un inventaire permanent.

(9) Si le montant des ICNE de l'exercice est inférieur au montant de l'exercice N-1, le montant du compte 66112 sera négatif.

## III – ADOPTION DU CA

## SECTION DE FONCTIONNEMENT – RECETTES – DETAIL PAR ARTICLE

| Chap / art. (1) | Libellé                                  | Crédits ouverts<br>(BP + DM + RAR N-1) | Réalisations<br>Titres émis | Produits rattachés | Restes à réaliser au<br>31/12 (2) | Crédits sans emploi<br>(3) |
|-----------------|--|--|-----------------------------|--------------------|-----------------------------------|----------------------------|
| <b>TOTAL</b>    |  | <b>30 795 178,00</b>                   | <b>30 500 159,23</b>        | <b>112 385,06</b>  | <b>0,00</b>                       | <b>182 633,71</b>          |
| 013             | Atténuations de charges (4)              | 245 000,00                             | 187 443,42                  | 0,00               | 0,00                              | 57 556,58                  |
| 6419            | Remboursements rémunérations personnel   | 170 000,00                             | 187 443,42                  | 0,00               | 0,00                              | -17 443,42                 |
| 6479            | Rembourst sur autres charges sociales    | 75 000,00                              | 0,00                        | 0,00               | 0,00                              | 75 000,00                  |
| 016             | APA                                      | 0,00                                   | 0,00                        | 0,00               | 0,00                              | 0,00                       |
| 017             | RSA / Régularisations de RMI             | 0,00                                   | 0,00                        | 0,00               | 0,00                              | 0,00                       |
| 70              | Prod. services, domaine, ventes diverses | 978 051,00                             | 1 095 166,22                | 63 696,91          | 0,00                              | -180 812,13                |
| 70311           | Concessions cimetières (produit net)     | 45 000,00                              | 51 300,00                   | 0,00               | 0,00                              | -6 300,00                  |
| 70322           | Stationnement, location dom. portuaire   | 12,00                                  | 42,00                       | 0,00               | 0,00                              | -30,00                     |
| 70323           | Red. occupation dom. public              | 8 640,00                               | 14 113,21                   | 0,00               | 0,00                              | -5 473,21                  |
| 70383           | Redevance de stationnement               | 4 510,00                               | 7 880,00                    | 0,00               | 0,00                              | -3 370,00                  |
| 7062            | Redevances services à caractère culturel | 100 000,00                             | 98 683,63                   | 0,00               | 0,00                              | 1 316,37                   |
| 70631           | Redevances services à caractère sportif  | 40 000,00                              | 61 227,79                   | 0,00               | 0,00                              | -21 227,79                 |
| 7066            | Redevances services à caractère social   | 649 850,00                             | 708 388,52                  | 0,00               | 0,00                              | -58 538,52                 |
| 70843           | Mise à dispo personnel CCAS              | 0,00                                   | 0,00                        | 42 084,43          | 0,00                              | -42 084,43                 |
| 70848           | Mise à dispo personnel autres organismes | 32 434,00                              | 66 226,78                   | 0,00               | 0,00                              | -33 792,78                 |
| 70873           | Remb. frais par les C.C.A.S.             | 0,00                                   | 0,00                        | 6 958,00           | 0,00                              | -6 958,00                  |
| 70876           | Remb. frais par le GFP de rattachement   | 25 500,00                              | 3 900,00                    | 14 654,48          | 0,00                              | 6 945,52                   |
| 70878           | Remb. frais par des tiers                | 72 105,00                              | 83 404,29                   | 0,00               | 0,00                              | -11 299,29                 |
| 73              | Impôts et taxes (sauf 731)               | 6 955 290,00                           | 6 951 361,00                | 0,00               | 0,00                              | 3 929,00                   |
| 73211           | Attribution de compensation              | 6 025 934,00                           | 6 025 934,00                | 0,00               | 0,00                              | 0,00                       |
| 73212           | Dotations de solidarité communautaire    | 928 575,00                             | 924 646,00                  | 0,00               | 0,00                              | 3 929,00                   |
| 73221           | FNGIR                                    | 781,00                                 | 781,00                      | 0,00               | 0,00                              | 0,00                       |
| 731             | Fiscalité locale                         | 12 661 015,00                          | 11 868 608,22               | 0,00               | 0,00                              | 792 406,78                 |
| 73111           | Impôts directs locaux                    | 10 642 507,00                          | 10 645 105,00               | 0,00               | 0,00                              | -2 598,00                  |
| 73118           | Autres contributions directes            | 0,00                                   | 6 436,00                    | 0,00               | 0,00                              | -6 436,00                  |
| 73123           | Taxe com add droit mut ou pub foncière   | 640 000,00                             | 392 303,55                  | 0,00               | 0,00                              | 247 696,45                 |
| 73132           | Taxe sur les pylônes électriques         | 141 436,00                             | 148 376,00                  | 0,00               | 0,00                              | -6 940,00                  |
| 73141           | Taxe sur la conso. finale d'électricité  | 340 000,00                             | 498 213,37                  | 0,00               | 0,00                              | -158 213,37                |
| 73174           | Taxe locale sur la publicité extérieure  | 170 000,00                             | 177 329,30                  | 0,00               | 0,00                              | -7 329,30                  |
| 7318            | Autres                                   | 727 072,00                             | 845,00                      | 0,00               | 0,00                              | 726 227,00                 |
| 74              | Dotations et participations (4)          | 8 965 752,00                           | 9 247 905,86                | 48 688,15          | 0,00                              | -330 842,01                |
| 74111           | Dotation forfaitaire des communes        | 2 627 000,00                           | 2 658 284,00                | 0,00               | 0,00                              | -31 284,00                 |
| 741123          | DSU des communes                         | 4 067 000,00                           | 4 096 651,00                | 0,00               | 0,00                              | -29 651,00                 |
| 744             | FCTVA                                    | 48 400,00                              | 48 026,64                   | 0,00               | 0,00                              | 373,36                     |
| 74718           | Autres participations Etat               | 173 579,00                             | 292 419,65                  | 0,00               | 0,00                              | -118 840,65                |
| 7472            | Participation régions                    | 34 000,00                              | 36 557,50                   | 0,00               | 0,00                              | -2 557,50                  |
| 7473            | Participation départements               | 46 000,00                              | 0,00                        | 0,00               | 0,00                              | 46 000,00                  |



| Chap / art. (1)                                   | Libellé  | Crédits ouverts<br>(BP + DM + RAR N-1) | Réalisations<br>Titres émis | Produits rattachés | Republié le | Réaliser au | Crédits sans emploi |
|---|--|--|-----------------------------|--------------------|-------------|-------------|---------------------|
| 74751   | Participation GFP de rattachement                            | 293 211,00                             | 227 797,81                  | 48 688,15          |             | 0,00        | 16 725,04           |
| 7476  | Sécurité sociale, organism. Mutualistes                      | 0,00                                   | 263,66                      | 0,00               |             | 0,00        | -263,66             |
| 747818  | Autres   | 136 620,00                             | 0,00                        | 0,00               |             | 0,00        | 136 620,00          |
| 7478211   | Participation Etat   | 500,00                                 | 0,00                        | 0,00               |             | 0,00        | 500,00              |
| 7478222   | Participation Caisses alloc. familiales                      | 795 251,00                             | 84 303,49                   | 0,00               |             | 0,00        | 710 947,51          |
| 7478223   | Organismes régis par Code mutualité                          | 0,00                                   | 276,59                      | 0,00               |             | 0,00        | -276,59             |
| 747888  | Autres   | 98 691,00                              | 936 465,02                  | 0,00               |             | 0,00        | -837 774,02         |
| 74833   | Etat-Compens.exonération taxes foncières                     | 0,00                                   | 728 945,00                  | 0,00               |             | 0,00        | -728 945,00         |
| 748388  | Autres   | 600 000,00                             | 0,00                        | 0,00               |             | 0,00        | 600 000,00          |
| 7484  | Dotation de recensement                                      | 3 500,00                               | 3 674,00                    | 0,00               |             | 0,00        | -174,00             |
| 7485  | Dotation pour les titres sécurisés                           | 5 500,00                               | 62 699,50                   | 0,00               |             | 0,00        | -57 199,50          |
| 74888   | Autres   | 36 500,00                              | 71 542,00                   | 0,00               |             | 0,00        | -35 042,00          |
| 75  | Autres produits de gestion courante (4)                      | 431 070,00                             | 543 503,51                  | 0,00               |             | 0,00        | -112 433,51         |
| 752   | Revenus des immeubles  | 389 952,00                             | 417 563,42                  | 0,00               |             | 0,00        | -27 611,42          |
| 75814   | Redevance sur l'énergie hydraulique                          | 590,00                                 | 522,86                      | 0,00               |             | 0,00        | 67,14               |
| 7584  | Recouvr./créances admises en non valeur                      | 0,00                                   | 162,66                      | 0,00               |             | 0,00        | -162,66             |
| 75888   | Autres   | 40 528,00                              | 125 254,57                  | 0,00               |             | 0,00        | -84 726,57          |
| <b>Total des recettes de gestion des services</b> |  | <b>30 236 178,00</b>                   | <b>29 893 988,23</b>        | <b>112 385,06</b>  |             | <b>0,00</b> | <b>229 804,71</b>   |
| 76  | Produits financiers  | 0,00                                   | 6 710,00                    | 0,00               |             | 0,00        | -6 710,00           |
| 761   | Produits de participations                                   | 0,00                                   | 6 710,00                    | 0,00               |             | 0,00        | -6 710,00           |
| 77  | Produits spécifiques (4)                                     | 0,00                                   | 40 682,31                   | 0,00               |             | 0,00        | -40 682,31          |
| 773   | Mandats annulés (exercices antérieurs)                       | 0,00                                   | 7 022,31                    | 0,00               |             | 0,00        | -7 022,31           |
| 775   | Produits des cessions d'immobilisations                      | 0,00                                   | 33 660,00                   | 0,00               |             | 0,00        | -33 660,00          |
| 78  | Reprises amort., dépréciations, prov. (semi-budgétaires) (4) | 116 000,00                             | 116 000,00                  |                    |             |             | 0,00                |
| 7815  | Rep. prov. charges fonctionnt courant                        | 116 000,00                             | 116 000,00                  |                    |             |             | 0,00                |
| <b>Total des recettes réelles</b>                 |  | <b>30 352 178,00</b>                   | <b>30 057 380,54</b>        | <b>112 385,06</b>  |             | <b>0,00</b> | <b>182 412,40</b>   |
| 042   | Opérations ordre transf. entre sections (5) (6)              | 443 000,00                             | 442 778,69                  |                    |             |             | 221,31              |
| 777   | Rec... subv inv transférées cpte résult                      | 443 000,00                             | 442 778,69                  |                    |             |             | 221,31              |
| 043   | Opérations ordre intérieur de la section (5) (7)             | 0,00                                   | 0,00                        |                    |             |             | 0,00                |
| <b>Total des recettes d'ordre</b>                 |  | <b>443 000,00</b>                      | <b>442 778,69</b>           |                    |             |             | <b>221,31</b>       |

Détail du calcul de la taxe départementale de publicité foncière pour les collectivités dites « surfiscalisées » (compte 73121) (8)

|              |      |
|--------------|------|
| Montant brut | 0,00 |
| Compensation | 0,00 |
| Montant net  | 0,00 |

Détail du calcul des ICNE au compte 7622 (9)

|                                    |      |
|------------------------------------|------|
| Montant des ICNE de l'exercice     | 0,00 |
| Montant des ICNE de l'exercice N-1 | 0,00 |

|                                |      |
|--------------------------------|------|
| = Différence ICNE N – ICNE N-1 | 0,00 |
|--------------------------------|------|

|  |  |
|--|--|
| Envoyé en préfecture le 02/04/2024           |  |
| Reçu en préfecture le 02/04/2024             |  |
| Publié le                                    |  |
| ID : 069-216900910-20240328-DEL20240328_2-DE |  |

- (1) Détailler les articles utilisés conformément au plan de comptes.
- (2) Recettes justifiées non titrées.
- (3) Crédits sans emploi = crédits ouverts – réalisations – RAR au 31/12.
- (4) Hors recettes imputées aux chapitres 016 et 017.
- (5) Cf. définitions du chapitre des opérations d'ordre (RF 042 = DI 040) (RF 043 = DF 043).
- (6) Les comptes 78 peuvent figurer dans le détail du chapitre si la collectivité a opté pour le régime des provisions budgétaires, conformément aux dispositions législatives et réglementaires applicables.
- (7) Ce chapitre est destiné à retracer les opérations particulières telles que les opérations de stocks ou liées à la tenue d'un inventaire permanent simplifié.
- (8) Destiné à retracer le prélèvement de la part non départementale de la taxe.
- (9) Si le montant des ICNE de l'exercice est inférieur au montant de l'exercice N-1, le montant du compte 7622 sera négatif.

## IV – ANNEXES

## A – PRESENTATION CROISEE – SECTION D'INVESTISSEMENT – VUE D'ENSEMBLE

| Chapitre nature | Libellé                                  | 01<br>Opérations non ventilables | 0<br>Services généraux (hors 01 et Gestion des fonds européens) | 0-5<br>Gestion des fonds européens | 1<br>Sécurité    | 2<br>Enseign., formation prof., apprentissage | 3<br>Cult., vie soc., jeun., sports, loisirs | 4<br>Santé et action sociale (hors RSA) | 4-4<br>RSA  |
|-----------------|--|----------------------------------|---|------------------------------------|------------------|---|--|---|-------------|
| <b>DEPENSES</b> |  | <b>720,00</b>                    | <b>1 036 340,26</b>   | <b>0,00</b>                        | <b>35 086,24</b> | <b>795 971,96</b>                             | <b>2 023 985,26</b>                          | <b>503 363,22</b>                       | <b>0,00</b> |
| 10              | Dotations, fonds divers et réserves      | 0,00                             | 0,00  | 0,00                               | 0,00             | 0,00  | 0,00   | 0,00                                    | 0,00        |
| 13              | Subventions d'investissement             | 0,00                             | 0,00  | 0,00                               | 0,00             | 0,00  | 0,00   | 0,00                                    | 0,00        |
| 16              | Emprunts et dettes assimilées            | 720,00                           | 0,00  | 0,00                               | 0,00             | 0,00  | 0,00   | 0,00                                    | 0,00        |
| 18              | Cpte de liaison : affectation (BA,régie) | 0,00                             | 0,00  | 0,00                               | 0,00             | 0,00  | 0,00   | 0,00                                    | 0,00        |
| 20              | Immobilisations incorporelles (sauf 204) | 0,00                             | 54 108,58   | 0,00                               | 0,00             | 110 805,79                                    | 74 719,96                                    | 250 239,84                              | 0,00        |
| 204             | Subventions d'équipement versées         | 0,00                             | 0,00  | 0,00                               | 0,00             | 0,00  | 0,00   | 0,00                                    | 0,00        |
| 21              | Immobilisations corporelles              | 0,00                             | 972 331,68  | 0,00                               | 35 086,24        | 546 365,63                                    | 869 374,10                                   | 44 610,45                               | 0,00        |
| 22              | Immobilisations reçues en affectation    | 0,00                             | 0,00  | 0,00                               | 0,00             | 0,00  | 0,00   | 0,00                                    | 0,00        |
| 23              | Immobilisations en cours (sauf 2324)     | 0,00                             | 9 900,00  | 0,00                               | 0,00             | 138 800,54                                    | 1 079 891,20                                 | 208 512,93                              | 0,00        |
| 26              | Participations et créances rattachées    | 0,00                             | 0,00  | 0,00                               | 0,00             | 0,00  | 0,00   | 0,00                                    | 0,00        |
| 27              | Autres immobilisations financières       | 0,00                             | 0,00  | 0,00                               | 0,00             | 0,00  | 0,00   | 0,00                                    | 0,00        |
| 45              | Opérations pour compte de tiers          | 0,00                             | 0,00  | 0,00                               | 0,00             | 0,00  | 0,00   | 0,00                                    | 0,00        |
| <b>RECETTES</b> |  | <b>3 239 510,78</b>              | <b>520 154,41</b>   | <b>0,00</b>                        | <b>50 519,00</b> | <b>426 635,71</b>                             | <b>652 532,05</b>                            | <b>713 000,00</b>                       | <b>0,00</b> |
| 10              | Dotations, fonds divers et réserves      | 3 239 510,78                     | 0,00  | 0,00                               | 0,00             | 0,00  | 0,00   | 0,00                                    | 0,00        |
| 13              | Subventions d'investissement             | 0,00                             | 520 154,41  | 0,00                               | 50 519,00        | 426 635,71                                    | 652 532,05                                   | 713 000,00                              | 0,00        |
| 16              | Emprunts et dettes assimilées            | 0,00                             | 0,00  | 0,00                               | 0,00             | 0,00  | 0,00   | 0,00                                    | 0,00        |
| 18              | Cpte de liaison : affectation (BA,régie) | 0,00                             | 0,00  | 0,00                               | 0,00             | 0,00  | 0,00   | 0,00                                    | 0,00        |
| 20              | Immobilisations incorporelles (sauf 204) | 0,00                             | 0,00  | 0,00                               | 0,00             | 0,00  | 0,00   | 0,00                                    | 0,00        |
| 204             | Subventions d'équipement versées         | 0,00                             | 0,00  | 0,00                               | 0,00             | 0,00  | 0,00   | 0,00                                    | 0,00        |
| 21              | Immobilisations corporelles              | 0,00                             | 0,00  | 0,00                               | 0,00             | 0,00  | 0,00   | 0,00                                    | 0,00        |
| 22              | Immobilisations reçues en affectation    | 0,00                             | 0,00  | 0,00                               | 0,00             | 0,00  | 0,00   | 0,00                                    | 0,00        |
| 23              | Immobilisations en cours (sauf 2324)     | 0,00                             | 0,00  | 0,00                               | 0,00             | 0,00  | 0,00   | 0,00                                    | 0,00        |
| 26              | Participations et créances rattachées    | 0,00                             | 0,00  | 0,00                               | 0,00             | 0,00  | 0,00   | 0,00                                    | 0,00        |
| 27              | Autres immobilisations financières       | 0,00                             | 0,00  | 0,00                               | 0,00             | 0,00  | 0,00   | 0,00                                    | 0,00        |
| 45              | Opérations pour compte de tiers          | 0,00                             | 0,00  | 0,00                               | 0,00             | 0,00  | 0,00   | 0,00                                    | 0,00        |

## IV – ANNEXES

## A – PRESENTATION CROISEE – SECTION D'INVESTISSEMENT – VUE D'ENSEMBLE (suite)

IV

A1

| Chapitre nature | Libellé                                  | 5<br>Aménagement des<br>territoires et habitat | 6<br>Action économique | 7<br>Environnement | 8<br>Transports   | 9<br>Fonction en réserve | TOTAL               |
|-----------------|--|--|------------------------|--------------------|-------------------|--------------------------|---------------------|
| <b>DEPENSES</b> |  | <b>331 930,54</b>                              | <b>1 550 508,99</b>    | <b>209 091,49</b>  | <b>244 918,04</b> |                          | <b>6 731 916,00</b> |
| 10              | Dotations, fonds divers et réserves      | 0,00   | 0,00                   | 0,00               | 0,00              |                          | 0,00                |
| 13              | Subventions d'investissement             | 0,00   | 0,00                   | 0,00               | 0,00              |                          | 0,00                |
| 16              | Emprunts et dettes assimilées            | 0,00   | 0,00                   | 0,00               | 0,00              |                          | 720,00              |
| 18              | Cpte de liaison : affectation (BA,régie) | 0,00   | 0,00                   | 0,00               | 0,00              |                          | 0,00                |
| 20              | Immobilisations incorporelles (sauf 204) | 112 379,56                                     | 105 177,16             | 9 141,76           | 3 000,00          |                          | 719 572,65          |
| 204             | Subventions d'équipement versées         | 0,00   | 10 000,00              | 31 920,00          | 0,00              |                          | 41 920,00           |
| 21              | Immobilisations corporelles              | 180 550,98                                     | 11 379,96              | 168 029,73         | 241 918,04        |                          | 3 069 646,81        |
| 22              | Immobilisations reçues en affectation    | 0,00   | 0,00                   | 0,00               | 0,00              |                          | 0,00                |
| 23              | Immobilisations en cours (sauf 2324)     | 39 000,00                                      | 1 423 951,87           | 0,00               | 0,00              |                          | 2 900 056,54        |
| 26              | Participations et créances rattachées    | 0,00   | 0,00                   | 0,00               | 0,00              |                          | 0,00                |
| 27              | Autres immobilisations financières       | 0,00   | 0,00                   | 0,00               | 0,00              |                          | 0,00                |
| 45              | Opérations pour compte de tiers          | 0,00   | 0,00                   | 0,00               | 0,00              |                          | 0,00                |
| <b>RECETTES</b> |  | <b>11 200,00</b>                               | <b>0,00</b>            | <b>0,00</b>        | <b>0,00</b>       |                          | <b>5 613 551,95</b> |
| 10              | Dotations, fonds divers et réserves      | 0,00   | 0,00                   | 0,00               | 0,00              |                          | 3 239 510,78        |
| 13              | Subventions d'investissement             | 11 200,00                                      | 0,00                   | 0,00               | 0,00              |                          | 2 374 041,17        |
| 16              | Emprunts et dettes assimilées            | 0,00   | 0,00                   | 0,00               | 0,00              |                          | 0,00                |
| 18              | Cpte de liaison : affectation (BA,régie) | 0,00   | 0,00                   | 0,00               | 0,00              |                          | 0,00                |
| 20              | Immobilisations incorporelles (sauf 204) | 0,00   | 0,00                   | 0,00               | 0,00              |                          | 0,00                |
| 204             | Subventions d'équipement versées         | 0,00   | 0,00                   | 0,00               | 0,00              |                          | 0,00                |
| 21              | Immobilisations corporelles              | 0,00   | 0,00                   | 0,00               | 0,00              |                          | 0,00                |
| 22              | Immobilisations reçues en affectation    | 0,00   | 0,00                   | 0,00               | 0,00              |                          | 0,00                |
| 23              | Immobilisations en cours (sauf 2324)     | 0,00   | 0,00                   | 0,00               | 0,00              |                          | 0,00                |
| 26              | Participations et créances rattachées    | 0,00   | 0,00                   | 0,00               | 0,00              |                          | 0,00                |
| 27              | Autres immobilisations financières       | 0,00   | 0,00                   | 0,00               | 0,00              |                          | 0,00                |
| 45              | Opérations pour compte de tiers          | 0,00   | 0,00                   | 0,00               | 0,00              |                          | 0,00                |



**IV – ANNEXES**

**A – PRESENTATION CROISEE – SECTION D'INVESTISSEMENT – PRESENTATION DETAILLEE**

**01 – OPERATIONS NON VENTILABLES**

| Article / compte nature (1) | Libellé                                 | 01                                |
|-----------------------------|---|-----------------------------------|
| <b>DEPENSES</b>             |   | <b>Opérations non ventilables</b> |
|                             |   | <b>720,00</b>                     |
| 165                         | Dépôts et cautionnements reçus          | 720,00                            |
| <b>RECETTES</b>             |   | <b>3 239 510,78</b>               |
| 10222                       | FCTVA                                   | 524 058,44                        |
| 1068                        | Excédents de fonctionnement capitalisés | 2 715 452,34                      |

(1) Détailler conformément au plan de comptes.

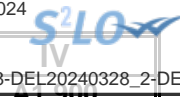

## IV – ANNEXES

## A – PRESENTATION CROISEE – SECTION D'INVESTISSEMENT – PRESENTATION DETAILLEE

## FONCTION 0 – Services généraux

| Article /<br>compte<br>nature<br>(1) | Libellé                                  | 02<br>Administration générale                |                              |  |                            |                              |   |   |                                  |
|--------------------------------------|--|--|------------------------------|--|----------------------------|------------------------------|---|---|----------------------------------|
|                                      |  | 020<br>Admin. générale de la<br>collectivité | 021<br>Personnel non ventilé | 022<br>Information,<br>communication,<br>publicité | 023<br>Fêtes et cérémonies | 024<br>Aide aux associations | 025<br>Cimetières et pompes<br>funèbres | 026<br>Administration<br>générale de l'Etat | 028<br>Autres moyens<br>généraux |
| <b>DEPENSES</b>                      |  | <b>1 021 264,47</b>                          | <b>0,00</b>                  | <b>3 908,52</b>                                    | <b>0,00</b>                | <b>6 613,27</b>              | <b>4 554,00</b>                         | <b>0,00</b>                                 | <b>0,00</b>                      |
| 2031                                 | Frais d'études                           | 50 275,20                                    | 0,00                         | 0,00   | 0,00                       | 0,00                         | 0,00                                    | 0,00  | 0,00                             |
| 2051                                 | Concessions, droits similaires           | 3 833,38                                     | 0,00                         | 0,00   | 0,00                       | 0,00                         | 0,00                                    | 0,00  | 0,00                             |
| 21314                                | Bâtiments culturels et sportifs          | 181 389,42                                   | 0,00                         | 0,00   | 0,00                       | 0,00                         | 0,00                                    | 0,00  | 0,00                             |
| 21316                                | Equipements du cimetière                 | 0,00   | 0,00                         | 0,00   | 0,00                       | 0,00                         | 4 554,00                                | 0,00  | 0,00                             |
| 21318                                | Autres bâtiments publics                 | 160 705,66                                   | 0,00                         | 0,00   | 0,00                       | 6 283,51                     | 0,00                                    | 0,00  | 0,00                             |
| 21351                                | Bâtiments publics                        | 26 461,22                                    | 0,00                         | 0,00   | 0,00                       | 0,00                         | 0,00                                    | 0,00  | 0,00                             |
| 21538                                | Autres réseaux                           | 44 393,70                                    | 0,00                         | 0,00   | 0,00                       | 0,00                         | 0,00                                    | 0,00  | 0,00                             |
| 2158                                 | Autres inst.,matériel,outil. techniques  | 168 405,76                                   | 0,00                         | 0,00   | 0,00                       | 329,76                       | 0,00                                    | 0,00  | 0,00                             |
| 21828                                | Autres matériels de transport            | 116 407,18                                   | 0,00                         | 0,00   | 0,00                       | 0,00                         | 0,00                                    | 0,00  | 0,00                             |
| 21838                                | Autre matériel informatique              | 163 625,66                                   | 0,00                         | 0,00   | 0,00                       | 0,00                         | 0,00                                    | 0,00  | 0,00                             |
| 21848                                | Autres matériels de bureau et mobiliers  | 21 938,87                                    | 0,00                         | 0,00   | 0,00                       | 0,00                         | 0,00                                    | 0,00  | 0,00                             |
| 2185                                 | Matériel de téléphonie                   | 11 033,59                                    | 0,00                         | 0,00   | 0,00                       | 0,00                         | 0,00                                    | 0,00  | 0,00                             |
| 2188                                 | Autres immobilisations corporelles       | 62 894,83                                    | 0,00                         | 3 908,52   | 0,00                       | 0,00                         | 0,00                                    | 0,00  | 0,00                             |
| 2315                                 | Install., matériel et outill. technique  | 9 900,00                                     | 0,00                         | 0,00   | 0,00                       | 0,00                         | 0,00                                    | 0,00  | 0,00                             |
| <b>RECETTES</b>                      |  | <b>520 154,41</b>                            | <b>0,00</b>                  | <b>0,00</b>  | <b>0,00</b>                | <b>0,00</b>                  | <b>0,00</b>                             | <b>0,00</b>                                 | <b>0,00</b>                      |
| 1311                                 | Subv. transf. Etat et établ. nationaux   | 55 154,41                                    | 0,00                         | 0,00   | 0,00                       | 0,00                         | 0,00                                    | 0,00  | 0,00                             |
| 1321                                 | Subv. non transf. Etat, établ. nationaux | 330 000,00                                   | 0,00                         | 0,00   | 0,00                       | 0,00                         | 0,00                                    | 0,00  | 0,00                             |
| 13251                                | Subv. non transf. GFP de rattachement    | 135 000,00                                   | 0,00                         | 0,00   | 0,00                       | 0,00                         | 0,00                                    | 0,00  | 0,00                             |

(1) Détailler conformément au plan de comptes.

**IV – ANNEXES**

**A – PRESENTATION CROISEE – SECTION D'INVESTISSEMENT – PRESENTATION DETAILLEE**

**IV**

**A1.900**

**FONCTION 0 – Services généraux (suite 1)**

| Article /<br>compte<br>nature (1) | Libellé                                  | 03<br>Conseils               |  |                                     |   |   |                              |                         |
|-----------------------------------|--|------------------------------|--|-------------------------------------|---|---|------------------------------|-------------------------|
|                                   |  | 031<br>Assemblée délibérante | 032<br>Conseil éco.,social<br>région./Conseil dév. | 033<br>Conseil cult., édu.,<br>env. | 034<br>Conseil éco.,soc.,environ.,culture,éduc. |   | 035<br>Conseil de territoire | 038<br>Autres instances |
|                                   |  |                              |  |                                     | 0341<br>Section éco., sociale et<br>environnem. | 0342<br>Section culture,<br>éducation et sports |                              |                         |
| <b>DEPENSES</b>                   |  | <b>0,00</b>                  | <b>0,00</b>  | <b>0,00</b>                         | <b>0,00</b>                                     | <b>0,00</b>                                     | <b>0,00</b>                  | <b>0,00</b>             |
| 2031                              | Frais d'études                           | 0,00                         | 0,00   | 0,00                                | 0,00  | 0,00  | 0,00                         | 0,00                    |
| 2051                              | Concessions, droits similaires           | 0,00                         | 0,00   | 0,00                                | 0,00  | 0,00  | 0,00                         | 0,00                    |
| 21314                             | Bâtiments culturels et sportifs          | 0,00                         | 0,00   | 0,00                                | 0,00  | 0,00  | 0,00                         | 0,00                    |
| 21316                             | Equipements du cimetière                 | 0,00                         | 0,00   | 0,00                                | 0,00  | 0,00  | 0,00                         | 0,00                    |
| 21318                             | Autres bâtiments publics                 | 0,00                         | 0,00   | 0,00                                | 0,00  | 0,00  | 0,00                         | 0,00                    |
| 21351                             | Bâtiments publics                        | 0,00                         | 0,00   | 0,00                                | 0,00  | 0,00  | 0,00                         | 0,00                    |
| 21538                             | Autres réseaux                           | 0,00                         | 0,00   | 0,00                                | 0,00  | 0,00  | 0,00                         | 0,00                    |
| 2158                              | Autres inst.,matériel,outil. techniques  | 0,00                         | 0,00   | 0,00                                | 0,00  | 0,00  | 0,00                         | 0,00                    |
| 21828                             | Autres matériels de transport            | 0,00                         | 0,00   | 0,00                                | 0,00  | 0,00  | 0,00                         | 0,00                    |
| 21838                             | Autre matériel informatique              | 0,00                         | 0,00   | 0,00                                | 0,00  | 0,00  | 0,00                         | 0,00                    |
| 21848                             | Autres matériels de bureau et mobiliers  | 0,00                         | 0,00   | 0,00                                | 0,00  | 0,00  | 0,00                         | 0,00                    |
| 2185                              | Matériel de téléphonie                   | 0,00                         | 0,00   | 0,00                                | 0,00  | 0,00  | 0,00                         | 0,00                    |
| 2188                              | Autres immobilisations corporelles       | 0,00                         | 0,00   | 0,00                                | 0,00  | 0,00  | 0,00                         | 0,00                    |
| 2315                              | Install., matériel et outill. technique  | 0,00                         | 0,00   | 0,00                                | 0,00  | 0,00  | 0,00                         | 0,00                    |
| <b>RECETTES</b>                   |  | <b>0,00</b>                  | <b>0,00</b>  | <b>0,00</b>                         | <b>0,00</b>                                     | <b>0,00</b>                                     | <b>0,00</b>                  | <b>0,00</b>             |
| 1311                              | Subv. transf. Etat et établ. nationaux   | 0,00                         | 0,00   | 0,00                                | 0,00  | 0,00  | 0,00                         | 0,00                    |
| 1321                              | Subv. non transf. Etat, établ. nationaux | 0,00                         | 0,00   | 0,00                                | 0,00  | 0,00  | 0,00                         | 0,00                    |
| 13251                             | Subv. non transf. GFP de rattachement    | 0,00                         | 0,00   | 0,00                                | 0,00  | 0,00  | 0,00                         | 0,00                    |

(1) Détailler conformément au plan de comptes.

**IV – ANNEXES**

**A – PRESENTATION CROISEE – SECTION D'INVESTISSEMENT – PRESENTATION DETAILLEE**

**IV**

**A1.900**

**FONCTION 0 – Services généraux (suite 2)**

| Article / compte nature (1) | Libellé                                  | 04<br>Coop.décent.act° interrég.eur.intern.     |                                |                            |                                       |                       | TOTAL DU CHAPITRE   |
|-----------------------------|--|---|--------------------------------|----------------------------|---------------------------------------|-----------------------|---------------------|
|                             |  | 041<br>Action relevant de la subvention globale | 042<br>Actions interrégionales | 043<br>Actions européennes | 044<br>Aide publique au développement | 048<br>Autres actions |                     |
| <b>DEPENSES</b>             |  | <b>0,00</b>                                     | <b>0,00</b>                    | <b>0,00</b>                | <b>0,00</b>                           | <b>0,00</b>           | <b>1 036 340,26</b> |
| 2031                        | Frais d'études                           | 0,00  | 0,00                           | 0,00                       | 0,00                                  | 0,00                  | 50 275,20           |
| 2051                        | Concessions, droits similaires           | 0,00  | 0,00                           | 0,00                       | 0,00                                  | 0,00                  | 3 833,38            |
| 21314                       | Bâtiments culturels et sportifs          | 0,00  | 0,00                           | 0,00                       | 0,00                                  | 0,00                  | 181 389,42          |
| 21316                       | Equipements du cimetière                 | 0,00  | 0,00                           | 0,00                       | 0,00                                  | 0,00                  | 4 554,00            |
| 21318                       | Autres bâtiments publics                 | 0,00  | 0,00                           | 0,00                       | 0,00                                  | 0,00                  | 166 989,17          |
| 21351                       | Bâtiments publics                        | 0,00  | 0,00                           | 0,00                       | 0,00                                  | 0,00                  | 26 461,22           |
| 21538                       | Autres réseaux                           | 0,00  | 0,00                           | 0,00                       | 0,00                                  | 0,00                  | 44 393,70           |
| 2158                        | Autres inst.,matériel,outil. techniques  | 0,00  | 0,00                           | 0,00                       | 0,00                                  | 0,00                  | 168 735,52          |
| 21828                       | Autres matériels de transport            | 0,00  | 0,00                           | 0,00                       | 0,00                                  | 0,00                  | 116 407,18          |
| 21838                       | Autre matériel informatique              | 0,00  | 0,00                           | 0,00                       | 0,00                                  | 0,00                  | 163 625,66          |
| 21848                       | Autres matériels de bureau et mobiliers  | 0,00  | 0,00                           | 0,00                       | 0,00                                  | 0,00                  | 21 938,87           |
| 2185                        | Matériel de téléphonie                   | 0,00  | 0,00                           | 0,00                       | 0,00                                  | 0,00                  | 11 033,59           |
| 2188                        | Autres immobilisations corporelles       | 0,00  | 0,00                           | 0,00                       | 0,00                                  | 0,00                  | 66 803,35           |
| 2315                        | Install., matériel et outill. technique  | 0,00  | 0,00                           | 0,00                       | 0,00                                  | 0,00                  | 9 900,00            |
| <b>RECETTES</b>             |  | <b>0,00</b>                                     | <b>0,00</b>                    | <b>0,00</b>                | <b>0,00</b>                           | <b>0,00</b>           | <b>520 154,41</b>   |
| 1311                        | Subv. transf. Etat et établ. nationaux   | 0,00  | 0,00                           | 0,00                       | 0,00                                  | 0,00                  | 55 154,41           |
| 1321                        | Subv. non transf. Etat, établ. nationaux | 0,00  | 0,00                           | 0,00                       | 0,00                                  | 0,00                  | 330 000,00          |
| 13251                       | Subv. non transf. GFP de rattachement    | 0,00  | 0,00                           | 0,00                       | 0,00                                  | 0,00                  | 135 000,00          |

(1) Détailler conformément au plan de comptes.

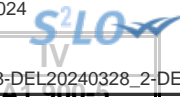

**IV – ANNEXES**

**A – PRESENTATION CROISEE – SECTION D'INVESTISSEMENT – PRESENTATION DETAILLEE**

**FONCTION 0-5 – Gestion des fonds européens**

| Article / compte nature (1) | Libellé  | 051<br>FSE | 052<br>FEDER | 058            |               | TOTAL DU CHAPITRE |
|-----------------------------|----------|------------|--------------|----------------|---------------|-------------------|
|                             |          |            |              | Autres         |               |                   |
|                             |          |            |              | 0580<br>FEADER | 0581<br>FEAMP |                   |
|                             | DEPENSES | 0,00       | 0,00         | 0,00           | 0,00          | 0,00              |
|                             | RECETTES | 0,00       | 0,00         | 0,00           | 0,00          | 0,00              |

(1) Détailler conformément au plan de comptes.

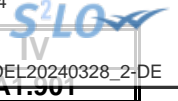

## IV – ANNEXES

## A – PRESENTATION CROISEE – SECTION D'INVESTISSEMENT – PRESENTATION DETAILLEE

## FONCTION 1 – Sécurité

| Article / compte nature (1) | Libellé                                  | 10<br>Services communs | 11<br>Police, sécurité, justice | 12<br>Incendie et secours | 13<br>Hygiène et salubrité<br>publique | 18<br>Autres interv. protect.<br>personnes, biens | TOTAL DU<br>CHAPITRE |
|-----------------------------|--|------------------------|---------------------------------|---------------------------|--|---|----------------------|
| <b>DEPENSES</b>             |  | <b>0,00</b>            | <b>35 086,24</b>                | <b>0,00</b>               | <b>0,00</b>                            | <b>0,00</b>                                       | <b>35 086,24</b>     |
| 21848                       | Autres matériels de bureau et mobiliers  | 0,00                   | 12 348,87                       | 0,00                      | 0,00                                   | 0,00  | 12 348,87            |
| 2188                        | Autres immobilisations corporelles       | 0,00                   | 22 737,37                       | 0,00                      | 0,00                                   | 0,00  | 22 737,37            |
| <b>RECETTES</b>             |  | <b>0,00</b>            | <b>50 519,00</b>                | <b>0,00</b>               | <b>0,00</b>                            | <b>0,00</b>                                       | <b>50 519,00</b>     |
| 1321                        | Subv. non transf. Etat, établ. nationaux | 0,00                   | 50 519,00                       | 0,00                      | 0,00                                   | 0,00  | 50 519,00            |

(1) Détailler conformément au plan de comptes.

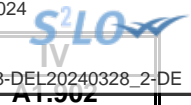

## IV – ANNEXES

## A – PRESENTATION CROISEE – SECTION D'INVESTISSEMENT – PRESENTATION DETAILLEE

## FONCTION 2 – Enseignement, formation professionnelle et apprentissage

| Article / compte nature (1) | Libellé                                  | 20               | 21                            |                   |                    | 22                           |                |               |
|-----------------------------|--|------------------|-------------------------------|-------------------|--------------------|------------------------------|----------------|---------------|
|                             |  | Services communs | Enseignement du premier degré |                   |                    | Enseignement du second degré |                |               |
|                             |  | 201              | 211                           | 212               | 213                | 221                          | 222            | 223           |
|                             |  | Services communs | Ecoles maternelles            | Ecoles primaires  | Classes regroupées | Collèges                     | Lycées publics | Lycées privés |
| <b>DEPENSES</b>             |  | <b>0,00</b>      | <b>272 598,99</b>             | <b>340 227,15</b> | <b>156 666,91</b>  | <b>0,00</b>                  | <b>0,00</b>    | <b>0,00</b>   |
| 2031                        | Frais d'études                           | 0,00             | 79 920,00                     | 13 160,40         | 17 725,39          | 0,00                         | 0,00           | 0,00          |
| 21312                       | Bâtiments scolaires                      | 0,00             | 54 151,73                     | 270 101,17        | 58 709,96          | 0,00                         | 0,00           | 0,00          |
| 21351                       | Bâtiments publics                        | 0,00             | 0,00                          | 29 528,82         | 3 369,60           | 0,00                         | 0,00           | 0,00          |
| 2158                        | Autres inst.,matériel,outil. techniques  | 0,00             | 6 437,34                      | 4 815,60          | 33 601,20          | 0,00                         | 0,00           | 0,00          |
| 21831                       | Matériel informatique scolaire           | 0,00             | 0,00                          | 14 111,82         | 0,00               | 0,00                         | 0,00           | 0,00          |
| 21841                       | Matériel de bureau et mobilier scolaire  | 0,00             | 10 580,59                     | 7 734,76          | 3 594,46           | 0,00                         | 0,00           | 0,00          |
| 21848                       | Autres matériels de bureau et mobiliers  | 0,00             | 0,00                          | 0,00              | 0,00               | 0,00                         | 0,00           | 0,00          |
| 2188                        | Autres immobilisations corporelles       | 0,00             | 13 250,95                     | 774,58            | 9 124,14           | 0,00                         | 0,00           | 0,00          |
| 2313                        | Constructions                            | 0,00             | 108 258,38                    | 0,00              | 30 542,16          | 0,00                         | 0,00           | 0,00          |
| <b>RECETTES</b>             |  | <b>0,00</b>      | <b>145 020,00</b>             | <b>0,00</b>       | <b>281 615,71</b>  | <b>0,00</b>                  | <b>0,00</b>    | <b>0,00</b>   |
| 1321                        | Subv. non transf. Etat, établ. nationaux | 0,00             | 145 020,00                    | 0,00              | 281 615,71         | 0,00                         | 0,00           | 0,00          |

(1) Détailler conformément au plan de comptes.

**IV – ANNEXES**

**A – PRESENTATION CROISEE – SECTION D'INVESTISSEMENT – PRESENTATION DETAILLEE**

**IV**

**A1.902**

**FONCTION 2 – Enseignement, formation professionnelle et apprentissage (suite 1)**

| Article /<br>compte<br>nature (1) | Libellé                                  | 23<br>Enseignement<br>supérieur | 24<br>Cités scolaires | 25<br>Formation professionnelle                   |  |  |  |                                       |               | 26<br>Apprentissage | 27<br>Formation<br>sanitaire et<br>sociale |
|-----------------------------------|--|---------------------------------|-----------------------|---|--|--|--|---------------------------------------|---------------|---------------------|--|
|                                   |  |                                 |                       | 251<br>Insertion sociale<br>et<br>professionnelle | 252<br>Formation<br>professionnalisante<br>personnes | 253<br>Formation<br>certifiante des<br>personnes | 254<br>Formation des<br>actifs occupés | 255<br>Rémunération<br>des stagiaires | 256<br>Autres |                     |  |
| <b>DEPENSES</b>                   |  | <b>0,00</b>                     | <b>0,00</b>           | <b>0,00</b>                                       | <b>0,00</b>  | <b>0,00</b>                                      | <b>0,00</b>                            | <b>0,00</b>                           | <b>0,00</b>   | <b>0,00</b>         | <b>0,00</b>                                |
| 2031                              | Frais d'études                           | 0,00                            | 0,00                  | 0,00  | 0,00   | 0,00   | 0,00                                   | 0,00                                  | 0,00          | 0,00                | 0,00                                       |
| 21312                             | Bâtiments scolaires                      | 0,00                            | 0,00                  | 0,00  | 0,00   | 0,00   | 0,00                                   | 0,00                                  | 0,00          | 0,00                | 0,00                                       |
| 21351                             | Bâtiments publics                        | 0,00                            | 0,00                  | 0,00  | 0,00   | 0,00   | 0,00                                   | 0,00                                  | 0,00          | 0,00                | 0,00                                       |
| 2158                              | Autres inst.,matériel,outil. techniques  | 0,00                            | 0,00                  | 0,00  | 0,00   | 0,00   | 0,00                                   | 0,00                                  | 0,00          | 0,00                | 0,00                                       |
| 21831                             | Matériel informatique scolaire           | 0,00                            | 0,00                  | 0,00  | 0,00   | 0,00   | 0,00                                   | 0,00                                  | 0,00          | 0,00                | 0,00                                       |
| 21841                             | Matériel de bureau et mobilier scolaire  | 0,00                            | 0,00                  | 0,00  | 0,00   | 0,00   | 0,00                                   | 0,00                                  | 0,00          | 0,00                | 0,00                                       |
| 21848                             | Autres matériels de bureau et mobiliers  | 0,00                            | 0,00                  | 0,00  | 0,00   | 0,00   | 0,00                                   | 0,00                                  | 0,00          | 0,00                | 0,00                                       |
| 2188                              | Autres immobilisations corporelles       | 0,00                            | 0,00                  | 0,00  | 0,00   | 0,00   | 0,00                                   | 0,00                                  | 0,00          | 0,00                | 0,00                                       |
| 2313                              | Constructions                            | 0,00                            | 0,00                  | 0,00  | 0,00   | 0,00   | 0,00                                   | 0,00                                  | 0,00          | 0,00                | 0,00                                       |
| <b>RECETTES</b>                   |  | <b>0,00</b>                     | <b>0,00</b>           | <b>0,00</b>                                       | <b>0,00</b>  | <b>0,00</b>                                      | <b>0,00</b>                            | <b>0,00</b>                           | <b>0,00</b>   | <b>0,00</b>         | <b>0,00</b>                                |
| 1321                              | Subv. non transf. Etat, établ. nationaux | 0,00                            | 0,00                  | 0,00  | 0,00   | 0,00   | 0,00                                   | 0,00                                  | 0,00          | 0,00                | 0,00                                       |

(1) Détailler conformément au plan de comptes.

**IV – ANNEXES**

**A – PRESENTATION CROISEE – SECTION D'INVESTISSEMENT – PRESENTATION DETAILLEE**

**IV**

**A1.902**

**FONCTION 2 – Enseignement, formation professionnelle et apprentissage (suite 2)**

| Article /<br>compte<br>nature (1) | Libellé                                  | 28<br>Autres services périscolaires et annexes  |                       |                          |                              |  | 29<br>Sécurité | TOTAL DU CHAPITRE |
|-----------------------------------|--|---|-----------------------|--------------------------|------------------------------|--|----------------|-------------------|
|                                   |  | 281<br>Hébergement et<br>restauration scolaires | 282<br>Sport scolaire | 283<br>Médecine scolaire | 284<br>Classes de découverte | 288<br>Autre service annexe de<br>l'enseignement |                |                   |
| <b>DEPENSES</b>                   |  | <b>21 425,28</b>                                | <b>0,00</b>           | <b>0,00</b>              | <b>5 053,63</b>              | <b>0,00</b>                                      | <b>0,00</b>    | <b>795 971,96</b> |
| 2031                              | Frais d'études                           | 0,00  | 0,00                  | 0,00                     | 0,00                         | 0,00   | 0,00           | 110 805,79        |
| 21312                             | Bâtiments scolaires                      | 0,00  | 0,00                  | 0,00                     | 0,00                         | 0,00   | 0,00           | 382 962,86        |
| 21351                             | Bâtiments publics                        | 9 360,00  | 0,00                  | 0,00                     | 0,00                         | 0,00   | 0,00           | 42 258,42         |
| 2158                              | Autres inst.,matériel,outil. techniques  | 0,00  | 0,00                  | 0,00                     | 0,00                         | 0,00   | 0,00           | 44 854,14         |
| 21831                             | Matériel informatique scolaire           | 0,00  | 0,00                  | 0,00                     | 0,00                         | 0,00   | 0,00           | 14 111,82         |
| 21841                             | Matériel de bureau et mobilier scolaire  | 0,00  | 0,00                  | 0,00                     | 0,00                         | 0,00   | 0,00           | 21 909,81         |
| 21848                             | Autres matériels de bureau et mobiliers  | 3 569,62  | 0,00                  | 0,00                     | 0,00                         | 0,00   | 0,00           | 3 569,62          |
| 2188                              | Autres immobilisations corporelles       | 8 495,66  | 0,00                  | 0,00                     | 5 053,63                     | 0,00   | 0,00           | 36 698,96         |
| 2313                              | Constructions                            | 0,00  | 0,00                  | 0,00                     | 0,00                         | 0,00   | 0,00           | 138 800,54        |
| <b>RECETTES</b>                   |  | <b>0,00</b>                                     | <b>0,00</b>           | <b>0,00</b>              | <b>0,00</b>                  | <b>0,00</b>                                      | <b>0,00</b>    | <b>426 635,71</b> |
| 1321                              | Subv. non transf. Etat, établ. nationaux | 0,00  | 0,00                  | 0,00                     | 0,00                         | 0,00   | 0,00           | 426 635,71        |

(1) Détailler conformément au plan de comptes.

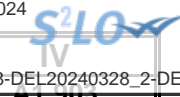

**IV – ANNEXES**

**A – PRESENTATION CROISEE – SECTION D'INVESTISSEMENT – PRESENTATION DETAILLEE**

**FONCTION 3 – Culture, vie sociale, jeunesse, sports et loisirs**

| Article /<br>compte<br>nature<br>(1) | Libellé                                  | 30<br>Services communs | 31<br>Culture   |                   |                                       |                  |                            |  |  |                                  |
|--------------------------------------|--|------------------------|---|-------------------|---------------------------------------|------------------|----------------------------|--|--|----------------------------------|
|                                      |  |                        | 311<br>Activités<br>artist.,actions et<br>manif.cult. | 312<br>Patrimoine | 313<br>Bibliothèques,<br>médiathèques | 314<br>Musées    | 315<br>Services d'archives | 316<br>Théâtres et<br>spectacles vivants | 317<br>Cinémas et autres<br>salles de spectacles | 318<br>Archéologie<br>préventive |
| <b>DEPENSES</b>                      |  | <b>97 177,39</b>       | <b>8 836,16</b>                                       | <b>135 756,44</b> | <b>37 670,67</b>                      | <b>23 183,18</b> | <b>1 228,80</b>            | <b>15 814,20</b>                         | <b>5 112,79</b>                                  | <b>0,00</b>                      |
| 2031                                 | Frais d'études                           | 0,00                   | 0,00  | 11 340,00         | 8 970,00                              | 0,00             | 0,00                       | 0,00                                     | 0,00   | 0,00                             |
| 2113                                 | Terrains aménagés autres que voirie      | 0,00                   | 0,00  | 0,00              | 0,00                                  | 0,00             | 0,00                       | 0,00                                     | 0,00   | 0,00                             |
| 2128                                 | Autres agencements et aménagements       | 0,00                   | 0,00  | 0,00              | 0,00                                  | 0,00             | 0,00                       | 0,00                                     | 0,00   | 0,00                             |
| 21314                                | Bâtiments culturels et sportifs          | 0,00                   | 0,00  | 121 882,76        | 13 978,20                             | 0,00             | 0,00                       | 0,00                                     | 0,00   | 0,00                             |
| 21318                                | Autres bâtiments publics                 | 56 132,30              | 0,00  | 0,00              | 1 156,08                              | 23 183,18        | 0,00                       | 0,00                                     | 0,00   | 0,00                             |
| 21351                                | Bâtiments publics                        | 16 388,59              | 0,00  | 0,00              | 0,00                                  | 0,00             | 0,00                       | 0,00                                     | 0,00   | 0,00                             |
| 2152                                 | Installations de voirie                  | 0,00                   | 0,00  | 0,00              | 0,00                                  | 0,00             | 0,00                       | 0,00                                     | 0,00   | 0,00                             |
| 2158                                 | Autres inst.,matériel,outil. techniques  | 3 194,77               | 0,00  | 0,00              | 0,00                                  | 0,00             | 0,00                       | 102,35                                   | 0,00   | 0,00                             |
| 21621                                | Biens sous-jacents                       | 2 800,00               | 0,00  | 0,00              | 0,00                                  | 0,00             | 0,00                       | 0,00                                     | 0,00   | 0,00                             |
| 2181                                 | Install. générales, agencements          | 0,00                   | 0,00  | 0,00              | 0,00                                  | 0,00             | 0,00                       | 0,00                                     | 0,00   | 0,00                             |
| 21838                                | Autre matériel informatique              | 0,00                   | 0,00  | 0,00              | 4 446,00                              | 0,00             | 0,00                       | 0,00                                     | 0,00   | 0,00                             |
| 21848                                | Autres matériels de bureau et mobiliers  | 7 749,56               | 933,27  | 0,00              | 7 793,28                              | 0,00             | 0,00                       | 0,00                                     | 0,00   | 0,00                             |
| 2188                                 | Autres immobilisations corporelles       | 10 912,17              | 7 902,89  | 2 533,68          | 1 327,11                              | 0,00             | 1 228,80                   | 15 711,85                                | 5 112,79   | 0,00                             |
| 2313                                 | Constructions                            | 0,00                   | 0,00  | 0,00              | 0,00                                  | 0,00             | 0,00                       | 0,00                                     | 0,00   | 0,00                             |
| <b>RECETTES</b>                      |  | <b>0,00</b>            | <b>0,00</b>   | <b>57 814,47</b>  | <b>0,00</b>                           | <b>0,00</b>      | <b>0,00</b>                | <b>0,00</b>                              | <b>0,00</b>                                      | <b>0,00</b>                      |
| 1311                                 | Subv. transf. Etat et établ. nationaux   | 0,00                   | 0,00  | 48 508,00         | 0,00                                  | 0,00             | 0,00                       | 0,00                                     | 0,00   | 0,00                             |
| 1321                                 | Subv. non transf. Etat, établ. nationaux | 0,00                   | 0,00  | 0,00              | 0,00                                  | 0,00             | 0,00                       | 0,00                                     | 0,00   | 0,00                             |
| 13251                                | Subv. non transf. GFP de rattachement    | 0,00                   | 0,00  | 0,00              | 0,00                                  | 0,00             | 0,00                       | 0,00                                     | 0,00   | 0,00                             |
| 1328                                 | Autres subventions d'équip. non transf.  | 0,00                   | 0,00  | 9 306,47          | 0,00                                  | 0,00             | 0,00                       | 0,00                                     | 0,00   | 0,00                             |

(1) Détailler conformément au plan de comptes.

**IV – ANNEXES**

**A – PRESENTATION CROISEE – SECTION D'INVESTISSEMENT – PRESENTATION DETAILLEE**

**IV**

**A1.903**

**FONCTION 3 – Culture, vie sociale, jeunesse, sports et loisirs (suite 1)**

| Article /<br>compte<br>nature (1) | Libellé                                  | 32<br>Sports (autres que scolaires) |                   |                   |   |  |                                 |
|-----------------------------------|--|-------------------------------------|-------------------|-------------------|---|--|---------------------------------|
|                                   |  | 321<br>Salles de sport, gymnases    | 322<br>Stades     | 323<br>Piscines   | 324<br>Centres de formation<br>sportifs | 325<br>Autres équipements<br>sportifs ou loisirs | 326<br>Manifestations sportives |
| <b>DEPENSES</b>                   |  | <b>94 021,21</b>                    | <b>868 434,47</b> | <b>523 524,74</b> | <b>0,00</b>                             | <b>166 582,88</b>                                | <b>2 943,52</b>                 |
| 2031                              | Frais d'études                           | 4 860,00                            | 15 970,56         | 33 579,40         | 0,00                                    | 0,00   | 0,00                            |
| 2113                              | Terrains aménagés autres que voirie      | 1 418,56                            | 0,00              | 0,00              | 0,00                                    | 0,00   | 0,00                            |
| 2128                              | Autres agencements et aménagements       | 0,00                                | 0,00              | 14 260,49         | 0,00                                    | 164 267,95                                       | 0,00                            |
| 21314                             | Bâtiments culturels et sportifs          | 39 312,47                           | 18 192,40         | 129 299,99        | 0,00                                    | 0,00   | 0,00                            |
| 21318                             | Autres bâtiments publics                 | 0,00                                | 0,00              | 30 793,44         | 0,00                                    | 0,00   | 0,00                            |
| 21351                             | Bâtiments publics                        | 0,00                                | 0,00              | 0,00              | 0,00                                    | 0,00   | 0,00                            |
| 2152                              | Installations de voirie                  | 0,00                                | 0,00              | 0,00              | 0,00                                    | 0,00   | 0,00                            |
| 2158                              | Autres inst.,matériel,outil. techniques  | 40 285,14                           | 0,00              | 2 006,40          | 0,00                                    | 0,00   | 0,00                            |
| 21621                             | Biens sous-jacents                       | 0,00                                | 0,00              | 0,00              | 0,00                                    | 0,00   | 0,00                            |
| 2181                              | Install. générales, agencements          | 0,00                                | 0,00              | 0,00              | 0,00                                    | 0,00   | 0,00                            |
| 21838                             | Autre matériel informatique              | 0,00                                | 0,00              | 0,00              | 0,00                                    | 0,00   | 0,00                            |
| 21848                             | Autres matériels de bureau et mobiliers  | 3 960,00                            | 0,00              | 7 189,16          | 0,00                                    | 0,00   | 0,00                            |
| 2188                              | Autres immobilisations corporelles       | 3 597,16                            | 0,00              | 61 364,05         | 0,00                                    | 2 314,93   | 2 943,52                        |
| 2313                              | Constructions                            | 587,88                              | 834 271,51        | 245 031,81        | 0,00                                    | 0,00   | 0,00                            |
| <b>RECETTES</b>                   |  | <b>0,00</b>                         | <b>354 717,58</b> | <b>240 000,00</b> | <b>0,00</b>                             | <b>0,00</b>                                      | <b>0,00</b>                     |
| 1311                              | Subv. transf. Etat et établ. nationaux   | 0,00                                | 0,00              | 0,00              | 0,00                                    | 0,00   | 0,00                            |
| 1321                              | Subv. non transf. Etat, établ. nationaux | 0,00                                | 0,00              | 240 000,00        | 0,00                                    | 0,00   | 0,00                            |
| 13251                             | Subv. non transf. GFP de rattachement    | 0,00                                | 354 717,58        | 0,00              | 0,00                                    | 0,00   | 0,00                            |
| 1328                              | Autres subventions d'équip. non transf.  | 0,00                                | 0,00              | 0,00              | 0,00                                    | 0,00   | 0,00                            |

(1) Détailler conformément au plan de comptes.

**IV – ANNEXES**

**A – PRESENTATION CROISEE – SECTION D'INVESTISSEMENT – PRESENTATION DETAILLEE**

**IV**

**A1.903**

**FONCTION 3 – Culture, vie sociale, jeunesse, sports et loisirs (suite 2)**

| Article / compte nature (1) | Libellé                                  | 33<br>Jeunesse (action socio-éduc.) et loisirs |                             |  | 34<br>Vie sociale et citoyenne                      |                  | 39<br>Sécurité | TOTAL DU<br>CHAPITRE |
|-----------------------------|--|--|-----------------------------|--|---|------------------|----------------|----------------------|
|                             |  | 331<br>Centres de loisirs                      | 332<br>Colonies de vacances | 338<br>Autres activités pour<br>les jeunes | 341<br>Egalité entre les<br>femmes et les<br>hommes | 348<br>Autres    |                |                      |
| <b>DEPENSES</b>             |  | <b>9 435,62</b>                                | <b>0,00</b>                 | <b>2 087,99</b>                            | <b>0,00</b>   | <b>32 175,20</b> | <b>0,00</b>    | <b>2 023 985,26</b>  |
| 2031                        | Frais d'études                           | 0,00   | 0,00                        | 0,00                                       | 0,00  | 0,00             | 0,00           | 74 719,96            |
| 2113                        | Terrains aménagés autres que voirie      | 0,00   | 0,00                        | 0,00                                       | 0,00  | 0,00             | 0,00           | 1 418,56             |
| 2128                        | Autres agencements et aménagements       | 0,00   | 0,00                        | 0,00                                       | 0,00  | 7 338,00         | 0,00           | 185 866,44           |
| 21314                       | Bâtiments culturels et sportifs          | 0,00   | 0,00                        | 0,00                                       | 0,00  | 0,00             | 0,00           | 322 665,82           |
| 21318                       | Autres bâtiments publics                 | 2 520,00                                       | 0,00                        | 0,00                                       | 0,00  | 0,00             | 0,00           | 113 785,00           |
| 21351                       | Bâtiments publics                        | 0,00   | 0,00                        | 0,00                                       | 0,00  | 0,00             | 0,00           | 16 388,59            |
| 2152                        | Installations de voirie                  | 0,00   | 0,00                        | 0,00                                       | 0,00  | 13 100,00        | 0,00           | 13 100,00            |
| 2158                        | Autres inst.,matériel,outil. techniques  | 0,00   | 0,00                        | 0,00                                       | 0,00  | 0,00             | 0,00           | 45 588,66            |
| 21621                       | Biens sous-jacents                       | 0,00   | 0,00                        | 0,00                                       | 0,00  | 0,00             | 0,00           | 2 800,00             |
| 2181                        | Install. générales, agencements          | 0,00   | 0,00                        | 0,00                                       | 0,00  | 11 737,20        | 0,00           | 11 737,20            |
| 21838                       | Autre matériel informatique              | 0,00   | 0,00                        | 0,00                                       | 0,00  | 0,00             | 0,00           | 4 446,00             |
| 21848                       | Autres matériels de bureau et mobiliers  | 0,00   | 0,00                        | 2 087,99                                   | 0,00  | 0,00             | 0,00           | 29 713,26            |
| 2188                        | Autres immobilisations corporelles       | 6 915,62                                       | 0,00                        | 0,00                                       | 0,00  | 0,00             | 0,00           | 121 864,57           |
| 2313                        | Constructions                            | 0,00   | 0,00                        | 0,00                                       | 0,00  | 0,00             | 0,00           | 1 079 891,20         |
| <b>RECETTES</b>             |  | <b>0,00</b>                                    | <b>0,00</b>                 | <b>0,00</b>                                | <b>0,00</b>   | <b>0,00</b>      | <b>0,00</b>    | <b>652 532,05</b>    |
| 1311                        | Subv. transf. Etat et établ. nationaux   | 0,00   | 0,00                        | 0,00                                       | 0,00  | 0,00             | 0,00           | 48 508,00            |
| 1321                        | Subv. non transf. Etat, établ. nationaux | 0,00   | 0,00                        | 0,00                                       | 0,00  | 0,00             | 0,00           | 240 000,00           |
| 13251                       | Subv. non transf. GFP de rattachement    | 0,00   | 0,00                        | 0,00                                       | 0,00  | 0,00             | 0,00           | 354 717,58           |
| 1328                        | Autres subventions d'équip. non transf.  | 0,00   | 0,00                        | 0,00                                       | 0,00  | 0,00             | 0,00           | 9 306,47             |

(1) Détailler conformément au plan de comptes.

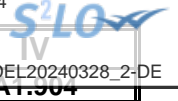

## IV – ANNEXES

## A – PRESENTATION CROISEE – SECTION D'INVESTISSEMENT – PRESENTATION DETAILLEE

## FONCTION 4 – Santé et action sociale (hors RSA)

| Article /<br>compte<br>nature (1) | Libellé                                  | 41<br>Santé             |  |   |                             |   |                       |
|-----------------------------------|--|-------------------------|--|---|-----------------------------|---|-----------------------|
|                                   |  | 410<br>Services communs | 411<br>PMI et planification<br>familiale | 412<br>Prévention et éducation<br>pour la santé | 413<br>Sécurité alimentaire | 414<br>Dispensaires et autres éts<br>sanitaires | 418<br>Autres actions |
| <b>DEPENSES</b>                   |  | <b>0,00</b>             | <b>0,00</b>                              | <b>0,00</b>                                     | <b>0,00</b>                 | <b>0,00</b>                                     | <b>0,00</b>           |
| 2031                              | Frais d'études                           | 0,00                    | 0,00                                     | 0,00  | 0,00                        | 0,00  | 0,00                  |
| 21318                             | Autres bâtiments publics                 | 0,00                    | 0,00                                     | 0,00  | 0,00                        | 0,00  | 0,00                  |
| 2158                              | Autres inst.,matériel,outil. techniques  | 0,00                    | 0,00                                     | 0,00  | 0,00                        | 0,00  | 0,00                  |
| 2188                              | Autres immobilisations corporelles       | 0,00                    | 0,00                                     | 0,00  | 0,00                        | 0,00  | 0,00                  |
| 2313                              | Constructions                            | 0,00                    | 0,00                                     | 0,00  | 0,00                        | 0,00  | 0,00                  |
| <b>RECETTES</b>                   |  | <b>0,00</b>             | <b>0,00</b>                              | <b>0,00</b>                                     | <b>0,00</b>                 | <b>0,00</b>                                     | <b>0,00</b>           |
| 1321                              | Subv. non transf. Etat, établ. nationaux | 0,00                    | 0,00                                     | 0,00  | 0,00                        | 0,00  | 0,00                  |

(1) Détailler conformément au plan de comptes.

**IV – ANNEXES**

**A – PRESENTATION CROISEE – SECTION D'INVESTISSEMENT – PRESENTATION DETAILLEE**

**IV**

**A1.904**

**FONCTION 4 – Santé et action sociale (hors RSA) (suite 1)**

| Article /<br>compte<br>nature (1) | Libellé                                  | 42<br>Action sociale    |  |                            |                                       |                     |                              |                       |  |
|-----------------------------------|--|-------------------------|--|----------------------------|---------------------------------------|---------------------|------------------------------|-----------------------|--|
|                                   |  | 420<br>Services communs | 421<br>Famille et enfance                    |                            |                                       |                     | 422<br>Petite enfance        |                       |  |
|                                   |  |                         | 4211<br>Actions en faveur de<br>la maternité | 4212<br>Aides à la famille | 4213<br>Aides sociales à<br>l'enfance | 4214<br>Adolescence | 4221<br>Crèches et garderies | 4222<br>Multi accueil | 4228<br>Autres actions pour<br>la petite enfance |
| <b>DEPENSES</b>                   |  | <b>0,00</b>             | <b>0,00</b>                                  | <b>0,00</b>                | <b>0,00</b>                           | <b>0,00</b>         | <b>503 363,22</b>            | <b>0,00</b>           | <b>0,00</b>                                      |
| 2031                              | Frais d'études                           | 0,00                    | 0,00   | 0,00                       | 0,00                                  | 0,00                | 250 239,84                   | 0,00                  | 0,00   |
| 21318                             | Autres bâtiments publics                 | 0,00                    | 0,00   | 0,00                       | 0,00                                  | 0,00                | 21 536,28                    | 0,00                  | 0,00   |
| 2158                              | Autres inst.,matériel,outil. techniques  | 0,00                    | 0,00   | 0,00                       | 0,00                                  | 0,00                | 3 002,87                     | 0,00                  | 0,00   |
| 2188                              | Autres immobilisations corporelles       | 0,00                    | 0,00   | 0,00                       | 0,00                                  | 0,00                | 20 071,30                    | 0,00                  | 0,00   |
| 2313                              | Constructions                            | 0,00                    | 0,00   | 0,00                       | 0,00                                  | 0,00                | 208 512,93                   | 0,00                  | 0,00   |
| <b>RECETTES</b>                   |  | <b>0,00</b>             | <b>0,00</b>                                  | <b>0,00</b>                | <b>0,00</b>                           | <b>0,00</b>         | <b>713 000,00</b>            | <b>0,00</b>           | <b>0,00</b>                                      |
| 1321                              | Subv. non transf. Etat, établ. nationaux | 0,00                    | 0,00   | 0,00                       | 0,00                                  | 0,00                | 713 000,00                   | 0,00                  | 0,00   |

(1) Détailler conformément au plan de comptes.

## IV – ANNEXES

## A – PRESENTATION CROISEE – SECTION D'INVESTISSEMENT – PRESENTATION DETAILLEE

IV

A1.904

## FONCTION 4 – Santé et action sociale (hors RSA) (suite 2)

| Article / compte nature<br>(1) | Libellé                                  | 42<br>Action sociale      |   |  |                                   |                                 |   | TOTAL DU<br>CHAPITRE |
|--------------------------------|--|---------------------------|---|--|-----------------------------------|---------------------------------|---|----------------------|
|                                |  | 423<br>Personnes âgées    |   |  | 424<br>Personnes en<br>difficulté | 425<br>Personnes<br>handicapées | 428<br>Autres interventions<br>sociales |                      |
|                                |  | 4231<br>Forfait autonomie | 4232<br>Autres actions de<br>prévention | 4238<br>Autres actions pour<br>les personnes âgées |                                   |                                 |   |                      |
| <b>DEPENSES</b>                |  | <b>0,00</b>               | <b>0,00</b>                             | <b>0,00</b>  | <b>0,00</b>                       | <b>0,00</b>                     | <b>0,00</b>                             | <b>503 363,22</b>    |
| 2031                           | Frais d'études                           | 0,00                      | 0,00                                    | 0,00   | 0,00                              | 0,00                            | 0,00                                    | 250 239,84           |
| 21318                          | Autres bâtiments publics                 | 0,00                      | 0,00                                    | 0,00   | 0,00                              | 0,00                            | 0,00                                    | 21 536,28            |
| 2158                           | Autres inst.,matériel,outil. techniques  | 0,00                      | 0,00                                    | 0,00   | 0,00                              | 0,00                            | 0,00                                    | 3 002,87             |
| 2188                           | Autres immobilisations corporelles       | 0,00                      | 0,00                                    | 0,00   | 0,00                              | 0,00                            | 0,00                                    | 20 071,30            |
| 2313                           | Constructions                            | 0,00                      | 0,00                                    | 0,00   | 0,00                              | 0,00                            | 0,00                                    | 208 512,93           |
| <b>RECETTES</b>                |  | <b>0,00</b>               | <b>0,00</b>                             | <b>0,00</b>  | <b>0,00</b>                       | <b>0,00</b>                     | <b>0,00</b>                             | <b>713 000,00</b>    |
| 1321                           | Subv. non transf. Etat, établ. nationaux | 0,00                      | 0,00                                    | 0,00   | 0,00                              | 0,00                            | 0,00                                    | 713 000,00           |

(1) Détailler conformément au plan de comptes.

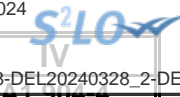

**IV – ANNEXES**

**A – PRESENTATION CROISEE – SECTION D'INVESTISSEMENT – PRESENTATION DETAILLEE**

**FONCTION 4-4 – RSA**

| Article / compte nature (1) | Libellé  | 441<br>Insertion sociale | 442<br>Santé | 443<br>Logement | 444<br>Insertion professionnelle | 445<br>Evaluation des dépenses engagées | 446<br>Dépenses de structure | 447<br>RSA allocations | 448<br>Autres dépenses au titre du RSA | TOTAL DU CHAPITRE |
|-----------------------------|----------|--------------------------|--------------|-----------------|----------------------------------|---|------------------------------|------------------------|--|-------------------|
|                             | DEPENSES | 0,00                     | 0,00         | 0,00            | 0,00                             | 0,00                                    | 0,00                         | 0,00                   | 0,00                                   | 0,00              |
|                             | RECETTES | 0,00                     | 0,00         | 0,00            | 0,00                             | 0,00                                    | 0,00                         | 0,00                   | 0,00                                   | 0,00              |

(1) Détailler conformément au plan de comptes.

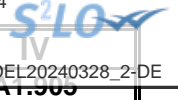

## IV – ANNEXES

## A – PRESENTATION CROISEE – SECTION D'INVESTISSEMENT – PRESENTATION DETAILLEE

## FONCTION 5 – Aménagement des territoires et habitat

| Article / compte nature<br>(1) | Libellé                                 | 50               | 51                              |                       |                  |             |                 |                          |                                     |
|--------------------------------|---|------------------|---------------------------------|-----------------------|------------------|-------------|-----------------|--------------------------|-------------------------------------|
|                                |   | Services communs | Aménagement et services urbains |                       |                  |             |                 |                          |                                     |
|                                |   | 501              | 510                             | 511                   | 512              | 513         | 514             | 515                      | 518                                 |
|                                |   | Services communs | Services communs                | Espaces verts urbains | Eclairage public | Art public  | Electrification | Opérations d'aménagement | Autres actions d'aménagement urbain |
| <b>DEPENSES</b>                |   | <b>0,00</b>      | <b>0,00</b>                     | <b>105 090,85</b>     | <b>0,00</b>      | <b>0,00</b> | <b>0,00</b>     | <b>120 545,04</b>        | <b>76 504,22</b>                    |
| 2031                           | Frais d'études                          | 0,00             | 0,00                            | 7 297,20              | 0,00             | 0,00        | 0,00            | 105 082,36               | 0,00                                |
| 2113                           | Terrains aménagés autres que voirie     | 0,00             | 0,00                            | 0,00                  | 0,00             | 0,00        | 0,00            | 0,00                     | 17 499,09                           |
| 2115                           | Terrains bâtis                          | 0,00             | 0,00                            | 0,00                  | 0,00             | 0,00        | 0,00            | 0,00                     | 5 329,13                            |
| 2121                           | Plantations d'arbres et d'arbustes      | 0,00             | 0,00                            | 30 140,60             | 0,00             | 0,00        | 0,00            | 0,00                     | 0,00                                |
| 2128                           | Autres agencements et aménagements      | 0,00             | 0,00                            | 38 440,75             | 0,00             | 0,00        | 0,00            | 15 462,68                | 14 676,00                           |
| 21321                          | Immeubles de rapport                    | 0,00             | 0,00                            | 0,00                  | 0,00             | 0,00        | 0,00            | 0,00                     | 0,00                                |
| 2158                           | Autres inst.,matériel,outil. techniques | 0,00             | 0,00                            | 4 562,70              | 0,00             | 0,00        | 0,00            | 0,00                     | 0,00                                |
| 21828                          | Autres matériels de transport           | 0,00             | 0,00                            | 14 892,00             | 0,00             | 0,00        | 0,00            | 0,00                     | 0,00                                |
| 21848                          | Autres matériels de bureau et mobiliers | 0,00             | 0,00                            | 0,00                  | 0,00             | 0,00        | 0,00            | 0,00                     | 0,00                                |
| 2188                           | Autres immobilisations corporelles      | 0,00             | 0,00                            | 9 757,60              | 0,00             | 0,00        | 0,00            | 0,00                     | 0,00                                |
| 238                            | Avances commandes immo corporelles      | 0,00             | 0,00                            | 0,00                  | 0,00             | 0,00        | 0,00            | 0,00                     | 39 000,00                           |
| <b>RECETTES</b>                |   | <b>0,00</b>      | <b>0,00</b>                     | <b>0,00</b>           | <b>0,00</b>      | <b>0,00</b> | <b>0,00</b>     | <b>0,00</b>              | <b>0,00</b>                         |
| 13251                          | Subv. non transf. GFP de rattachement   | 0,00             | 0,00                            | 0,00                  | 0,00             | 0,00        | 0,00            | 0,00                     | 0,00                                |

(1) Détailler conformément au plan de comptes.

**IV – ANNEXES**

**A – PRESENTATION CROISEE – SECTION D'INVESTISSEMENT – PRESENTATION DETAILLEE**

**IV**

**A1.905**

**FONCTION 5 – Aménagement des territoires et habitat (suite 1)**

| Article /<br>compte<br>nature<br>(1) | Libellé                                 | 52<br>Politique de la ville | 53<br>Agglomérations et<br>villes moyennes | 54<br>Espace rural et<br>autres espaces de<br>dév. | 55<br>Habitat (Logement)                |                                   |   |   |                        |
|--------------------------------------|---|-----------------------------|--|--|---|-----------------------------------|---|---|------------------------|
|                                      |   |                             |  |  | 551<br>Parc privé de la<br>collectivité | 552<br>Aide au secteur<br>locatif | 553<br>Aide à l'accession à<br>la propriété | 554<br>Aire d'accueil des<br>gens du voyage | 555<br>Logement social |
| <b>DEPENSES</b>                      |   | <b>13 183,72</b>            | <b>0,00</b>                                | <b>0,00</b>  | <b>16 606,71</b>                        | <b>0,00</b>                       | <b>0,00</b>                                 | <b>0,00</b>                                 | <b>0,00</b>            |
| 2031                                 | Frais d'études                          | 0,00                        | 0,00                                       | 0,00   | 0,00                                    | 0,00                              | 0,00  | 0,00  | 0,00                   |
| 2113                                 | Terrains aménagés autres que voirie     | 0,00                        | 0,00                                       | 0,00   | 0,00                                    | 0,00                              | 0,00  | 0,00  | 0,00                   |
| 2115                                 | Terrains bâtis                          | 0,00                        | 0,00                                       | 0,00   | 0,00                                    | 0,00                              | 0,00  | 0,00  | 0,00                   |
| 2121                                 | Plantations d'arbres et d'arbustes      | 0,00                        | 0,00                                       | 0,00   | 0,00                                    | 0,00                              | 0,00  | 0,00  | 0,00                   |
| 2128                                 | Autres agencements et aménagements      | 0,00                        | 0,00                                       | 0,00   | 0,00                                    | 0,00                              | 0,00  | 0,00  | 0,00                   |
| 21321                                | Immeubles de rapport                    | 0,00                        | 0,00                                       | 0,00   | 16 606,71                               | 0,00                              | 0,00  | 0,00  | 0,00                   |
| 2158                                 | Autres inst.,matériel,outil. techniques | 6 438,60                    | 0,00                                       | 0,00   | 0,00                                    | 0,00                              | 0,00  | 0,00  | 0,00                   |
| 21828                                | Autres matériels de transport           | 0,00                        | 0,00                                       | 0,00   | 0,00                                    | 0,00                              | 0,00  | 0,00  | 0,00                   |
| 21848                                | Autres matériels de bureau et mobiliers | 6 212,35                    | 0,00                                       | 0,00   | 0,00                                    | 0,00                              | 0,00  | 0,00  | 0,00                   |
| 2188                                 | Autres immobilisations corporelles      | 532,77                      | 0,00                                       | 0,00   | 0,00                                    | 0,00                              | 0,00  | 0,00  | 0,00                   |
| 238                                  | Avances commandes immo corporelles      | 0,00                        | 0,00                                       | 0,00   | 0,00                                    | 0,00                              | 0,00  | 0,00  | 0,00                   |
| <b>RECETTES</b>                      |   | <b>0,00</b>                 | <b>0,00</b>                                | <b>11 200,00</b>                                   | <b>0,00</b>                             | <b>0,00</b>                       | <b>0,00</b>                                 | <b>0,00</b>                                 | <b>0,00</b>            |
| 13251                                | Subv. non transf. GFP de rattachement   | 0,00                        | 0,00                                       | 11 200,00  | 0,00                                    | 0,00                              | 0,00  | 0,00  | 0,00                   |

(1) Détailler conformément au plan de comptes.

**IV – ANNEXES**

**A – PRESENTATION CROISEE – SECTION D'INVESTISSEMENT – PRESENTATION DETAILLEE**

**IV**

**A1.905**

**FONCTION 5 – Aménagement des territoires et habitat (suite 2)**

| Article /<br>compte<br>nature (1) | Libellé                                 | 56<br>Actions en faveur du<br>littoral | 57<br>Techno. de l'information<br>et de la comm. | 58<br>Autres actions      |  | 59<br>Sécurité | TOTAL DU CHAPITRE |
|-----------------------------------|---|--|--|---------------------------|--|----------------|-------------------|
|                                   |   |  |  | 581<br>Réserves Foncières | 588<br>Autres actions<br>d'aménagement |                |                   |
| <b>DEPENSES</b>                   |   | <b>0,00</b>                            | <b>0,00</b>                                      | <b>0,00</b>               | <b>0,00</b>                            | <b>0,00</b>    | <b>331 930,54</b> |
| 2031                              | Frais d'études                          | 0,00                                   | 0,00   | 0,00                      | 0,00                                   | 0,00           | 112 379,56        |
| 2113                              | Terrains aménagés autres que voirie     | 0,00                                   | 0,00   | 0,00                      | 0,00                                   | 0,00           | 17 499,09         |
| 2115                              | Terrains bâtis                          | 0,00                                   | 0,00   | 0,00                      | 0,00                                   | 0,00           | 5 329,13          |
| 2121                              | Plantations d'arbres et d'arbustes      | 0,00                                   | 0,00   | 0,00                      | 0,00                                   | 0,00           | 30 140,60         |
| 2128                              | Autres agencements et aménagements      | 0,00                                   | 0,00   | 0,00                      | 0,00                                   | 0,00           | 68 579,43         |
| 21321                             | Immeubles de rapport                    | 0,00                                   | 0,00   | 0,00                      | 0,00                                   | 0,00           | 16 606,71         |
| 2158                              | Autres inst.,matériel,outil. techniques | 0,00                                   | 0,00   | 0,00                      | 0,00                                   | 0,00           | 11 001,30         |
| 21828                             | Autres matériels de transport           | 0,00                                   | 0,00   | 0,00                      | 0,00                                   | 0,00           | 14 892,00         |
| 21848                             | Autres matériels de bureau et mobiliers | 0,00                                   | 0,00   | 0,00                      | 0,00                                   | 0,00           | 6 212,35          |
| 2188                              | Autres immobilisations corporelles      | 0,00                                   | 0,00   | 0,00                      | 0,00                                   | 0,00           | 10 290,37         |
| 238                               | Avances commandes immo corporelles      | 0,00                                   | 0,00   | 0,00                      | 0,00                                   | 0,00           | 39 000,00         |
| <b>RECETTES</b>                   |   | <b>0,00</b>                            | <b>0,00</b>                                      | <b>0,00</b>               | <b>0,00</b>                            | <b>0,00</b>    | <b>11 200,00</b>  |
| 13251                             | Subv. non transf. GFP de rattachement   | 0,00                                   | 0,00   | 0,00                      | 0,00                                   | 0,00           | 11 200,00         |

(1) Détailler conformément au plan de comptes.



**IV – ANNEXES**

**A – PRESENTATION CROISEE – SECTION D’INVESTISSEMENT – PRESENTATION DETAILLEE**

**FONCTION 6 – Action économique**

| Article /<br>compte<br>nature (1) | Libellé                                 | 60<br>Services communs | 61<br>Interventions<br>économiques<br>transversales | 62<br>Structure d'animation et<br>de dév. éco. | 63<br>Actions sectorielles                    |                |  |                                     |
|-----------------------------------|---|------------------------|---|--|---|----------------|--|-------------------------------------|
|                                   |   |                        |   |  | 631<br>Agriculture, pêche et agro-alimentaire |                | 632<br>Industrie, commerce et<br>artisanat | 633<br>Développement<br>touristique |
|                                   |   |                        |   |  | 6311<br>Laboratoire                           | 6312<br>Autres |  |                                     |
| <b>DEPENSES</b>                   |   | <b>0,00</b>            | <b>0,00</b>   | <b>0,00</b>                                    | <b>0,00</b>                                   | <b>0,00</b>    | <b>1 539 129,03</b>                        | <b>0,00</b>                         |
| 2031                              | Frais d'études                          | 0,00                   | 0,00  | 0,00   | 0,00  | 0,00           | 105 177,16                                 | 0,00                                |
| 20422                             | Privé : Bâtiments, installations        | 0,00                   | 0,00  | 0,00   | 0,00  | 0,00           | 10 000,00                                  | 0,00                                |
| 21318                             | Autres bâtiments publics                | 0,00                   | 0,00  | 0,00   | 0,00  | 0,00           | 0,00                                       | 0,00                                |
| 21351                             | Bâtiments publics                       | 0,00                   | 0,00  | 0,00   | 0,00  | 0,00           | 0,00                                       | 0,00                                |
| 2158                              | Autres inst.,matériel,outil. techniques | 0,00                   | 0,00  | 0,00   | 0,00  | 0,00           | 0,00                                       | 0,00                                |
| 2313                              | Constructions                           | 0,00                   | 0,00  | 0,00   | 0,00  | 0,00           | 1 418 371,53                               | 0,00                                |
| 238                               | Avances commandés immo corporelles      | 0,00                   | 0,00  | 0,00   | 0,00  | 0,00           | 5 580,34                                   | 0,00                                |
| <b>RECETTES</b>                   |   | <b>0,00</b>            | <b>0,00</b>   | <b>0,00</b>                                    | <b>0,00</b>                                   | <b>0,00</b>    | <b>0,00</b>                                | <b>0,00</b>                         |

(1) Détailler conformément au plan de comptes.

**IV – ANNEXES****A – PRESENTATION CROISEE – SECTION D'INVESTISSEMENT – PRESENTATION DETAILLEE****IV****A1.906****FONCTION 6 – Action économique (suite)**

| Article / compte nature (1) | Libellé                                 | 64<br>Rayonnement,<br>attractivité du<br>territoire | 65<br>Insertion éco. et<br>éco.sociale, solidaire | 66<br>Maintien et dév. des<br>services publics | 67<br>Recherche et<br>innovation | 68<br>Autres actions | TOTAL DU<br>CHAPITRE |
|-----------------------------|---|---|---|--|----------------------------------|----------------------|----------------------|
| <b>DEPENSES</b>             |   | <b>0,00</b>   | <b>0,00</b>                                       | <b>11 379,96</b>                               | <b>0,00</b>                      | <b>0,00</b>          | <b>1 550 508,99</b>  |
| 2031                        | Frais d'études                          | 0,00  | 0,00  | 0,00   | 0,00                             | 0,00                 | 105 177,16           |
| 20422                       | Privé : Bâtiments, installations        | 0,00  | 0,00  | 0,00   | 0,00                             | 0,00                 | 10 000,00            |
| 21318                       | Autres bâtiments publics                | 0,00  | 0,00  | 4 145,50                                       | 0,00                             | 0,00                 | 4 145,50             |
| 21351                       | Bâtiments publics                       | 0,00  | 0,00  | 1 075,20                                       | 0,00                             | 0,00                 | 1 075,20             |
| 2158                        | Autres inst.,matériel,outil. techniques | 0,00  | 0,00  | 6 159,26                                       | 0,00                             | 0,00                 | 6 159,26             |
| 2313                        | Constructions                           | 0,00  | 0,00  | 0,00   | 0,00                             | 0,00                 | 1 418 371,53         |
| 238                         | Avances commandés immo corporelles      | 0,00  | 0,00  | 0,00   | 0,00                             | 0,00                 | 5 580,34             |
| <b>RECETTES</b>             |   | <b>0,00</b>   | <b>0,00</b>                                       | <b>0,00</b>                                    | <b>0,00</b>                      | <b>0,00</b>          | <b>0,00</b>          |

(1) Détailler conformément au plan de comptes.

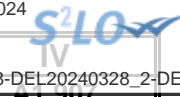

**IV – ANNEXES**

**A – PRESENTATION CROISEE – SECTION D'INVESTISSEMENT – PRESENTATION DETAILLEE**

**FONCTION 7 – Environnement**

| Article /<br>compte<br>nature (1) | Libellé                              | 70<br>Services communs | 71<br>Actions<br>transversales | 72<br>Actions déchets et propreté urbaine       |  |                                 |  |  |   |
|-----------------------------------|--------------------------------------|------------------------|--------------------------------|---|--|---------------------------------|--|--|---|
|                                   |                                      |                        |                                | 720<br>Services communs<br>collecte et propreté | 721<br>Collecte et traitement des déchets        |                                 |  | 722<br>Propreté urbaine                          |   |
|                                   |                                      |                        |                                |   | 7211<br>Actions prévention<br>et sensibilisation | 7212<br>Collecte des<br>déchets | 7213<br>Tri, valorisation,<br>traitement déchets | 7221<br>Actions prévention<br>et sensibilisation | 7222<br>Action propreté<br>urbaine et<br>nettoiemnt |
|                                   |                                      |                        |                                |   |  |                                 |  |  |   |
| <b>DEPENSES</b>                   |                                      | <b>69 387,49</b>       | <b>0,00</b>                    | <b>0,00</b>                                     | <b>0,00</b>                                      | <b>0,00</b>                     | <b>0,00</b>                                      | <b>0,00</b>                                      |   |
| 2031                              | Frais d'études                       | 9 141,76               | 0,00                           | 0,00  | 0,00   | 0,00                            | 0,00   | 0,00   |   |
| 2041511                           | Subv. Grpt : Bien mobilier, matériel | 0,00                   | 0,00                           | 0,00  | 0,00   | 0,00                            | 0,00   | 0,00   |   |
| 2121                              | Plantations d'arbres et d'arbustes   | 2 415,05               | 0,00                           | 0,00  | 0,00   | 0,00                            | 0,00   | 0,00   |   |
| 2128                              | Autres agencements et aménagements   | 45 861,69              | 0,00                           | 0,00  | 0,00   | 0,00                            | 0,00   | 0,00   |   |
| 21351                             | Bâtiments publics                    | 0,00                   | 0,00                           | 0,00  | 0,00   | 0,00                            | 0,00   | 0,00   |   |
| 2188                              | Autres immobilisations corporelles   | 11 968,99              | 0,00                           | 0,00  | 0,00   | 0,00                            | 0,00   | 0,00   |   |
| <b>RECETTES</b>                   |                                      | <b>0,00</b>            | <b>0,00</b>                    | <b>0,00</b>                                     | <b>0,00</b>                                      | <b>0,00</b>                     | <b>0,00</b>                                      | <b>0,00</b>                                      |   |

(1) Détailler conformément au plan de comptes.

**IV – ANNEXES**

**A – PRESENTATION CROISEE – SECTION D'INVESTISSEMENT – PRESENTATION DETAILLEE**

**IV**

**A1.907**

**FONCTION 7 – Environnement (suite 1)**

| Article /<br>compte<br>nature (1) | Libellé                              | 73<br>Actions en matière de gestion des eaux |                    |                       |                       |  | 74<br>Politique de l'air |
|-----------------------------------|--------------------------------------|--|--------------------|-----------------------|-----------------------|--|--------------------------|
|                                   |                                      | 731<br>Politique de l'eau                    | 732<br>Eau potable | 733<br>Assainissement | 734<br>Eaux pluviales | 735<br>Lutte contre les<br>inondations |                          |
| <b>DEPENSES</b>                   |                                      | <b>0,00</b>                                  | <b>0,00</b>        | <b>0,00</b>           | <b>0,00</b>           | <b>0,00</b>                            | <b>0,00</b>              |
| 2031                              | Frais d'études                       | 0,00   | 0,00               | 0,00                  | 0,00                  | 0,00                                   | 0,00                     |
| 2041511                           | Subv. Grpt : Bien mobilier, matériel | 0,00   | 0,00               | 0,00                  | 0,00                  | 0,00                                   | 0,00                     |
| 2121                              | Plantations d'arbres et d'arbustes   | 0,00   | 0,00               | 0,00                  | 0,00                  | 0,00                                   | 0,00                     |
| 2128                              | Autres agencements et aménagements   | 0,00   | 0,00               | 0,00                  | 0,00                  | 0,00                                   | 0,00                     |
| 21351                             | Bâtiments publics                    | 0,00   | 0,00               | 0,00                  | 0,00                  | 0,00                                   | 0,00                     |
| 2188                              | Autres immobilisations corporelles   | 0,00   | 0,00               | 0,00                  | 0,00                  | 0,00                                   | 0,00                     |
| <b>RECETTES</b>                   |                                      | <b>0,00</b>                                  | <b>0,00</b>        | <b>0,00</b>           | <b>0,00</b>           | <b>0,00</b>                            | <b>0,00</b>              |

(1) Détailler conformément au plan de comptes.

## IV – ANNEXES

## A – PRESENTATION CROISEE – SECTION D'INVESTISSEMENT – PRESENTATION DETAILLEE

IV

A1.907

## FONCTION 7 – Environnement (suite 2)

| Article / compte nature (1) | Libellé                              | 75<br>Politique de l'énergie             |                                  |                         |                               |                       | 76<br>Préserv. patrim.<br>naturel,risques<br>techno. | 77<br>Environnement<br>infrastructures<br>transports | 78<br>Autres actions | TOTAL DU<br>CHAPITRE |
|-----------------------------|--------------------------------------|--|----------------------------------|-------------------------|-------------------------------|-----------------------|--|--|----------------------|----------------------|
|                             |                                      | 751<br>Réseaux de<br>chaleur et de froid | 752<br>Energie<br>photovoltaïque | 753<br>Energie éolienne | 754<br>Energie<br>hydraulique | 758<br>Autres actions |  |  |                      |                      |
| <b>DEPENSES</b>             |                                      | <b>0,00</b>                              | <b>107 784,00</b>                | <b>0,00</b>             | <b>0,00</b>                   | <b>31 920,00</b>      | <b>0,00</b>  | <b>0,00</b>  | <b>0,00</b>          | <b>209 091,49</b>    |
| 2031                        | Frais d'études                       | 0,00                                     | 0,00                             | 0,00                    | 0,00                          | 0,00                  | 0,00   | 0,00   | 0,00                 | 9 141,76             |
| 2041511                     | Subv. Grpt : Bien mobilier, matériel | 0,00                                     | 0,00                             | 0,00                    | 0,00                          | 31 920,00             | 0,00   | 0,00   | 0,00                 | 31 920,00            |
| 2121                        | Plantations d'arbres et d'arbustes   | 0,00                                     | 0,00                             | 0,00                    | 0,00                          | 0,00                  | 0,00   | 0,00   | 0,00                 | 2 415,05             |
| 2128                        | Autres agencements et aménagements   | 0,00                                     | 0,00                             | 0,00                    | 0,00                          | 0,00                  | 0,00   | 0,00   | 0,00                 | 45 861,69            |
| 21351                       | Bâtiments publics                    | 0,00                                     | 107 784,00                       | 0,00                    | 0,00                          | 0,00                  | 0,00   | 0,00   | 0,00                 | 107 784,00           |
| 2188                        | Autres immobilisations corporelles   | 0,00                                     | 0,00                             | 0,00                    | 0,00                          | 0,00                  | 0,00   | 0,00   | 0,00                 | 11 968,99            |
| <b>RECETTES</b>             |                                      | <b>0,00</b>                              | <b>0,00</b>                      | <b>0,00</b>             | <b>0,00</b>                   | <b>0,00</b>           | <b>0,00</b>  | <b>0,00</b>  | <b>0,00</b>          | <b>0,00</b>          |

(1) Détailler conformément au plan de comptes.

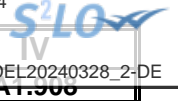

## IV – ANNEXES

## A – PRESENTATION CROISEE – SECTION D'INVESTISSEMENT – PRESENTATION DETAILLEE

## FONCTION 8 – Transports

| Article /<br>compte<br>nature (1) | Libellé                            | 80<br>Services communs | 81<br>Transports<br>scolaires | 82<br>Transports publics de voyageurs |                            |                                 |                          |                           |                         |                          |
|-----------------------------------|------------------------------------|------------------------|-------------------------------|---------------------------------------|----------------------------|---------------------------------|--------------------------|---------------------------|-------------------------|--------------------------|
|                                   |                                    |                        |                               | 820<br>Services communs               | 821<br>Transport sur route | 822<br>Transport<br>ferroviaire | 823<br>Transport fluvial | 824<br>Transport maritime | 825<br>Transport aérien | 828<br>Autres transports |
| <b>DEPENSES</b>                   |                                    | <b>0,00</b>            | <b>0,00</b>                   | <b>0,00</b>                           | <b>0,00</b>                | <b>0,00</b>                     | <b>0,00</b>              | <b>0,00</b>               | <b>0,00</b>             | <b>0,00</b>              |
| 2031                              | Frais d'études                     | 0,00                   | 0,00                          | 0,00                                  | 0,00                       | 0,00                            | 0,00                     | 0,00                      | 0,00                    | 0,00                     |
| 2112                              | Terrains de voirie                 | 0,00                   | 0,00                          | 0,00                                  | 0,00                       | 0,00                            | 0,00                     | 0,00                      | 0,00                    | 0,00                     |
| 2128                              | Autres agencements et aménagements | 0,00                   | 0,00                          | 0,00                                  | 0,00                       | 0,00                            | 0,00                     | 0,00                      | 0,00                    | 0,00                     |
| 2151                              | Réseaux de voirie                  | 0,00                   | 0,00                          | 0,00                                  | 0,00                       | 0,00                            | 0,00                     | 0,00                      | 0,00                    | 0,00                     |
| 2152                              | Installations de voirie            | 0,00                   | 0,00                          | 0,00                                  | 0,00                       | 0,00                            | 0,00                     | 0,00                      | 0,00                    | 0,00                     |
| 21534                             | Réseaux d'électrification          | 0,00                   | 0,00                          | 0,00                                  | 0,00                       | 0,00                            | 0,00                     | 0,00                      | 0,00                    | 0,00                     |
| <b>RECETTES</b>                   |                                    | <b>0,00</b>            | <b>0,00</b>                   | <b>0,00</b>                           | <b>0,00</b>                | <b>0,00</b>                     | <b>0,00</b>              | <b>0,00</b>               | <b>0,00</b>             | <b>0,00</b>              |

(1) Détailler conformément au plan de comptes.

**IV – ANNEXES**

**A – PRESENTATION CROISEE – SECTION D'INVESTISSEMENT – PRESENTATION DETAILLEE**

**IV**

**A1.908**

**FONCTION 8 – Transports (suite 1)**

| Article / compte nature (1) | Libellé                            | 83                         |              |                  |              |               |             | 838               |
|-----------------------------|------------------------------------|----------------------------|--------------|------------------|--------------|---------------|-------------|-------------------|
|                             |                                    | Transports de marchandises |              |                  |              |               |             |                   |
|                             |                                    | 830                        | 831          | 832              | 833          | 834           | 835         |                   |
|                             |                                    | Services communs           | Fret routier | Fret ferroviaire | Fret fluvial | Fret maritime | Fret aérien | Autres transports |
| <b>DEPENSES</b>             |                                    | <b>0,00</b>                | <b>0,00</b>  | <b>0,00</b>      | <b>0,00</b>  | <b>0,00</b>   | <b>0,00</b> | <b>0,00</b>       |
| 2031                        | Frais d'études                     | 0,00                       | 0,00         | 0,00             | 0,00         | 0,00          | 0,00        | 0,00              |
| 2112                        | Terrains de voirie                 | 0,00                       | 0,00         | 0,00             | 0,00         | 0,00          | 0,00        | 0,00              |
| 2128                        | Autres agencements et aménagements | 0,00                       | 0,00         | 0,00             | 0,00         | 0,00          | 0,00        | 0,00              |
| 2151                        | Réseaux de voirie                  | 0,00                       | 0,00         | 0,00             | 0,00         | 0,00          | 0,00        | 0,00              |
| 2152                        | Installations de voirie            | 0,00                       | 0,00         | 0,00             | 0,00         | 0,00          | 0,00        | 0,00              |
| 21534                       | Réseaux d'électrification          | 0,00                       | 0,00         | 0,00             | 0,00         | 0,00          | 0,00        | 0,00              |
| <b>RECETTES</b>             |                                    | <b>0,00</b>                | <b>0,00</b>  | <b>0,00</b>      | <b>0,00</b>  | <b>0,00</b>   | <b>0,00</b> | <b>0,00</b>       |

(1) Détailler conformément au plan de comptes.

**IV – ANNEXES**

**A – PRESENTATION CROISEE – SECTION D'INVESTISSEMENT – PRESENTATION DETAILLEE**

**IV**

**A1.908**

**FONCTION 8 – Transports (suite 2)**

| Article /<br>compte<br>nature (1) | Libellé                            | 84<br>Voirie            |                         |                                 |                                 |                         |  |                                 |                          |
|-----------------------------------|------------------------------------|-------------------------|-------------------------|---------------------------------|---------------------------------|-------------------------|--|---------------------------------|--------------------------|
|                                   |                                    | 841<br>Voirie nationale | 842<br>Voirie régionale | 843<br>Voirie<br>départementale | 844<br>Voirie<br>métropolitaine | 845<br>Voirie communale | 846<br>Viabilité hivernale<br>et aléas climatiques | 847<br>Equipements de<br>voirie | 849<br>Sécurité routière |
| <b>DEPENSES</b>                   |                                    | <b>0,00</b>             | <b>0,00</b>             | <b>0,00</b>                     | <b>0,00</b>                     | <b>238 954,04</b>       | <b>0,00</b>  | <b>5 964,00</b>                 | <b>0,00</b>              |
| 2031                              | Frais d'études                     | 0,00                    | 0,00                    | 0,00                            | 0,00                            | 3 000,00                | 0,00   | 0,00                            | 0,00                     |
| 2112                              | Terrains de voirie                 | 0,00                    | 0,00                    | 0,00                            | 0,00                            | 10 764,80               | 0,00   | 0,00                            | 0,00                     |
| 2128                              | Autres agencements et aménagements | 0,00                    | 0,00                    | 0,00                            | 0,00                            | 6 370,50                | 0,00   | 0,00                            | 0,00                     |
| 2151                              | Réseaux de voirie                  | 0,00                    | 0,00                    | 0,00                            | 0,00                            | 58 387,25               | 0,00   | 0,00                            | 0,00                     |
| 2152                              | Installations de voirie            | 0,00                    | 0,00                    | 0,00                            | 0,00                            | 146 316,73              | 0,00   | 5 964,00                        | 0,00                     |
| 21534                             | Réseaux d'électrification          | 0,00                    | 0,00                    | 0,00                            | 0,00                            | 14 114,76               | 0,00   | 0,00                            | 0,00                     |
| <b>RECETTES</b>                   |                                    | <b>0,00</b>             | <b>0,00</b>             | <b>0,00</b>                     | <b>0,00</b>                     | <b>0,00</b>             | <b>0,00</b>  | <b>0,00</b>                     | <b>0,00</b>              |

(1) Détailler conformément au plan de comptes.

## IV – ANNEXES

## A – PRESENTATION CROISEE – SECTION D'INVESTISSEMENT – PRESENTATION DETAILLEE

IV

A1.908

## FONCTION 8 – Transports (suite 3)

| Article / compte nature (1) | Libellé                            | 85<br>Infrastructures                          |  |   |   |  | 86<br>Liaisons multimodales | 87<br>Circulations douces | 89<br>Sécurité | TOTAL DU CHAPITRE |
|-----------------------------|------------------------------------|--|--|---|---|--|-----------------------------|---------------------------|----------------|-------------------|
|                             |                                    | 851<br>Gares, autres infrastructures routières | 852<br>Gares et autres infrastructures ferrov. | 853<br>Haltes, autres infrastructures fluviales | 854<br>Ports, autres infrastructures portuaires | 855<br>Aéroports et autres infrastructures |                             |                           |                |                   |
| <b>DEPENSES</b>             |                                    | <b>0,00</b>                                    | <b>0,00</b>                                    | <b>0,00</b>                                     | <b>0,00</b>                                     | <b>0,00</b>                                | <b>0,00</b>                 | <b>0,00</b>               | <b>0,00</b>    | <b>244 918,04</b> |
| 2031                        | Frais d'études                     | 0,00   | 0,00   | 0,00  | 0,00  | 0,00                                       | 0,00                        | 0,00                      | 0,00           | 3 000,00          |
| 2112                        | Terrains de voirie                 | 0,00   | 0,00   | 0,00  | 0,00  | 0,00                                       | 0,00                        | 0,00                      | 0,00           | 10 764,80         |
| 2128                        | Autres agencements et aménagements | 0,00   | 0,00   | 0,00  | 0,00  | 0,00                                       | 0,00                        | 0,00                      | 0,00           | 6 370,50          |
| 2151                        | Réseaux de voirie                  | 0,00   | 0,00   | 0,00  | 0,00  | 0,00                                       | 0,00                        | 0,00                      | 0,00           | 58 387,25         |
| 2152                        | Installations de voirie            | 0,00   | 0,00   | 0,00  | 0,00  | 0,00                                       | 0,00                        | 0,00                      | 0,00           | 152 280,73        |
| 21534                       | Réseaux d'électrification          | 0,00   | 0,00   | 0,00  | 0,00  | 0,00                                       | 0,00                        | 0,00                      | 0,00           | 14 114,76         |
| <b>RECETTES</b>             |                                    | <b>0,00</b>                                    | <b>0,00</b>                                    | <b>0,00</b>                                     | <b>0,00</b>                                     | <b>0,00</b>                                | <b>0,00</b>                 | <b>0,00</b>               | <b>0,00</b>    | <b>0,00</b>       |

(1) Détailler conformément au plan de comptes.

## IV – ANNEXES

## A – PRESENTATION CROISEE – SECTION DE FONCTIONNEMENT – VUE D'ENSEMBLE

| Chapitre<br>nature | Libellé                                  | 01<br>Opérations non<br>ventilables | 0<br>Services<br>généraux (hors<br>01 et Gestion<br>des fonds<br>européens) | 0-5<br>Gestion des<br>fonds<br>européens | 1<br>Sécurité       | 2<br>Enseign.,<br>formation<br>prof.,apprentissage | 3<br>Cult., vie soc.,<br>jeun., sports,<br>loisirs | 4<br>Santé et action<br>sociale (hors<br>APA et RSA /<br>Régularisation<br>de RMI) | 4-3<br>APA  |
|--------------------|--|-------------------------------------|---|--|---------------------|--|--|--|-------------|
| <b>DEPENSES</b>    |  | <b>292 090,32</b>                   | <b>9 181 162,77</b>   | <b>0,00</b>                              | <b>1 058 860,24</b> | <b>5 224 235,37</b>                                | <b>6 879 846,31</b>                                | <b>1 889 923,72</b>  | <b>0,00</b> |
| 011                | Charges à caractère général              | 2 104,54                            | 2 604 450,55  | 0,00                                     | 125 398,23          | 1 497 363,48                                       | 1 736 940,84                                       | 236 482,27   | 0,00        |
| 012                | Charges de personnel et frais assimilés  | 0,00                                | 5 126 116,74  | 0,00                                     | 928 778,95          | 3 605 931,13                                       | 4 418 417,31                                       | 1 579 291,51   | 0,00        |
| 014                | Atténuations de produits                 | 0,00                                | 0,00  | 0,00                                     | 0,00                | 0,00   | 0,00   | 0,00   | 0,00        |
| 65                 | Autres charges de gestion courante       | 41 322,12                           | 1 450 595,48  | 0,00                                     | 4 683,06            | 120 940,76   | 724 488,16   | 74 149,94  | 0,00        |
| 6586               | Frais fonctionnement des groupes d'élus  | 0,00                                | 0,00  | 0,00                                     | 0,00                | 0,00   | 0,00   | 0,00   | 0,00        |
| 66                 | Charges financières                      | 0,00                                | 0,00  | 0,00                                     | 0,00                | 0,00   | 0,00   | 0,00   | 0,00        |
| 67                 | Charges spécifiques                      | 236 663,66                          | 0,00  | 0,00                                     | 0,00                | 0,00   | 0,00   | 0,00   | 0,00        |
| 68                 | Dotations aux provisions, dépréciations  | 12 000,00                           | 0,00  | 0,00                                     | 0,00                | 0,00   | 0,00   | 0,00   | 0,00        |
| <b>RECETTES</b>    |  | <b>26 537 994,84</b>                | <b>737 821,78</b>   | <b>0,00</b>                              | <b>66 792,98</b>    | <b>636 402,58</b>                                  | <b>621 287,17</b>                                  | <b>950 090,37</b>  | <b>0,00</b> |
| 013                | Atténuations de charges                  | 0,00                                | 187 443,42  | 0,00                                     | 0,00                | 0,00   | 0,00   | 0,00   | 0,00        |
| 70                 | Prod. services, domaine, ventes diverses | 14 654,48                           | 181 790,79  | 0,00                                     | 45 192,98           | 432 062,47   | 304 387,92   | 131 849,55   | 0,00        |
| 73                 | Impôts et taxes                          | 6 951 361,00                        | 0,00  | 0,00                                     | 0,00                | 0,00   | 0,00   | 0,00   | 0,00        |
| 731                | Fiscalité locale                         | 11 691 278,92                       | 0,00  | 0,00                                     | 0,00                | 0,00   | 0,00   | 0,00   | 0,00        |
| 74                 | Dotations et participations              | 7 603 448,64                        | 304 634,20  | 0,00                                     | 21 600,00           | 194 719,95   | 315 462,25   | 818 240,82   | 0,00        |
| 75                 | Autres produits de gestion courante      | 115 749,58                          | 63 693,25   | 0,00                                     | 0,00                | 8 107,19   | 1 320,00   | 0,00   | 0,00        |
| 76                 | Produits financiers                      | 6 710,00                            | 0,00  | 0,00                                     | 0,00                | 0,00   | 0,00   | 0,00   | 0,00        |
| 77                 | Produits spécifiques                     | 38 792,22                           | 260,12  | 0,00                                     | 0,00                | 1 512,97   | 117,00   | 0,00   | 0,00        |
| 78                 | Reprises amort., dépréciations, prov.    | 116 000,00                          | 0,00  | 0,00                                     | 0,00                | 0,00   | 0,00   | 0,00   | 0,00        |

**IV – ANNEXES**

**IV**

**A – PRESENTATION CROISEE – SECTION DE FONCTIONNEMENT – VUE D'ENSEMBLE (suite)**

**A2**

| Chapitre nature | Libellé                                  | 4-4<br>RSA /<br>Régularisation de<br>RMI | 5<br>Aménagement<br>des territoires et<br>habitat | 6<br>Action<br>économique | 7<br>Environnement | 8<br>Transports  | 9<br>Fonction en<br>réserve | TOTAL                |
|-----------------|--|--|---|---------------------------|--------------------|------------------|-----------------------------|----------------------|
| <b>DEPENSES</b> |  | <b>10 349,04</b>                         | <b>1 688 940,36</b>                               | <b>127 261,80</b>         | <b>491 183,17</b>  | <b>92 954,83</b> |                             | <b>26 936 807,93</b> |
| 011             | Charges à caractère général              | 10 349,04                                | 467 794,94  | 82 645,83                 | 31 154,07          | 92 954,83        |                             | 6 887 638,62         |
| 012             | Charges de personnel et frais assimilés  | 0,00                                     | 1 040 569,23                                      | 21 935,97                 | 434 063,85         | 0,00             |                             | 17 155 104,69        |
| 014             | Atténuations de produits                 | 0,00                                     | 0,00  | 0,00                      | 0,00               | 0,00             |                             | 0,00                 |
| 65              | Autres charges de gestion courante       | 0,00                                     | 180 576,19  | 22 680,00                 | 25 965,25          | 0,00             |                             | 2 645 400,96         |
| 6586            | Frais fonctionnement des groupes d'élus  | 0,00                                     | 0,00  | 0,00                      | 0,00               | 0,00             |                             | 0,00                 |
| 66              | Charges financières                      | 0,00                                     | 0,00  | 0,00                      | 0,00               | 0,00             |                             | 0,00                 |
| 67              | Charges spécifiques                      | 0,00                                     | 0,00  | 0,00                      | 0,00               | 0,00             |                             | 236 663,66           |
| 68              | Dotations aux provisions, dépréciations  | 0,00                                     | 0,00  | 0,00                      | 0,00               | 0,00             |                             | 12 000,00            |
| <b>RECETTES</b> |  | <b>0,00</b>                              | <b>529 235,94</b>                                 | <b>90 139,94</b>          | <b>0,00</b>        | <b>0,00</b>      |                             | <b>30 169 765,60</b> |
| 013             | Atténuations de charges                  | 0,00                                     | 0,00  | 0,00                      | 0,00               | 0,00             |                             | 187 443,42           |
| 70              | Prod. services, domaine, ventes diverses | 0,00                                     | 17 374,94   | 31 550,00                 | 0,00               | 0,00             |                             | 1 158 863,13         |
| 73              | Impôts et taxes                          | 0,00                                     | 0,00  | 0,00                      | 0,00               | 0,00             |                             | 6 951 361,00         |
| 731             | Fiscalité locale                         | 0,00                                     | 177 329,30  | 0,00                      | 0,00               | 0,00             |                             | 11 868 608,22        |
| 74              | Dotations et participations              | 0,00                                     | 38 488,15   | 0,00                      | 0,00               | 0,00             |                             | 9 296 594,01         |
| 75              | Autres produits de gestion courante      | 0,00                                     | 296 043,55  | 58 589,94                 | 0,00               | 0,00             |                             | 543 503,51           |
| 76              | Produits financiers                      | 0,00                                     | 0,00  | 0,00                      | 0,00               | 0,00             |                             | 6 710,00             |
| 77              | Produits spécifiques                     | 0,00                                     | 0,00  | 0,00                      | 0,00               | 0,00             |                             | 40 682,31            |
| 78              | Reprises amort., dépréciations, prov.    | 0,00                                     | 0,00  | 0,00                      | 0,00               | 0,00             |                             | 116 000,00           |

## IV – ANNEXES

## A – PRESENTATION CROISEE – SECTION DE FONCTIONNEMENT – PRESENTATION DETAILLEE

## 01 – OPERATIONS NON VENTILABLES

| Article / compte nature (1) | Libellé                                   | 01<br>Opérations non ventilables |
|-----------------------------|---|----------------------------------|
| <b>DEPENSES</b>             |   | <b>2 165 973,64</b>              |
| 627                         | Services bancaires et assimilés           | 2 104,54                         |
| 6542                        | Créances éteintes                         | 41 320,42                        |
| 65888                       | Autres                                    | 1,70                             |
| 673                         | Titres annulés (sur exercices antérieurs) | 236 663,66                       |
| 6761                        | Différences sur réalisations (positives)  | 33 660,00                        |
| 6811                        | Dot. amort. immos incorporelles           | 1 840 223,32                     |
| 6817                        | Dot. prov. dépréc. actifs circulants      | 12 000,00                        |
| <b>RECETTES</b>             |   | <b>26 980 773,53</b>             |
| 70876                       | Remb. frais par le GFP de rattachement    | 14 654,48                        |
| 73111                       | Impôts directs locaux                     | 10 645 105,00                    |
| 73118                       | Autres contributions directes             | 6 436,00                         |
| 73123                       | Taxe com add droit mut ou pub foncière    | 392 303,55                       |
| 73132                       | Taxe sur les pylônes électriques          | 148 376,00                       |
| 73141                       | Taxe sur la conso. finale d'électricité   | 498 213,37                       |
| 7318                        | Autres                                    | 845,00                           |
| 73211                       | Attribution de compensation               | 6 025 934,00                     |
| 73212                       | Dotation de solidarité communautaire      | 924 646,00                       |
| 73221                       | FNGIR                                     | 781,00                           |
| 74111                       | Dotation forfaitaire des communes         | 2 658 284,00                     |
| 741123                      | DSU des communes                          | 4 096 651,00                     |
| 744                         | FCTVA                                     | 48 026,64                        |
| 74833                       | Etat-Compens.exonération taxes foncières  | 728 945,00                       |
| 74888                       | Autres                                    | 71 542,00                        |
| 75814                       | Redevance sur l'énergie hydraulique       | 522,86                           |
| 7584                        | Recouvr./créances admises en non valeur   | 162,66                           |
| 75888                       | Autres                                    | 115 064,06                       |
| 761                         | Produits de participations                | 6 710,00                         |
| 773                         | Mandats annulés (exercices antérieurs)    | 5 132,22                         |
| 775                         | Produits des cessions d'immobilisations   | 33 660,00                        |
| 777                         | Rec... subv inv transférées cpte résult   | 442 778,69                       |
| 7815                        | Rep. prov. charges fonctionnt courant     | 116 000,00                       |

(1) Détailler conformément au plan de comptes.

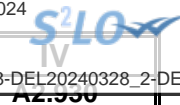

**IV – ANNEXES**

**A – PRESENTATION CROISEE – SECTION DE FONCTIONNEMENT – PRESENTATION DETAILLEE**

**FONCTION 0 – Services généraux**

| Article /<br>compte<br>nature (1) | Libellé                                  | 02<br>Administration générale                |                                 |  |                            |                                 |   |   |                                  |
|-----------------------------------|--|--|---------------------------------|--|----------------------------|---------------------------------|---|---|----------------------------------|
|                                   |  | 020<br>Admin. générale de<br>la collectivité | 021<br>Personnel non<br>ventilé | 022<br>Information,<br>communication,<br>publicité | 023<br>Fêtes et cérémonies | 024<br>Aide aux<br>associations | 025<br>Cimetières et<br>pompes funèbres | 026<br>Administration<br>générale de l'Etat | 028<br>Autres moyens<br>généraux |
| <b>DEPENSES</b>                   |  | <b>8 151 839,55</b>                          | <b>1 178,87</b>                 | <b>184 053,59</b>                                  | <b>265 098,58</b>          | <b>87 596,85</b>                | <b>669,78</b>                           | <b>198 699,40</b>                           | <b>0,00</b>                      |
| 6042                              | Achats de prestations de services        | 30 972,03                                    | 0,00                            | 0,00   | 143 255,37                 | 1 300,00                        | 0,00                                    | 0,00  | 0,00                             |
| 60611                             | Eau et assainissement                    | 4 544,78                                     | 0,00                            | 0,00   | 0,00                       | 2 021,66                        | 0,00                                    | 0,00  | 0,00                             |
| 60612                             | Energie - Electricité                    | 220 601,23                                   | 0,00                            | 0,00   | 0,00                       | 34 268,33                       | 0,00                                    | 0,00  | 0,00                             |
| 60613                             | Chauffage urbain                         | 0,00   | 0,00                            | 0,00   | 0,00                       | 19 556,76                       | 0,00                                    | 0,00  | 0,00                             |
| 60621                             | Combustibles                             | 13 263,70                                    | 0,00                            | 0,00   | 0,00                       | 0,00                            | 0,00                                    | 0,00  | 0,00                             |
| 60622                             | Carburants                               | 81 023,47                                    | 0,00                            | 0,00   | 0,00                       | 0,00                            | 0,00                                    | 0,00  | 0,00                             |
| 60623                             | Alimentation                             | 446,51                                       | 0,00                            | 0,00   | 7 407,96                   | 0,00                            | 0,00                                    | 0,00  | 0,00                             |
| 60628                             | Autres fournitures non stockées          | 64 762,62                                    | 0,00                            | 0,00   | 312,12                     | 0,00                            | 0,00                                    | 0,00  | 0,00                             |
| 60631                             | Fournitures d'entretien                  | 16 071,48                                    | 0,00                            | 0,00   | 0,00                       | 0,00                            | 0,00                                    | 0,00  | 0,00                             |
| 60632                             | Fournitures de petit équipement          | 92 915,29                                    | 0,00                            | 3 665,43   | 690,23                     | 0,00                            | 418,16                                  | 0,00  | 0,00                             |
| 60633                             | Fournitures de voirie                    | 423,00                                       | 0,00                            | 0,00   | 0,00                       | 0,00                            | 0,00                                    | 0,00  | 0,00                             |
| 60636                             | Habillement et vêtements de travail      | 22 229,47                                    | 0,00                            | 0,00   | 0,00                       | 0,00                            | 0,00                                    | 0,00  | 0,00                             |
| 6064                              | Fournitures administratives              | 31 318,65                                    | 0,00                            | 0,00   | 0,00                       | 0,00                            | 0,00                                    | 0,00  | 0,00                             |
| 60668                             | Autres produits pharmaceutiques          | 1 936,88                                     | 0,00                            | 0,00   | 0,00                       | 0,00                            | 0,00                                    | 0,00  | 0,00                             |
| 6068                              | Autres matières et fournitures           | 0,00   | 0,00                            | 0,00   | 200,00                     | 324,00                          | 0,00                                    | 0,00  | 0,00                             |
| 611                               | Contrats de prestations de services      | 30 538,21                                    | 0,00                            | 6 270,00   | 57 590,88                  | 14,00                           | 0,00                                    | 0,00  | 0,00                             |
| 6132                              | Locations immobilières                   | 396,51                                       | 0,00                            | 0,00   | 0,00                       | 0,00                            | 0,00                                    | 0,00  | 0,00                             |
| 61351                             | Matériel roulant                         | 17 161,31                                    | 0,00                            | 0,00   | 0,00                       | 0,00                            | 0,00                                    | 0,00  | 0,00                             |
| 61358                             | Autres                                   | 68 169,68                                    | 0,00                            | 0,00   | 3 997,22                   | 0,00                            | 0,00                                    | 992,74                                      | 0,00                             |
| 614                               | Charges locatives et de copropriété      | 7 294,31                                     | 0,00                            | 0,00   | 0,00                       | 0,00                            | 0,00                                    | 0,00  | 0,00                             |
| 615221                            | Entretien, réparations bâtiments publics | 60 387,15                                    | 0,00                            | 0,00   | 0,00                       | 4 066,65                        | 0,00                                    | 0,00  | 0,00                             |
| 61551                             | Entretien matériel roulant               | 21 046,90                                    | 0,00                            | 0,00   | 0,00                       | 0,00                            | 0,00                                    | 0,00  | 0,00                             |
| 61558                             | Entretien autres biens mobiliers         | 2 881,10                                     | 0,00                            | 0,00   | 603,20                     | 0,00                            | 0,00                                    | 0,00  | 0,00                             |
| 6156                              | Maintenance                              | 203 167,56                                   | 0,00                            | 0,00   | 0,00                       | 3 445,45                        | 0,00                                    | 146,25                                      | 0,00                             |
| 6161                              | Multirisques                             | 177 022,54                                   | 0,00                            | 0,00   | 0,00                       | 0,00                            | 0,00                                    | 0,00  | 0,00                             |
| 617                               | Etudes et recherches                     | 2 592,00                                     | 0,00                            | 3 270,00   | 0,00                       | 0,00                            | 0,00                                    | 0,00  | 0,00                             |
| 6182                              | Documentation générale et technique      | 19 338,40                                    | 0,00                            | 0,00   | 0,00                       | 0,00                            | 0,00                                    | 0,00  | 0,00                             |
| 6184                              | Versements à des organismes de formation | 56 939,32                                    | 0,00                            | 0,00   | 0,00                       | 0,00                            | 0,00                                    | 0,00  | 0,00                             |
| 6185                              | Frais de colloques et de séminaires      | 0,00   | 0,00                            | 0,00   | 0,00                       | 0,00                            | 0,00                                    | 0,00  | 0,00                             |
| 6188                              | Autres frais divers                      | 10 100,70                                    | 0,00                            | 199,00   | 0,00                       | 0,00                            | 0,00                                    | 0,00  | 0,00                             |
| 6216                              | Personnel affecté par GFP rattachement   | 3 574,15                                     | 0,00                            | 0,00   | 0,00                       | 0,00                            | 0,00                                    | 0,00  | 0,00                             |
| 62268                             | Autres honoraires, conseils              | 16 300,27                                    | 0,00                            | 0,00   | 0,00                       | 0,00                            | 0,00                                    | 0,00  | 0,00                             |



| Article /<br>compte<br>nature (1) | Libellé                                  | 02<br>Administration générale                |                                 |  |                            |                                 |   |   |                                  |
|-----------------------------------|--|--|---------------------------------|--|----------------------------|---------------------------------|---|---|----------------------------------|
|                                   |  | 020<br>Admin. générale de<br>la collectivité | 021<br>Personnel non<br>ventilé | 022<br>Information,<br>communication,<br>publicité | 023<br>Fêtes et cérémonies | 024<br>Aide aux<br>associations | 025<br>Cimetières et<br>pompes funèbres | 026<br>Administration<br>générale de l'Etat | 028<br>Autres moyens<br>généraux |
| 6227                              | Frais d'actes et de contentieux          | 28 343,00                                    | 0,00                            | 0,00   | 0,00                       | 0,00                            | 0,00                                    | 0,00  | 0,00                             |
| 6228                              | Divers                                   | 30 383,12                                    | 0,00                            | 0,00   | 0,00                       | 0,00                            | 0,00                                    | 0,00  | 0,00                             |
| 6231                              | Annonces et insertions                   | 12 122,83                                    | 0,00                            | 0,00   | 0,00                       | 0,00                            | 0,00                                    | 0,00  | 0,00                             |
| 6232                              | Fêtes et cérémonies                      | 0,00   | 0,00                            | 0,00   | 11 072,12                  | 0,00                            | 0,00                                    | 0,00  | 0,00                             |
| 6234                              | Réceptions                               | 3 869,98                                     | 0,00                            | 0,00   | 31 538,23                  | 0,00                            | 0,00                                    | 0,00  | 0,00                             |
| 6236                              | Catalogues et imprimés                   | 3 925,20                                     | 0,00                            | 65 498,55  | 0,00                       | 0,00                            | 0,00                                    | 1 779,80                                    | 0,00                             |
| 6238                              | Divers                                   | 0,00   | 0,00                            | 28 229,85  | 59,98                      | 0,00                            | 0,00                                    | 0,00  | 0,00                             |
| 6245                              | Transports de personnes extérieures      | 0,00   | 0,00                            | 0,00   | 3 160,00                   | 0,00                            | 0,00                                    | 0,00  | 0,00                             |
| 6251                              | Voyages, déplacements et missions        | 2 634,93                                     | 0,00                            | 0,00   | 0,00                       | 0,00                            | 0,00                                    | 0,00  | 0,00                             |
| 6261                              | Frais d'affranchissement                 | 36 092,87                                    | 0,00                            | 0,00   | 0,00                       | 0,00                            | 0,00                                    | 0,00  | 0,00                             |
| 6262                              | Frais de télécommunications              | 97 632,70                                    | 0,00                            | 0,00   | 0,00                       | 0,00                            | 251,62                                  | 0,00  | 0,00                             |
| 6281                              | Concours divers (cotisations)            | 2 300,16                                     | 0,00                            | 0,00   | 0,00                       | 0,00                            | 0,00                                    | 0,00  | 0,00                             |
| 6283                              | Frais de nettoyage des locaux            | 551 112,32                                   | 0,00                            | 0,00   | 0,00                       | 0,00                            | 0,00                                    | 0,00  | 0,00                             |
| 62876                             | Remb. frais à un GFP de rattachement     | 10 800,00                                    | 0,00                            | 0,00   | 0,00                       | 0,00                            | 0,00                                    | 0,00  | 0,00                             |
| 6288                              | Autres services extérieurs               | 2 896,32                                     | 0,00                            | 0,00   | 0,00                       | 0,00                            | 0,00                                    | 0,00  | 0,00                             |
| 6331                              | Versement mobilité                       | 55 188,31                                    | 0,00                            | 956,62   | 4,03                       | 0,00                            | 0,00                                    | 2 262,01                                    | 0,00                             |
| 6332                              | Cotisations versées au F.N.A.L.          | 13 800,61                                    | 0,00                            | 239,13   | 1,01                       | 0,00                            | 0,00                                    | 565,47                                      | 0,00                             |
| 6336                              | Cotisations CNFPT et CDGFPT              | 60 185,65                                    | 0,00                            | 1 038,41   | 128,23                     | 0,00                            | 0,00                                    | 2 312,64                                    | 0,00                             |
| 63512                             | Taxes foncières                          | 76 641,00                                    | 0,00                            | 0,00   | 0,00                       | 0,00                            | 0,00                                    | 0,00  | 0,00                             |
| 63513                             | Autres impôts locaux                     | 22 828,00                                    | 0,00                            | 0,00   | 0,00                       | 0,00                            | 0,00                                    | 0,00  | 0,00                             |
| 6355                              | Taxes et impôts sur les véhicules        | 492,52                                       | 0,00                            | 0,00   | 0,00                       | 0,00                            | 0,00                                    | 0,00  | 0,00                             |
| 637                               | Autres impôts, taxes (autres organismes) | 0,00   | 0,00                            | 0,00   | 4 796,32                   | 0,00                            | 0,00                                    | 0,00  | 0,00                             |
| 64111                             | Rémunération principale titulaires       | 1 711 195,92                                 | 0,00                            | 21 524,79  | 0,00                       | 0,00                            | 0,00                                    | 74 297,46                                   | 0,00                             |
| 64112                             | SFT, indemnité de résidence              | 45 216,70                                    | 0,00                            | 210,26   | 0,00                       | 0,00                            | 0,00                                    | 735,74                                      | 0,00                             |
| 64113                             | NBI                                      | 23 753,14                                    | 0,00                            | 0,00   | 0,00                       | 0,00                            | 0,00                                    | 0,00  | 0,00                             |
| 64118                             | Autres indemnités                        | 460 672,30                                   | 0,00                            | 4 774,38   | 0,00                       | 0,00                            | 0,00                                    | 16 609,01                                   | 0,00                             |
| 64131                             | Rémunérations                            | 865 393,92                                   | 0,00                            | 26 781,28  | 201,46                     | 0,00                            | 0,00                                    | 38 236,61                                   | 0,00                             |
| 64132                             | SFT, indemnité de résidence              | 15 492,54                                    | 0,00                            | 0,00   | 0,00                       | 0,00                            | 0,00                                    | 384,04                                      | 0,00                             |
| 64138                             | Primes et autres indemnités              | 217 650,52                                   | 0,00                            | 0,00   | 0,00                       | 0,00                            | 0,00                                    | 9 772,12                                    | 0,00                             |
| 6417                              | Rémunérations des apprentis              | 21 072,56                                    | 0,00                            | 0,00   | 0,00                       | 0,00                            | 0,00                                    | 0,00  | 0,00                             |
| 6451                              | Cotisations à l'U.R.S.S.A.F.             | 598 465,52                                   | 0,00                            | 11 730,84  | 63,58                      | 0,00                            | 0,00                                    | 23 801,96                                   | 0,00                             |
| 6453                              | Cotisations aux caisses de retraites     | 583 031,17                                   | 0,00                            | 7 781,78   | 8,47                       | 0,00                            | 0,00                                    | 24 963,23                                   | 0,00                             |
| 6454                              | Cotisations aux A.S.S.E.D.I.C.           | 43 835,17                                    | 0,00                            | 1 079,37   | 8,17                       | 0,00                            | 0,00                                    | 1 545,99                                    | 0,00                             |
| 6455                              | Cotisations pour assurance du personnel  | 62 475,97                                    | 0,00                            | 0,00   | 0,00                       | 0,00                            | 0,00                                    | 0,00  | 0,00                             |
| 6458                              | Cotis. aux autres organismes sociaux     | 6 644,01                                     | 0,00                            | 84,14  | 0,00                       | 0,00                            | 0,00                                    | 294,33                                      | 0,00                             |
| 6475                              | Médecine du travail, pharmacie           | 31 652,20                                    | 0,00                            | 0,00   | 0,00                       | 0,00                            | 0,00                                    | 0,00  | 0,00                             |
| 6478                              | Autres charges sociales diverses         | 9 016,38                                     | 0,00                            | 0,00   | 0,00                       | 0,00                            | 0,00                                    | 0,00  | 0,00                             |
| 65311                             | Indemnités de fonction                   | 0,00   | 0,00                            | 0,00   | 0,00                       | 0,00                            | 0,00                                    | 0,00  | 0,00                             |
| 65312                             | Frais de mission et de déplacement       | 0,00   | 0,00                            | 0,00   | 0,00                       | 0,00                            | 0,00                                    | 0,00  | 0,00                             |



| Article /<br>compte<br>nature (1) | Libellé                                  | 02<br>Administration générale                |                                 |  |                            |                                 |   |   |                                  |
|-----------------------------------|--|--|---------------------------------|--|----------------------------|---------------------------------|---|---|----------------------------------|
|                                   |  | 020<br>Admin. générale de<br>la collectivité | 021<br>Personnel non<br>ventilé | 022<br>Information,<br>communication,<br>publicité | 023<br>Fêtes et cérémonies | 024<br>Aide aux<br>associations | 025<br>Cimetières et<br>pompes funèbres | 026<br>Administration<br>générale de l'Etat | 028<br>Autres moyens<br>généraux |
| 65313                             | Cotisations de retraite                  | 0,00   | 1 178,87                        | 0,00   | 0,00                       | 0,00                            | 0,00                                    | 0,00  | 0,00                             |
| 65316                             | Frais de représentation du maire         | 0,00   | 0,00                            | 0,00   | 0,00                       | 0,00                            | 0,00                                    | 0,00  | 0,00                             |
| 65568                             | Autres contributions                     | 3 534,11                                     | 0,00                            | 0,00   | 0,00                       | 0,00                            | 0,00                                    | 0,00  | 0,00                             |
| 65731                             | Subv. fonct. état                        | 0,00   | 0,00                            | 0,00   | 0,00                       | 0,00                            | 0,00                                    | 0,00  | 0,00                             |
| 657341                            | Subv. fonct. communes membres du GFP     | 27 242,66                                    | 0,00                            | 0,00   | 0,00                       | 0,00                            | 0,00                                    | 0,00  | 0,00                             |
| 657362                            | Subv. fonct. CCAS                        | 863 000,00                                   | 0,00                            | 0,00   | 0,00                       | 0,00                            | 0,00                                    | 0,00  | 0,00                             |
| 65748                             | Subv.fonct.autres personnes droit privé  | 238 090,00                                   | 0,00                            | 0,00   | 0,00                       | 22 600,00                       | 0,00                                    | 0,00  | 0,00                             |
| 65811                             | Droits d"utilisat" - informatique nuage  | 15 909,56                                    | 0,00                            | 0,00   | 0,00                       | 0,00                            | 0,00                                    | 0,00  | 0,00                             |
| 65818                             | Autres                                   | 14 450,23                                    | 0,00                            | 719,76   | 0,00                       | 0,00                            | 0,00                                    | 0,00  | 0,00                             |
| 65888                             | Autres                                   | 5 376,23                                     | 0,00                            | 0,00   | 0,00                       | 0,00                            | 0,00                                    | 0,00  | 0,00                             |
| <b>RECETTES</b>                   |  | <b>619 126,16</b>                            | <b>0,00</b>                     | <b>762,00</b>                                      | <b>0,00</b>                | <b>260,12</b>                   | <b>51 300,00</b>                        | <b>66 373,50</b>                            | <b>0,00</b>                      |
| 6419                              | Remboursements rémunérations personnel   | 187 443,42                                   | 0,00                            | 0,00   | 0,00                       | 0,00                            | 0,00                                    | 0,00  | 0,00                             |
| 70311                             | Concessions cimetières (produit net)     | 0,00   | 0,00                            | 0,00   | 0,00                       | 0,00                            | 51 300,00                               | 0,00  | 0,00                             |
| 70322                             | Stationnement, location dom. portuaire   | 42,00  | 0,00                            | 0,00   | 0,00                       | 0,00                            | 0,00                                    | 0,00  | 0,00                             |
| 70843                             | Mise à dispo personnel CCAS              | 42 084,43                                    | 0,00                            | 0,00   | 0,00                       | 0,00                            | 0,00                                    | 0,00  | 0,00                             |
| 70848                             | Mise à dispo personnel autres organismes | 66 226,78                                    | 0,00                            | 0,00   | 0,00                       | 0,00                            | 0,00                                    | 0,00  | 0,00                             |
| 70873                             | Remb. frais par les C.C.A.S.             | 6 958,00                                     | 0,00                            | 0,00   | 0,00                       | 0,00                            | 0,00                                    | 0,00  | 0,00                             |
| 70878                             | Remb. frais par des tiers                | 15 179,58                                    | 0,00                            | 0,00   | 0,00                       | 0,00                            | 0,00                                    | 0,00  | 0,00                             |
| 74718                             | Autres participations Etat               | 90 375,52                                    | 0,00                            | 0,00   | 0,00                       | 0,00                            | 0,00                                    | 0,00  | 0,00                             |
| 74751                             | Participation GFP de rattachement        | 80 696,91                                    | 0,00                            | 0,00   | 0,00                       | 0,00                            | 0,00                                    | 0,00  | 0,00                             |
| 747888                            | Autres                                   | 67 188,27                                    | 0,00                            | 0,00   | 0,00                       | 0,00                            | 0,00                                    | 0,00  | 0,00                             |
| 7484                              | Dotation de recensement                  | 0,00   | 0,00                            | 0,00   | 0,00                       | 0,00                            | 0,00                                    | 3 674,00                                    | 0,00                             |
| 7485                              | Dotation pour les titres sécurisés       | 0,00   | 0,00                            | 0,00   | 0,00                       | 0,00                            | 0,00                                    | 62 699,50                                   | 0,00                             |
| 752                               | Revenus des immeubles                    | 62 929,93                                    | 0,00                            | 0,00   | 0,00                       | 0,00                            | 0,00                                    | 0,00  | 0,00                             |
| 75888                             | Autres                                   | 1,32   | 0,00                            | 762,00   | 0,00                       | 0,00                            | 0,00                                    | 0,00  | 0,00                             |
| 773                               | Mandats annulés (exercices antérieurs)   | 0,00   | 0,00                            | 0,00   | 0,00                       | 260,12                          | 0,00                                    | 0,00  | 0,00                             |

(1) Détailler conformément au plan de comptes.

**IV – ANNEXES**

**A – PRESENTATION CROISEE – SECTION DE FONCTIONNEMENT – PRESENTATION DETAILLEE**

**IV**

**A2.930**

**FONCTION 0 – Services généraux (suite 1)**

| Article /<br>compte<br>nature (1) | Libellé                                  | 03<br>Conseils               |  |                                      |   |   |                              |                         |
|-----------------------------------|--|------------------------------|--|--------------------------------------|---|---|------------------------------|-------------------------|
|                                   |  | 031<br>Assemblée délibérante | 032<br>Conseil éco.,social<br>région./Conseil dév. | 033<br>Conseil cult., éduc.,<br>env. | 034   |   | 035<br>Conseil de territoire | 038<br>Autres instances |
|                                   |  |                              |  |                                      | Conseil éco.,soc.,environ.,culture,éduc.        |   |                              |                         |
|                                   |  |                              |  |                                      | 0341<br>Section éco., sociale et<br>environnem. | 0342<br>Section culture,<br>éducation et sports |                              |                         |
| <b>DEPENSES</b>                   |  | <b>286 886,15</b>            | <b>0,00</b>  | <b>0,00</b>                          | <b>0,00</b>                                     | <b>0,00</b>                                     | <b>0,00</b>                  | <b>0,00</b>             |
| 6042                              | Achats de prestations de services        | 0,00                         | 0,00   | 0,00                                 | 0,00  | 0,00  | 0,00                         | 0,00                    |
| 60611                             | Eau et assainissement                    | 0,00                         | 0,00   | 0,00                                 | 0,00  | 0,00  | 0,00                         | 0,00                    |
| 60612                             | Energie - Electricité                    | 0,00                         | 0,00   | 0,00                                 | 0,00  | 0,00  | 0,00                         | 0,00                    |
| 60613                             | Chauffage urbain                         | 0,00                         | 0,00   | 0,00                                 | 0,00  | 0,00  | 0,00                         | 0,00                    |
| 60621                             | Combustibles                             | 0,00                         | 0,00   | 0,00                                 | 0,00  | 0,00  | 0,00                         | 0,00                    |
| 60622                             | Carburants                               | 0,00                         | 0,00   | 0,00                                 | 0,00  | 0,00  | 0,00                         | 0,00                    |
| 60623                             | Alimentation                             | 0,00                         | 0,00   | 0,00                                 | 0,00  | 0,00  | 0,00                         | 0,00                    |
| 60628                             | Autres fournitures non stockées          | 0,00                         | 0,00   | 0,00                                 | 0,00  | 0,00  | 0,00                         | 0,00                    |
| 60631                             | Fournitures d'entretien                  | 0,00                         | 0,00   | 0,00                                 | 0,00  | 0,00  | 0,00                         | 0,00                    |
| 60632                             | Fournitures de petit équipement          | 0,00                         | 0,00   | 0,00                                 | 0,00  | 0,00  | 0,00                         | 0,00                    |
| 60633                             | Fournitures de voirie                    | 0,00                         | 0,00   | 0,00                                 | 0,00  | 0,00  | 0,00                         | 0,00                    |
| 60636                             | Habillement et vêtements de travail      | 0,00                         | 0,00   | 0,00                                 | 0,00  | 0,00  | 0,00                         | 0,00                    |
| 6064                              | Fournitures administratives              | 0,00                         | 0,00   | 0,00                                 | 0,00  | 0,00  | 0,00                         | 0,00                    |
| 60668                             | Autres produits pharmaceutiques          | 0,00                         | 0,00   | 0,00                                 | 0,00  | 0,00  | 0,00                         | 0,00                    |
| 6068                              | Autres matières et fournitures           | 0,00                         | 0,00   | 0,00                                 | 0,00  | 0,00  | 0,00                         | 0,00                    |
| 611                               | Contrats de prestations de services      | 0,00                         | 0,00   | 0,00                                 | 0,00  | 0,00  | 0,00                         | 0,00                    |
| 6132                              | Locations immobilières                   | 0,00                         | 0,00   | 0,00                                 | 0,00  | 0,00  | 0,00                         | 0,00                    |
| 61351                             | Matériel roulant                         | 0,00                         | 0,00   | 0,00                                 | 0,00  | 0,00  | 0,00                         | 0,00                    |
| 61358                             | Autres                                   | 0,00                         | 0,00   | 0,00                                 | 0,00  | 0,00  | 0,00                         | 0,00                    |
| 614                               | Charges locatives et de copropriété      | 0,00                         | 0,00   | 0,00                                 | 0,00  | 0,00  | 0,00                         | 0,00                    |
| 615221                            | Entretien, réparations bâtiments publics | 0,00                         | 0,00   | 0,00                                 | 0,00  | 0,00  | 0,00                         | 0,00                    |
| 61551                             | Entretien matériel roulant               | 0,00                         | 0,00   | 0,00                                 | 0,00  | 0,00  | 0,00                         | 0,00                    |
| 61558                             | Entretien autres biens mobiliers         | 0,00                         | 0,00   | 0,00                                 | 0,00  | 0,00  | 0,00                         | 0,00                    |
| 6156                              | Maintenance                              | 0,00                         | 0,00   | 0,00                                 | 0,00  | 0,00  | 0,00                         | 0,00                    |
| 6161                              | Multirisques                             | 0,00                         | 0,00   | 0,00                                 | 0,00  | 0,00  | 0,00                         | 0,00                    |
| 617                               | Etudes et recherches                     | 0,00                         | 0,00   | 0,00                                 | 0,00  | 0,00  | 0,00                         | 0,00                    |
| 6182                              | Documentation générale et technique      | 0,00                         | 0,00   | 0,00                                 | 0,00  | 0,00  | 0,00                         | 0,00                    |
| 6184                              | Versements à des organismes de formation | 0,00                         | 0,00   | 0,00                                 | 0,00  | 0,00  | 0,00                         | 0,00                    |
| 6185                              | Frais de colloques et de séminaires      | 190,00                       | 0,00   | 0,00                                 | 0,00  | 0,00  | 0,00                         | 0,00                    |
| 6188                              | Autres frais divers                      | 0,00                         | 0,00   | 0,00                                 | 0,00  | 0,00  | 0,00                         | 0,00                    |



| Article /<br>compte<br>nature (1) | Libellé                                  | 03<br>Conseils               |  |                                      |   |   |      | 035<br>Conseil de territoire | 038<br>Autres instances |
|-----------------------------------|--|------------------------------|--|--------------------------------------|---|---|------|------------------------------|-------------------------|
|                                   |  | 031<br>Assemblée délibérante | 032<br>Conseil éco.,social<br>région./Conseil dev. | 033<br>Conseil cult., éduc.,<br>env. | 034<br>Conseil éco.,soc.,environ.,culture,éduc. |   |      |                              |                         |
|                                   |  |                              |  |                                      | 0341<br>Section éco., sociale et<br>environnem. | 0342<br>Section culture,<br>éducation et sports |      |                              |                         |
|                                   |  |                              |  |                                      |   |   |      |                              |                         |
| 6216                              | Personnel affecté par GFP rattachement   | 0,00                         | 0,00   | 0,00                                 | 0,00  | 0,00  | 0,00 | 0,00                         |                         |
| 62268                             | Autres honoraires, conseils              | 0,00                         | 0,00   | 0,00                                 | 0,00  | 0,00  | 0,00 | 0,00                         |                         |
| 6227                              | Frais d'actes et de contentieux          | 0,00                         | 0,00   | 0,00                                 | 0,00  | 0,00  | 0,00 | 0,00                         |                         |
| 6228                              | Divers                                   | 0,00                         | 0,00   | 0,00                                 | 0,00  | 0,00  | 0,00 | 0,00                         |                         |
| 6231                              | Annonces et insertions                   | 0,00                         | 0,00   | 0,00                                 | 0,00  | 0,00  | 0,00 | 0,00                         |                         |
| 6232                              | Fêtes et cérémonies                      | 0,00                         | 0,00   | 0,00                                 | 0,00  | 0,00  | 0,00 | 0,00                         |                         |
| 6234                              | Réceptions                               | 166,40                       | 0,00   | 0,00                                 | 0,00  | 0,00  | 0,00 | 0,00                         |                         |
| 6236                              | Catalogues et imprimés                   | 0,00                         | 0,00   | 0,00                                 | 0,00  | 0,00  | 0,00 | 0,00                         |                         |
| 6238                              | Divers                                   | 0,00                         | 0,00   | 0,00                                 | 0,00  | 0,00  | 0,00 | 0,00                         |                         |
| 6245                              | Transports de personnes extérieures      | 0,00                         | 0,00   | 0,00                                 | 0,00  | 0,00  | 0,00 | 0,00                         |                         |
| 6251                              | Voyages, déplacements et missions        | 0,00                         | 0,00   | 0,00                                 | 0,00  | 0,00  | 0,00 | 0,00                         |                         |
| 6261                              | Frais d'affranchissement                 | 0,00                         | 0,00   | 0,00                                 | 0,00  | 0,00  | 0,00 | 0,00                         |                         |
| 6262                              | Frais de télécommunications              | 551,68                       | 0,00   | 0,00                                 | 0,00  | 0,00  | 0,00 | 0,00                         |                         |
| 6281                              | Concours divers (cotisations)            | 7 080,57                     | 0,00   | 0,00                                 | 0,00  | 0,00  | 0,00 | 0,00                         |                         |
| 6283                              | Frais de nettoyage des locaux            | 0,00                         | 0,00   | 0,00                                 | 0,00  | 0,00  | 0,00 | 0,00                         |                         |
| 62876                             | Remb. frais à un GFP de rattachement     | 0,00                         | 0,00   | 0,00                                 | 0,00  | 0,00  | 0,00 | 0,00                         |                         |
| 6288                              | Autres services extérieurs               | 0,00                         | 0,00   | 0,00                                 | 0,00  | 0,00  | 0,00 | 0,00                         |                         |
| 6331                              | Versement mobilité                       | 1 514,38                     | 0,00   | 0,00                                 | 0,00  | 0,00  | 0,00 | 0,00                         |                         |
| 6332                              | Cotisations versées au F.N.A.L.          | 378,61                       | 0,00   | 0,00                                 | 0,00  | 0,00  | 0,00 | 0,00                         |                         |
| 6336                              | Cotisations CNFPT et CDGFPT              | 0,00                         | 0,00   | 0,00                                 | 0,00  | 0,00  | 0,00 | 0,00                         |                         |
| 63512                             | Taxes foncières                          | 0,00                         | 0,00   | 0,00                                 | 0,00  | 0,00  | 0,00 | 0,00                         |                         |
| 63513                             | Autres impôts locaux                     | 0,00                         | 0,00   | 0,00                                 | 0,00  | 0,00  | 0,00 | 0,00                         |                         |
| 6355                              | Taxes et impôts sur les véhicules        | 0,00                         | 0,00   | 0,00                                 | 0,00  | 0,00  | 0,00 | 0,00                         |                         |
| 637                               | Autres impôts, taxes (autres organismes) | 0,00                         | 0,00   | 0,00                                 | 0,00  | 0,00  | 0,00 | 0,00                         |                         |
| 64111                             | Rémunération principale titulaires       | 0,00                         | 0,00   | 0,00                                 | 0,00  | 0,00  | 0,00 | 0,00                         |                         |
| 64112                             | SFT, indemnité de résidence              | 0,00                         | 0,00   | 0,00                                 | 0,00  | 0,00  | 0,00 | 0,00                         |                         |
| 64113                             | NBI                                      | 0,00                         | 0,00   | 0,00                                 | 0,00  | 0,00  | 0,00 | 0,00                         |                         |
| 64118                             | Autres indemnités                        | 0,00                         | 0,00   | 0,00                                 | 0,00  | 0,00  | 0,00 | 0,00                         |                         |
| 64131                             | Rémunérations                            | 0,00                         | 0,00   | 0,00                                 | 0,00  | 0,00  | 0,00 | 0,00                         |                         |
| 64132                             | SFT, indemnité de résidence              | 0,00                         | 0,00   | 0,00                                 | 0,00  | 0,00  | 0,00 | 0,00                         |                         |
| 64138                             | Primes et autres indemnités              | 0,00                         | 0,00   | 0,00                                 | 0,00  | 0,00  | 0,00 | 0,00                         |                         |
| 6417                              | Rémunérations des apprentis              | 0,00                         | 0,00   | 0,00                                 | 0,00  | 0,00  | 0,00 | 0,00                         |                         |
| 6451                              | Cotisations à l'U.R.S.S.A.F.             | 23 510,45                    | 0,00   | 0,00                                 | 0,00  | 0,00  | 0,00 | 0,00                         |                         |
| 6453                              | Cotisations aux caisses de retraites     | 0,00                         | 0,00   | 0,00                                 | 0,00  | 0,00  | 0,00 | 0,00                         |                         |
| 6454                              | Cotisations aux A.S.S.E.D.I.C.           | 0,00                         | 0,00   | 0,00                                 | 0,00  | 0,00  | 0,00 | 0,00                         |                         |
| 6455                              | Cotisations pour assurance du personnel  | 0,00                         | 0,00   | 0,00                                 | 0,00  | 0,00  | 0,00 | 0,00                         |                         |
| 6458                              | Cotis. aux autres organismes sociaux     | 0,00                         | 0,00   | 0,00                                 | 0,00  | 0,00  | 0,00 | 0,00                         |                         |
| 6475                              | Médecine du travail, pharmacie           | 0,00                         | 0,00   | 0,00                                 | 0,00  | 0,00  | 0,00 | 0,00                         |                         |



| Article /<br>compte<br>nature (1) | Libellé                                  | 03<br>Conseils               |  |                                     |   |   |                              |                         |
|-----------------------------------|--|------------------------------|--|-------------------------------------|---|---|------------------------------|-------------------------|
|                                   |  | 031<br>Assemblée délibérante | 032<br>Conseil éco.,social<br>région./Conseil dev. | 033<br>Conseil cult., édu.,<br>env. | 034<br>Conseil éco.,soc.,environ.,culture,éduc. |   | 035<br>Conseil de territoire | 038<br>Autres instances |
|                                   |  |                              |  |                                     | 0341<br>Section éco., sociale et<br>environnem. | 0342<br>Section culture,<br>éducation et sports |                              |                         |
|                                   |  |                              |  |                                     |   |   |                              |                         |
| 6478                              | Autres charges sociales diverses         | 0,00                         | 0,00   | 0,00                                | 0,00  | 0,00  | 0,00                         | 0,00                    |
| 65311                             | Indemnités de fonction                   | 234 767,59                   | 0,00   | 0,00                                | 0,00  | 0,00  | 0,00                         | 0,00                    |
| 65312                             | Frais de mission et de déplacement       | 730,00                       | 0,00   | 0,00                                | 0,00  | 0,00  | 0,00                         | 0,00                    |
| 65313                             | Cotisations de retraite                  | 16 199,49                    | 0,00   | 0,00                                | 0,00  | 0,00  | 0,00                         | 0,00                    |
| 65316                             | Frais de représentation du maire         | 1 796,98                     | 0,00   | 0,00                                | 0,00  | 0,00  | 0,00                         | 0,00                    |
| 65568                             | Autres contributions                     | 0,00                         | 0,00   | 0,00                                | 0,00  | 0,00  | 0,00                         | 0,00                    |
| 65731                             | Subv. fonct. état                        | 0,00                         | 0,00   | 0,00                                | 0,00  | 0,00  | 0,00                         | 0,00                    |
| 657341                            | Subv. fonct. communes membres du GFP     | 0,00                         | 0,00   | 0,00                                | 0,00  | 0,00  | 0,00                         | 0,00                    |
| 657362                            | Subv. fonct. CCAS                        | 0,00                         | 0,00   | 0,00                                | 0,00  | 0,00  | 0,00                         | 0,00                    |
| 65748                             | Subv.fonct.autres personnes droit privé  | 0,00                         | 0,00   | 0,00                                | 0,00  | 0,00  | 0,00                         | 0,00                    |
| 65811                             | Droits d'utilisat° - informatique nuage  | 0,00                         | 0,00   | 0,00                                | 0,00  | 0,00  | 0,00                         | 0,00                    |
| 65818                             | Autres                                   | 0,00                         | 0,00   | 0,00                                | 0,00  | 0,00  | 0,00                         | 0,00                    |
| 65888                             | Autres                                   | 0,00                         | 0,00   | 0,00                                | 0,00  | 0,00  | 0,00                         | 0,00                    |
| <b>RECETTES</b>                   |  | <b>0,00</b>                  | <b>0,00</b>  | <b>0,00</b>                         | <b>0,00</b>                                     | <b>0,00</b>                                     | <b>0,00</b>                  | <b>0,00</b>             |
| 6419                              | Remboursements rémunérations personnel   | 0,00                         | 0,00   | 0,00                                | 0,00  | 0,00  | 0,00                         | 0,00                    |
| 70311                             | Concessions cimetières (produit net)     | 0,00                         | 0,00   | 0,00                                | 0,00  | 0,00  | 0,00                         | 0,00                    |
| 70322                             | Stationnement, location dom. portuaire   | 0,00                         | 0,00   | 0,00                                | 0,00  | 0,00  | 0,00                         | 0,00                    |
| 70843                             | Mise à dispo personnel CCAS              | 0,00                         | 0,00   | 0,00                                | 0,00  | 0,00  | 0,00                         | 0,00                    |
| 70848                             | Mise à dispo personnel autres organismes | 0,00                         | 0,00   | 0,00                                | 0,00  | 0,00  | 0,00                         | 0,00                    |
| 70873                             | Remb. frais par les C.C.A.S.             | 0,00                         | 0,00   | 0,00                                | 0,00  | 0,00  | 0,00                         | 0,00                    |
| 70878                             | Remb. frais par des tiers                | 0,00                         | 0,00   | 0,00                                | 0,00  | 0,00  | 0,00                         | 0,00                    |
| 74718                             | Autres participations Etat               | 0,00                         | 0,00   | 0,00                                | 0,00  | 0,00  | 0,00                         | 0,00                    |
| 74751                             | Participation GFP de rattachement        | 0,00                         | 0,00   | 0,00                                | 0,00  | 0,00  | 0,00                         | 0,00                    |
| 747888                            | Autres                                   | 0,00                         | 0,00   | 0,00                                | 0,00  | 0,00  | 0,00                         | 0,00                    |
| 7484                              | Dotation de recensement                  | 0,00                         | 0,00   | 0,00                                | 0,00  | 0,00  | 0,00                         | 0,00                    |
| 7485                              | Dotation pour les titres sécurisés       | 0,00                         | 0,00   | 0,00                                | 0,00  | 0,00  | 0,00                         | 0,00                    |
| 752                               | Revenus des immeubles                    | 0,00                         | 0,00   | 0,00                                | 0,00  | 0,00  | 0,00                         | 0,00                    |
| 75888                             | Autres                                   | 0,00                         | 0,00   | 0,00                                | 0,00  | 0,00  | 0,00                         | 0,00                    |
| 773                               | Mandats annulés (exercices antérieurs)   | 0,00                         | 0,00   | 0,00                                | 0,00  | 0,00  | 0,00                         | 0,00                    |

(1) Détailler conformément au plan de comptes.

**IV – ANNEXES**

**A – PRESENTATION CROISEE – SECTION DE FONCTIONNEMENT – PRESENTATION DETAILLEE**

**IV**

**A2.930**

**FONCTION 0 – Services généraux (suite 2)**

| Article / compte nature (1) | Libellé                                  | 04<br>Coop.décent.,act° interrég.eur.,intern.   |                                |                            |                                       |                       | TOTAL DU CHAPITRE   |
|-----------------------------|--|---|--------------------------------|----------------------------|---------------------------------------|-----------------------|---------------------|
|                             |  | 041<br>Action relevant de la subvention globale | 042<br>Actions interrégionales | 043<br>Actions européennes | 044<br>Aide publique au développement | 048<br>Autres actions |                     |
| <b>DEPENSES</b>             |  | <b>0,00</b>                                     | <b>0,00</b>                    | <b>0,00</b>                | <b>0,00</b>                           | <b>5 140,00</b>       | <b>9 181 162,77</b> |
| 6042                        | Achats de prestations de services        | 0,00  | 0,00                           | 0,00                       | 0,00                                  | 0,00                  | 175 527,40          |
| 60611                       | Eau et assainissement                    | 0,00  | 0,00                           | 0,00                       | 0,00                                  | 0,00                  | 6 566,44            |
| 60612                       | Energie - Electricité                    | 0,00  | 0,00                           | 0,00                       | 0,00                                  | 0,00                  | 254 869,56          |
| 60613                       | Chauffage urbain                         | 0,00  | 0,00                           | 0,00                       | 0,00                                  | 0,00                  | 19 556,76           |
| 60621                       | Combustibles                             | 0,00  | 0,00                           | 0,00                       | 0,00                                  | 0,00                  | 13 263,70           |
| 60622                       | Carburants                               | 0,00  | 0,00                           | 0,00                       | 0,00                                  | 0,00                  | 81 023,47           |
| 60623                       | Alimentation                             | 0,00  | 0,00                           | 0,00                       | 0,00                                  | 0,00                  | 7 854,47            |
| 60628                       | Autres fournitures non stockées          | 0,00  | 0,00                           | 0,00                       | 0,00                                  | 0,00                  | 65 074,74           |
| 60631                       | Fournitures d'entretien                  | 0,00  | 0,00                           | 0,00                       | 0,00                                  | 0,00                  | 16 071,48           |
| 60632                       | Fournitures de petit équipement          | 0,00  | 0,00                           | 0,00                       | 0,00                                  | 0,00                  | 97 689,11           |
| 60633                       | Fournitures de voirie                    | 0,00  | 0,00                           | 0,00                       | 0,00                                  | 0,00                  | 423,00              |
| 60636                       | Habillement et vêtements de travail      | 0,00  | 0,00                           | 0,00                       | 0,00                                  | 0,00                  | 22 229,47           |
| 6064                        | Fournitures administratives              | 0,00  | 0,00                           | 0,00                       | 0,00                                  | 0,00                  | 31 318,65           |
| 60668                       | Autres produits pharmaceutiques          | 0,00  | 0,00                           | 0,00                       | 0,00                                  | 0,00                  | 1 936,88            |
| 6068                        | Autres matières et fournitures           | 0,00  | 0,00                           | 0,00                       | 0,00                                  | 0,00                  | 524,00              |
| 611                         | Contrats de prestations de services      | 0,00  | 0,00                           | 0,00                       | 0,00                                  | 0,00                  | 94 413,09           |
| 6132                        | Locations immobilières                   | 0,00  | 0,00                           | 0,00                       | 0,00                                  | 0,00                  | 396,51              |
| 61351                       | Matériel roulant                         | 0,00  | 0,00                           | 0,00                       | 0,00                                  | 0,00                  | 17 161,31           |
| 61358                       | Autres                                   | 0,00  | 0,00                           | 0,00                       | 0,00                                  | 0,00                  | 73 159,64           |
| 614                         | Charges locatives et de copropriété      | 0,00  | 0,00                           | 0,00                       | 0,00                                  | 0,00                  | 7 294,31            |
| 615221                      | Entretien, réparations bâtiments publics | 0,00  | 0,00                           | 0,00                       | 0,00                                  | 0,00                  | 64 453,80           |
| 61551                       | Entretien matériel roulant               | 0,00  | 0,00                           | 0,00                       | 0,00                                  | 0,00                  | 21 046,90           |
| 61558                       | Entretien autres biens mobiliers         | 0,00  | 0,00                           | 0,00                       | 0,00                                  | 0,00                  | 3 484,30            |
| 6156                        | Maintenance                              | 0,00  | 0,00                           | 0,00                       | 0,00                                  | 0,00                  | 206 759,26          |
| 6161                        | Multirisques                             | 0,00  | 0,00                           | 0,00                       | 0,00                                  | 0,00                  | 177 022,54          |
| 617                         | Etudes et recherches                     | 0,00  | 0,00                           | 0,00                       | 0,00                                  | 0,00                  | 5 862,00            |
| 6182                        | Documentation générale et technique      | 0,00  | 0,00                           | 0,00                       | 0,00                                  | 0,00                  | 19 338,40           |
| 6184                        | Versements à des organismes de formation | 0,00  | 0,00                           | 0,00                       | 0,00                                  | 0,00                  | 56 939,32           |
| 6185                        | Frais de colloques et de séminaires      | 0,00  | 0,00                           | 0,00                       | 0,00                                  | 0,00                  | 190,00              |
| 6188                        | Autres frais divers                      | 0,00  | 0,00                           | 0,00                       | 0,00                                  | 0,00                  | 10 299,70           |
| 6216                        | Personnel affecté par GFP rattachement   | 0,00  | 0,00                           | 0,00                       | 0,00                                  | 0,00                  | 3 574,15            |
| 62268                       | Autres honoraires, conseils              | 0,00  | 0,00                           | 0,00                       | 0,00                                  | 0,00                  | 16 300,27           |



| Article / compte nature (1) | Libellé                                  | 04<br>Coop.décent.act° interrég.eur.intern.        |                                |                            |  |        | 048<br>Autres actions | TOTAL DU CHAPITRE |
|-----------------------------|--|--|--------------------------------|----------------------------|--|--------|-----------------------|-------------------|
|                             |  | 041<br>Action relevant de la<br>subvention globale | 042<br>Actions interrégionales | 043<br>Actions européennes | 044<br>Aide publique au<br>développement |        |                       |                   |
| 6227                        | Frais d'actes et de contentieux          | 0,00   | 0,00                           | 0,00                       | 0,00                                     | 0,00   | 28 343,00             |                   |
| 6228                        | Divers                                   | 0,00   | 0,00                           | 0,00                       | 0,00                                     | 0,00   | 30 383,12             |                   |
| 6231                        | Annonces et insertions                   | 0,00   | 0,00                           | 0,00                       | 0,00                                     | 0,00   | 12 122,83             |                   |
| 6232                        | Fêtes et cérémonies                      | 0,00   | 0,00                           | 0,00                       | 0,00                                     | 140,00 | 11 212,12             |                   |
| 6234                        | Réceptions                               | 0,00   | 0,00                           | 0,00                       | 0,00                                     | 0,00   | 35 574,61             |                   |
| 6236                        | Catalogues et imprimés                   | 0,00   | 0,00                           | 0,00                       | 0,00                                     | 0,00   | 71 203,55             |                   |
| 6238                        | Divers                                   | 0,00   | 0,00                           | 0,00                       | 0,00                                     | 0,00   | 28 289,83             |                   |
| 6245                        | Transports de personnes extérieures      | 0,00   | 0,00                           | 0,00                       | 0,00                                     | 0,00   | 3 160,00              |                   |
| 6251                        | Voyages, déplacements et missions        | 0,00   | 0,00                           | 0,00                       | 0,00                                     | 0,00   | 2 634,93              |                   |
| 6261                        | Frais d'affranchissement                 | 0,00   | 0,00                           | 0,00                       | 0,00                                     | 0,00   | 36 092,87             |                   |
| 6262                        | Frais de télécommunications              | 0,00   | 0,00                           | 0,00                       | 0,00                                     | 0,00   | 98 436,00             |                   |
| 6281                        | Concours divers (cotisations)            | 0,00   | 0,00                           | 0,00                       | 0,00                                     | 0,00   | 9 380,73              |                   |
| 6283                        | Frais de nettoyage des locaux            | 0,00   | 0,00                           | 0,00                       | 0,00                                     | 0,00   | 551 112,32            |                   |
| 62876                       | Remb. frais à un GFP de rattachement     | 0,00   | 0,00                           | 0,00                       | 0,00                                     | 0,00   | 10 800,00             |                   |
| 6288                        | Autres services extérieurs               | 0,00   | 0,00                           | 0,00                       | 0,00                                     | 0,00   | 2 896,32              |                   |
| 6331                        | Versement mobilité                       | 0,00   | 0,00                           | 0,00                       | 0,00                                     | 0,00   | 59 925,35             |                   |
| 6332                        | Cotisations versées au F.N.A.L.          | 0,00   | 0,00                           | 0,00                       | 0,00                                     | 0,00   | 14 984,83             |                   |
| 6336                        | Cotisations CNFPT et CDGFPT              | 0,00   | 0,00                           | 0,00                       | 0,00                                     | 0,00   | 63 664,93             |                   |
| 63512                       | Taxes foncières                          | 0,00   | 0,00                           | 0,00                       | 0,00                                     | 0,00   | 76 641,00             |                   |
| 63513                       | Autres impôts locaux                     | 0,00   | 0,00                           | 0,00                       | 0,00                                     | 0,00   | 22 828,00             |                   |
| 6355                        | Taxes et impôts sur les véhicules        | 0,00   | 0,00                           | 0,00                       | 0,00                                     | 0,00   | 492,52                |                   |
| 637                         | Autres impôts, taxes (autres organismes) | 0,00   | 0,00                           | 0,00                       | 0,00                                     | 0,00   | 4 796,32              |                   |
| 64111                       | Rémunération principale titulaires       | 0,00   | 0,00                           | 0,00                       | 0,00                                     | 0,00   | 1 807 018,17          |                   |
| 64112                       | SFT, indemnité de résidence              | 0,00   | 0,00                           | 0,00                       | 0,00                                     | 0,00   | 46 162,70             |                   |
| 64113                       | NBI                                      | 0,00   | 0,00                           | 0,00                       | 0,00                                     | 0,00   | 23 753,14             |                   |
| 64118                       | Autres indemnités                        | 0,00   | 0,00                           | 0,00                       | 0,00                                     | 0,00   | 482 055,69            |                   |
| 64131                       | Rémunérations                            | 0,00   | 0,00                           | 0,00                       | 0,00                                     | 0,00   | 930 613,27            |                   |
| 64132                       | SFT, indemnité de résidence              | 0,00   | 0,00                           | 0,00                       | 0,00                                     | 0,00   | 15 876,58             |                   |
| 64138                       | Primes et autres indemnités              | 0,00   | 0,00                           | 0,00                       | 0,00                                     | 0,00   | 227 422,64            |                   |
| 6417                        | Rémunérations des apprentis              | 0,00   | 0,00                           | 0,00                       | 0,00                                     | 0,00   | 21 072,56             |                   |
| 6451                        | Cotisations à l'U.R.S.S.A.F.             | 0,00   | 0,00                           | 0,00                       | 0,00                                     | 0,00   | 657 572,35            |                   |
| 6453                        | Cotisations aux caisses de retraites     | 0,00   | 0,00                           | 0,00                       | 0,00                                     | 0,00   | 615 784,65            |                   |
| 6454                        | Cotisations aux A.S.S.E.D.I.C.           | 0,00   | 0,00                           | 0,00                       | 0,00                                     | 0,00   | 46 468,70             |                   |
| 6455                        | Cotisations pour assurance du personnel  | 0,00   | 0,00                           | 0,00                       | 0,00                                     | 0,00   | 62 475,97             |                   |
| 6458                        | Cotis. aux autres organismes sociaux     | 0,00   | 0,00                           | 0,00                       | 0,00                                     | 0,00   | 7 022,48              |                   |
| 6475                        | Médecine du travail, pharmacie           | 0,00   | 0,00                           | 0,00                       | 0,00                                     | 0,00   | 31 652,20             |                   |
| 6478                        | Autres charges sociales diverses         | 0,00   | 0,00                           | 0,00                       | 0,00                                     | 0,00   | 9 016,38              |                   |
| 65311                       | Indemnités de fonction                   | 0,00   | 0,00                           | 0,00                       | 0,00                                     | 0,00   | 234 767,59            |                   |
| 65312                       | Frais de mission et de déplacement       | 0,00   | 0,00                           | 0,00                       | 0,00                                     | 0,00   | 730,00                |                   |
| 65313                       | Cotisations de retraite                  | 0,00   | 0,00                           | 0,00                       | 0,00                                     | 0,00   | 17 378,36             |                   |



| Article / compte nature (1) | Libellé                                  | 04<br>Coop.décent.act° interrég.eur.intern.     |                                |                            |                                       |                       |                   | TOTAL DU CHAPITRE |
|-----------------------------|--|---|--------------------------------|----------------------------|---------------------------------------|-----------------------|-------------------|-------------------|
|                             |  | 041<br>Action relevant de la subvention globale | 042<br>Actions interrégionales | 043<br>Actions européennes | 044<br>Aide publique au développement | 048<br>Autres actions |                   |                   |
| 65316                       | Frais de représentation du maire         | 0,00  | 0,00                           | 0,00                       | 0,00                                  | 0,00                  | 1 796,98          |                   |
| 65568                       | Autres contributions                     | 0,00  | 0,00                           | 0,00                       | 0,00                                  | 0,00                  | 3 534,11          |                   |
| 65731                       | Subv. fonct. état                        | 0,00  | 0,00                           | 0,00                       | 0,00                                  | 5 000,00              | 5 000,00          |                   |
| 657341                      | Subv. fonct. communes membres du GFP     | 0,00  | 0,00                           | 0,00                       | 0,00                                  | 0,00                  | 27 242,66         |                   |
| 657362                      | Subv. fonct. CCAS                        | 0,00  | 0,00                           | 0,00                       | 0,00                                  | 0,00                  | 863 000,00        |                   |
| 65748                       | Subv.fonct.autres personnes droit privé  | 0,00  | 0,00                           | 0,00                       | 0,00                                  | 0,00                  | 260 690,00        |                   |
| 65811                       | Droits d'utilisat° - informatique nuage  | 0,00  | 0,00                           | 0,00                       | 0,00                                  | 0,00                  | 15 909,56         |                   |
| 65818                       | Autres                                   | 0,00  | 0,00                           | 0,00                       | 0,00                                  | 0,00                  | 15 169,99         |                   |
| 65888                       | Autres                                   | 0,00  | 0,00                           | 0,00                       | 0,00                                  | 0,00                  | 5 376,23          |                   |
| <b>RECETTES</b>             |  | <b>0,00</b>                                     | <b>0,00</b>                    | <b>0,00</b>                | <b>0,00</b>                           | <b>0,00</b>           | <b>737 821,78</b> |                   |
| 6419                        | Remboursements rémunérations personnel   | 0,00  | 0,00                           | 0,00                       | 0,00                                  | 0,00                  | 187 443,42        |                   |
| 70311                       | Concessions cimetières (produit net)     | 0,00  | 0,00                           | 0,00                       | 0,00                                  | 0,00                  | 51 300,00         |                   |
| 70322                       | Stationnement, location dom. portuaire   | 0,00  | 0,00                           | 0,00                       | 0,00                                  | 0,00                  | 42,00             |                   |
| 70843                       | Mise à dispo personnel CCAS              | 0,00  | 0,00                           | 0,00                       | 0,00                                  | 0,00                  | 42 084,43         |                   |
| 70848                       | Mise à dispo personnel autres organismes | 0,00  | 0,00                           | 0,00                       | 0,00                                  | 0,00                  | 66 226,78         |                   |
| 70873                       | Remb. frais par les C.C.A.S.             | 0,00  | 0,00                           | 0,00                       | 0,00                                  | 0,00                  | 6 958,00          |                   |
| 70878                       | Remb. frais par des tiers                | 0,00  | 0,00                           | 0,00                       | 0,00                                  | 0,00                  | 15 179,58         |                   |
| 74718                       | Autres participations Etat               | 0,00  | 0,00                           | 0,00                       | 0,00                                  | 0,00                  | 90 375,52         |                   |
| 74751                       | Participation GFP de rattachement        | 0,00  | 0,00                           | 0,00                       | 0,00                                  | 0,00                  | 80 696,91         |                   |
| 747888                      | Autres                                   | 0,00  | 0,00                           | 0,00                       | 0,00                                  | 0,00                  | 67 188,27         |                   |
| 7484                        | Dotation de recensement                  | 0,00  | 0,00                           | 0,00                       | 0,00                                  | 0,00                  | 3 674,00          |                   |
| 7485                        | Dotation pour les titres sécurisés       | 0,00  | 0,00                           | 0,00                       | 0,00                                  | 0,00                  | 62 699,50         |                   |
| 752                         | Revenus des immeubles                    | 0,00  | 0,00                           | 0,00                       | 0,00                                  | 0,00                  | 62 929,93         |                   |
| 75888                       | Autres                                   | 0,00  | 0,00                           | 0,00                       | 0,00                                  | 0,00                  | 763,32            |                   |
| 773                         | Mandats annulés (exercices antérieurs)   | 0,00  | 0,00                           | 0,00                       | 0,00                                  | 0,00                  | 260,12            |                   |

(1) Détailler conformément au plan de comptes.

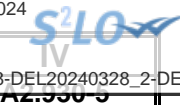

**IV – ANNEXES**

**A – PRESENTATION CROISEE – SECTION DE FONCTIONNEMENT – PRESENTATION DETAILLEE**

**FONCTION 0-5 – Gestion des fonds européens**

| Article / compte nature (1) | Libellé  | 051<br>FSE | 052<br>FEDER | 058<br>Autres  |               | TOTAL DU CHAPITRE |
|-----------------------------|----------|------------|--------------|----------------|---------------|-------------------|
|                             |          |            |              | 0580<br>FEADER | 0581<br>FEAMP |                   |
|                             | DEPENSES | 0,00       | 0,00         | 0,00           | 0,00          | 0,00              |
|                             | RECETTES | 0,00       | 0,00         | 0,00           | 0,00          | 0,00              |

(1) Détailler conformément au plan de comptes.

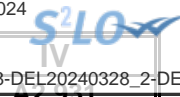

## IV – ANNEXES

## A – PRESENTATION CROISEE – SECTION DE FONCTIONNEMENT – PRESENTATION DETAILLEE

## FONCTION 1 – Sécurité

| Article / compte nature (1) | Libellé                                 | 10<br>Services communs | 11<br>Police, sécurité, justice | 12<br>Incendie et secours | 13<br>Hygiène et salubrité<br>publique | 18<br>Autres interv. protect.<br>personnes, biens | TOTAL DU<br>CHAPITRE |
|-----------------------------|---|------------------------|---------------------------------|---------------------------|--|---|----------------------|
| <b>DEPENSES</b>             |   | <b>0,00</b>            | <b>1 043 330,34</b>             | <b>0,00</b>               | <b>15 529,90</b>                       | <b>0,00</b>                                       | <b>1 058 860,24</b>  |
| 60628                       | Autres fournitures non stockées         | 0,00                   | 4 594,86                        | 0,00                      | 0,00                                   | 0,00  | 4 594,86             |
| 60632                       | Fournitures de petit équipement         | 0,00                   | 2 355,23                        | 0,00                      | 0,00                                   | 0,00  | 2 355,23             |
| 60636                       | Habillement et vêtements de travail     | 0,00                   | 15 537,35                       | 0,00                      | 0,00                                   | 0,00  | 15 537,35            |
| 611                         | Contrats de prestations de services     | 0,00                   | 35 660,80                       | 0,00                      | 0,00                                   | 0,00  | 35 660,80            |
| 61358                       | Autres                                  | 0,00                   | 1 146,16                        | 0,00                      | 0,00                                   | 0,00  | 1 146,16             |
| 615228                      | Entretien, réparations autres bâtiments | 0,00                   | 0,00                            | 0,00                      | 223,20                                 | 0,00  | 223,20               |
| 61558                       | Entretien autres biens mobiliers        | 0,00                   | 11 004,78                       | 0,00                      | 0,00                                   | 0,00  | 11 004,78            |
| 6156                        | Maintenance                             | 0,00                   | 7 790,28                        | 0,00                      | 0,00                                   | 0,00  | 7 790,28             |
| 6228                        | Divers                                  | 0,00                   | 32 127,47                       | 0,00                      | 0,00                                   | 0,00  | 32 127,47            |
| 6236                        | Catalogues et imprimés                  | 0,00                   | 568,32                          | 0,00                      | 0,00                                   | 0,00  | 568,32               |
| 6251                        | Voyages, déplacements et missions       | 0,00                   | 3 766,14                        | 0,00                      | 0,00                                   | 0,00  | 3 766,14             |
| 6288                        | Autres services extérieurs              | 0,00                   | 0,00                            | 0,00                      | 10 623,64                              | 0,00  | 10 623,64            |
| 6331                        | Versement mobilité                      | 0,00                   | 9 388,29                        | 0,00                      | 0,00                                   | 0,00  | 9 388,29             |
| 6332                        | Cotisations versées au F.N.A.L.         | 0,00                   | 2 347,06                        | 0,00                      | 0,00                                   | 0,00  | 2 347,06             |
| 6336                        | Cotisations CNFPT et CDGFPT             | 0,00                   | 10 232,55                       | 0,00                      | 0,00                                   | 0,00  | 10 232,55            |
| 64111                       | Rémunération principale titulaires      | 0,00                   | 411 797,37                      | 0,00                      | 0,00                                   | 0,00  | 411 797,37           |
| 64112                       | SFT, indemnité de résidence             | 0,00                   | 20 575,18                       | 0,00                      | 0,00                                   | 0,00  | 20 575,18            |
| 64113                       | NBI                                     | 0,00                   | 13 176,48                       | 0,00                      | 0,00                                   | 0,00  | 13 176,48            |
| 64118                       | Autres indemnités                       | 0,00                   | 162 602,92                      | 0,00                      | 0,00                                   | 0,00  | 162 602,92           |
| 64131                       | Rémunérations                           | 0,00                   | 56 393,01                       | 0,00                      | 0,00                                   | 0,00  | 56 393,01            |
| 64132                       | SFT, indemnité de résidence             | 0,00                   | 409,16                          | 0,00                      | 0,00                                   | 0,00  | 409,16               |
| 64138                       | Primes et autres indemnités             | 0,00                   | 12 283,59                       | 0,00                      | 0,00                                   | 0,00  | 12 283,59            |
| 6417                        | Rémunérations des apprentis             | 0,00                   | 9 961,54                        | 0,00                      | 0,00                                   | 0,00  | 9 961,54             |
| 6451                        | Cotisations à l'U.R.S.S.A.F.            | 0,00                   | 83 067,28                       | 0,00                      | 0,00                                   | 0,00  | 83 067,28            |
| 6453                        | Cotisations aux caisses de retraites    | 0,00                   | 132 345,91                      | 0,00                      | 0,00                                   | 0,00  | 132 345,91           |
| 6454                        | Cotisations aux A.S.S.E.D.I.C.          | 0,00                   | 2 613,23                        | 0,00                      | 0,00                                   | 0,00  | 2 613,23             |
| 6458                        | Cotis. aux autres organismes sociaux    | 0,00                   | 1 585,38                        | 0,00                      | 0,00                                   | 0,00  | 1 585,38             |
| 65568                       | Autres contributions                    | 0,00                   | 0,00                            | 0,00                      | 4 683,06                               | 0,00  | 4 683,06             |
| <b>RECETTES</b>             |   | <b>0,00</b>            | <b>66 792,98</b>                | <b>0,00</b>               | <b>0,00</b>                            | <b>0,00</b>                                       | <b>66 792,98</b>     |
| 70323                       | Red. occupation dom. public             | 0,00                   | 14 113,21                       | 0,00                      | 0,00                                   | 0,00  | 14 113,21            |
| 70383                       | Redevance de stationnement              | 0,00                   | 7 880,00                        | 0,00                      | 0,00                                   | 0,00  | 7 880,00             |
| 70876                       | Remb. frais par le GFP de rattachement  | 0,00                   | 3 900,00                        | 0,00                      | 0,00                                   | 0,00  | 3 900,00             |
| 70878                       | Remb. frais par des tiers               | 0,00                   | 19 299,77                       | 0,00                      | 0,00                                   | 0,00  | 19 299,77            |
| 74718                       | Autres participations Etat              | 0,00                   | 21 600,00                       | 0,00                      | 0,00                                   | 0,00  | 21 600,00            |

(1) Détailler conformément au plan de comptes.

Envoyé en préfecture le 02/04/2024

Reçu en préfecture le 02/04/2024

Publié le



ID : 069-216900910-20240328-DEL20240328\_2-DE

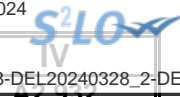

## IV – ANNEXES

## A – PRESENTATION CROISEE – SECTION DE FONCTIONNEMENT – PRESENTATION DETAILLEE

## FONCTION 2 – Enseignement, formation professionnelle et apprentissage

| Article / compte nature<br>(1) | Libellé                                  | 20                 | 21                            |                    |                   | 22                           |               |             |
|--------------------------------|--|--------------------|-------------------------------|--------------------|-------------------|------------------------------|---------------|-------------|
|                                |  | Services communs   | Enseignement du premier degré |                    |                   | Enseignement du second degré |               |             |
|                                |  | 201                | 211                           | 212                | 213               | 221                          | 222           | 223         |
|                                | Services communs                         | Ecoles maternelles | Ecoles primaires              | Classes regroupées | Collèges          | Lycées publics               | Lycées privés |             |
| <b>DEPENSES</b>                |  | <b>269 671,57</b>  | <b>2 805 108,87</b>           | <b>936 795,23</b>  | <b>296 364,54</b> | <b>3 568,50</b>              | <b>305,00</b> | <b>0,00</b> |
| 6042                           | Achats de prestations de services        | 0,00               | 1 999,00                      | 1 965,40           | 0,00              | 0,00                         | 0,00          | 0,00        |
| 60611                          | Eau et assainissement                    | 0,00               | 1 750,35                      | 5 597,42           | 22 503,61         | 0,00                         | 0,00          | 0,00        |
| 60612                          | Energie - Electricité                    | 0,00               | 50 273,23                     | 87 075,95          | 124 958,36        | 0,00                         | 0,00          | 0,00        |
| 60613                          | Chauffage urbain                         | 0,00               | 16 765,63                     | 15 432,07          | 105 434,21        | 0,00                         | 0,00          | 0,00        |
| 60623                          | Alimentation                             | 0,00               | 21 636,32                     | 0,00               | 0,00              | 0,00                         | 0,00          | 0,00        |
| 60628                          | Autres fournitures non stockées          | 0,00               | 285,36                        | 28,90              | 0,00              | 0,00                         | 0,00          | 0,00        |
| 60632                          | Fournitures de petit équipement          | 0,00               | 0,00                          | 0,00               | 81,25             | 0,00                         | 0,00          | 0,00        |
| 6067                           | Fournitures scolaires                    | 0,00               | 22 463,65                     | 41 252,71          | 7 456,08          | 0,00                         | 0,00          | 0,00        |
| 6068                           | Autres matières et fournitures           | 0,00               | 0,00                          | 0,00               | 0,00              | 0,00                         | 0,00          | 0,00        |
| 611                            | Contrats de prestations de services      | 0,00               | 1 144,40                      | 902,40             | 1 231,20          | 0,00                         | 0,00          | 0,00        |
| 61358                          | Autres                                   | 0,00               | 8 934,30                      | 8 769,60           | 0,00              | 0,00                         | 0,00          | 0,00        |
| 615221                         | Entretien, réparations bâtiments publics | 0,00               | 10 280,25                     | 17 599,07          | 24 462,87         | 0,00                         | 0,00          | 0,00        |
| 6156                           | Maintenance                              | 0,00               | 6 693,23                      | 8 161,92           | 10 236,96         | 0,00                         | 0,00          | 0,00        |
| 6182                           | Documentation générale et technique      | 0,00               | 0,00                          | 0,00               | 0,00              | 0,00                         | 0,00          | 0,00        |
| 6234                           | Réceptions                               | 480,54             | 0,00                          | 0,00               | 0,00              | 0,00                         | 0,00          | 0,00        |
| 6245                           | Transports de personnes extérieures      | 0,00               | 0,00                          | 0,00               | 0,00              | 0,00                         | 0,00          | 0,00        |
| 6247                           | Transports collectifs                    | 0,00               | 0,00                          | 0,00               | 0,00              | 0,00                         | 0,00          | 0,00        |
| 6251                           | Voyages, déplacements et missions        | 0,00               | 865,98                        | 43,50              | 0,00              | 0,00                         | 0,00          | 0,00        |
| 6262                           | Frais de télécommunications              | 0,00               | 3 492,40                      | 2 157,79           | 0,00              | 0,00                         | 0,00          | 0,00        |
| 6281                           | Concours divers (cotisations)            | 0,00               | 0,00                          | 30,00              | 0,00              | 0,00                         | 0,00          | 0,00        |
| 6288                           | Autres services extérieurs               | 0,00               | 0,00                          | 1 314,00           | 0,00              | 0,00                         | 0,00          | 0,00        |
| 6331                           | Versement mobilité                       | 1 672,64           | 32 705,08                     | 9 475,36           | 0,00              | 0,00                         | 0,00          | 0,00        |
| 6332                           | Cotisations versées au F.N.A.L.          | 418,03             | 8 175,31                      | 2 366,07           | 0,00              | 0,00                         | 0,00          | 0,00        |
| 6336                           | Cotisations CNFPT et CDGFPT              | 1 823,01           | 35 649,97                     | 10 323,52          | 0,00              | 0,00                         | 0,00          | 0,00        |
| 64111                          | Rémunération principale titulaires       | 82 180,20          | 859 776,06                    | 160 793,07         | 0,00              | 0,00                         | 0,00          | 0,00        |
| 64112                          | SFT, indemnité de résidence              | 3 152,55           | 19 162,54                     | 1 824,49           | 0,00              | 0,00                         | 0,00          | 0,00        |
| 64113                          | NBI                                      | 1 615,69           | 22 161,59                     | 4 147,12           | 0,00              | 0,00                         | 0,00          | 0,00        |
| 64118                          | Autres indemnités                        | 21 941,48          | 158 444,35                    | 26 709,14          | 0,00              | 0,00                         | 0,00          | 0,00        |
| 64131                          | Rémunérations                            | 0,00               | 687 520,66                    | 234 540,83         | 0,00              | 0,00                         | 0,00          | 0,00        |
| 64132                          | SFT, indemnité de résidence              | 0,00               | 13 482,27                     | 11 363,66          | 0,00              | 0,00                         | 0,00          | 0,00        |
| 64138                          | Primes et autres indemnités              | 0,00               | 101 956,41                    | 83 382,35          | 0,00              | 0,00                         | 0,00          | 0,00        |
| 6451                           | Cotisations à l'U.R.S.S.A.F.             | 12 904,38          | 380 349,02                    | 126 305,47         | 0,00              | 0,00                         | 0,00          | 0,00        |
| 6453                           | Cotisations aux caisses de retraites     | 26 453,80          | 303 512,81                    | 61 252,62          | 0,00              | 0,00                         | 0,00          | 0,00        |
| 6454                           | Cotisations aux A.S.S.E.D.I.C.           | 0,00               | 32 292,02                     | 13 391,16          | 0,00              | 0,00                         | 0,00          | 0,00        |



| Article / compte nature<br>(1) | Libellé                                 | 20               | 21                            |                 |                 | 221           | 222         | 223         |
|--------------------------------|---|------------------|-------------------------------|-----------------|-----------------|---------------|-------------|-------------|
|                                |   | Services communs | Enseignement du premier degré |                 |                 |               |             |             |
|                                |   | 201              | 211                           | 212             | 213             |               |             |             |
| Services communs               | Ecoles maternelles                      | Ecoles primaires | Classes regroupées            | Collèges        | Lycées publics  | Lycées privés |             |             |
| 6458                           | Cotis. aux autres organismes sociaux    | 327,99           | 3 336,68                      | 589,64          | 0,00            | 0,00          | 0,00        | 0,00        |
| 65131                          | Bourses                                 | 0,00             | 0,00                          | 0,00            | 0,00            | 3 568,50      | 305,00      | 0,00        |
| 6558                           | Autres contributions obligatoires       | 116 701,26       | 0,00                          | 0,00            | 0,00            | 0,00          | 0,00        | 0,00        |
| <b>RECETTES</b>                |   | <b>0,00</b>      | <b>0,00</b>                   | <b>8 107,19</b> | <b>1 512,97</b> | <b>0,00</b>   | <b>0,00</b> | <b>0,00</b> |
| 7066                           | Redevances services à caractère social  | 0,00             | 0,00                          | 0,00            | 0,00            | 0,00          | 0,00        | 0,00        |
| 74718                          | Autres participations Etat              | 0,00             | 0,00                          | 0,00            | 0,00            | 0,00          | 0,00        | 0,00        |
| 7478222                        | Participation Caisses alloc. familiales | 0,00             | 0,00                          | 0,00            | 0,00            | 0,00          | 0,00        | 0,00        |
| 747888                         | Autres                                  | 0,00             | 0,00                          | 0,00            | 0,00            | 0,00          | 0,00        | 0,00        |
| 75888                          | Autres                                  | 0,00             | 0,00                          | 8 107,19        | 0,00            | 0,00          | 0,00        | 0,00        |
| 773                            | Mandats annulés (exercices antérieurs)  | 0,00             | 0,00                          | 0,00            | 1 512,97        | 0,00          | 0,00        | 0,00        |

(1) Détailler conformément au plan de comptes.



**IV – ANNEXES**

**A – PRESENTATION CROISEE – SECTION DE FONCTIONNEMENT – PRESENTATION DETAILLEE**

**IV**

**A2.932**

**FONCTION 2 – Enseignement, formation professionnelle et apprentissage (suite 1)**

| Article /<br>compte<br>nature (1) | Libellé                                  | 23<br>Enseignement<br>supérieur | 24<br>Cités scolaires | 25<br>Formation professionnelle                   |  |  |  |                                       |               | 26<br>Apprentissage | 27<br>Formation<br>sanitaire et<br>sociale |
|-----------------------------------|--|---------------------------------|-----------------------|---|--|--|--|---------------------------------------|---------------|---------------------|--|
|                                   |  |                                 |                       | 251<br>Insertion sociale<br>et<br>professionnelle | 252<br>Formation<br>professionnalisante<br>personnes | 253<br>Formation<br>certifiante des<br>personnes | 254<br>Formation des<br>actifs occupés | 255<br>Rémunération<br>des stagiaires | 256<br>Autres |                     |  |
| <b>DEPENSES</b>                   |  | <b>0,00</b>                     | <b>109 364,25</b>     | <b>0,00</b>                                       | <b>0,00</b>  | <b>0,00</b>                                      | <b>0,00</b>                            | <b>0,00</b>                           | <b>0,00</b>   | <b>0,00</b>         | <b>0,00</b>                                |
| 6042                              | Achats de prestations de services        | 0,00                            | 84 781,29             | 0,00  | 0,00   | 0,00   | 0,00                                   | 0,00                                  | 0,00          | 0,00                | 0,00                                       |
| 60611                             | Eau et assainissement                    | 0,00                            | 0,00                  | 0,00  | 0,00   | 0,00   | 0,00                                   | 0,00                                  | 0,00          | 0,00                | 0,00                                       |
| 60612                             | Energie - Electricité                    | 0,00                            | 0,00                  | 0,00  | 0,00   | 0,00   | 0,00                                   | 0,00                                  | 0,00          | 0,00                | 0,00                                       |
| 60613                             | Chauffage urbain                         | 0,00                            | 0,00                  | 0,00  | 0,00   | 0,00   | 0,00                                   | 0,00                                  | 0,00          | 0,00                | 0,00                                       |
| 60623                             | Alimentation                             | 0,00                            | 563,38                | 0,00  | 0,00   | 0,00   | 0,00                                   | 0,00                                  | 0,00          | 0,00                | 0,00                                       |
| 60628                             | Autres fournitures non stockées          | 0,00                            | 0,00                  | 0,00  | 0,00   | 0,00   | 0,00                                   | 0,00                                  | 0,00          | 0,00                | 0,00                                       |
| 60632                             | Fournitures de petit équipement          | 0,00                            | 14 581,04             | 0,00  | 0,00   | 0,00   | 0,00                                   | 0,00                                  | 0,00          | 0,00                | 0,00                                       |
| 6067                              | Fournitures scolaires                    | 0,00                            | 0,00                  | 0,00  | 0,00   | 0,00   | 0,00                                   | 0,00                                  | 0,00          | 0,00                | 0,00                                       |
| 6068                              | Autres matières et fournitures           | 0,00                            | 1 476,26              | 0,00  | 0,00   | 0,00   | 0,00                                   | 0,00                                  | 0,00          | 0,00                | 0,00                                       |
| 611                               | Contrats de prestations de services      | 0,00                            | 0,00                  | 0,00  | 0,00   | 0,00   | 0,00                                   | 0,00                                  | 0,00          | 0,00                | 0,00                                       |
| 61358                             | Autres                                   | 0,00                            | 0,00                  | 0,00  | 0,00   | 0,00   | 0,00                                   | 0,00                                  | 0,00          | 0,00                | 0,00                                       |
| 615221                            | Entretien, réparations bâtiments publics | 0,00                            | 0,00                  | 0,00  | 0,00   | 0,00   | 0,00                                   | 0,00                                  | 0,00          | 0,00                | 0,00                                       |
| 6156                              | Maintenance                              | 0,00                            | 0,00                  | 0,00  | 0,00   | 0,00   | 0,00                                   | 0,00                                  | 0,00          | 0,00                | 0,00                                       |
| 6182                              | Documentation générale et technique      | 0,00                            | 840,00                | 0,00  | 0,00   | 0,00   | 0,00                                   | 0,00                                  | 0,00          | 0,00                | 0,00                                       |
| 6234                              | Réceptions                               | 0,00                            | 0,00                  | 0,00  | 0,00   | 0,00   | 0,00                                   | 0,00                                  | 0,00          | 0,00                | 0,00                                       |
| 6245                              | Transports de personnes extérieures      | 0,00                            | 7 122,28              | 0,00  | 0,00   | 0,00   | 0,00                                   | 0,00                                  | 0,00          | 0,00                | 0,00                                       |
| 6247                              | Transports collectifs                    | 0,00                            | 0,00                  | 0,00  | 0,00   | 0,00   | 0,00                                   | 0,00                                  | 0,00          | 0,00                | 0,00                                       |
| 6251                              | Voyages, déplacements et missions        | 0,00                            | 0,00                  | 0,00  | 0,00   | 0,00   | 0,00                                   | 0,00                                  | 0,00          | 0,00                | 0,00                                       |
| 6262                              | Frais de télécommunications              | 0,00                            | 0,00                  | 0,00  | 0,00   | 0,00   | 0,00                                   | 0,00                                  | 0,00          | 0,00                | 0,00                                       |
| 6281                              | Concours divers (cotisations)            | 0,00                            | 0,00                  | 0,00  | 0,00   | 0,00   | 0,00                                   | 0,00                                  | 0,00          | 0,00                | 0,00                                       |
| 6288                              | Autres services extérieurs               | 0,00                            | 0,00                  | 0,00  | 0,00   | 0,00   | 0,00                                   | 0,00                                  | 0,00          | 0,00                | 0,00                                       |
| 6331                              | Versement mobilité                       | 0,00                            | 0,00                  | 0,00  | 0,00   | 0,00   | 0,00                                   | 0,00                                  | 0,00          | 0,00                | 0,00                                       |
| 6332                              | Cotisations versées au F.N.A.L.          | 0,00                            | 0,00                  | 0,00  | 0,00   | 0,00   | 0,00                                   | 0,00                                  | 0,00          | 0,00                | 0,00                                       |
| 6336                              | Cotisations CNFPT et CDGFPT              | 0,00                            | 0,00                  | 0,00  | 0,00   | 0,00   | 0,00                                   | 0,00                                  | 0,00          | 0,00                | 0,00                                       |
| 64111                             | Rémunération principale titulaires       | 0,00                            | 0,00                  | 0,00  | 0,00   | 0,00   | 0,00                                   | 0,00                                  | 0,00          | 0,00                | 0,00                                       |
| 64112                             | SFT, indemnité de résidence              | 0,00                            | 0,00                  | 0,00  | 0,00   | 0,00   | 0,00                                   | 0,00                                  | 0,00          | 0,00                | 0,00                                       |
| 64113                             | NBI                                      | 0,00                            | 0,00                  | 0,00  | 0,00   | 0,00   | 0,00                                   | 0,00                                  | 0,00          | 0,00                | 0,00                                       |
| 64118                             | Autres indemnités                        | 0,00                            | 0,00                  | 0,00  | 0,00   | 0,00   | 0,00                                   | 0,00                                  | 0,00          | 0,00                | 0,00                                       |
| 64131                             | Rémunérations                            | 0,00                            | 0,00                  | 0,00  | 0,00   | 0,00   | 0,00                                   | 0,00                                  | 0,00          | 0,00                | 0,00                                       |
| 64132                             | SFT, indemnité de résidence              | 0,00                            | 0,00                  | 0,00  | 0,00   | 0,00   | 0,00                                   | 0,00                                  | 0,00          | 0,00                | 0,00                                       |
| 64138                             | Primes et autres indemnités              | 0,00                            | 0,00                  | 0,00  | 0,00   | 0,00   | 0,00                                   | 0,00                                  | 0,00          | 0,00                | 0,00                                       |



| Article /<br>compte<br>nature (1) | Libellé                                 | 23<br>Enseignement<br>supérieur | 24<br>Cités scolaires | 25<br>Formation professionnelle                   |  |  |  |                                       |               |                               |             |             |
|-----------------------------------|---|---------------------------------|-----------------------|---|--|--|--|---------------------------------------|---------------|-------------------------------|-------------|-------------|
|                                   |   |                                 |                       | 251<br>Insertion sociale<br>et<br>professionnelle | 252<br>Formation<br>professionnalisante<br>personnes | 253<br>Formation<br>certifiante des<br>personnes | 254<br>Formation des<br>actifs occupés | 255<br>Rémunération<br>des stagiaires | 256<br>Autres | 26<br>sanitaire et<br>sociale |             |             |
| 6451                              | Cotisations à l'U.R.S.S.A.F.            | 0,00                            | 0,00                  | 0,00  | 0,00   | 0,00   | 0,00                                   | 0,00                                  | 0,00          | 0,00                          | 0,00        | 0,00        |
| 6453                              | Cotisations aux caisses de retraites    | 0,00                            | 0,00                  | 0,00  | 0,00   | 0,00   | 0,00                                   | 0,00                                  | 0,00          | 0,00                          | 0,00        | 0,00        |
| 6454                              | Cotisations aux A.S.S.E.D.I.C.          | 0,00                            | 0,00                  | 0,00  | 0,00   | 0,00   | 0,00                                   | 0,00                                  | 0,00          | 0,00                          | 0,00        | 0,00        |
| 6458                              | Cotis. aux autres organismes sociaux    | 0,00                            | 0,00                  | 0,00  | 0,00   | 0,00   | 0,00                                   | 0,00                                  | 0,00          | 0,00                          | 0,00        | 0,00        |
| 65131                             | Bourses                                 | 0,00                            | 0,00                  | 0,00  | 0,00   | 0,00   | 0,00                                   | 0,00                                  | 0,00          | 0,00                          | 0,00        | 0,00        |
| 6558                              | Autres contributions obligatoires       | 0,00                            | 0,00                  | 0,00  | 0,00   | 0,00   | 0,00                                   | 0,00                                  | 0,00          | 0,00                          | 0,00        | 0,00        |
| <b>RECETTES</b>                   |   | <b>0,00</b>                     | <b>119 800,00</b>     | <b>0,00</b>                                       | <b>0,00</b>  | <b>0,00</b>                                      | <b>0,00</b>                            | <b>0,00</b>                           | <b>0,00</b>   | <b>0,00</b>                   | <b>0,00</b> | <b>0,00</b> |
| 7066                              | Redevances services à caractère social  | 0,00                            | 0,00                  | 0,00  | 0,00   | 0,00   | 0,00                                   | 0,00                                  | 0,00          | 0,00                          | 0,00        | 0,00        |
| 74718                             | Autres participations Etat              | 0,00                            | 119 800,00            | 0,00  | 0,00   | 0,00   | 0,00                                   | 0,00                                  | 0,00          | 0,00                          | 0,00        | 0,00        |
| 7478222                           | Participation Caisses alloc. familiales | 0,00                            | 0,00                  | 0,00  | 0,00   | 0,00   | 0,00                                   | 0,00                                  | 0,00          | 0,00                          | 0,00        | 0,00        |
| 747888                            | Autres                                  | 0,00                            | 0,00                  | 0,00  | 0,00   | 0,00   | 0,00                                   | 0,00                                  | 0,00          | 0,00                          | 0,00        | 0,00        |
| 75888                             | Autres                                  | 0,00                            | 0,00                  | 0,00  | 0,00   | 0,00   | 0,00                                   | 0,00                                  | 0,00          | 0,00                          | 0,00        | 0,00        |
| 773                               | Mandats annulés (exercices antérieurs)  | 0,00                            | 0,00                  | 0,00  | 0,00   | 0,00   | 0,00                                   | 0,00                                  | 0,00          | 0,00                          | 0,00        | 0,00        |

(1) Détailler conformément au plan de comptes.

**IV – ANNEXES**

**A – PRESENTATION CROISEE – SECTION DE FONCTIONNEMENT – PRESENTATION DETAILLEE**

**IV**

**A2.932**

**FONCTION 2 – Enseignement, formation professionnelle et apprentissage (suite 2)**

| Article /<br>compte<br>nature (1) | Libellé                                  | 28<br>Autres services périscolaires et annexes  |                       |                          |                              |  | 29<br>Sécurité | TOTAL DU CHAPITRE   |
|-----------------------------------|--|---|-----------------------|--------------------------|------------------------------|--|----------------|---------------------|
|                                   |  | 281<br>Hébergement et<br>restauration scolaires | 282<br>Sport scolaire | 283<br>Médecine scolaire | 284<br>Classes de découverte | 288<br>Autre service annexe<br>de l'enseignement |                |                     |
| <b>DEPENSES</b>                   |  | <b>753 469,09</b>                               | <b>0,00</b>           | <b>5 607,18</b>          | <b>43 500,94</b>             | <b>0,00</b>                                      | <b>0,00</b>    | <b>5 224 235,37</b> |
| 6042                              | Achats de prestations de services        | 697 985,35                                      | 0,00                  | 0,00                     | 27 577,82                    | 0,00   | 0,00           | 814 308,86          |
| 60611                             | Eau et assainissement                    | 0,00  | 0,00                  | 0,00                     | 0,00                         | 0,00   | 0,00           | 29 851,38           |
| 60612                             | Energie - Electricité                    | 0,00  | 0,00                  | 0,00                     | 0,00                         | 0,00   | 0,00           | 262 307,54          |
| 60613                             | Chauffage urbain                         | 0,00  | 0,00                  | 0,00                     | 0,00                         | 0,00   | 0,00           | 137 631,91          |
| 60623                             | Alimentation                             | 0,00  | 0,00                  | 0,00                     | 0,00                         | 0,00   | 0,00           | 22 224,26           |
| 60628                             | Autres fournitures non stockées          | 0,00  | 0,00                  | 0,00                     | 102,28                       | 0,00   | 0,00           | 506,18              |
| 60632                             | Fournitures de petit équipement          | 0,00  | 0,00                  | 0,00                     | -1,03                        | 0,00   | 0,00           | 14 661,26           |
| 6067                              | Fournitures scolaires                    | 0,00  | 0,00                  | 4 178,12                 | 7 405,75                     | 0,00   | 0,00           | 82 756,31           |
| 6068                              | Autres matières et fournitures           | 0,00  | 0,00                  | 0,00                     | 0,00                         | 0,00   | 0,00           | 1 476,26            |
| 611                               | Contrats de prestations de services      | 0,00  | 0,00                  | 0,00                     | 0,00                         | 0,00   | 0,00           | 3 278,00            |
| 61358                             | Autres                                   | 0,00  | 0,00                  | 0,00                     | 1 370,00                     | 0,00   | 0,00           | 19 073,90           |
| 615221                            | Entretien, réparations bâtiments publics | 309,84  | 0,00                  | 0,00                     | 0,00                         | 0,00   | 0,00           | 52 652,03           |
| 6156                              | Maintenance                              | 665,40  | 0,00                  | 0,00                     | 0,00                         | 0,00   | 0,00           | 25 757,51           |
| 6182                              | Documentation générale et technique      | 0,00  | 0,00                  | 151,20                   | 0,00                         | 0,00   | 0,00           | 991,20              |
| 6234                              | Réceptions                               | 0,00  | 0,00                  | 0,00                     | 0,00                         | 0,00   | 0,00           | 480,54              |
| 6245                              | Transports de personnes extérieures      | 3 924,88  | 0,00                  | 0,00                     | 7 100,00                     | 0,00   | 0,00           | 18 147,16           |
| 6247                              | Transports collectifs                    | 0,00  | 0,00                  | 0,00                     | -53,88                       | 0,00   | 0,00           | -53,88              |
| 6251                              | Voyages, déplacements et missions        | 0,00  | 0,00                  | 0,00                     | 0,00                         | 0,00   | 0,00           | 909,48              |
| 6262                              | Frais de télécommunications              | 2 131,53  | 0,00                  | 1 277,86                 | 0,00                         | 0,00   | 0,00           | 9 059,58            |
| 6281                              | Concours divers (cotisations)            | 0,00  | 0,00                  | 0,00                     | 0,00                         | 0,00   | 0,00           | 30,00               |
| 6288                              | Autres services extérieurs               | 0,00  | 0,00                  | 0,00                     | 0,00                         | 0,00   | 0,00           | 1 314,00            |
| 6331                              | Versement mobilité                       | 546,12  | 0,00                  | 0,00                     | 0,00                         | 0,00   | 0,00           | 44 399,20           |
| 6332                              | Cotisations versées au F.N.A.L.          | 136,50  | 0,00                  | 0,00                     | 0,00                         | 0,00   | 0,00           | 11 095,91           |
| 6336                              | Cotisations CNFPT et CDGFPT              | 595,20  | 0,00                  | 0,00                     | 0,00                         | 0,00   | 0,00           | 48 391,70           |
| 64111                             | Rémunération principale titulaires       | 27 355,12                                       | 0,00                  | 0,00                     | 0,00                         | 0,00   | 0,00           | 1 130 104,45        |
| 64112                             | SFT, indemnité de résidence              | 882,87  | 0,00                  | 0,00                     | 0,00                         | 0,00   | 0,00           | 25 022,45           |
| 64113                             | NBI                                      | 0,00  | 0,00                  | 0,00                     | 0,00                         | 0,00   | 0,00           | 27 924,40           |
| 64118                             | Autres indemnités                        | 5 982,72  | 0,00                  | 0,00                     | 0,00                         | 0,00   | 0,00           | 213 077,69          |
| 64131                             | Rémunérations                            | 0,00  | 0,00                  | 0,00                     | 0,00                         | 0,00   | 0,00           | 922 061,49          |
| 64132                             | SFT, indemnité de résidence              | 0,00  | 0,00                  | 0,00                     | 0,00                         | 0,00   | 0,00           | 24 845,93           |
| 64138                             | Primes et autres indemnités              | 0,00  | 0,00                  | 0,00                     | 0,00                         | 0,00   | 0,00           | 185 338,76          |
| 6451                              | Cotisations à l'U.R.S.S.A.F.             | 4 217,06  | 0,00                  | 0,00                     | 0,00                         | 0,00   | 0,00           | 523 775,93          |

Envoyé en préfecture le 02/04/2024  
 Reçu en préfecture le 02/04/2024  
 Publié le 29  
 ID : 069-216900910-20240328-DEL20240328\_2-DE



| Article /<br>compte<br>nature (1) | Libellé                                 | 28<br>Autres services périscolaires et annexes  |                       |                          |                              |             | 288<br>Autre service annexe<br>de l'enseignement | TOTAL DU CHAPITRE |
|-----------------------------------|---|---|-----------------------|--------------------------|------------------------------|-------------|--|-------------------|
|                                   |   | 281<br>Hébergement et<br>restauration scolaires | 282<br>Sport scolaire | 283<br>Médecine scolaire | 284<br>Classes de découverte |             |  |                   |
| 6453                              | Cotisations aux caisses de retraites    | 8 627,32  | 0,00                  | 0,00                     | 0,00                         | 0,00        | 0,00   | 399 846,55        |
| 6454                              | Cotisations aux A.S.S.E.D.I.C.          | 0,00  | 0,00                  | 0,00                     | 0,00                         | 0,00        | 0,00   | 45 683,18         |
| 6458                              | Cotis. aux autres organismes sociaux    | 109,18  | 0,00                  | 0,00                     | 0,00                         | 0,00        | 0,00   | 4 363,49          |
| 65131                             | Bourses                                 | 0,00  | 0,00                  | 0,00                     | 0,00                         | 0,00        | 0,00   | 4 239,50          |
| 6558                              | Autres contributions obligatoires       | 0,00  | 0,00                  | 0,00                     | 0,00                         | 0,00        | 0,00   | 116 701,26        |
| <b>RECETTES</b>                   |   | <b>367 822,76</b>                               | <b>0,00</b>           | <b>0,00</b>              | <b>139 159,66</b>            | <b>0,00</b> | <b>0,00</b>                                      | <b>636 402,58</b> |
| 7066                              | Redevances services à caractère social  | 367 822,76                                      | 0,00                  | 0,00                     | 64 239,71                    | 0,00        | 0,00   | 432 062,47        |
| 74718                             | Autres participations Etat              | 0,00  | 0,00                  | 0,00                     | 0,00                         | 0,00        | 0,00   | 119 800,00        |
| 7478222                           | Participation Caisses alloc. familiales | 0,00  | 0,00                  | 0,00                     | 52 040,34                    | 0,00        | 0,00   | 52 040,34         |
| 747888                            | Autres                                  | 0,00  | 0,00                  | 0,00                     | 22 879,61                    | 0,00        | 0,00   | 22 879,61         |
| 75888                             | Autres                                  | 0,00  | 0,00                  | 0,00                     | 0,00                         | 0,00        | 0,00   | 8 107,19          |
| 773                               | Mandats annulés (exercices antérieurs)  | 0,00  | 0,00                  | 0,00                     | 0,00                         | 0,00        | 0,00   | 1 512,97          |

(1) Détailler conformément au plan de comptes.

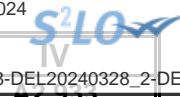

**IV – ANNEXES**

**A – PRESENTATION CROISEE – SECTION DE FONCTIONNEMENT – PRESENTATION DETAILLEE**

**FONCTION 3 – Culture, vie sociale, jeunesse, sports et loisirs**

| Article /<br>compte<br>nature<br>(1) | Libellé                                  | 30<br>Services communs | 31<br>Culture   |                   |                                       |                  |                            |  |  |                                  |
|--------------------------------------|--|------------------------|---|-------------------|---------------------------------------|------------------|----------------------------|--|--|----------------------------------|
|                                      |  |                        | 311<br>Activités<br>artist.,actions et<br>manif.cult. | 312<br>Patrimoine | 313<br>Bibliothèques,<br>médiathèques | 314<br>Musées    | 315<br>Services d'archives | 316<br>Théâtres et<br>spectacles vivants | 317<br>Cinémas et autres<br>salles de spectacles | 318<br>Archéologie<br>préventive |
| <b>DEPENSES</b>                      |  | <b>1 307 453,93</b>    | <b>1 060 873,46</b>                                   | <b>1 800,00</b>   | <b>1 154 340,06</b>                   | <b>64 869,95</b> | <b>530 424,36</b>          | <b>315 699,79</b>                        | <b>0,00</b>                                      | <b>0,00</b>                      |
| 6042                                 | Achats de prestations de services        | 400,00                 | 0,00  | 0,00              | 865,00                                | 0,00             | 1 187,55                   | 0,00                                     | 0,00   | 0,00                             |
| 60611                                | Eau et assainissement                    | 1 876,79               | 478,31  | 0,00              | 0,00                                  | 1 256,82         | 0,00                       | 0,00                                     | 0,00   | 0,00                             |
| 60612                                | Energie - Electricité                    | 67 503,63              | 32 190,66   | 0,00              | 78 774,36                             | 42 144,43        | 0,00                       | 0,00                                     | 0,00   | 0,00                             |
| 60613                                | Chauffage urbain                         | 0,00                   | 0,00  | 0,00              | 0,00                                  | 0,00             | 0,00                       | 0,00                                     | 0,00   | 0,00                             |
| 60622                                | Carburants                               | 0,00                   | 0,00  | 0,00              | 0,00                                  | 0,00             | 0,00                       | 0,00                                     | 0,00   | 0,00                             |
| 60623                                | Alimentation                             | 361,55                 | 362,67  | 0,00              | 347,67                                | 0,00             | 248,04                     | 0,00                                     | 0,00   | 0,00                             |
| 60628                                | Autres fournitures non stockées          | 0,00                   | 0,00  | 0,00              | 0,00                                  | 0,00             | 0,00                       | 0,00                                     | 0,00   | 0,00                             |
| 60631                                | Fournitures d'entretien                  | 0,00                   | 0,00  | 0,00              | 0,00                                  | 0,00             | 0,00                       | 0,00                                     | 0,00   | 0,00                             |
| 60632                                | Fournitures de petit équipement          | 3 835,85               | 4 435,89  | 0,00              | 4 722,67                              | 0,00             | 0,00                       | 0,00                                     | 0,00   | 0,00                             |
| 60636                                | Habillement et vêtements de travail      | 4 231,08               | 0,00  | 0,00              | 0,00                                  | 0,00             | 0,00                       | 0,00                                     | 0,00   | 0,00                             |
| 6065                                 | Livres, disq., cass. (biblio. Médiat.)   | 0,00                   | 0,00  | 0,00              | 55 127,26                             | 0,00             | 268,63                     | 0,00                                     | 0,00   | 0,00                             |
| 60668                                | Autres produits pharmaceutiques          | 0,00                   | 0,00  | 0,00              | 0,00                                  | 0,00             | 0,00                       | 0,00                                     | 0,00   | 0,00                             |
| 6068                                 | Autres matières et fournitures           | 0,00                   | 263,55  | 0,00              | 0,00                                  | 0,00             | 0,00                       | 0,00                                     | 0,00   | 0,00                             |
| 611                                  | Contrats de prestations de services      | 100 140,20             | 34 547,53   | 0,00              | 26 473,18                             | 205,20           | 4 824,00                   | 114,00                                   | 0,00   | 0,00                             |
| 61358                                | Autres                                   | 0,00                   | 6 846,72  | 0,00              | 0,00                                  | 0,00             | 0,00                       | 0,00                                     | 0,00   | 0,00                             |
| 614                                  | Charges locatives et de copropriété      | 0,00                   | 0,00  | 0,00              | 0,00                                  | 0,00             | 0,00                       | 0,00                                     | 0,00   | 0,00                             |
| 61521                                | Entretien terrains                       | 0,00                   | 0,00  | 0,00              | 0,00                                  | 0,00             | 0,00                       | 0,00                                     | 0,00   | 0,00                             |
| 615221                               | Entretien, réparations bâtiments publics | 6 264,92               | 83,70   | 0,00              | 3 546,17                              | 7 712,87         | 0,00                       | 1 994,45                                 | 0,00   | 0,00                             |
| 61558                                | Entretien autres biens mobiliers         | 0,00                   | 9 778,64  | 1 800,00          | 0,00                                  | 0,00             | 0,00                       | 326,83                                   | 0,00   | 0,00                             |
| 6156                                 | Maintenance                              | 11 300,33              | 4 951,09  | 0,00              | 600,27                                | 13 550,63        | 49,84                      | 2 995,71                                 | 0,00   | 0,00                             |
| 617                                  | Etudes et recherches                     | 0,00                   | 0,00  | 0,00              | 0,00                                  | 0,00             | 0,00                       | 0,00                                     | 0,00   | 0,00                             |
| 6188                                 | Autres frais divers                      | 0,00                   | 0,00  | 0,00              | 0,00                                  | 0,00             | 0,00                       | 0,00                                     | 0,00   | 0,00                             |
| 6218                                 | Autre personnel extérieur                | 3 950,00               | 0,00  | 0,00              | 0,00                                  | 0,00             | 0,00                       | 0,00                                     | 0,00   | 0,00                             |
| 62261                                | Honoraires médicaux et paramédicaux      | 0,00                   | 0,00  | 0,00              | 0,00                                  | 0,00             | 0,00                       | 0,00                                     | 0,00   | 0,00                             |



| Article /<br>compte<br>nature<br>(1) | Libellé                                     | 30<br>Services communs | 31<br>Culture   |                   |                                       |               |                            |  |  |                                  |
|--------------------------------------|---|------------------------|---|-------------------|---------------------------------------|---------------|----------------------------|--|--|----------------------------------|
|                                      |   |                        | 311<br>Activités<br>artist.,actions et<br>manif.cult. | 312<br>Patrimoine | 313<br>Bibliothèques,<br>médiathèques | 314<br>Musées | 315<br>Services d'archives | 316<br>Théâtres et<br>spectacles vivants | 317<br>Cinémas et autres<br>salles de spectacles | 318<br>Archéologie<br>préventive |
| 6234                                 | Réceptions                                  | 810,66                 | 0,00  | 0,00              | 120,00                                | 0,00          | 0,00                       | 0,00                                     | 0,00   | 0,00                             |
| 6236                                 | Catalogues et imprimés                      | 0,00                   | 0,00  | 0,00              | 0,00                                  | 0,00          | 0,00                       | 0,00                                     | 0,00   | 0,00                             |
| 6238                                 | Divers                                      | 0,00                   | 0,00  | 0,00              | 0,00                                  | 0,00          | 2 215,41                   | 0,00                                     | 0,00   | 0,00                             |
| 6245                                 | Transports de personnes<br>extérieures      | 0,00                   | 0,00  | 0,00              | 0,00                                  | 0,00          | 0,00                       | 0,00                                     | 0,00   | 0,00                             |
| 6251                                 | Voyages, déplacements et<br>missions        | 210,51                 | 306,58  | 0,00              | 470,10                                | 0,00          | 162,46                     | 0,00                                     | 0,00   | 0,00                             |
| 6262                                 | Frais de télécommunications                 | 0,00                   | 218,88  | 0,00              | 303,86                                | 0,00          | 0,00                       | 268,80                                   | 0,00   | 0,00                             |
| 6281                                 | Concours divers (cotisations)               | 531,00                 | 459,20  | 0,00              | 80,00                                 | 0,00          | 105,00                     | 0,00                                     | 0,00   | 0,00                             |
| 6283                                 | Frais de nettoyage des locaux               | 1 080,00               | 0,00  | 0,00              | 0,00                                  | 0,00          | 0,00                       | 0,00                                     | 0,00   | 0,00                             |
| 6288                                 | Autres services extérieurs                  | 0,00                   | 0,00  | 0,00              | 0,00                                  | 0,00          | 0,00                       | 0,00                                     | 0,00   | 0,00                             |
| 6331                                 | Versement mobilité                          | 11 020,07              | 11 899,22   | 0,00              | 11 410,67                             | 0,00          | 5 818,12                   | 0,00                                     | 0,00   | 0,00                             |
| 6332                                 | Cotisations versées au F.N.A.L.             | 2 755,00               | 2 974,72  | 0,00              | 2 852,71                              | 0,00          | 1 454,40                   | 0,00                                     | 0,00   | 0,00                             |
| 6333                                 | Particip. employeurs format.<br>prof. cont. | 128,05                 | 0,00  | 0,00              | 0,00                                  | 0,00          | 0,00                       | 0,00                                     | 0,00   | 0,00                             |
| 6336                                 | Cotisations CNFPT et CDGFPT                 | 12 011,29              | 12 969,39   | 0,00              | 12 437,47                             | 0,00          | 6 342,54                   | 0,00                                     | 0,00   | 0,00                             |
| 637                                  | Autres impôts, taxes (autres<br>organismes) | 1 282,12               | 1 315,11  | 0,00              | 206,62                                | 0,00          | 0,00                       | 0,00                                     | 0,00   | 0,00                             |
| 64111                                | Rémunération principale<br>titulaires       | 195 853,46             | 382 346,13  | 0,00              | 472 610,08                            | 0,00          | 300 795,42                 | 0,00                                     | 0,00   | 0,00                             |
| 64112                                | SFT, indemnité de résidence                 | 3 790,26               | 6 270,11  | 0,00              | 6 785,12                              | 0,00          | 4 128,38                   | 0,00                                     | 0,00   | 0,00                             |
| 64113                                | NBI   | 4 130,67               | 2 270,51  | 0,00              | 7 921,78                              | 0,00          | 2 646,90                   | 0,00                                     | 0,00   | 0,00                             |
| 64118                                | Autres indemnités                           | 44 384,68              | 57 880,55   | 0,00              | 104 364,20                            | 0,00          | 58 475,49                  | 0,00                                     | 0,00   | 0,00                             |
| 64131                                | Rémunérations                               | 296 704,03             | 187 938,75  | 0,00              | 77 939,21                             | 0,00          | 0,00                       | 0,00                                     | 0,00   | 0,00                             |
| 64132                                | SFT, indemnité de résidence                 | 4 466,54               | 3 153,78  | 0,00              | 781,72                                | 0,00          | 0,00                       | 0,00                                     | 0,00   | 0,00                             |
| 64138                                | Primes et autres indemnités                 | 58 243,60              | 34 497,33   | 0,00              | 20 192,85                             | 0,00          | 0,00                       | 0,00                                     | 0,00   | 0,00                             |
| 6417                                 | Rémunérations des apprentis                 | 17 266,15              | 0,00  | 0,00              | 0,00                                  | 0,00          | 0,00                       | 0,00                                     | 0,00   | 0,00                             |
| 6451                                 | Cotisations à l'U.R.S.S.A.F.                | 143 349,34             | 130 796,66  | 0,00              | 103 858,56                            | 0,00          | 44 924,54                  | 0,00                                     | 0,00   | 0,00                             |
| 6453                                 | Cotisations aux caisses de<br>retraites     | 79 107,21              | 121 199,84  | 0,00              | 155 709,14                            | 0,00          | 95 577,95                  | 0,00                                     | 0,00   | 0,00                             |
| 6454                                 | Cotisations aux A.S.S.E.D.I.C.              | 14 827,72              | 9 034,66  | 0,00              | 3 954,69                              | 0,00          | 0,00                       | 0,00                                     | 0,00   | 0,00                             |
| 6458                                 | Cotis. aux autres organismes<br>sociaux     | 1 568,22               | 1 403,28  | 0,00              | 1 884,70                              | 0,00          | 1 199,69                   | 0,00                                     | 0,00   | 0,00                             |
| 6475                                 | Médecine du travail, pharmacie              | 19,00                  | 0,00  | 0,00              | 0,00                                  | 0,00          | 0,00                       | 0,00                                     | 0,00   | 0,00                             |
| 65131                                | Bourses                                     | 0,00                   | 0,00  | 0,00              | 0,00                                  | 0,00          | 0,00                       | 0,00                                     | 0,00   | 0,00                             |
| 65748                                | Subv.fonct.autres personnes<br>droit privé  | 214 050,00             | 0,00  | 0,00              | 0,00                                  | 0,00          | 0,00                       | 310 000,00                               | 0,00   | 0,00                             |
| 65888                                | Autres                                      | 0,00                   | 0,00  | 0,00              | 0,00                                  | 0,00          | 0,00                       | 0,00                                     | 0,00   | 0,00                             |
| <b>RECETTES</b>                      |   | <b>0,00</b>            | <b>253 890,78</b>                                     | <b>1 320,00</b>   | <b>18 000,13</b>                      | <b>0,00</b>   | <b>0,00</b>                | <b>12 794,85</b>                         | <b>0,00</b>                                      | <b>0,00</b>                      |



| Article /<br>compte<br>nature<br>(1) | Libellé                                  | 30<br>Services communs | 31<br>Culture   |                   |                                       |               |                            |  |  |                                  |      |
|--------------------------------------|--|------------------------|---|-------------------|---------------------------------------|---------------|----------------------------|--|--|----------------------------------|------|
|                                      |  |                        | 311<br>Activités<br>artist.,actions et<br>manif.cult. | 312<br>Patrimoine | 313<br>Bibliothèques,<br>médiathèques | 314<br>Musées | 315<br>Services d'archives | 316<br>Théâtres et<br>spectacles vivants | 317<br>Cinémas et autres<br>salles de spectacles | 318<br>Archéologie<br>préventive |      |
| 7062                                 | Redevances services à caractère culturel | 0,00                   | 85 888,78   | 0,00              | 0,00                                  | 0,00          | 0,00                       | 0,00                                     | 12 794,85  | 0,00                             | 0,00 |
| 70631                                | Redevances services à caractère sportif  | 0,00                   | 0,00  | 0,00              | 0,00                                  | 0,00          | 0,00                       | 0,00                                     | 0,00   | 0,00                             | 0,00 |
| 7066                                 | Redevances services à caractère social   | 0,00                   | 0,00  | 0,00              | 0,00                                  | 0,00          | 0,00                       | 0,00                                     | 0,00   | 0,00                             | 0,00 |
| 74718                                | Autres participations Etat               | 0,00                   | 31 200,00   | 0,00              | 14 000,13                             | 0,00          | 0,00                       | 0,00                                     | 0,00   | 0,00                             | 0,00 |
| 7472                                 | Participation régions                    | 0,00                   | 0,00  | 0,00              | 0,00                                  | 0,00          | 0,00                       | 0,00                                     | 0,00   | 0,00                             | 0,00 |
| 74751                                | Participation GFP de rattachement        | 0,00                   | 129 802,00  | 0,00              | 4 000,00                              | 0,00          | 0,00                       | 0,00                                     | 0,00   | 0,00                             | 0,00 |
| 7476                                 | Sécurité sociale, organism. Mutualistes  | 0,00                   | 0,00  | 0,00              | 0,00                                  | 0,00          | 0,00                       | 0,00                                     | 0,00   | 0,00                             | 0,00 |
| 7478223                              | Organismes régis par Code mutualité      | 0,00                   | 0,00  | 0,00              | 0,00                                  | 0,00          | 0,00                       | 0,00                                     | 0,00   | 0,00                             | 0,00 |
| 747888                               | Autres                                   | 0,00                   | 7 000,00  | 0,00              | 0,00                                  | 0,00          | 0,00                       | 0,00                                     | 0,00   | 0,00                             | 0,00 |
| 75888                                | Autres                                   | 0,00                   | 0,00  | 1 320,00          | 0,00                                  | 0,00          | 0,00                       | 0,00                                     | 0,00   | 0,00                             | 0,00 |
| 773                                  | Mandats annulés (exercices antérieurs)   | 0,00                   | 0,00  | 0,00              | 0,00                                  | 0,00          | 0,00                       | 0,00                                     | 0,00   | 0,00                             | 0,00 |

(1) Détailler conformément au plan de comptes.

**IV – ANNEXES**

**A – PRESENTATION CROISEE – SECTION DE FONCTIONNEMENT – PRESENTATION DETAILLEE**

**IV**

**A2.933**

**FONCTION 3 – Culture, vie sociale, jeunesse, sports et loisirs (suite 1)**

| Article /<br>compte<br>nature (1) | Libellé                                  | 32<br>Sports (autres que scolaires) |                  |                   |   |  |                                 |
|-----------------------------------|--|-------------------------------------|------------------|-------------------|---|--|---------------------------------|
|                                   |  | 321<br>Salles de sport, gymnases    | 322<br>Stades    | 323<br>Piscines   | 324<br>Centres de formation<br>sportifs | 325<br>Autres équipements<br>sportifs ou loisirs | 326<br>Manifestations sportives |
| <b>DEPENSES</b>                   |  | <b>324 231,81</b>                   | <b>16 464,86</b> | <b>661 090,20</b> | <b>0,00</b>                             | <b>0,00</b>                                      | <b>19 987,85</b>                |
| 6042                              | Achats de prestations de services        | 0,00                                | 0,00             | 32 353,20         | 0,00                                    | 0,00   | 2 676,60                        |
| 60611                             | Eau et assainissement                    | 11 653,16                           | 0,00             | 84 378,92         | 0,00                                    | 0,00   | 0,00                            |
| 60612                             | Energie - Electricité                    | 112 607,89                          | 0,00             | 166 907,37        | 0,00                                    | 0,00   | 0,00                            |
| 60613                             | Chauffage urbain                         | 99 534,17                           | 0,00             | 122 949,75        | 0,00                                    | 0,00   | 0,00                            |
| 60622                             | Carburants                               | 0,00                                | 0,00             | 0,00              | 0,00                                    | 0,00   | 0,00                            |
| 60623                             | Alimentation                             | 0,00                                | 0,00             | 0,00              | 0,00                                    | 0,00   | 603,40                          |
| 60628                             | Autres fournitures non stockées          | 515,44                              | 4 465,07         | 16 989,90         | 0,00                                    | 0,00   | 0,00                            |
| 60631                             | Fournitures d'entretien                  | 937,20                              | 0,00             | 325,20            | 0,00                                    | 0,00   | 0,00                            |
| 60632                             | Fournitures de petit équipement          | 2 337,82                            | 2 604,68         | 5 184,08          | 0,00                                    | 0,00   | 9 558,16                        |
| 60636                             | Habillement et vêtements de travail      | 0,00                                | 0,00             | 0,00              | 0,00                                    | 0,00   | 0,00                            |
| 6065                              | Livres, disq., cass. (biblio. Médiat.)   | 0,00                                | 0,00             | 0,00              | 0,00                                    | 0,00   | 0,00                            |
| 60668                             | Autres produits pharmaceutiques          | 0,00                                | 0,00             | 326,10            | 0,00                                    | 0,00   | 0,00                            |
| 6068                              | Autres matières et fournitures           | 0,00                                | 0,00             | 0,00              | 0,00                                    | 0,00   | 2 700,40                        |
| 611                               | Contrats de prestations de services      | 868,99                              | 0,00             | 205,20            | 0,00                                    | 0,00   | 2 097,60                        |
| 61358                             | Autres                                   | 0,00                                | 0,00             | 1 643,95          | 0,00                                    | 0,00   | 0,00                            |
| 614                               | Charges locatives et de copropriété      | 0,00                                | 0,00             | 0,00              | 0,00                                    | 0,00   | 0,00                            |
| 61521                             | Entretien terrains                       | 0,00                                | 840,00           | 0,00              | 0,00                                    | 0,00   | 0,00                            |
| 615221                            | Entretien, réparations bâtiments publics | 14 760,93                           | 8 016,00         | 18 024,68         | 0,00                                    | 0,00   | 0,00                            |
| 61558                             | Entretien autres biens mobiliers         | 1 608,22                            | 0,00             | 1 424,44          | 0,00                                    | 0,00   | 0,00                            |
| 6156                              | Maintenance                              | 9 584,54                            | 34,61            | 18 953,17         | 0,00                                    | 0,00   | 0,00                            |
| 617                               | Etudes et recherches                     | 0,00                                | 0,00             | 8 768,00          | 0,00                                    | 0,00   | 0,00                            |
| 6188                              | Autres frais divers                      | 0,00                                | 0,00             | 0,00              | 0,00                                    | 0,00   | 1 124,00                        |
| 6218                              | Autre personnel extérieur                | 0,00                                | 0,00             | 0,00              | 0,00                                    | 0,00   | 0,00                            |
| 62261                             | Honoraires médicaux et paramédicaux      | 0,00                                | 0,00             | 0,00              | 0,00                                    | 0,00   | 0,00                            |
| 6234                              | Réceptions                               | 0,00                                | 0,00             | 0,00              | 0,00                                    | 0,00   | 0,00                            |
| 6236                              | Catalogues et imprimés                   | 0,00                                | 0,00             | 0,00              | 0,00                                    | 0,00   | 0,00                            |
| 6238                              | Divers                                   | 0,00                                | 0,00             | 0,00              | 0,00                                    | 0,00   | 0,00                            |
| 6245                              | Transports de personnes extérieures      | 0,00                                | 0,00             | 0,00              | 0,00                                    | 0,00   | 1 227,69                        |
| 6251                              | Voyages, déplacements et missions        | 0,00                                | 0,00             | 0,00              | 0,00                                    | 0,00   | 0,00                            |
| 6262                              | Frais de télécommunications              | 1 381,75                            | 504,50           | 713,17            | 0,00                                    | 0,00   | 0,00                            |
| 6281                              | Concours divers (cotisations)            | 0,00                                | 0,00             | 90,00             | 0,00                                    | 0,00   | 0,00                            |
| 6283                              | Frais de nettoyage des locaux            | 0,00                                | 0,00             | 0,00              | 0,00                                    | 0,00   | 0,00                            |



| Article /<br>compte<br>nature (1) | Libellé                                  | 32<br>Sports (autres que scolaires) |                  |                  |   |  |                                 |
|-----------------------------------|--|-------------------------------------|------------------|------------------|---|--|---------------------------------|
|                                   |  | 321<br>Salles de sport, gymnases    | 322<br>Stades    | 323<br>Piscines  | 324<br>Centres de formation<br>sportifs | 325<br>Autres équipements<br>sportifs ou loisirs | 326<br>Manifestations sportives |
| 6288                              | Autres services extérieurs               | 0,00                                | 0,00             | 1 031,44         | 0,00                                    | 0,00   | 0,00                            |
| 6331                              | Versement mobilité                       | 168,27                              | 0,00             | 2 504,32         | 0,00                                    | 0,00   | 0,00                            |
| 6332                              | Cotisations versées au F.N.A.L.          | 42,03                               | 0,00             | 626,10           | 0,00                                    | 0,00   | 0,00                            |
| 6333                              | Particip. employeurs format. prof. cont. | 0,00                                | 0,00             | 0,00             | 0,00                                    | 0,00   | 0,00                            |
| 6336                              | Cotisations CNFPT et CDGFPT              | 183,20                              | 0,00             | 2 729,47         | 0,00                                    | 0,00   | 0,00                            |
| 637                               | Autres impôts, taxes (autres organismes) | 0,00                                | 0,00             | 0,00             | 0,00                                    | 0,00   | 0,00                            |
| 64111                             | Rémunération principale titulaires       | 0,00                                | 0,00             | 0,00             | 0,00                                    | 0,00   | 0,00                            |
| 64112                             | SFT, indemnité de résidence              | 0,00                                | 0,00             | 0,00             | 0,00                                    | 0,00   | 0,00                            |
| 64113                             | NBI                                      | 0,00                                | 0,00             | 0,00             | 0,00                                    | 0,00   | 0,00                            |
| 64118                             | Autres indemnités                        | 0,00                                | 0,00             | 0,00             | 0,00                                    | 0,00   | 0,00                            |
| 64131                             | Rémunérations                            | 60 090,06                           | 0,00             | 95 959,33        | 0,00                                    | 0,00   | 0,00                            |
| 64132                             | SFT, indemnité de résidence              | 0,00                                | 0,00             | 2 958,22         | 0,00                                    | 0,00   | 0,00                            |
| 64138                             | Primes et autres indemnités              | 0,00                                | 0,00             | 25 483,73        | 0,00                                    | 0,00   | 0,00                            |
| 6417                              | Rémunérations des apprentis              | 0,00                                | 0,00             | 0,00             | 0,00                                    | 0,00   | 0,00                            |
| 6451                              | Cotisations à l'U.R.S.S.A.F.             | 2 877,80                            | 0,00             | 39 434,41        | 0,00                                    | 0,00   | 0,00                            |
| 6453                              | Cotisations aux caisses de retraites     | 2 586,36                            | 0,00             | 5 211,15         | 0,00                                    | 0,00   | 0,00                            |
| 6454                              | Cotisations aux A.S.S.E.D.I.C.           | 2 493,98                            | 0,00             | 5 071,14         | 0,00                                    | 0,00   | 0,00                            |
| 6458                              | Cotis. aux autres organismes sociaux     | 0,00                                | 0,00             | 0,00             | 0,00                                    | 0,00   | 0,00                            |
| 6475                              | Médecine du travail, pharmacie           | 0,00                                | 0,00             | 0,00             | 0,00                                    | 0,00   | 0,00                            |
| 65131                             | Bourses                                  | 0,00                                | 0,00             | 0,00             | 0,00                                    | 0,00   | 0,00                            |
| 65748                             | Subv.fonct.autres personnes droit privé  | 0,00                                | 0,00             | 111,90           | 0,00                                    | 0,00   | 0,00                            |
| 65888                             | Autres                                   | 0,00                                | 0,00             | 731,86           | 0,00                                    | 0,00   | 0,00                            |
| <b>RECETTES</b>                   |  | <b>23 498,90</b>                    | <b>36 557,50</b> | <b>61 227,79</b> | <b>0,00</b>                             | <b>0,00</b>                                      | <b>0,00</b>                     |
| 7062                              | Redevances services à caractère culturel | 0,00                                | 0,00             | 0,00             | 0,00                                    | 0,00   | 0,00                            |
| 70631                             | Redevances services à caractère sportif  | 0,00                                | 0,00             | 61 227,79        | 0,00                                    | 0,00   | 0,00                            |
| 7066                              | Redevances services à caractère social   | 0,00                                | 0,00             | 0,00             | 0,00                                    | 0,00   | 0,00                            |
| 74718                             | Autres participations Etat               | 0,00                                | 0,00             | 0,00             | 0,00                                    | 0,00   | 0,00                            |
| 7472                              | Participation régions                    | 0,00                                | 36 557,50        | 0,00             | 0,00                                    | 0,00   | 0,00                            |
| 74751                             | Participation GFP de rattachement        | 23 498,90                           | 0,00             | 0,00             | 0,00                                    | 0,00   | 0,00                            |
| 7476                              | Sécurité sociale, organism. Mutualistes  | 0,00                                | 0,00             | 0,00             | 0,00                                    | 0,00   | 0,00                            |
| 7478223                           | Organismes régis par Code mutualité      | 0,00                                | 0,00             | 0,00             | 0,00                                    | 0,00   | 0,00                            |
| 747888                            | Autres                                   | 0,00                                | 0,00             | 0,00             | 0,00                                    | 0,00   | 0,00                            |
| 75888                             | Autres                                   | 0,00                                | 0,00             | 0,00             | 0,00                                    | 0,00   | 0,00                            |
| 773                               | Mandats annulés (exercices antérieurs)   | 0,00                                | 0,00             | 0,00             | 0,00                                    | 0,00   | 0,00                            |

(1) Détailler conformément au plan de comptes.

## IV – ANNEXES

## A – PRESENTATION CROISEE – SECTION DE FONCTIONNEMENT – PRESENTATION DETAILLEE

IV

A2.933

## FONCTION 3 – Culture, vie sociale, jeunesse, sports et loisirs (suite 2)

| Article / compte nature<br>(1) | Libellé                                  | 33<br>Jeunesse (action socio-éduc.) et loisirs |                                |  | 34<br>Vie sociale et citoyenne                      |                  | 39<br>Sécurité | TOTAL DU<br>CHAPITRE |
|--------------------------------|--|--|--------------------------------|--|---|------------------|----------------|----------------------|
|                                |  | 331<br>Centres de loisirs                      | 332<br>Colonies de<br>vacances | 338<br>Autres activités<br>pour les jeunes | 341<br>Egalité entre les<br>femmes et les<br>hommes | 348<br>Autres    |                |                      |
| <b>DEPENSES</b>                |  | <b>814 651,26</b>                              | <b>121 085,15</b>              | <b>428 731,38</b>                          | <b>0,00</b>   | <b>58 142,25</b> | <b>0,00</b>    | <b>6 879 846,31</b>  |
| 6042                           | Achats de prestations de services        | 81 564,12                                      | 115 830,08                     | 32 812,13                                  | 0,00  | 54 632,99        | 0,00           | 322 321,67           |
| 60611                          | Eau et assainissement                    | 2 644,77                                       | 457,67                         | 0,00                                       | 0,00  | 0,00             | 0,00           | 102 746,44           |
| 60612                          | Energie - Electricité                    | 33 997,72                                      | 784,45                         | 0,00                                       | 0,00  | 0,00             | 0,00           | 534 910,51           |
| 60613                          | Chauffage urbain                         | 0,00   | 0,00                           | 0,00                                       | 0,00  | 0,00             | 0,00           | 222 483,92           |
| 60622                          | Carburants                               | 0,00   | 0,00                           | 90,00                                      | 0,00  | 0,00             | 0,00           | 90,00                |
| 60623                          | Alimentation                             | 932,80   | 0,00                           | 428,38                                     | 0,00  | 896,44           | 0,00           | 4 180,95             |
| 60628                          | Autres fournitures non stockées          | 499,27   | 0,00                           | 0,00                                       | 0,00  | 0,00             | 0,00           | 22 469,68            |
| 60631                          | Fournitures d'entretien                  | 0,00   | 0,00                           | 0,00                                       | 0,00  | 0,00             | 0,00           | 1 262,40             |
| 60632                          | Fournitures de petit équipement          | 1 496,08                                       | 0,00                           | 931,22                                     | 0,00  | 867,22           | 0,00           | 35 973,67            |
| 60636                          | Habillement et vêtements de travail      | 0,00   | 0,00                           | 0,00                                       | 0,00  | 0,00             | 0,00           | 4 231,08             |
| 6065                           | Livres, disq., cass. (biblio. Médiat.)   | 0,00   | 0,00                           | 0,00                                       | 0,00  | 0,00             | 0,00           | 55 395,89            |
| 60668                          | Autres produits pharmaceutiques          | 497,67   | 0,00                           | 0,00                                       | 0,00  | 0,00             | 0,00           | 823,77               |
| 6068                           | Autres matières et fournitures           | 6 497,37                                       | 0,00                           | 449,90                                     | 0,00  | 0,00             | 0,00           | 9 911,22             |
| 611                            | Contrats de prestations de services      | 205,20   | 0,00                           | 0,00                                       | 0,00  | 0,00             | 0,00           | 169 681,10           |
| 61358                          | Autres                                   | 1 500,00                                       | 0,00                           | 0,00                                       | 0,00  | 0,00             | 0,00           | 9 990,67             |
| 614                            | Charges locatives et de copropriété      | 0,00   | 85,00                          | 0,00                                       | 0,00  | 0,00             | 0,00           | 85,00                |
| 61521                          | Entretien terrains                       | 0,00   | 0,00                           | 0,00                                       | 0,00  | 0,00             | 0,00           | 840,00               |
| 615221                         | Entretien, réparations bâtiments publics | 4 700,73                                       | 0,00                           | 0,00                                       | 0,00  | 0,00             | 0,00           | 65 104,45            |
| 61558                          | Entretien autres biens mobiliers         | 1 301,65                                       | 0,00                           | 0,00                                       | 0,00  | 0,00             | 0,00           | 16 239,78            |
| 6156                           | Maintenance                              | 8 132,36                                       | 0,00                           | 0,00                                       | 0,00  | 0,00             | 0,00           | 70 152,55            |
| 617                            | Etudes et recherches                     | 0,00   | 0,00                           | 0,00                                       | 0,00  | 0,00             | 0,00           | 8 768,00             |
| 6188                           | Autres frais divers                      | 0,00   | 0,00                           | 0,00                                       | 0,00  | 0,00             | 0,00           | 1 124,00             |
| 6218                           | Autre personnel extérieur                | 0,00   | 0,00                           | 0,00                                       | 0,00  | 0,00             | 0,00           | 3 950,00             |
| 62261                          | Honoraires médicaux et paramédicaux      | 0,00   | 57,53                          | 0,00                                       | 0,00  | 0,00             | 0,00           | 57,53                |
| 6234                           | Réceptions                               | 0,00   | 0,00                           | 0,00                                       | 0,00  | 90,00            | 0,00           | 1 020,66             |
| 6236                           | Catalogues et imprimés                   | 0,00   | 0,00                           | 0,00                                       | 0,00  | 792,00           | 0,00           | 792,00               |
| 6238                           | Divers                                   | 0,00   | 0,00                           | 0,00                                       | 0,00  | 540,00           | 0,00           | 2 755,41             |
| 6245                           | Transports de personnes extérieures      | 54 980,56                                      | 0,00                           | 1 032,00                                   | 0,00  | 323,60           | 0,00           | 57 563,85            |
| 6251                           | Voyages, déplacements et missions        | 2 952,90                                       | 0,00                           | 6,00                                       | 0,00  | 0,00             | 0,00           | 4 108,55             |
| 6262                           | Frais de télécommunications              | 1 519,22                                       | 765,42                         | 0,00                                       | 0,00  | 0,00             | 0,00           | 5 675,60             |



| Article / compte nature<br>(1) | Libellé                                  | 33<br>Jeunesse (action socio-éduc.) et loisirs |                                |  | 34<br>Vie sociale et citoyenne                      |                 | TOTAL DU<br>CHAPITRE |                   |
|--------------------------------|--|--|--------------------------------|--|---|-----------------|----------------------|-------------------|
|                                |  | 331<br>Centres de loisirs                      | 332<br>Colonies de<br>vacances | 338<br>Autres activités<br>pour les jeunes | 341<br>Egalité entre les<br>femmes et les<br>hommes | 348<br>Autres   |                      |                   |
| 6281                           | Concours divers (cotisations)            | 0,00   | 0,00                           | 0,00                                       | 0,00  | 0,00            | 1 265,20             |                   |
| 6283                           | Frais de nettoyage des locaux            | 0,00   | 0,00                           | 0,00                                       | 0,00  | 0,00            | 1 080,00             |                   |
| 6288                           | Autres services extérieurs               | 0,00   | 0,00                           | 0,00                                       | 0,00  | 0,00            | 1 031,44             |                   |
| 6331                           | Versement mobilité                       | 8 123,28                                       | 0,00                           | 2 549,96                                   | 0,00  | 0,00            | 53 493,91            |                   |
| 6332                           | Cotisations versées au F.N.A.L.          | 2 028,82                                       | 0,00                           | 637,47                                     | 0,00  | 0,00            | 13 371,25            |                   |
| 6333                           | Particip. employeurs format. prof. cont. | 0,00   | 0,00                           | 0,00                                       | 0,00  | 0,00            | 128,05               |                   |
| 6336                           | Cotisations CNFPT et CDGFPT              | 8 845,54                                       | 0,00                           | 2 778,88                                   | 0,00  | 0,00            | 58 297,78            |                   |
| 637                            | Autres impôts, taxes (autres organismes) | 0,00   | 0,00                           | 0,00                                       | 0,00  | 0,00            | 2 803,85             |                   |
| 64111                          | Rémunération principale titulaires       | 64 074,79                                      | 0,00                           | 42 318,16                                  | 0,00  | 0,00            | 1 457 998,04         |                   |
| 64112                          | SFT, indemnité de résidence              | 3 884,47                                       | 0,00                           | 440,11                                     | 0,00  | 0,00            | 25 298,45            |                   |
| 64113                          | NBI                                      | 1 164,62                                       | 0,00                           | 1 711,59                                   | 0,00  | 0,00            | 19 846,07            |                   |
| 64118                          | Autres indemnités                        | 18 900,78                                      | 0,00                           | 9 588,35                                   | 0,00  | 0,00            | 293 594,05           |                   |
| 64131                          | Rémunérations                            | 280 756,27                                     | 0,00                           | 66 947,61                                  | 0,00  | 0,00            | 1 066 335,26         |                   |
| 64132                          | SFT, indemnité de résidence              | 4 800,03                                       | 0,00                           | 3 120,41                                   | 0,00  | 0,00            | 19 280,70            |                   |
| 64138                          | Primes et autres indemnités              | 52 614,85                                      | 0,00                           | 12 724,92                                  | 0,00  | 0,00            | 203 757,28           |                   |
| 6417                           | Rémunérations des apprentis              | 0,00   | 0,00                           | 0,00                                       | 0,00  | 0,00            | 17 266,15            |                   |
| 6451                           | Cotisations à l'U.R.S.S.A.F.             | 117 245,60                                     | 0,00                           | 33 113,48                                  | 0,00  | 0,00            | 615 600,39           |                   |
| 6453                           | Cotisations aux caisses de retraites     | 34 630,68                                      | 0,00                           | 17 342,16                                  | 0,00  | 0,00            | 511 364,49           |                   |
| 6454                           | Cotisations aux A.S.S.E.D.I.C.           | 13 553,22                                      | 0,00                           | 3 400,34                                   | 0,00  | 0,00            | 52 335,75            |                   |
| 6458                           | Cotis. aux autres organismes sociaux     | 255,49   | 0,00                           | 169,31                                     | 0,00  | 0,00            | 6 480,69             |                   |
| 6475                           | Médecine du travail, pharmacie           | 0,00   | 0,00                           | 0,00                                       | 0,00  | 0,00            | 19,00                |                   |
| 65131                          | Bourses                                  | 0,00   | 3 105,00                       | 43 269,00                                  | 0,00  | 0,00            | 46 374,00            |                   |
| 65748                          | Subv.fonct.autres personnes droit privé  | 0,00   | 0,00                           | 132 250,00                                 | 0,00  | 0,00            | 656 411,90           |                   |
| 65888                          | Autres                                   | 350,40   | 0,00                           | 20 620,00                                  | 0,00  | 0,00            | 21 702,26            |                   |
| <b>RECETTES</b>                |  | <b>117 609,00</b>                              | <b>55 732,37</b>               | <b>32 711,85</b>                           | <b>0,00</b>   | <b>7 944,00</b> | <b>0,00</b>          | <b>621 287,17</b> |
| 7062                           | Redevances services à caractère culturel | 0,00   | 0,00                           | 0,00                                       | 0,00  | 0,00            | 0,00                 | 98 683,63         |
| 70631                          | Redevances services à caractère sportif  | 0,00   | 0,00                           | 0,00                                       | 0,00  | 0,00            | 0,00                 | 61 227,79         |
| 7066                           | Redevances services à caractère social   | 88 118,38                                      | 47 943,27                      | 8 414,85                                   | 0,00  | 0,00            | 0,00                 | 144 476,50        |
| 74718                          | Autres participations Etat               | 0,00   | 0,00                           | 7 500,00                                   | 0,00  | 7 944,00        | 0,00                 | 60 644,13         |
| 7472                           | Participation régions                    | 0,00   | 0,00                           | 0,00                                       | 0,00  | 0,00            | 0,00                 | 36 557,50         |
| 74751                          | Participation GFP de rattachement        | 0,00   | 0,00                           | 0,00                                       | 0,00  | 0,00            | 0,00                 | 157 300,90        |
| 7476                           | Sécurité sociale, organism. Mutualistes  | 263,66   | 0,00                           | 0,00                                       | 0,00  | 0,00            | 0,00                 | 263,66            |
| 7478223                        | Organismes régis par Code mutualité      | 0,00   | 0,00                           | 276,59                                     | 0,00  | 0,00            | 0,00                 | 276,59            |
| 747888                         | Autres                                   | 29 226,96                                      | 7 789,10                       | 16 403,41                                  | 0,00  | 0,00            | 0,00                 | 60 419,47         |
| 75888                          | Autres                                   | 0,00   | 0,00                           | 0,00                                       | 0,00  | 0,00            | 0,00                 | 1 320,00          |
| 773                            | Mandats annulés (exercices antérieurs)   | 0,00   | 0,00                           | 117,00                                     | 0,00  | 0,00            | 0,00                 | 117,00            |

(1) Détailler conformément au plan de comptes.

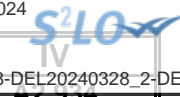

## IV – ANNEXES

## A – PRESENTATION CROISEE – SECTION DE FONCTIONNEMENT – PRESENTATION DETAILLEE

## FONCTION 4 – Santé et action sociale (hors APA et RSA/Régularisation de RMI)

| Article /<br>compte<br>nature (1) | Libellé                                  | 41<br>Santé             |  |   |                             |   |                       |
|-----------------------------------|--|-------------------------|--|---|-----------------------------|---|-----------------------|
|                                   |  | 410<br>Services communs | 411<br>PMI et planification<br>familiale | 412<br>Prévention et éducation<br>pour la santé | 413<br>Sécurité alimentaire | 414<br>Dispensaires et autres<br>éts sanitaires | 418<br>Autres actions |
| <b>DEPENSES</b>                   |  | <b>0,00</b>             | <b>0,00</b>                              | <b>0,00</b>                                     | <b>0,00</b>                 | <b>0,00</b>                                     | <b>0,00</b>           |
| 6042                              | Achats de prestations de services        | 0,00                    | 0,00                                     | 0,00  | 0,00                        | 0,00  | 0,00                  |
| 60611                             | Eau et assainissement                    | 0,00                    | 0,00                                     | 0,00  | 0,00                        | 0,00  | 0,00                  |
| 60612                             | Energie - Electricité                    | 0,00                    | 0,00                                     | 0,00  | 0,00                        | 0,00  | 0,00                  |
| 60623                             | Alimentation                             | 0,00                    | 0,00                                     | 0,00  | 0,00                        | 0,00  | 0,00                  |
| 60628                             | Autres fournitures non stockées          | 0,00                    | 0,00                                     | 0,00  | 0,00                        | 0,00  | 0,00                  |
| 60632                             | Fournitures de petit équipement          | 0,00                    | 0,00                                     | 0,00  | 0,00                        | 0,00  | 0,00                  |
| 60636                             | Habillement et vêtements de travail      | 0,00                    | 0,00                                     | 0,00  | 0,00                        | 0,00  | 0,00                  |
| 6064                              | Fournitures administratives              | 0,00                    | 0,00                                     | 0,00  | 0,00                        | 0,00  | 0,00                  |
| 6068                              | Autres matières et fournitures           | 0,00                    | 0,00                                     | 0,00  | 0,00                        | 0,00  | 0,00                  |
| 611                               | Contrats de prestations de services      | 0,00                    | 0,00                                     | 0,00  | 0,00                        | 0,00  | 0,00                  |
| 614                               | Charges locatives et de copropriété      | 0,00                    | 0,00                                     | 0,00  | 0,00                        | 0,00  | 0,00                  |
| 615221                            | Entretien, réparations bâtiments publics | 0,00                    | 0,00                                     | 0,00  | 0,00                        | 0,00  | 0,00                  |
| 6156                              | Maintenance                              | 0,00                    | 0,00                                     | 0,00  | 0,00                        | 0,00  | 0,00                  |
| 6182                              | Documentation générale et technique      | 0,00                    | 0,00                                     | 0,00  | 0,00                        | 0,00  | 0,00                  |
| 6234                              | Réceptions                               | 0,00                    | 0,00                                     | 0,00  | 0,00                        | 0,00  | 0,00                  |
| 6245                              | Transports de personnes extérieures      | 0,00                    | 0,00                                     | 0,00  | 0,00                        | 0,00  | 0,00                  |
| 6251                              | Voyages, déplacements et missions        | 0,00                    | 0,00                                     | 0,00  | 0,00                        | 0,00  | 0,00                  |
| 6262                              | Frais de télécommunications              | 0,00                    | 0,00                                     | 0,00  | 0,00                        | 0,00  | 0,00                  |
| 6281                              | Concours divers (cotisations)            | 0,00                    | 0,00                                     | 0,00  | 0,00                        | 0,00  | 0,00                  |
| 6331                              | Versement mobilité                       | 0,00                    | 0,00                                     | 0,00  | 0,00                        | 0,00  | 0,00                  |
| 6332                              | Cotisations versées au F.N.A.L.          | 0,00                    | 0,00                                     | 0,00  | 0,00                        | 0,00  | 0,00                  |
| 6336                              | Cotisations CNFPT et CDGFPT              | 0,00                    | 0,00                                     | 0,00  | 0,00                        | 0,00  | 0,00                  |
| 64111                             | Rémunération principale titulaires       | 0,00                    | 0,00                                     | 0,00  | 0,00                        | 0,00  | 0,00                  |
| 64112                             | SFT, indemnité de résidence              | 0,00                    | 0,00                                     | 0,00  | 0,00                        | 0,00  | 0,00                  |
| 64113                             | NBI                                      | 0,00                    | 0,00                                     | 0,00  | 0,00                        | 0,00  | 0,00                  |
| 64118                             | Autres indemnités                        | 0,00                    | 0,00                                     | 0,00  | 0,00                        | 0,00  | 0,00                  |
| 64131                             | Rémunérations                            | 0,00                    | 0,00                                     | 0,00  | 0,00                        | 0,00  | 0,00                  |
| 64132                             | SFT, indemnité de résidence              | 0,00                    | 0,00                                     | 0,00  | 0,00                        | 0,00  | 0,00                  |
| 64138                             | Primes et autres indemnités              | 0,00                    | 0,00                                     | 0,00  | 0,00                        | 0,00  | 0,00                  |
| 6417                              | Rémunérations des apprentis              | 0,00                    | 0,00                                     | 0,00  | 0,00                        | 0,00  | 0,00                  |
| 6451                              | Cotisations à l'U.R.S.S.A.F.             | 0,00                    | 0,00                                     | 0,00  | 0,00                        | 0,00  | 0,00                  |
| 6453                              | Cotisations aux caisses de retraites     | 0,00                    | 0,00                                     | 0,00  | 0,00                        | 0,00  | 0,00                  |
| 6454                              | Cotisations aux A.S.S.E.D.I.C.           | 0,00                    | 0,00                                     | 0,00  | 0,00                        | 0,00  | 0,00                  |



| Article /<br>compte<br>nature (1) | Libellé                                 | 41<br>Santé             |  |   |                             |   |                       |
|-----------------------------------|---|-------------------------|--|---|-----------------------------|---|-----------------------|
|                                   |   | 410<br>Services communs | 411<br>PMI et planification<br>familiale | 412<br>Prévention et éducation<br>pour la santé | 413<br>Sécurité alimentaire | 414<br>Dispensaires et autres<br>éts sanitaires | 418<br>Autres actions |
| 6458                              | Cotis. aux autres organismes sociaux    | 0,00                    | 0,00                                     | 0,00  | 0,00                        | 0,00  | 0,00                  |
| 65748                             | Subv.fonct.autres personnes droit privé | 0,00                    | 0,00                                     | 0,00  | 0,00                        | 0,00  | 0,00                  |
| 65888                             | Autres                                  | 0,00                    | 0,00                                     | 0,00  | 0,00                        | 0,00  | 0,00                  |
| <b>RECETTES</b>                   |   | <b>0,00</b>             | <b>0,00</b>                              | <b>0,00</b>                                     | <b>0,00</b>                 | <b>0,00</b>                                     | <b>0,00</b>           |
| 7066                              | Redevances services à caractère social  | 0,00                    | 0,00                                     | 0,00  | 0,00                        | 0,00  | 0,00                  |
| 7478222                           | Participation Caisses alloc. familiales | 0,00                    | 0,00                                     | 0,00  | 0,00                        | 0,00  | 0,00                  |
| 747888                            | Autres                                  | 0,00                    | 0,00                                     | 0,00  | 0,00                        | 0,00  | 0,00                  |

(1) Détailler conformément au plan de comptes.

**IV – ANNEXES**

**A – PRESENTATION CROISEE – SECTION DE FONCTIONNEMENT – PRESENTATION DETAILLEE**

**IV**

**A2.934**

**FONCTION 4 – Santé et action sociale (hors APA et RSA/Régularisation de RMI) (suite 1)**

| Article /<br>compte<br>nature (1) | Libellé                                  | 42<br>Action sociale    |  |                            |                                       |                     |                              |                       |  |
|-----------------------------------|--|-------------------------|--|----------------------------|---------------------------------------|---------------------|------------------------------|-----------------------|--|
|                                   |  | 420<br>Services communs | 421<br>Famille et enfance                    |                            |                                       |                     | 422<br>Petite enfance        |                       |  |
|                                   |  |                         | 4211<br>Actions en faveur<br>de la maternité | 4212<br>Aides à la famille | 4213<br>Aides sociales à<br>l'enfance | 4214<br>Adolescence | 4221<br>Crèches et garderies | 4222<br>Multi accueil | 4228<br>Autres actions pour<br>la petite enfance |
| <b>DEPENSES</b>                   |  | <b>249 205,60</b>       | <b>0,00</b>                                  | <b>4 309,96</b>            | <b>0,00</b>                           | <b>0,00</b>         | <b>1 625 408,16</b>          | <b>0,00</b>           | <b>0,00</b>                                      |
| 6042                              | Achats de prestations de services        | 0,00                    | 0,00   | 0,00                       | 0,00                                  | 0,00                | 117 733,00                   | 0,00                  | 0,00   |
| 60611                             | Eau et assainissement                    | 0,00                    | 0,00   | 0,00                       | 0,00                                  | 0,00                | 2 005,59                     | 0,00                  | 0,00   |
| 60612                             | Energie - Electricité                    | 0,00                    | 0,00   | 0,00                       | 0,00                                  | 0,00                | 29 321,90                    | 0,00                  | 0,00   |
| 60623                             | Alimentation                             | 0,00                    | 0,00   | 0,00                       | 0,00                                  | 0,00                | 4 002,98                     | 0,00                  | 0,00   |
| 60628                             | Autres fournitures non stockées          | 0,00                    | 0,00   | 0,00                       | 0,00                                  | 0,00                | 7 106,07                     | 0,00                  | 0,00   |
| 60632                             | Fournitures de petit équipement          | 0,00                    | 0,00   | 0,00                       | 0,00                                  | 0,00                | 4 724,18                     | 0,00                  | 0,00   |
| 60636                             | Habillement et vêtements de travail      | 0,00                    | 0,00   | 0,00                       | 0,00                                  | 0,00                | 819,13                       | 0,00                  | 0,00   |
| 6064                              | Fournitures administratives              | 0,00                    | 0,00   | 0,00                       | 0,00                                  | 0,00                | 28,80                        | 0,00                  | 0,00   |
| 6068                              | Autres matières et fournitures           | 0,00                    | 0,00   | 0,00                       | 0,00                                  | 0,00                | 3 594,56                     | 0,00                  | 0,00   |
| 611                               | Contrats de prestations de services      | 0,00                    | 0,00   | 0,00                       | 0,00                                  | 0,00                | 228,28                       | 0,00                  | 0,00   |
| 614                               | Charges locatives et de copropriété      | 0,00                    | 0,00   | 0,00                       | 0,00                                  | 0,00                | 26 828,70                    | 0,00                  | 0,00   |
| 615221                            | Entretien, réparations bâtiments publics | 0,00                    | 0,00   | 1 384,69                   | 0,00                                  | 0,00                | 25 443,23                    | 0,00                  | 0,00   |
| 6156                              | Maintenance                              | 0,00                    | 0,00   | 2 925,27                   | 0,00                                  | 0,00                | 4 449,95                     | 0,00                  | 0,00   |
| 6182                              | Documentation générale et technique      | 0,00                    | 0,00   | 0,00                       | 0,00                                  | 0,00                | 1 170,78                     | 0,00                  | 0,00   |
| 6234                              | Réceptions                               | 0,00                    | 0,00   | 0,00                       | 0,00                                  | 0,00                | 63,80                        | 0,00                  | 0,00   |
| 6245                              | Transports de personnes extérieures      | 0,00                    | 0,00   | 0,00                       | 0,00                                  | 0,00                | 2 817,72                     | 0,00                  | 0,00   |
| 6251                              | Voyages, déplacements et missions        | 17,50                   | 0,00   | 0,00                       | 0,00                                  | 0,00                | 384,24                       | 0,00                  | 0,00   |
| 6262                              | Frais de télécommunications              | 0,00                    | 0,00   | 0,00                       | 0,00                                  | 0,00                | 1 381,90                     | 0,00                  | 0,00   |
| 6281                              | Concours divers (cotisations)            | 0,00                    | 0,00   | 0,00                       | 0,00                                  | 0,00                | 50,00                        | 0,00                  | 0,00   |
| 6331                              | Versement mobilité                       | 2 684,92                | 0,00   | 0,00                       | 0,00                                  | 0,00                | 15 226,21                    | 0,00                  | 0,00   |
| 6332                              | Cotisations versées au F.N.A.L.          | 671,24                  | 0,00   | 0,00                       | 0,00                                  | 0,00                | 3 806,83                     | 0,00                  | 0,00   |
| 6336                              | Cotisations CNFPT et CDGFPT              | 2 925,96                | 0,00   | 0,00                       | 0,00                                  | 0,00                | 16 595,07                    | 0,00                  | 0,00   |
| 64111                             | Rémunération principale titulaires       | 108 397,12              | 0,00   | 0,00                       | 0,00                                  | 0,00                | 629 915,73                   | 0,00                  | 0,00   |
| 64112                             | SFT, indemnité de résidence              | 2 853,42                | 0,00   | 0,00                       | 0,00                                  | 0,00                | 25 710,44                    | 0,00                  | 0,00   |
| 64113                             | NBI                                      | 2 663,92                | 0,00   | 0,00                       | 0,00                                  | 0,00                | 3 503,68                     | 0,00                  | 0,00   |
| 64118                             | Autres indemnités                        | 23 309,79               | 0,00   | 0,00                       | 0,00                                  | 0,00                | 139 418,92                   | 0,00                  | 0,00   |
| 64131                             | Rémunérations                            | 32 121,84               | 0,00   | 0,00                       | 0,00                                  | 0,00                | 115 377,32                   | 0,00                  | 0,00   |
| 64132                             | SFT, indemnité de résidence              | 2 458,36                | 0,00   | 0,00                       | 0,00                                  | 0,00                | 1 048,03                     | 0,00                  | 0,00   |
| 64138                             | Primes et autres indemnités              | 7 975,85                | 0,00   | 0,00                       | 0,00                                  | 0,00                | 22 909,74                    | 0,00                  | 0,00   |
| 6417                              | Rémunérations des apprentis              | 0,00                    | 0,00   | 0,00                       | 0,00                                  | 0,00                | 5 352,01                     | 0,00                  | 0,00   |

Envoyé en préfecture le 02/04/2024  
 Reçu en préfecture le 02/04/2024  
 Publié le  
 ID : 069-216900910-20240328-DEL20240328\_2-DE



| Article /<br>compte<br>nature (1) | Libellé                                 | 42<br>Action sociale    |  |                            |                                       |                     |                              |                       |  |
|-----------------------------------|---|-------------------------|--|----------------------------|---------------------------------------|---------------------|------------------------------|-----------------------|--|
|                                   |   | 420<br>Services communs | 421<br>Famille et enfance                    |                            |                                       |                     | 422<br>Petite enfance        |                       |  |
|                                   |   |                         | 4211<br>Actions en faveur<br>de la maternité | 4212<br>Aides à la famille | 4213<br>Aides sociales à<br>l'enfance | 4214<br>Adolescence | 4221<br>Crèches et garderies | 4222<br>Multi accueil | 4228<br>Autres actions pour<br>la petite enfance |
|                                   |   |                         |  |                            |                                       |                     |                              |                       |  |
| 6451                              | Cotisations à l'U.R.S.S.A.F.            | 27 426,65               | 0,00   | 0,00                       | 0,00                                  | 0,00                | 139 597,34                   | 0,00                  | 0,00   |
| 6453                              | Cotisations aux caisses de retraites    | 32 982,16               | 0,00   | 0,00                       | 0,00                                  | 0,00                | 204 461,26                   | 0,00                  | 0,00   |
| 6454                              | Cotisations aux A.S.S.E.D.I.C.          | 1 680,32                | 0,00   | 0,00                       | 0,00                                  | 0,00                | 5 332,11                     | 0,00                  | 0,00   |
| 6458                              | Cotis. aux autres organismes sociaux    | 386,61                  | 0,00   | 0,00                       | 0,00                                  | 0,00                | 2 498,66                     | 0,00                  | 0,00   |
| 65748                             | Subv.fonct.autres personnes droit privé | 0,00                    | 0,00   | 0,00                       | 0,00                                  | 0,00                | 62 500,00                    | 0,00                  | 0,00   |
| 65888                             | Autres                                  | 649,94                  | 0,00   | 0,00                       | 0,00                                  | 0,00                | 0,00                         | 0,00                  | 0,00   |
| <b>RECETTES</b>                   |   | <b>0,00</b>             | <b>0,00</b>                                  | <b>0,00</b>                | <b>0,00</b>                           | <b>0,00</b>         | <b>950 090,37</b>            | <b>0,00</b>           | <b>0,00</b>                                      |
| 7066                              | Redevances services à caractère social  | 0,00                    | 0,00   | 0,00                       | 0,00                                  | 0,00                | 131 849,55                   | 0,00                  | 0,00   |
| 7478222                           | Participation Caisses alloc. familiales | 0,00                    | 0,00   | 0,00                       | 0,00                                  | 0,00                | 32 263,15                    | 0,00                  | 0,00   |
| 747888                            | Autres                                  | 0,00                    | 0,00   | 0,00                       | 0,00                                  | 0,00                | 785 977,67                   | 0,00                  | 0,00   |

(1) Détailler conformément au plan de comptes.

**IV – ANNEXES**

**A – PRESENTATION CROISEE – SECTION DE FONCTIONNEMENT – PRESENTATION DETAILLEE**

**IV**

**A2.934**

**FONCTION 4 – Santé et action sociale (hors APA et RSA/Régularisation de RMI) (suite 2)**

| Article / compte nature (1) | Libellé                                  | 42<br>Action sociale      |   |  |                                   |                                 |   | TOTAL DU<br>CHAPITRE |
|-----------------------------|--|---------------------------|---|--|-----------------------------------|---------------------------------|---|----------------------|
|                             |  | 423<br>Personnes âgées    |   |  | 424<br>Personnes en<br>difficulté | 425<br>Personnes<br>handicapées | 428<br>Autres interventions<br>sociales |                      |
|                             |  | 4231<br>Forfait autonomie | 4232<br>Autres actions de<br>prévention | 4238<br>Autres actions pour<br>les personnes âgées |                                   |                                 |   |                      |
| <b>DEPENSES</b>             |  | <b>0,00</b>               | <b>0,00</b>                             | <b>0,00</b>  | <b>0,00</b>                       | <b>0,00</b>                     | <b>11 000,00</b>                        | <b>1 889 923,72</b>  |
| 6042                        | Achats de prestations de services        | 0,00                      | 0,00                                    | 0,00   | 0,00                              | 0,00                            | 0,00                                    | 117 733,00           |
| 60611                       | Eau et assainissement                    | 0,00                      | 0,00                                    | 0,00   | 0,00                              | 0,00                            | 0,00                                    | 2 005,59             |
| 60612                       | Energie - Electricité                    | 0,00                      | 0,00                                    | 0,00   | 0,00                              | 0,00                            | 0,00                                    | 29 321,90            |
| 60623                       | Alimentation                             | 0,00                      | 0,00                                    | 0,00   | 0,00                              | 0,00                            | 0,00                                    | 4 002,98             |
| 60628                       | Autres fournitures non stockées          | 0,00                      | 0,00                                    | 0,00   | 0,00                              | 0,00                            | 0,00                                    | 7 106,07             |
| 60632                       | Fournitures de petit équipement          | 0,00                      | 0,00                                    | 0,00   | 0,00                              | 0,00                            | 0,00                                    | 4 724,18             |
| 60636                       | Habillement et vêtements de travail      | 0,00                      | 0,00                                    | 0,00   | 0,00                              | 0,00                            | 0,00                                    | 819,13               |
| 6064                        | Fournitures administratives              | 0,00                      | 0,00                                    | 0,00   | 0,00                              | 0,00                            | 0,00                                    | 28,80                |
| 6068                        | Autres matières et fournitures           | 0,00                      | 0,00                                    | 0,00   | 0,00                              | 0,00                            | 0,00                                    | 3 594,56             |
| 611                         | Contrats de prestations de services      | 0,00                      | 0,00                                    | 0,00   | 0,00                              | 0,00                            | 0,00                                    | 228,28               |
| 614                         | Charges locatives et de copropriété      | 0,00                      | 0,00                                    | 0,00   | 0,00                              | 0,00                            | 0,00                                    | 26 828,70            |
| 615221                      | Entretien, réparations bâtiments publics | 0,00                      | 0,00                                    | 0,00   | 0,00                              | 0,00                            | 0,00                                    | 26 827,92            |
| 6156                        | Maintenance                              | 0,00                      | 0,00                                    | 0,00   | 0,00                              | 0,00                            | 0,00                                    | 7 375,22             |
| 6182                        | Documentation générale et technique      | 0,00                      | 0,00                                    | 0,00   | 0,00                              | 0,00                            | 0,00                                    | 1 170,78             |
| 6234                        | Réceptions                               | 0,00                      | 0,00                                    | 0,00   | 0,00                              | 0,00                            | 0,00                                    | 63,80                |
| 6245                        | Transports de personnes extérieures      | 0,00                      | 0,00                                    | 0,00   | 0,00                              | 0,00                            | 0,00                                    | 2 817,72             |
| 6251                        | Voyages, déplacements et missions        | 0,00                      | 0,00                                    | 0,00   | 0,00                              | 0,00                            | 0,00                                    | 401,74               |
| 6262                        | Frais de télécommunications              | 0,00                      | 0,00                                    | 0,00   | 0,00                              | 0,00                            | 0,00                                    | 1 381,90             |
| 6281                        | Concours divers (cotisations)            | 0,00                      | 0,00                                    | 0,00   | 0,00                              | 0,00                            | 0,00                                    | 50,00                |
| 6331                        | Versement mobilité                       | 0,00                      | 0,00                                    | 0,00   | 0,00                              | 0,00                            | 0,00                                    | 17 911,13            |
| 6332                        | Cotisations versées au F.N.A.L.          | 0,00                      | 0,00                                    | 0,00   | 0,00                              | 0,00                            | 0,00                                    | 4 478,07             |
| 6336                        | Cotisations CNFPT et CDGFPT              | 0,00                      | 0,00                                    | 0,00   | 0,00                              | 0,00                            | 0,00                                    | 19 521,03            |
| 64111                       | Rémunération principale titulaires       | 0,00                      | 0,00                                    | 0,00   | 0,00                              | 0,00                            | 0,00                                    | 738 312,85           |
| 64112                       | SFT, indemnité de résidence              | 0,00                      | 0,00                                    | 0,00   | 0,00                              | 0,00                            | 0,00                                    | 28 563,86            |
| 64113                       | NBI                                      | 0,00                      | 0,00                                    | 0,00   | 0,00                              | 0,00                            | 0,00                                    | 6 167,60             |
| 64118                       | Autres indemnités                        | 0,00                      | 0,00                                    | 0,00   | 0,00                              | 0,00                            | 0,00                                    | 162 728,71           |
| 64131                       | Rémunérations                            | 0,00                      | 0,00                                    | 0,00   | 0,00                              | 0,00                            | 0,00                                    | 147 499,16           |
| 64132                       | SFT, indemnité de résidence              | 0,00                      | 0,00                                    | 0,00   | 0,00                              | 0,00                            | 0,00                                    | 3 506,39             |
| 64138                       | Primes et autres indemnités              | 0,00                      | 0,00                                    | 0,00   | 0,00                              | 0,00                            | 0,00                                    | 30 885,59            |
| 6417                        | Rémunérations des apprentis              | 0,00                      | 0,00                                    | 0,00   | 0,00                              | 0,00                            | 0,00                                    | 5 352,01             |



| Article / compte nature (1) | Libellé                                 | 42                |                              |   |             |             |             |                   | TOTAL DU CHAPITRE |
|-----------------------------|---|-------------------|------------------------------|---|-------------|-------------|-------------|-------------------|-------------------|
|                             |   | 423               |                              |   | 424         | 425         | 428         |                   |                   |
|                             |   | Personnes âgées   |                              |   |             |             |             |                   |                   |
| 4231                        | 4232                                    | 4238              |                              |   |             |             |             |                   |                   |
|                             |   | Forfait autonomie | Autres actions de prévention | Autres actions pour les personnes âgées |             |             |             |                   |                   |
| 6451                        | Cotisations à l'U.R.S.S.A.F.            | 0,00              | 0,00                         | 0,00                                    | 0,00        | 0,00        | 0,00        | 167 023,99        |                   |
| 6453                        | Cotisations aux caisses de retraites    | 0,00              | 0,00                         | 0,00                                    | 0,00        | 0,00        | 0,00        | 237 443,42        |                   |
| 6454                        | Cotisations aux A.S.S.E.D.I.C.          | 0,00              | 0,00                         | 0,00                                    | 0,00        | 0,00        | 0,00        | 7 012,43          |                   |
| 6458                        | Cotis. aux autres organismes sociaux    | 0,00              | 0,00                         | 0,00                                    | 0,00        | 0,00        | 0,00        | 2 885,27          |                   |
| 65748                       | Subv.fonct.autres personnes droit privé | 0,00              | 0,00                         | 0,00                                    | 0,00        | 0,00        | 11 000,00   | 73 500,00         |                   |
| 65888                       | Autres                                  | 0,00              | 0,00                         | 0,00                                    | 0,00        | 0,00        | 0,00        | 649,94            |                   |
| <b>RECETTES</b>             |   | <b>0,00</b>       | <b>0,00</b>                  | <b>0,00</b>                             | <b>0,00</b> | <b>0,00</b> | <b>0,00</b> | <b>950 090,37</b> |                   |
| 7066                        | Redevances services à caractère social  | 0,00              | 0,00                         | 0,00                                    | 0,00        | 0,00        | 0,00        | 131 849,55        |                   |
| 7478222                     | Participation Caisses alloc. familiales | 0,00              | 0,00                         | 0,00                                    | 0,00        | 0,00        | 0,00        | 32 263,15         |                   |
| 747888                      | Autres                                  | 0,00              | 0,00                         | 0,00                                    | 0,00        | 0,00        | 0,00        | 785 977,67        |                   |

(1) Détailler conformément au plan de comptes.

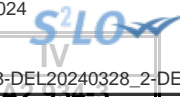

**IV – ANNEXES**

**A – PRESENTATION CROISEE – SECTION DE FONCTIONNEMENT – PRESENTATION DETAILLEE**

**FONCTION 4-3 – APA**

| Article / compte nature (1) | Libellé  | 430<br>Services communs | 431<br>APA à domicile | 432<br>APA versée aux bénéf. en établissement | 433<br>APA versée à l'établissement | TOTAL DU CHAPITRE |
|-----------------------------|----------|-------------------------|-----------------------|---|-------------------------------------|-------------------|
|                             | DEPENSES | 0,00                    | 0,00                  | 0,00  | 0,00                                | 0,00              |
|                             | RECETTES | 0,00                    | 0,00                  | 0,00  | 0,00                                | 0,00              |

(1) Détailler conformément au plan de comptes.

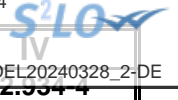

## IV – ANNEXES

## A – PRESENTATION CROISEE – SECTION DE FONCTIONNEMENT – PRESENTATION DETAILLEE

## FONCTION 4-4 – RSA / Régularisation de RMI

| Article / compte nature (1) | Libellé                           | 441<br>Insertion sociale | 442<br>Santé | 443<br>Logement | 444<br>Insertion professionnelle | 445<br>Evaluation des dépenses engagées | 446<br>Dépenses de structure | 447<br>RSA allocations | 448<br>Autres dépenses au titre du RSA | TOTAL DU CHAPITRE |
|-----------------------------|-----------------------------------|--------------------------|--------------|-----------------|----------------------------------|---|------------------------------|------------------------|--|-------------------|
| <b>DEPENSES</b>             |                                   | <b>0,00</b>              | <b>0,00</b>  | <b>0,00</b>     | <b>10 349,04</b>                 | <b>0,00</b>                             | <b>0,00</b>                  | <b>0,00</b>            | <b>0,00</b>                            | <b>10 349,04</b>  |
| 6042                        | Achats de prestations de services | 0,00                     | 0,00         | 0,00            | 10 349,04                        | 0,00                                    | 0,00                         | 0,00                   | 0,00                                   | 10 349,04         |
| <b>RECETTES</b>             |                                   | <b>0,00</b>              | <b>0,00</b>  | <b>0,00</b>     | <b>0,00</b>                      | <b>0,00</b>                             | <b>0,00</b>                  | <b>0,00</b>            | <b>0,00</b>                            | <b>0,00</b>       |

(1) Détailler conformément au plan de comptes.

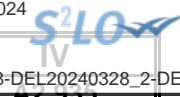

## IV – ANNEXES

## A – PRESENTATION CROISEE – SECTION DE FONCTIONNEMENT – PRESENTATION DETAILLEE

## FONCTION 5 – Aménagement des territoires et habitat

| Article / compte nature<br>(1) | Libellé                                  | 50                      |                         | 51                              |                         |                   |                        |                                    |  |
|--------------------------------|--|-------------------------|-------------------------|---------------------------------|-------------------------|-------------------|------------------------|------------------------------------|--|
|                                |  | Services communs        |                         | Aménagement et services urbains |                         |                   |                        |                                    |  |
|                                |  | 501<br>Services communs | 510<br>Services communs | 511<br>Espaces verts<br>urbains | 512<br>Eclairage public | 513<br>Art public | 514<br>Electrification | 515<br>Opérations<br>d'aménagement | 518<br>Autres actions<br>d'aménagement<br>urbain |
| <b>DEPENSES</b>                |  | <b>376,84</b>           | <b>296 514,41</b>       | <b>1 036 162,61</b>             | <b>35 294,04</b>        | <b>0,00</b>       | <b>1 402,90</b>        | <b>0,00</b>                        | <b>45 379,39</b>                                 |
| 6042                           | Achats de prestations de services        | 0,00                    | 0,00                    | 0,00                            | 0,00                    | 0,00              | 0,00                   | 0,00                               | 0,00   |
| 60611                          | Eau et assainissement                    | 0,00                    | 0,00                    | 19 792,22                       | 0,00                    | 0,00              | 0,00                   | 0,00                               | 0,00   |
| 60612                          | Energie - Electricité                    | 0,00                    | 0,00                    | 21 218,69                       | 1 183,62                | 0,00              | 0,00                   | 0,00                               | 0,00   |
| 60613                          | Chauffage urbain                         | 0,00                    | 0,00                    | 0,00                            | 0,00                    | 0,00              | 0,00                   | 0,00                               | 0,00   |
| 60628                          | Autres fournitures non stockées          | 0,00                    | 0,00                    | 21 577,36                       | 0,00                    | 0,00              | 0,00                   | 0,00                               | 0,00   |
| 60632                          | Fournitures de petit équipement          | 0,00                    | 0,00                    | 3 167,42                        | 34 110,42               | 0,00              | 0,00                   | 0,00                               | 0,00   |
| 611                            | Contrats de prestations de services      | 0,00                    | 0,00                    | 51 848,64                       | 0,00                    | 0,00              | 0,00                   | 0,00                               | 13 272,64  |
| 61358                          | Autres                                   | 0,00                    | 0,00                    | 824,40                          | 0,00                    | 0,00              | 0,00                   | 0,00                               | 0,00   |
| 614                            | Charges locatives et de copropriété      | 376,84                  | 0,00                    | 0,00                            | 0,00                    | 0,00              | 0,00                   | 0,00                               | 0,00   |
| 61521                          | Entretien terrains                       | 0,00                    | 0,00                    | 71 731,60                       | 0,00                    | 0,00              | 0,00                   | 0,00                               | 0,00   |
| 615221                         | Entretien, réparations bâtiments publics | 0,00                    | 0,00                    | 0,00                            | 0,00                    | 0,00              | 0,00                   | 0,00                               | 0,00   |
| 615231                         | Entretien, réparations voiries           | 0,00                    | 0,00                    | 25 680,00                       | 0,00                    | 0,00              | 0,00                   | 0,00                               | 23 123,13  |
| 61558                          | Entretien autres biens mobiliers         | 0,00                    | 0,00                    | 12 601,48                       | 0,00                    | 0,00              | 1 402,90               | 0,00                               | 1 407,43   |
| 6156                           | Maintenance                              | 0,00                    | 0,00                    | 6 840,00                        | 0,00                    | 0,00              | 0,00                   | 0,00                               | 0,00   |
| 617                            | Etudes et recherches                     | 0,00                    | 20 245,00               | 0,00                            | 0,00                    | 0,00              | 0,00                   | 0,00                               | 0,00   |
| 62268                          | Autres honoraires, conseils              | 0,00                    | 7 490,00                | 2 520,00                        | 0,00                    | 0,00              | 0,00                   | 0,00                               | 0,00   |
| 6227                           | Frais d'actes et de contentieux          | 0,00                    | 727,84                  | 0,00                            | 0,00                    | 0,00              | 0,00                   | 0,00                               | 0,00   |
| 6234                           | Réceptions                               | 0,00                    | 0,00                    | 0,00                            | 0,00                    | 0,00              | 0,00                   | 0,00                               | 0,00   |
| 6251                           | Voyages, déplacements et missions        | 0,00                    | 111,64                  | 36,00                           | 0,00                    | 0,00              | 0,00                   | 0,00                               | 0,00   |
| 6281                           | Concours divers (cotisations)            | 0,00                    | 500,00                  | 0,00                            | 0,00                    | 0,00              | 0,00                   | 0,00                               | 0,00   |
| 62876                          | Remb. frais à un GFP de rattachement     | 0,00                    | 25 195,50               | 0,00                            | 0,00                    | 0,00              | 0,00                   | 0,00                               | 0,00   |
| 6331                           | Versement mobilité                       | 0,00                    | 2 941,72                | 9 188,34                        | 0,00                    | 0,00              | 0,00                   | 0,00                               | 0,00   |
| 6332                           | Cotisations versées au F.N.A.L.          | 0,00                    | 735,44                  | 2 297,08                        | 0,00                    | 0,00              | 0,00                   | 0,00                               | 0,00   |
| 6336                           | Cotisations CNFPT et CDGFPT              | 0,00                    | 3 111,47                | 10 015,27                       | 0,00                    | 0,00              | 0,00                   | 0,00                               | 0,00   |
| 64111                          | Rémunération principale titulaires       | 0,00                    | 93 724,64               | 384 753,48                      | 0,00                    | 0,00              | 0,00                   | 0,00                               | 0,00   |
| 64112                          | SFT, indemnité de résidence              | 0,00                    | 2 172,25                | 5 364,39                        | 0,00                    | 0,00              | 0,00                   | 0,00                               | 0,00   |
| 64113                          | NBI                                      | 0,00                    | 2 051,43                | 6 729,78                        | 0,00                    | 0,00              | 0,00                   | 0,00                               | 0,00   |
| 64118                          | Autres indemnités                        | 0,00                    | 19 860,88               | 82 533,80                       | 0,00                    | 0,00              | 0,00                   | 0,00                               | 0,00   |
| 64131                          | Rémunérations                            | 0,00                    | 41 396,34               | 64 058,56                       | 0,00                    | 0,00              | 0,00                   | 0,00                               | 0,00   |
| 64132                          | SFT, indemnité de résidence              | 0,00                    | 998,35                  | 4 529,47                        | 0,00                    | 0,00              | 0,00                   | 0,00                               | 0,00   |
| 64138                          | Primes et autres indemnités              | 0,00                    | 9 650,54                | 13 886,06                       | 0,00                    | 0,00              | 0,00                   | 0,00                               | 0,00   |
| 6451                           | Cotisations à l'U.R.S.S.A.F.             | 0,00                    | 31 057,45               | 83 679,42                       | 0,00                    | 0,00              | 0,00                   | 0,00                               | 0,00   |



| Article / compte nature<br>(1) | Libellé                                 | 50               | 51                              |                       |                  |             |                 |                          |                                     |
|--------------------------------|---|------------------|---------------------------------|-----------------------|------------------|-------------|-----------------|--------------------------|-------------------------------------|
|                                |   | Services communs | Aménagement et services urbains |                       |                  |             |                 |                          |                                     |
|                                |   | 501              | 510                             | 511                   | 512              | 513         | 514             | 515                      | 518                                 |
|                                |   | Services communs | Services communs                | Espaces verts urbains | Eclairage public | Art public  | Electrification | Opérations d'aménagement | Autres actions d'aménagement urbain |
| 6453                           | Cotisations aux caisses de retraites    | 0,00             | 32 252,50                       | 126 554,09            | 0,00             | 0,00        | 0,00            | 0,00                     | 0,00                                |
| 6454                           | Cotisations aux A.S.S.E.D.I.C.          | 0,00             | 1 918,84                        | 3 200,06              | 0,00             | 0,00        | 0,00            | 0,00                     | 0,00                                |
| 6458                           | Cotis. aux autres organismes sociaux    | 0,00             | 372,58                          | 1 535,00              | 0,00             | 0,00        | 0,00            | 0,00                     | 0,00                                |
| 65748                          | Subv.fonct.autres personnes droit privé | 0,00             | 0,00                            | 0,00                  | 0,00             | 0,00        | 0,00            | 0,00                     | 0,00                                |
| 65888                          | Autres                                  | 0,00             | 0,00                            | 0,00                  | 0,00             | 0,00        | 0,00            | 0,00                     | 7 576,19                            |
| <b>RECETTES</b>                |   | <b>0,00</b>      | <b>0,00</b>                     | <b>0,00</b>           | <b>0,00</b>      | <b>0,00</b> | <b>0,00</b>     | <b>0,00</b>              | <b>177 329,30</b>                   |
| 70878                          | Remb. frais par des tiers               | 0,00             | 0,00                            | 0,00                  | 0,00             | 0,00        | 0,00            | 0,00                     | 0,00                                |
| 73174                          | Taxe locale sur la publicité extérieure | 0,00             | 0,00                            | 0,00                  | 0,00             | 0,00        | 0,00            | 0,00                     | 177 329,30                          |
| 74751                          | Participation GFP de rattachement       | 0,00             | 0,00                            | 0,00                  | 0,00             | 0,00        | 0,00            | 0,00                     | 0,00                                |
| 752                            | Revenus des immeubles                   | 0,00             | 0,00                            | 0,00                  | 0,00             | 0,00        | 0,00            | 0,00                     | 0,00                                |

(1) Détailler conformément au plan de comptes.

**IV – ANNEXES**

**A – PRESENTATION CROISEE – SECTION DE FONCTIONNEMENT – PRESENTATION DETAILLEE**

**IV**

**A2.935**

**FONCTION 5 – Aménagement des territoires et habitat (suite 1)**

| Article /<br>compte<br>nature (1) | Libellé                                  | 52<br>Politique de la ville | 53<br>Agglomérations et<br>villes moyennes | 54<br>Espace rural et<br>autres espaces de<br>dév. | 55<br>Habitat (Logement)                |                                   |   |   |                        |
|-----------------------------------|--|-----------------------------|--|--|---|-----------------------------------|---|---|------------------------|
|                                   |  |                             |  |  | 551<br>Parc privé de la<br>collectivité | 552<br>Aide au secteur<br>locatif | 553<br>Aide à l'accession à<br>la propriété | 554<br>Aire d'accueil des<br>gens du voyage | 555<br>Logement social |
| <b>DEPENSES</b>                   |  | <b>245 575,71</b>           | <b>0,00</b>                                | <b>0,00</b>  | <b>28 234,46</b>                        | <b>0,00</b>                       | <b>0,00</b>                                 | <b>0,00</b>                                 | <b>0,00</b>            |
| 6042                              | Achats de prestations de services        | 1 620,00                    | 0,00                                       | 0,00   | 0,00                                    | 0,00                              | 0,00  | 0,00  | 0,00                   |
| 60611                             | Eau et assainissement                    | 0,00                        | 0,00                                       | 0,00   | 3 011,50                                | 0,00                              | 0,00  | 0,00  | 0,00                   |
| 60612                             | Energie - Electricité                    | 0,00                        | 0,00                                       | 0,00   | 549,83                                  | 0,00                              | 0,00  | 0,00  | 0,00                   |
| 60613                             | Chauffage urbain                         | 0,00                        | 0,00                                       | 0,00   | 16 675,85                               | 0,00                              | 0,00  | 0,00  | 0,00                   |
| 60628                             | Autres fournitures non stockées          | 0,00                        | 0,00                                       | 0,00   | 0,00                                    | 0,00                              | 0,00  | 0,00  | 0,00                   |
| 60632                             | Fournitures de petit équipement          | 722,85                      | 0,00                                       | 0,00   | 0,00                                    | 0,00                              | 0,00  | 0,00  | 0,00                   |
| 611                               | Contrats de prestations de services      | 57 356,86                   | 0,00                                       | 0,00   | 0,00                                    | 0,00                              | 0,00  | 0,00  | 0,00                   |
| 61358                             | Autres                                   | 0,00                        | 0,00                                       | 0,00   | 0,00                                    | 0,00                              | 0,00  | 0,00  | 0,00                   |
| 614                               | Charges locatives et de copropriété      | 0,00                        | 0,00                                       | 0,00   | 5 154,00                                | 0,00                              | 0,00  | 0,00  | 0,00                   |
| 61521                             | Entretien terrains                       | 0,00                        | 0,00                                       | 0,00   | 0,00                                    | 0,00                              | 0,00  | 0,00  | 0,00                   |
| 615221                            | Entretien, réparations bâtiments publics | 0,00                        | 0,00                                       | 0,00   | 1 051,15                                | 0,00                              | 0,00  | 0,00  | 0,00                   |
| 615231                            | Entretien, réparations voiries           | 0,00                        | 0,00                                       | 0,00   | 0,00                                    | 0,00                              | 0,00  | 0,00  | 0,00                   |
| 61558                             | Entretien autres biens mobiliers         | 0,00                        | 0,00                                       | 0,00   | 0,00                                    | 0,00                              | 0,00  | 0,00  | 0,00                   |
| 6156                              | Maintenance                              | 0,00                        | 0,00                                       | 0,00   | 1 792,13                                | 0,00                              | 0,00  | 0,00  | 0,00                   |
| 617                               | Etudes et recherches                     | 11 840,00                   | 0,00                                       | 0,00   | 0,00                                    | 0,00                              | 0,00  | 0,00  | 0,00                   |
| 62268                             | Autres honoraires, conseils              | 0,00                        | 0,00                                       | 0,00   | 0,00                                    | 0,00                              | 0,00  | 0,00  | 0,00                   |
| 6227                              | Frais d'actes et de contentieux          | 0,00                        | 0,00                                       | 0,00   | 0,00                                    | 0,00                              | 0,00  | 0,00  | 0,00                   |
| 6234                              | Réceptions                               | 1 036,00                    | 0,00                                       | 0,00   | 0,00                                    | 0,00                              | 0,00  | 0,00  | 0,00                   |
| 6251                              | Voyages, déplacements et missions        | 0,00                        | 0,00                                       | 0,00   | 0,00                                    | 0,00                              | 0,00  | 0,00  | 0,00                   |
| 6281                              | Concours divers (cotisations)            | 0,00                        | 0,00                                       | 0,00   | 0,00                                    | 0,00                              | 0,00  | 0,00  | 0,00                   |
| 62876                             | Remb. frais à un GFP de rattachement     | 0,00                        | 0,00                                       | 0,00   | 0,00                                    | 0,00                              | 0,00  | 0,00  | 0,00                   |
| 6331                              | Versement mobilité                       | 0,00                        | 0,00                                       | 0,00   | 0,00                                    | 0,00                              | 0,00  | 0,00  | 0,00                   |
| 6332                              | Cotisations versées au F.N.A.L.          | 0,00                        | 0,00                                       | 0,00   | 0,00                                    | 0,00                              | 0,00  | 0,00  | 0,00                   |
| 6336                              | Cotisations CNFPT et CDGFPT              | 0,00                        | 0,00                                       | 0,00   | 0,00                                    | 0,00                              | 0,00  | 0,00  | 0,00                   |
| 64111                             | Rémunération principale titulaires       | 0,00                        | 0,00                                       | 0,00   | 0,00                                    | 0,00                              | 0,00  | 0,00  | 0,00                   |
| 64112                             | SFT, indemnité de résidence              | 0,00                        | 0,00                                       | 0,00   | 0,00                                    | 0,00                              | 0,00  | 0,00  | 0,00                   |
| 64113                             | NBI                                      | 0,00                        | 0,00                                       | 0,00   | 0,00                                    | 0,00                              | 0,00  | 0,00  | 0,00                   |
| 64118                             | Autres indemnités                        | 0,00                        | 0,00                                       | 0,00   | 0,00                                    | 0,00                              | 0,00  | 0,00  | 0,00                   |
| 64131                             | Rémunérations                            | 0,00                        | 0,00                                       | 0,00   | 0,00                                    | 0,00                              | 0,00  | 0,00  | 0,00                   |
| 64132                             | SFT, indemnité de résidence              | 0,00                        | 0,00                                       | 0,00   | 0,00                                    | 0,00                              | 0,00  | 0,00  | 0,00                   |
| 64138                             | Primes et autres indemnités              | 0,00                        | 0,00                                       | 0,00   | 0,00                                    | 0,00                              | 0,00  | 0,00  | 0,00                   |
| 6451                              | Cotisations à l'U.R.S.S.A.F.             | 0,00                        | 0,00                                       | 0,00   | 0,00                                    | 0,00                              | 0,00  | 0,00  | 0,00                   |



| Article /<br>compte<br>nature (1) | Libellé                                 | 52<br>Politique de la ville | 53<br>Agglomérations et<br>villes moyennes | 54<br>Espace rural et<br>autres espaces de<br>dév. | 55<br>Habitat (Logement)                |                                   |   |   |                        |
|-----------------------------------|---|-----------------------------|--|--|---|-----------------------------------|---|---|------------------------|
|                                   |   |                             |  |  | 551<br>Parc privé de la<br>collectivité | 552<br>Aide au secteur<br>locatif | 553<br>Aide à l'accession à<br>la propriété | 554<br>Aire d'accueil des<br>gens du voyage | 555<br>Logement social |
| 6453                              | Cotisations aux caisses de retraites    | 0,00                        | 0,00                                       | 0,00   | 0,00                                    | 0,00                              | 0,00  | 0,00  | 0,00                   |
| 6454                              | Cotisations aux A.S.S.E.D.I.C.          | 0,00                        | 0,00                                       | 0,00   | 0,00                                    | 0,00                              | 0,00  | 0,00  | 0,00                   |
| 6458                              | Cotis. aux autres organismes sociaux    | 0,00                        | 0,00                                       | 0,00   | 0,00                                    | 0,00                              | 0,00  | 0,00  | 0,00                   |
| 65748                             | Subv.fonct.autres personnes droit privé | 173 000,00                  | 0,00                                       | 0,00   | 0,00                                    | 0,00                              | 0,00  | 0,00  | 0,00                   |
| 65888                             | Autres                                  | 0,00                        | 0,00                                       | 0,00   | 0,00                                    | 0,00                              | 0,00  | 0,00  | 0,00                   |
| <b>RECETTES</b>                   |   | <b>38 488,15</b>            | <b>0,00</b>                                | <b>0,00</b>  | <b>313 418,49</b>                       | <b>0,00</b>                       | <b>0,00</b>                                 | <b>0,00</b>                                 | <b>0,00</b>            |
| 70878                             | Remb. frais par des tiers               | 0,00                        | 0,00                                       | 0,00   | 17 374,94                               | 0,00                              | 0,00  | 0,00  | 0,00                   |
| 73174                             | Taxe locale sur la publicité extérieure | 0,00                        | 0,00                                       | 0,00   | 0,00                                    | 0,00                              | 0,00  | 0,00  | 0,00                   |
| 74751                             | Participation GFP de rattachement       | 38 488,15                   | 0,00                                       | 0,00   | 0,00                                    | 0,00                              | 0,00  | 0,00  | 0,00                   |
| 752                               | Revenus des immeubles                   | 0,00                        | 0,00                                       | 0,00   | 296 043,55                              | 0,00                              | 0,00  | 0,00  | 0,00                   |

(1) Détailler conformément au plan de comptes.

**IV – ANNEXES**

**A – PRESENTATION CROISEE – SECTION DE FONCTIONNEMENT – PRESENTATION DETAILLEE**

**IV**

**A2.935**

**FONCTION 5 – Aménagement des territoires et habitat (suite 2)**

| Article /<br>compte<br>nature (1) | Libellé                                  | 56<br>Actions en faveur du<br>littoral | 57<br>Techno. de l'information<br>et de la comm. | 58<br>Autres actions      |  | 59<br>Sécurité | TOTAL DU CHAPITRE   |
|-----------------------------------|--|--|--|---------------------------|--|----------------|---------------------|
|                                   |  |  |  | 581<br>Réserves Foncières | 588<br>Autres actions<br>d'aménagement |                |                     |
| <b>DEPENSES</b>                   |  | <b>0,00</b>                            | <b>0,00</b>                                      | <b>0,00</b>               | <b>0,00</b>                            | <b>0,00</b>    | <b>1 688 940,36</b> |
| 6042                              | Achats de prestations de services        | 0,00                                   | 0,00   | 0,00                      | 0,00                                   | 0,00           | 1 620,00            |
| 60611                             | Eau et assainissement                    | 0,00                                   | 0,00   | 0,00                      | 0,00                                   | 0,00           | 22 803,72           |
| 60612                             | Energie - Electricité                    | 0,00                                   | 0,00   | 0,00                      | 0,00                                   | 0,00           | 22 952,14           |
| 60613                             | Chauffage urbain                         | 0,00                                   | 0,00   | 0,00                      | 0,00                                   | 0,00           | 16 675,85           |
| 60628                             | Autres fournitures non stockées          | 0,00                                   | 0,00   | 0,00                      | 0,00                                   | 0,00           | 21 577,36           |
| 60632                             | Fournitures de petit équipement          | 0,00                                   | 0,00   | 0,00                      | 0,00                                   | 0,00           | 38 000,69           |
| 611                               | Contrats de prestations de services      | 0,00                                   | 0,00   | 0,00                      | 0,00                                   | 0,00           | 122 478,14          |
| 61358                             | Autres                                   | 0,00                                   | 0,00   | 0,00                      | 0,00                                   | 0,00           | 824,40              |
| 614                               | Charges locatives et de copropriété      | 0,00                                   | 0,00   | 0,00                      | 0,00                                   | 0,00           | 5 530,84            |
| 61521                             | Entretien terrains                       | 0,00                                   | 0,00   | 0,00                      | 0,00                                   | 0,00           | 71 731,60           |
| 615221                            | Entretien, réparations bâtiments publics | 0,00                                   | 0,00   | 0,00                      | 0,00                                   | 0,00           | 1 051,15            |
| 615231                            | Entretien, réparations voiries           | 0,00                                   | 0,00   | 0,00                      | 0,00                                   | 0,00           | 48 803,13           |
| 61558                             | Entretien autres biens mobiliers         | 0,00                                   | 0,00   | 0,00                      | 0,00                                   | 0,00           | 15 411,81           |
| 6156                              | Maintenance                              | 0,00                                   | 0,00   | 0,00                      | 0,00                                   | 0,00           | 8 632,13            |
| 617                               | Etudes et recherches                     | 0,00                                   | 0,00   | 0,00                      | 0,00                                   | 0,00           | 32 085,00           |
| 62268                             | Autres honoraires, conseils              | 0,00                                   | 0,00   | 0,00                      | 0,00                                   | 0,00           | 10 010,00           |
| 6227                              | Frais d'actes et de contentieux          | 0,00                                   | 0,00   | 0,00                      | 0,00                                   | 0,00           | 727,84              |
| 6234                              | Réceptions                               | 0,00                                   | 0,00   | 0,00                      | 0,00                                   | 0,00           | 1 036,00            |
| 6251                              | Voyages, déplacements et missions        | 0,00                                   | 0,00   | 0,00                      | 0,00                                   | 0,00           | 147,64              |
| 6281                              | Concours divers (cotisations)            | 0,00                                   | 0,00   | 0,00                      | 0,00                                   | 0,00           | 500,00              |
| 62876                             | Remb. frais à un GFP de rattachement     | 0,00                                   | 0,00   | 0,00                      | 0,00                                   | 0,00           | 25 195,50           |
| 6331                              | Versement mobilité                       | 0,00                                   | 0,00   | 0,00                      | 0,00                                   | 0,00           | 12 130,06           |
| 6332                              | Cotisations versées au F.N.A.L.          | 0,00                                   | 0,00   | 0,00                      | 0,00                                   | 0,00           | 3 032,52            |
| 6336                              | Cotisations CNFPT et CDGFPT              | 0,00                                   | 0,00   | 0,00                      | 0,00                                   | 0,00           | 13 126,74           |
| 64111                             | Rémunération principale titulaires       | 0,00                                   | 0,00   | 0,00                      | 0,00                                   | 0,00           | 478 478,12          |
| 64112                             | SFT, indemnité de résidence              | 0,00                                   | 0,00   | 0,00                      | 0,00                                   | 0,00           | 7 536,64            |
| 64113                             | NBI                                      | 0,00                                   | 0,00   | 0,00                      | 0,00                                   | 0,00           | 8 781,21            |
| 64118                             | Autres indemnités                        | 0,00                                   | 0,00   | 0,00                      | 0,00                                   | 0,00           | 102 394,68          |
| 64131                             | Rémunérations                            | 0,00                                   | 0,00   | 0,00                      | 0,00                                   | 0,00           | 105 454,90          |
| 64132                             | SFT, indemnité de résidence              | 0,00                                   | 0,00   | 0,00                      | 0,00                                   | 0,00           | 5 527,82            |
| 64138                             | Primes et autres indemnités              | 0,00                                   | 0,00   | 0,00                      | 0,00                                   | 0,00           | 23 536,60           |
| 6451                              | Cotisations à l'U.R.S.S.A.F.             | 0,00                                   | 0,00   | 0,00                      | 0,00                                   | 0,00           | 114 736,87          |



| Article /<br>compte<br>nature (1) | Libellé                                 | 56<br>Actions en faveur du<br>littoral | 57<br>Techno. de l'information<br>et de la comm. | 58<br>Autres actions      |  | TOTAL DU CHAPITRE |
|-----------------------------------|---|--|--|---------------------------|--|-------------------|
|                                   |   |  |  | 581<br>Réserves Foncières | 588<br>Autres actions<br>d'aménagement |                   |
| 6453                              | Cotisations aux caisses de retraites    | 0,00                                   | 0,00   | 0,00                      | 0,00                                   | 158 806,59        |
| 6454                              | Cotisations aux A.S.S.E.D.I.C.          | 0,00                                   | 0,00   | 0,00                      | 0,00                                   | 5 118,90          |
| 6458                              | Cotis. aux autres organismes sociaux    | 0,00                                   | 0,00   | 0,00                      | 0,00                                   | 1 907,58          |
| 65748                             | Subv.fonct.autres personnes droit privé | 0,00                                   | 0,00   | 0,00                      | 0,00                                   | 173 000,00        |
| 65888                             | Autres                                  | 0,00                                   | 0,00   | 0,00                      | 0,00                                   | 7 576,19          |
| <b>RECETTES</b>                   |   | <b>0,00</b>                            | <b>0,00</b>                                      | <b>0,00</b>               | <b>0,00</b>                            | <b>529 235,94</b> |
| 70878                             | Remb. frais par des tiers               | 0,00                                   | 0,00   | 0,00                      | 0,00                                   | 17 374,94         |
| 73174                             | Taxe locale sur la publicité extérieure | 0,00                                   | 0,00   | 0,00                      | 0,00                                   | 177 329,30        |
| 74751                             | Participation GFP de rattachement       | 0,00                                   | 0,00   | 0,00                      | 0,00                                   | 38 488,15         |
| 752                               | Revenus des immeubles                   | 0,00                                   | 0,00   | 0,00                      | 0,00                                   | 296 043,55        |

(1) Détailler conformément au plan de comptes.

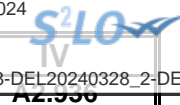

## IV – ANNEXES

## A – PRESENTATION CROISEE – SECTION DE FONCTIONNEMENT – PRESENTATION DETAILLEE

## FONCTION 6 – Action économique

| Article /<br>compte<br>nature (1) | Libellé                                  | 60<br>Services communs | 61<br>Interventions<br>économiques<br>transversales | 62<br>Structure d'animation et<br>de dév. éco. | 63<br>Actions sectorielles                    |                |  |                                     |
|-----------------------------------|--|------------------------|---|--|---|----------------|--|-------------------------------------|
|                                   |  |                        |   |  | 631<br>Agriculture, pêche et agro-alimentaire |                | 632<br>Industrie, commerce et<br>artisanat | 633<br>Développement<br>touristique |
|                                   |  |                        |   |  | 6311<br>Laboratoire                           | 6312<br>Autres |  |                                     |
|                                   |  |                        |   |  |   |                |  |                                     |
| <b>DEPENSES</b>                   |  | <b>0,00</b>            | <b>33 235,97</b>                                    | <b>2 000,00</b>                                | <b>0,00</b>                                   | <b>0,00</b>    | <b>11 596,00</b>                           | <b>459,04</b>                       |
| 60611                             | Eau et assainissement                    | 0,00                   | 0,00  | 0,00   | 0,00  | 0,00           | 0,00                                       | 225,35                              |
| 60612                             | Energie - Electricité                    | 0,00                   | 0,00  | 0,00   | 0,00  | 0,00           | 0,00                                       | 233,69                              |
| 614                               | Charges locatives et de copropriété      | 0,00                   | 0,00  | 0,00   | 0,00  | 0,00           | 0,00                                       | 0,00                                |
| 615221                            | Entretien, réparations bâtiments publics | 0,00                   | 0,00  | 0,00   | 0,00  | 0,00           | 0,00                                       | 0,00                                |
| 615228                            | Entretien, réparations autres bâtiments  | 0,00                   | 0,00  | 0,00   | 0,00  | 0,00           | 216,00                                     | 0,00                                |
| 6238                              | Divers                                   | 0,00                   | 0,00  | 2 000,00                                       | 0,00  | 0,00           | 0,00                                       | 0,00                                |
| 6331                              | Versement mobilité                       | 0,00                   | 303,71  | 0,00   | 0,00  | 0,00           | 0,00                                       | 0,00                                |
| 6332                              | Cotisations versées au F.N.A.L.          | 0,00                   | 75,94   | 0,00   | 0,00  | 0,00           | 0,00                                       | 0,00                                |
| 6336                              | Cotisations CNFPT et CDGFPT              | 0,00                   | 331,08  | 0,00   | 0,00  | 0,00           | 0,00                                       | 0,00                                |
| 64131                             | Rémunérations                            | 0,00                   | 10 848,97   | 0,00   | 0,00  | 0,00           | 0,00                                       | 0,00                                |
| 64132                             | SFT, indemnité de résidence              | 0,00                   | 106,85  | 0,00   | 0,00  | 0,00           | 0,00                                       | 0,00                                |
| 64138                             | Primes et autres indemnités              | 0,00                   | 4 229,98  | 0,00   | 0,00  | 0,00           | 0,00                                       | 0,00                                |
| 6451                              | Cotisations à l'U.R.S.S.A.F.             | 0,00                   | 4 786,59  | 0,00   | 0,00  | 0,00           | 0,00                                       | 0,00                                |
| 6453                              | Cotisations aux caisses de retraites     | 0,00                   | 637,80  | 0,00   | 0,00  | 0,00           | 0,00                                       | 0,00                                |
| 6454                              | Cotisations aux A.S.S.E.D.I.C.           | 0,00                   | 615,05  | 0,00   | 0,00  | 0,00           | 0,00                                       | 0,00                                |
| 65748                             | Subv.fonct.autres personnes droit privé  | 0,00                   | 11 300,00   | 0,00   | 0,00  | 0,00           | 0,00                                       | 0,00                                |
| 65888                             | Autres                                   | 0,00                   | 0,00  | 0,00   | 0,00  | 0,00           | 11 380,00                                  | 0,00                                |
| <b>RECETTES</b>                   |  | <b>0,00</b>            | <b>0,00</b>   | <b>0,00</b>                                    | <b>0,00</b>                                   | <b>0,00</b>    | <b>40 522,22</b>                           | <b>0,00</b>                         |
| 70878                             | Remb. frais par des tiers                | 0,00                   | 0,00  | 0,00   | 0,00  | 0,00           | 0,00                                       | 0,00                                |
| 752                               | Revenus des immeubles                    | 0,00                   | 0,00  | 0,00   | 0,00  | 0,00           | 40 522,22                                  | 0,00                                |

(1) Détailler conformément au plan de comptes.

## IV – ANNEXES

## A – PRESENTATION CROISEE – SECTION DE FONCTIONNEMENT – PRESENTATION DETAILLEE

IV

A2.936

## FONCTION 6 – Action économique (suite)

| Article / compte nature (1) | Libellé                                  | 64<br>Rayonnement,<br>attractivité du territoire | 65<br>Insertion éco. et<br>éco.sociale, solidaire | 66<br>Maintien et dév. des<br>services publics | 67<br>Recherche et<br>innovation | 68<br>Autres actions | TOTAL DU CHAPITRE |
|-----------------------------|--|--|---|--|----------------------------------|----------------------|-------------------|
| <b>DEPENSES</b>             |  | <b>0,00</b>                                      | <b>0,00</b>                                       | <b>79 970,79</b>                               | <b>0,00</b>                      | <b>0,00</b>          | <b>127 261,80</b> |
| 60611                       | Eau et assainissement                    | 0,00   | 0,00  | 0,00   | 0,00                             | 0,00                 | 225,35            |
| 60612                       | Energie - Electricité                    | 0,00   | 0,00  | 0,00   | 0,00                             | 0,00                 | 233,69            |
| 614                         | Charges locatives et de copropriété      | 0,00   | 0,00  | 79 901,04                                      | 0,00                             | 0,00                 | 79 901,04         |
| 615221                      | Entretien, réparations bâtiments publics | 0,00   | 0,00  | 69,75  | 0,00                             | 0,00                 | 69,75             |
| 615228                      | Entretien, réparations autres bâtiments  | 0,00   | 0,00  | 0,00   | 0,00                             | 0,00                 | 216,00            |
| 6238                        | Divers                                   | 0,00   | 0,00  | 0,00   | 0,00                             | 0,00                 | 2 000,00          |
| 6331                        | Versement mobilité                       | 0,00   | 0,00  | 0,00   | 0,00                             | 0,00                 | 303,71            |
| 6332                        | Cotisations versées au F.N.A.L.          | 0,00   | 0,00  | 0,00   | 0,00                             | 0,00                 | 75,94             |
| 6336                        | Cotisations CNFPT et CDGFPT              | 0,00   | 0,00  | 0,00   | 0,00                             | 0,00                 | 331,08            |
| 64131                       | Rémunérations                            | 0,00   | 0,00  | 0,00   | 0,00                             | 0,00                 | 10 848,97         |
| 64132                       | SFT, indemnité de résidence              | 0,00   | 0,00  | 0,00   | 0,00                             | 0,00                 | 106,85            |
| 64138                       | Primes et autres indemnités              | 0,00   | 0,00  | 0,00   | 0,00                             | 0,00                 | 4 229,98          |
| 6451                        | Cotisations à l'U.R.S.S.A.F.             | 0,00   | 0,00  | 0,00   | 0,00                             | 0,00                 | 4 786,59          |
| 6453                        | Cotisations aux caisses de retraites     | 0,00   | 0,00  | 0,00   | 0,00                             | 0,00                 | 637,80            |
| 6454                        | Cotisations aux A.S.S.E.D.I.C.           | 0,00   | 0,00  | 0,00   | 0,00                             | 0,00                 | 615,05            |
| 65748                       | Subv.fonct.autres personnes droit privé  | 0,00   | 0,00  | 0,00   | 0,00                             | 0,00                 | 11 300,00         |
| 65888                       | Autres                                   | 0,00   | 0,00  | 0,00   | 0,00                             | 0,00                 | 11 380,00         |
| <b>RECETTES</b>             |  | <b>0,00</b>                                      | <b>0,00</b>                                       | <b>49 617,72</b>                               | <b>0,00</b>                      | <b>0,00</b>          | <b>90 139,94</b>  |
| 70878                       | Remb. frais par des tiers                | 0,00   | 0,00  | 31 550,00                                      | 0,00                             | 0,00                 | 31 550,00         |
| 752                         | Revenus des immeubles                    | 0,00   | 0,00  | 18 067,72                                      | 0,00                             | 0,00                 | 58 589,94         |

(1) Détailler conformément au plan de comptes.

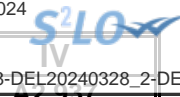

**IV – ANNEXES**

**A – PRESENTATION CROISEE – SECTION DE FONCTIONNEMENT – PRESENTATION DETAILLEE**

**FONCTION 7 – Environnement**

| Article /<br>compte<br>nature (1) | Libellé                              | 70<br>Services communs | 71<br>Actions<br>transversales | 72<br>Actions déchets et propreté urbaine       |  |                                 |  |  |   |
|-----------------------------------|--------------------------------------|------------------------|--------------------------------|---|--|---------------------------------|--|--|---|
|                                   |                                      |                        |                                | 720<br>Services communs<br>collecte et propreté | 721<br>Collecte et traitement des déchets        |                                 |  | 722<br>Propreté urbaine                          |   |
|                                   |                                      |                        |                                |   | 7211<br>Actions prévention<br>et sensibilisation | 7212<br>Collecte des<br>déchets | 7213<br>Tri, valorisation,<br>traitement déchets | 7221<br>Actions prévention<br>et sensibilisation | 7222<br>Action propreté<br>urbaine et<br>nettoiemment |
|                                   |                                      |                        |                                |   |  |                                 |  |  |   |
| <b>DEPENSES</b>                   |                                      | <b>34 963,32</b>       | <b>0,00</b>                    | <b>0,00</b>                                     | <b>0,00</b>                                      | <b>0,00</b>                     | <b>0,00</b>                                      | <b>434 098,85</b>                                |   |
| 6042                              | Achats de prestations de services    | 10 872,00              | 0,00                           | 0,00  | 0,00   | 0,00                            | 0,00   | 0,00   |   |
| 60628                             | Autres fournitures non stockées      | 7 540,10               | 0,00                           | 0,00  | 0,00   | 0,00                            | 0,00   | 0,00   |   |
| 60632                             | Fournitures de petit équipement      | 1 956,97               | 0,00                           | 0,00  | 0,00   | 0,00                            | 0,00   | 0,00   |   |
| 611                               | Contrats de prestations de services  | 10 030,00              | 0,00                           | 0,00  | 0,00   | 0,00                            | 0,00   | 0,00   |   |
| 6251                              | Voyages, déplacements et missions    | 0,00                   | 0,00                           | 0,00  | 0,00   | 0,00                            | 0,00   | 35,00  |   |
| 6288                              | Autres services extérieurs           | 720,00                 | 0,00                           | 0,00  | 0,00   | 0,00                            | 0,00   | 0,00   |   |
| 6331                              | Versement mobilité                   | 0,00                   | 0,00                           | 0,00  | 0,00   | 0,00                            | 0,00   | 5 157,35   |   |
| 6332                              | Cotisations versées au F.N.A.L.      | 0,00                   | 0,00                           | 0,00  | 0,00   | 0,00                            | 0,00   | 1 289,42   |   |
| 6336                              | Cotisations CNFPT et CDGFPT          | 0,00                   | 0,00                           | 0,00  | 0,00   | 0,00                            | 0,00   | 5 621,43   |   |
| 64111                             | Rémunération principale titulaires   | 0,00                   | 0,00                           | 0,00  | 0,00   | 0,00                            | 0,00   | 174 595,66                                       |   |
| 64112                             | SFT, indemnité de résidence          | 0,00                   | 0,00                           | 0,00  | 0,00   | 0,00                            | 0,00   | 2 446,50   |   |
| 64113                             | NBI                                  | 0,00                   | 0,00                           | 0,00  | 0,00   | 0,00                            | 0,00   | 3 096,31   |   |
| 64118                             | Autres indemnités                    | 0,00                   | 0,00                           | 0,00  | 0,00   | 0,00                            | 0,00   | 41 214,75  |   |
| 64131                             | Rémunérations                        | 0,00                   | 0,00                           | 0,00  | 0,00   | 0,00                            | 0,00   | 59 857,31  |   |
| 64132                             | SFT, indemnité de résidence          | 0,00                   | 0,00                           | 0,00  | 0,00   | 0,00                            | 0,00   | 3 534,31   |   |
| 64138                             | Primes et autres indemnités          | 0,00                   | 0,00                           | 0,00  | 0,00   | 0,00                            | 0,00   | 20 353,71  |   |
| 6451                              | Cotisations à l'U.R.S.S.A.F.         | 0,00                   | 0,00                           | 0,00  | 0,00   | 0,00                            | 0,00   | 53 314,87  |   |
| 6453                              | Cotisations aux caisses de retraites | 0,00                   | 0,00                           | 0,00  | 0,00   | 0,00                            | 0,00   | 59 492,23  |   |
| 6454                              | Cotisations aux A.S.S.E.D.I.C.       | 0,00                   | 0,00                           | 0,00  | 0,00   | 0,00                            | 0,00   | 3 391,72   |   |
| 6458                              | Cotis. aux autres organismes sociaux | 0,00                   | 0,00                           | 0,00  | 0,00   | 0,00                            | 0,00   | 698,28   |   |
| 65568                             | Autres contributions                 | 0,00                   | 0,00                           | 0,00  | 0,00   | 0,00                            | 0,00   | 0,00   |   |
| 65741                             | Subv. de fonctionnement aux ménages  | 3 844,25               | 0,00                           | 0,00  | 0,00   | 0,00                            | 0,00   | 0,00   |   |
| <b>RECETTES</b>                   |                                      | <b>0,00</b>            | <b>0,00</b>                    | <b>0,00</b>                                     | <b>0,00</b>                                      | <b>0,00</b>                     | <b>0,00</b>                                      | <b>0,00</b>                                      |   |

(1) Détailler conformément au plan de comptes.



**IV – ANNEXES**

**A – PRESENTATION CROISEE – SECTION DE FONCTIONNEMENT – PRESENTATION DETAILLEE**

**IV**

**A2.937**

**FONCTION 7 – Environnement (suite 1)**

| Article /<br>compte<br>nature (1) | Libellé                              | 73<br>Actions en matière de gestion des eaux |                    |                       |                       |  | 74<br>Politique de l'air |
|-----------------------------------|--------------------------------------|--|--------------------|-----------------------|-----------------------|--|--------------------------|
|                                   |                                      | 731<br>Politique de l'eau                    | 732<br>Eau potable | 733<br>Assainissement | 734<br>Eaux pluviales | 735<br>Lutte contre les<br>inondations |                          |
| <b>DEPENSES</b>                   |                                      | <b>22 121,00</b>                             | <b>0,00</b>        | <b>0,00</b>           | <b>0,00</b>           | <b>0,00</b>                            | <b>0,00</b>              |
| 6042                              | Achats de prestations de services    | 0,00   | 0,00               | 0,00                  | 0,00                  | 0,00                                   | 0,00                     |
| 60628                             | Autres fournitures non stockées      | 0,00   | 0,00               | 0,00                  | 0,00                  | 0,00                                   | 0,00                     |
| 60632                             | Fournitures de petit équipement      | 0,00   | 0,00               | 0,00                  | 0,00                  | 0,00                                   | 0,00                     |
| 611                               | Contrats de prestations de services  | 0,00   | 0,00               | 0,00                  | 0,00                  | 0,00                                   | 0,00                     |
| 6251                              | Voyages, déplacements et missions    | 0,00   | 0,00               | 0,00                  | 0,00                  | 0,00                                   | 0,00                     |
| 6288                              | Autres services extérieurs           | 0,00   | 0,00               | 0,00                  | 0,00                  | 0,00                                   | 0,00                     |
| 6331                              | Versement mobilité                   | 0,00   | 0,00               | 0,00                  | 0,00                  | 0,00                                   | 0,00                     |
| 6332                              | Cotisations versées au F.N.A.L.      | 0,00   | 0,00               | 0,00                  | 0,00                  | 0,00                                   | 0,00                     |
| 6336                              | Cotisations CNFPT et CDGFPT          | 0,00   | 0,00               | 0,00                  | 0,00                  | 0,00                                   | 0,00                     |
| 64111                             | Rémunération principale titulaires   | 0,00   | 0,00               | 0,00                  | 0,00                  | 0,00                                   | 0,00                     |
| 64112                             | SFT, indemnité de résidence          | 0,00   | 0,00               | 0,00                  | 0,00                  | 0,00                                   | 0,00                     |
| 64113                             | NBI                                  | 0,00   | 0,00               | 0,00                  | 0,00                  | 0,00                                   | 0,00                     |
| 64118                             | Autres indemnités                    | 0,00   | 0,00               | 0,00                  | 0,00                  | 0,00                                   | 0,00                     |
| 64131                             | Rémunérations                        | 0,00   | 0,00               | 0,00                  | 0,00                  | 0,00                                   | 0,00                     |
| 64132                             | SFT, indemnité de résidence          | 0,00   | 0,00               | 0,00                  | 0,00                  | 0,00                                   | 0,00                     |
| 64138                             | Primes et autres indemnités          | 0,00   | 0,00               | 0,00                  | 0,00                  | 0,00                                   | 0,00                     |
| 6451                              | Cotisations à l'U.R.S.S.A.F.         | 0,00   | 0,00               | 0,00                  | 0,00                  | 0,00                                   | 0,00                     |
| 6453                              | Cotisations aux caisses de retraites | 0,00   | 0,00               | 0,00                  | 0,00                  | 0,00                                   | 0,00                     |
| 6454                              | Cotisations aux A.S.S.E.D.I.C.       | 0,00   | 0,00               | 0,00                  | 0,00                  | 0,00                                   | 0,00                     |
| 6458                              | Cotis. aux autres organismes sociaux | 0,00   | 0,00               | 0,00                  | 0,00                  | 0,00                                   | 0,00                     |
| 65568                             | Autres contributions                 | 22 121,00                                    | 0,00               | 0,00                  | 0,00                  | 0,00                                   | 0,00                     |
| 65741                             | Subv. de fonctionnement aux ménages  | 0,00   | 0,00               | 0,00                  | 0,00                  | 0,00                                   | 0,00                     |
| <b>RECETTES</b>                   |                                      | <b>0,00</b>                                  | <b>0,00</b>        | <b>0,00</b>           | <b>0,00</b>           | <b>0,00</b>                            | <b>0,00</b>              |

(1) Détailler conformément au plan de comptes.

**IV – ANNEXES**

**A – PRESENTATION CROISEE – SECTION DE FONCTIONNEMENT – PRESENTATION DETAILLEE**

**IV**

**A2.937**

**FONCTION 7 – Environnement (suite 2)**

| Article / compte nature (1) | Libellé                              | 75<br>Politique de l'énergie          |                               |                         |                            |                       | 76                                       | 77                                       | 78             | TOTAL DU CHAPITRE |
|-----------------------------|--------------------------------------|---------------------------------------|-------------------------------|-------------------------|----------------------------|-----------------------|--|--|----------------|-------------------|
|                             |                                      | 751<br>Réseaux de chaleur et de froid | 752<br>Energie photovoltaïque | 753<br>Energie éolienne | 754<br>Energie hydraulique | 758<br>Autres actions | Préserv. patrim. naturel,risques techno. | Environnement infrastructures transports | Autres actions |                   |
| <b>DEPENSES</b>             |                                      | <b>0,00</b>                           | <b>0,00</b>                   | <b>0,00</b>             | <b>0,00</b>                | <b>0,00</b>           | <b>0,00</b>                              | <b>0,00</b>                              | <b>0,00</b>    | <b>491 183,17</b> |
| 6042                        | Achats de prestations de services    | 0,00                                  | 0,00                          | 0,00                    | 0,00                       | 0,00                  | 0,00                                     | 0,00                                     | 0,00           | 10 872,00         |
| 60628                       | Autres fournitures non stockées      | 0,00                                  | 0,00                          | 0,00                    | 0,00                       | 0,00                  | 0,00                                     | 0,00                                     | 0,00           | 7 540,10          |
| 60632                       | Fournitures de petit équipement      | 0,00                                  | 0,00                          | 0,00                    | 0,00                       | 0,00                  | 0,00                                     | 0,00                                     | 0,00           | 1 956,97          |
| 611                         | Contrats de prestations de services  | 0,00                                  | 0,00                          | 0,00                    | 0,00                       | 0,00                  | 0,00                                     | 0,00                                     | 0,00           | 10 030,00         |
| 6251                        | Voyages, déplacements et missions    | 0,00                                  | 0,00                          | 0,00                    | 0,00                       | 0,00                  | 0,00                                     | 0,00                                     | 0,00           | 35,00             |
| 6288                        | Autres services extérieurs           | 0,00                                  | 0,00                          | 0,00                    | 0,00                       | 0,00                  | 0,00                                     | 0,00                                     | 0,00           | 720,00            |
| 6331                        | Versement mobilité                   | 0,00                                  | 0,00                          | 0,00                    | 0,00                       | 0,00                  | 0,00                                     | 0,00                                     | 0,00           | 5 157,35          |
| 6332                        | Cotisations versées au F.N.A.L.      | 0,00                                  | 0,00                          | 0,00                    | 0,00                       | 0,00                  | 0,00                                     | 0,00                                     | 0,00           | 1 289,42          |
| 6336                        | Cotisations CNFPT et CDGFPT          | 0,00                                  | 0,00                          | 0,00                    | 0,00                       | 0,00                  | 0,00                                     | 0,00                                     | 0,00           | 5 621,43          |
| 64111                       | Rémunération principale titulaires   | 0,00                                  | 0,00                          | 0,00                    | 0,00                       | 0,00                  | 0,00                                     | 0,00                                     | 0,00           | 174 595,66        |
| 64112                       | SFT, indemnité de résidence          | 0,00                                  | 0,00                          | 0,00                    | 0,00                       | 0,00                  | 0,00                                     | 0,00                                     | 0,00           | 2 446,50          |
| 64113                       | NBI                                  | 0,00                                  | 0,00                          | 0,00                    | 0,00                       | 0,00                  | 0,00                                     | 0,00                                     | 0,00           | 3 096,31          |
| 64118                       | Autres indemnités                    | 0,00                                  | 0,00                          | 0,00                    | 0,00                       | 0,00                  | 0,00                                     | 0,00                                     | 0,00           | 41 214,75         |
| 64131                       | Rémunérations                        | 0,00                                  | 0,00                          | 0,00                    | 0,00                       | 0,00                  | 0,00                                     | 0,00                                     | 0,00           | 59 857,31         |
| 64132                       | SFT, indemnité de résidence          | 0,00                                  | 0,00                          | 0,00                    | 0,00                       | 0,00                  | 0,00                                     | 0,00                                     | 0,00           | 3 534,31          |
| 64138                       | Primes et autres indemnités          | 0,00                                  | 0,00                          | 0,00                    | 0,00                       | 0,00                  | 0,00                                     | 0,00                                     | 0,00           | 20 353,71         |
| 6451                        | Cotisations à l'U.R.S.S.A.F.         | 0,00                                  | 0,00                          | 0,00                    | 0,00                       | 0,00                  | 0,00                                     | 0,00                                     | 0,00           | 53 314,87         |
| 6453                        | Cotisations aux caisses de retraites | 0,00                                  | 0,00                          | 0,00                    | 0,00                       | 0,00                  | 0,00                                     | 0,00                                     | 0,00           | 59 492,23         |
| 6454                        | Cotisations aux A.S.S.E.D.I.C.       | 0,00                                  | 0,00                          | 0,00                    | 0,00                       | 0,00                  | 0,00                                     | 0,00                                     | 0,00           | 3 391,72          |
| 6458                        | Cotis. aux autres organismes sociaux | 0,00                                  | 0,00                          | 0,00                    | 0,00                       | 0,00                  | 0,00                                     | 0,00                                     | 0,00           | 698,28            |
| 65568                       | Autres contributions                 | 0,00                                  | 0,00                          | 0,00                    | 0,00                       | 0,00                  | 0,00                                     | 0,00                                     | 0,00           | 22 121,00         |
| 65741                       | Subv. de fonctionnement aux ménages  | 0,00                                  | 0,00                          | 0,00                    | 0,00                       | 0,00                  | 0,00                                     | 0,00                                     | 0,00           | 3 844,25          |
| <b>RECETTES</b>             |                                      | <b>0,00</b>                           | <b>0,00</b>                   | <b>0,00</b>             | <b>0,00</b>                | <b>0,00</b>           | <b>0,00</b>                              | <b>0,00</b>                              | <b>0,00</b>    | <b>0,00</b>       |

(1) Détailler conformément au plan de comptes.



**IV – ANNEXES**

**A – PRESENTATION CROISEE – SECTION DE FONCTIONNEMENT – PRESENTATION DETAILLEE**

**FONCTION 8 – Transports**

| Article /<br>compte<br>nature<br>(1) | Libellé                             | 80<br>Services communs | 81<br>Transports<br>scolaires | 82<br>Transports publics de voyageurs |                            |                                 |                          |                           |                         |                          |
|--------------------------------------|-------------------------------------|------------------------|-------------------------------|---------------------------------------|----------------------------|---------------------------------|--------------------------|---------------------------|-------------------------|--------------------------|
|                                      |                                     |                        |                               | 820<br>Services communs               | 821<br>Transport sur route | 822<br>Transport<br>ferroviaire | 823<br>Transport fluvial | 824<br>Transport maritime | 825<br>Transport aérien | 828<br>Autres transports |
| <b>DEPENSES</b>                      |                                     | <b>0,00</b>            | <b>62 971,21</b>              | <b>0,00</b>                           | <b>0,00</b>                | <b>0,00</b>                     | <b>0,00</b>              | <b>0,00</b>               | <b>0,00</b>             | <b>0,00</b>              |
| 60611                                | Eau et assainissement               | 0,00                   | 0,00                          | 0,00                                  | 0,00                       | 0,00                            | 0,00                     | 0,00                      | 0,00                    | 0,00                     |
| 60628                                | Autres fournitures non stockées     | 0,00                   | 0,00                          | 0,00                                  | 0,00                       | 0,00                            | 0,00                     | 0,00                      | 0,00                    | 0,00                     |
| 60633                                | Fournitures de voirie               | 0,00                   | 0,00                          | 0,00                                  | 0,00                       | 0,00                            | 0,00                     | 0,00                      | 0,00                    | 0,00                     |
| 615231                               | Entretien, réparations voiries      | 0,00                   | 0,00                          | 0,00                                  | 0,00                       | 0,00                            | 0,00                     | 0,00                      | 0,00                    | 0,00                     |
| 6232                                 | Fêtes et cérémonies                 | 0,00                   | 0,00                          | 0,00                                  | 0,00                       | 0,00                            | 0,00                     | 0,00                      | 0,00                    | 0,00                     |
| 6245                                 | Transports de personnes extérieures | 0,00                   | 62 843,50                     | 0,00                                  | 0,00                       | 0,00                            | 0,00                     | 0,00                      | 0,00                    | 0,00                     |
| 6247                                 | Transports collectifs               | 0,00                   | 127,71                        | 0,00                                  | 0,00                       | 0,00                            | 0,00                     | 0,00                      | 0,00                    | 0,00                     |
| <b>RECETTES</b>                      |                                     | <b>0,00</b>            | <b>0,00</b>                   | <b>0,00</b>                           | <b>0,00</b>                | <b>0,00</b>                     | <b>0,00</b>              | <b>0,00</b>               | <b>0,00</b>             | <b>0,00</b>              |

(1) Détailler conformément au plan de comptes.



**IV – ANNEXES**

**A – PRESENTATION CROISEE – SECTION DE FONCTIONNEMENT – PRESENTATION DETAILLEE**

**IV**

**A2.938**

**FONCTION 8 – Transports (suite 1)**

| Article /<br>compte<br>nature (1) | Libellé                             | 83<br>Transports de marchandises |                     |                         |                     |                      |                    |                          |
|-----------------------------------|-------------------------------------|----------------------------------|---------------------|-------------------------|---------------------|----------------------|--------------------|--------------------------|
|                                   |                                     | 830<br>Services communs          | 831<br>Fret routier | 832<br>Fret ferroviaire | 833<br>Fret fluvial | 834<br>Fret maritime | 835<br>Fret aérien | 838<br>Autres transports |
| <b>DEPENSES</b>                   |                                     | <b>0,00</b>                      | <b>0,00</b>         | <b>0,00</b>             | <b>0,00</b>         | <b>0,00</b>          | <b>0,00</b>        | <b>0,00</b>              |
| 60611                             | Eau et assainissement               | 0,00                             | 0,00                | 0,00                    | 0,00                | 0,00                 | 0,00               | 0,00                     |
| 60628                             | Autres fournitures non stockées     | 0,00                             | 0,00                | 0,00                    | 0,00                | 0,00                 | 0,00               | 0,00                     |
| 60633                             | Fournitures de voirie               | 0,00                             | 0,00                | 0,00                    | 0,00                | 0,00                 | 0,00               | 0,00                     |
| 615231                            | Entretien, réparations voiries      | 0,00                             | 0,00                | 0,00                    | 0,00                | 0,00                 | 0,00               | 0,00                     |
| 6232                              | Fêtes et cérémonies                 | 0,00                             | 0,00                | 0,00                    | 0,00                | 0,00                 | 0,00               | 0,00                     |
| 6245                              | Transports de personnes extérieures | 0,00                             | 0,00                | 0,00                    | 0,00                | 0,00                 | 0,00               | 0,00                     |
| 6247                              | Transports collectifs               | 0,00                             | 0,00                | 0,00                    | 0,00                | 0,00                 | 0,00               | 0,00                     |
| <b>RECETTES</b>                   |                                     | <b>0,00</b>                      | <b>0,00</b>         | <b>0,00</b>             | <b>0,00</b>         | <b>0,00</b>          | <b>0,00</b>        | <b>0,00</b>              |

(1) Détailler conformément au plan de comptes.



**IV – ANNEXES**

**A – PRESENTATION CROISEE – SECTION DE FONCTIONNEMENT – PRESENTATION DETAILLEE**

**IV**

**A2.938**

**FONCTION 8 – Transports (suite 2)**

| Article /<br>compte<br>nature (1) | Libellé                             | 84<br>Voirie            |                         |                                 |                              |                         |  |                                 |                          |
|-----------------------------------|-------------------------------------|-------------------------|-------------------------|---------------------------------|------------------------------|-------------------------|--|---------------------------------|--------------------------|
|                                   |                                     | 841<br>Voirie nationale | 842<br>Voirie régionale | 843<br>Voirie<br>départementale | 844<br>Voirie métropolitaine | 845<br>Voirie communale | 846<br>Viabilité hivernale et<br>aléas climatiques | 847<br>Equipements de<br>voirie | 849<br>Sécurité routière |
| <b>DEPENSES</b>                   |                                     | <b>0,00</b>             | <b>0,00</b>             | <b>0,00</b>                     | <b>0,00</b>                  | <b>29 983,62</b>        | <b>0,00</b>  | <b>0,00</b>                     | <b>0,00</b>              |
| 60611                             | Eau et assainissement               | 0,00                    | 0,00                    | 0,00                            | 0,00                         | 17 792,30               | 0,00   | 0,00                            | 0,00                     |
| 60628                             | Autres fournitures non stockées     | 0,00                    | 0,00                    | 0,00                            | 0,00                         | 427,34                  | 0,00   | 0,00                            | 0,00                     |
| 60633                             | Fournitures de voirie               | 0,00                    | 0,00                    | 0,00                            | 0,00                         | 2 260,57                | 0,00   | 0,00                            | 0,00                     |
| 615231                            | Entretien, réparations voiries      | 0,00                    | 0,00                    | 0,00                            | 0,00                         | 7 103,41                | 0,00   | 0,00                            | 0,00                     |
| 6232                              | Fêtes et cérémonies                 | 0,00                    | 0,00                    | 0,00                            | 0,00                         | 2 400,00                | 0,00   | 0,00                            | 0,00                     |
| 6245                              | Transports de personnes extérieures | 0,00                    | 0,00                    | 0,00                            | 0,00                         | 0,00                    | 0,00   | 0,00                            | 0,00                     |
| 6247                              | Transports collectifs               | 0,00                    | 0,00                    | 0,00                            | 0,00                         | 0,00                    | 0,00   | 0,00                            | 0,00                     |
| <b>RECETTES</b>                   |                                     | <b>0,00</b>             | <b>0,00</b>             | <b>0,00</b>                     | <b>0,00</b>                  | <b>0,00</b>             | <b>0,00</b>  | <b>0,00</b>                     | <b>0,00</b>              |

(1) Détailler conformément au plan de comptes.

## IV – ANNEXES

## A – PRESENTATION CROISEE – SECTION DE FONCTIONNEMENT – PRESENTATION DETAILLEE

IV

A2.938

## FONCTION 8 – Transports (suite 3)

| Article / compte nature (1) | Libellé                             | 85<br>Infrastructures                          |  |   |   |  | 86<br>Liaisons multimodales | 87<br>Circulations douces | 89<br>Sécurité | TOTAL DU CHAPITRE |
|-----------------------------|-------------------------------------|--|--|---|---|--|-----------------------------|---------------------------|----------------|-------------------|
|                             |                                     | 851<br>Gares, autres infrastructures routières | 852<br>Gares et autres infrastructures ferrov. | 853<br>Haltes, autres infrastructures fluviales | 854<br>Ports, autres infrastructures portuaires | 855<br>Aéroports et autres infrastructures |                             |                           |                |                   |
| <b>DEPENSES</b>             |                                     | <b>0,00</b>                                    | <b>0,00</b>                                    | <b>0,00</b>                                     | <b>0,00</b>                                     | <b>0,00</b>                                | <b>0,00</b>                 | <b>0,00</b>               | <b>0,00</b>    | <b>92 954,83</b>  |
| 60611                       | Eau et assainissement               | 0,00   | 0,00   | 0,00  | 0,00  | 0,00                                       | 0,00                        | 0,00                      | 0,00           | 17 792,30         |
| 60628                       | Autres fournitures non stockées     | 0,00   | 0,00   | 0,00  | 0,00  | 0,00                                       | 0,00                        | 0,00                      | 0,00           | 427,34            |
| 60633                       | Fournitures de voirie               | 0,00   | 0,00   | 0,00  | 0,00  | 0,00                                       | 0,00                        | 0,00                      | 0,00           | 2 260,57          |
| 615231                      | Entretien, réparations voiries      | 0,00   | 0,00   | 0,00  | 0,00  | 0,00                                       | 0,00                        | 0,00                      | 0,00           | 7 103,41          |
| 6232                        | Fêtes et cérémonies                 | 0,00   | 0,00   | 0,00  | 0,00  | 0,00                                       | 0,00                        | 0,00                      | 0,00           | 2 400,00          |
| 6245                        | Transports de personnes extérieures | 0,00   | 0,00   | 0,00  | 0,00  | 0,00                                       | 0,00                        | 0,00                      | 0,00           | 62 843,50         |
| 6247                        | Transports collectifs               | 0,00   | 0,00   | 0,00  | 0,00  | 0,00                                       | 0,00                        | 0,00                      | 0,00           | 127,71            |
| <b>RECETTES</b>             |                                     | <b>0,00</b>                                    | <b>0,00</b>                                    | <b>0,00</b>                                     | <b>0,00</b>                                     | <b>0,00</b>                                | <b>0,00</b>                 | <b>0,00</b>               | <b>0,00</b>    | <b>0,00</b>       |

(1) Détailler conformément au plan de comptes.

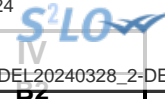

## IV – ANNEXES

## B – ANNEXES PATRIMONIALES – METHODES UTILISEES POUR LES AMORTISSEMENTS

## METHODES UTILISEES POUR LES AMORTISSEMENTS

| Procédure d'amortissement<br>(linéaire, dégressif, variable) | CHOIX DE L'ASSEMBLEE  |                   | Délibération du |
|--|---|-------------------|-----------------|
|  | Biens de faible valeur- Seuil unitaire en deçà duquel les immobilisations de peu de valeur s'amortissent sur un an :<br>1000.00 € |                   | 2022-09-29      |
|  | Catégories de biens amortis   | Durée (en années) |                 |
| L  | 202-FRAIS ETUDES LIES AUX DOCUMENTS URBA  | 10                | 29/09/2022      |
| L  | 2031-FRAIS ETUDES   | 5                 | 29/09/2022      |
| L  | 2032 - FRAIS DE RECHERCHE ET DE DEVELOPPEMENT   | 5                 | 29/09/2022      |
| L  | 2033-FRAIS INSERTION INVESTISSEMENT   | 5                 | 29/09/2022      |
| L  | 204111-SUB EQUIPMT VERSEES BIENS MOBILIERES ETAT  | 5                 | 29/09/2022      |
| L  | 2051-LOGICIELS  | 5                 | 29/09/2022      |
| L  | 2051-LOGICIELS BFV  | 1                 | 29/09/2022      |
| L  | 2121-PLANTATIONS  | 20                | 29/09/2022      |
| L  | 2121-PLANTATIONS ARBRES ET ARBUSTES   | 1                 | 29/09/2022      |
| L  | 21351-INSTAL GENERALES, AGENCEMETS, AMTS DES CO   | 15                | 29/09/2022      |
| L  | 215738-AUTRE MATERIEL ET OUTILLAGE VOIRIE   | 8                 | 29/09/2022      |
| L  | 215738-AUTRE MATERIEL ET OUTILLAGE VOIRIE   | 1                 | 29/09/2022      |
| L  | 2152-INSTALLATION DE VOIRIE   | 20                | 29/09/2022      |
| L  | 2152-INSTALLATION DE VOIRIE   | 1                 | 29/09/2022      |
| L  | 21538-AUTRES RESEAU   | 10                | 29/09/2022      |
| L  | 215731-MATERIEL ROULANT   | 8                 | 29/09/2022      |
| L  | 21578 - EQUIPEMENT DE GARAGE ET D ATELIER   | 15                | 29/09/2022      |
| L  | 2158-AUTRES INSTALL MATERIELS OUTILLAGES TECHNIQUE  | 5                 | 29/09/2022      |
| L  | 2158-INSTALLATION ET APPAREIL DE CHAUFFAGE  | 15                | 29/09/2022      |
| L  | 2158-APPAREILS DE LEVAGE ET ASCENCEURS  | 30                | 29/09/2022      |
| L  | 2158-AUTRE INSTAL MAT ET OUTILLAGE TECHNIQUE  | 1                 | 29/09/2022      |
| L  | 2181-INSTAL GEN AGENCEMT ET AMENAGEMENT DIV   | 10                | 29/09/2022      |
| L  | 2181-INSTAL GENERALES AGENCMT ET AMENAGMT DIVERS  | 1                 | 29/09/2022      |
| L  | 21828-VEHICULES LEGERS THERMIQUES   | 10                | 29/09/2022      |
| L  | 21828-VEHICULES LEGERS ELECTRIQUES  | 8                 | 29/09/2022      |
| L  | 21828-CAMIONS ET VEHICULES INDUSTRIELS  | 15                | 29/09/2022      |
| L  | 21831-MATERIEL BUREAU ET INFORMATIQUE SCOLAIRE  | 3                 | 29/09/2022      |
| L  | 21831-MAT. INFORMATIQUE SCO. FAIBLE VALEUR  | 1                 | 29/09/2022      |
| L  | 21838-MATERIEL BUREAU ET INFORMATIQUE AUTRES  | 3                 | 29/09/2022      |
| L  | 21838-AUTRE MAT. INFORMATIQUE FAIBLE VALEUR   | 1                 | 29/09/2022      |
| L  | 21841-MOBILIER SCOLAIRE   | 10                | 29/09/2022      |

| Procédure d'amortissement<br>(linéaire, dégressif, variable) | CHOIX DE L'ASSEMBLEE                          |    |            |
|--|---|----|------------|
| L  | 21841-MATERIEL DE BUREAU ELECT. POUR SCOLAIRE | 5  | 29/09/2022 |
| L  | 21841-MOBILIER SCOLAIRE FAIBLE VALEUR         | 1  | 29/09/2022 |
| L  | 21848-MOBILIER AUTRES                         | 10 | 29/09/2022 |
| L  | 21848-MATERIEL DE BUREAU ELECTRIQUE           | 5  | 29/09/2022 |
| L  | 21848-AUTRE MOBILIER FAIBLE VALEUR            | 1  | 29/09/2022 |
| L  | 2185-MATERIEL DE TELEPHONIE                   | 5  | 29/09/2022 |
| L  | 2185-MATERIEL DE TELEPHONIE FAIBLE VALEUR     | 1  | 29/09/2022 |
| L  | 2188-COFFRE-FORT                              | 10 | 29/09/2022 |
| L  | 2188-MATERIEL CLASSIQUE                       | 5  | 29/09/2022 |
| L  | 2188-EQUIPEMENT DE CUISINE                    | 12 | 29/09/2022 |
| L  | 2188-EQUIPEMENT SPORTIF                       | 15 | 29/09/2022 |
| L  | 2188-BATIMENTS LEGERS ET ABRIS                | 15 | 29/09/2022 |
| L  | 2188-AUTRES IMMOS CORPO FAIBLE VALEUR         | 1  | 29/09/2022 |

## IV – ANNEXES

## B – ANNEXES PATRIMONIALES – ETAT DES PROVISIONS CONSTITUEES

## PROVISIONS CONSTITUEES AU 31/12/N

| Nature de la provision                               | Date de constitution de la provision | Montant des provisions constituées au 01/01/N<br>A | Montant total des provisions de l'exercice (1)<br>B | Montant des reprises de l'exercice<br>C | Montant des provisions constituées au 31/12/N<br>D = A + B - C |
|--|--------------------------------------|--|---|---|--|
| <b>PROVISIONS SEMI-BUDGETAIRES (2)</b>               |                                      |  |   |   |  |
| Provisions pour risques et charges (3)               |                                      | 116 000,00   | 0,00  | 116 000,00                              | 0,00   |
| Provisions pour litiges                              |                                      | 0,00   | 0,00  | 0,00                                    | 0,00   |
| Provisions pour pertes de change                     |                                      | 0,00   | 0,00  | 0,00                                    | 0,00   |
| Provisions pour gros entretiens ou grandes révisions |                                      | 0,00   | 0,00  | 0,00                                    | 0,00   |
| Provisions pour garanties d'emprunt                  |                                      | 0,00   | 0,00  | 0,00                                    | 0,00   |
| Autres provisions pour risques                       |                                      | 116 000,00   | 0,00  | 116 000,00                              | 0,00   |
| Contravention affichage illégal                      | 25/11/2022                           | 116 000,00   | 0,00  | 116 000,00                              | 0,00   |
| Dépréciations (3)                                    |                                      | 0,00   | 0,00  | 0,00                                    | 0,00   |
| - des immobilisations                                |                                      | 0,00   | 0,00  | 0,00                                    | 0,00   |
| - des stocks et encours                              |                                      | 0,00   | 0,00  | 0,00                                    | 0,00   |
| - des comptes de tiers                               |                                      | 0,00   | 0,00  | 0,00                                    | 0,00   |
| - des comptes financiers                             |                                      | 0,00   | 0,00  | 0,00                                    | 0,00   |
| <b>Total des provisions semi-budgétaires</b>         |                                      | <b>116 000,00</b>                                  | <b>0,00</b>   | <b>116 000,00</b>                       | <b>0,00</b>  |
| <b>PROVISIONS BUDGETAIRES (2)</b>                    |                                      |  |   |   |  |
| Provisions pour risques et charges (3)               |                                      | 0,00   | 0,00  | 0,00                                    | 0,00   |
| Provisions pour litiges                              |                                      | 0,00   | 0,00  | 0,00                                    | 0,00   |
| Provisions pour pertes de change                     |                                      | 0,00   | 0,00  | 0,00                                    | 0,00   |
| Provisions pour gros entretiens ou grandes révisions |                                      | 0,00   | 0,00  | 0,00                                    | 0,00   |
| Provisions pour garanties d'emprunt                  |                                      | 0,00   | 0,00  | 0,00                                    | 0,00   |
| Autres provisions pour risques                       |                                      | 0,00   | 0,00  | 0,00                                    | 0,00   |
| Dépréciations (3)                                    |                                      | 0,00   | 0,00  | 0,00                                    | 0,00   |
| - des immobilisations                                |                                      | 0,00   | 0,00  | 0,00                                    | 0,00   |
| - des stocks et encours                              |                                      | 0,00   | 0,00  | 0,00                                    | 0,00   |
| - des comptes de tiers                               |                                      | 0,00   | 0,00  | 0,00                                    | 0,00   |
| - des comptes financiers                             |                                      | 0,00   | 0,00  | 0,00                                    | 0,00   |
| <b>Total des provisions budgétaires</b>              |                                      | <b>0,00</b>  | <b>0,00</b>   | <b>0,00</b>                             | <b>0,00</b>  |
| <b>TOTAL PROVISIONS</b>                              |                                      | <b>116 000,00</b>                                  | <b>0,00</b>   | <b>116 000,00</b>                       | <b>0,00</b>  |

(1) Provision nouvelle ou abondement d'une provision déjà constituée.

(2) A renseigner selon que la collectivité applique le régime des provisions semi-budgétaires ou budgétaires, conformément aux dispositions législatives et réglementaires afférentes.

(3) Indiquer l'objet de la provision (exemples : provision pour litiges au titre du procès, provisions pour dépréciation des immobilisations de l'équipement).

Envoyé en préfecture le 02/04/2024

Reçu en préfecture le 02/04/2024

Publié le



ID : 069-216900910-20240328-DEL20240328\_2-DE

## IV – ANNEXES

## ANNEXES PATRIMONIALES – ENGAGEMENTS HORS BILAN

## ETAT DES EMPRUNTS GARANTIS

| Désignation du bénéficiaire  | Année de mobilisation et profil d'amortissement de l'emprunt (1) |        | Objet de l'emprunt garanti | Organisme prêteur ou chef de file | Montant initial | Capital restant dû au 31/12/N | Durée résiduelle | Périodicité des remboursements (2) | Taux initial |                         |                    | Taux moyen constaté sur l'année (6) |                         |                | Catégorie d'emprunt (7) | Indices ou devises pouvant modifier l'emprunt | Annuité garantie au cours de l'exercice |            |
|--|--|--------|----------------------------|-----------------------------------|-----------------|-------------------------------|------------------|------------------------------------|--------------|-------------------------|--------------------|-------------------------------------|-------------------------|----------------|-------------------------|---|---|------------|
|  | Année  | Profil |                            |                                   |                 |                               |                  |                                    | Taux (3)     | Index (4)               | Taux actuariel (5) | Taux (3)                            | Index (4)               | Niveau de taux |                         |   | En intérêts (8)                         | En capital |
| Total des emprunts contractés par des collectivités ou des EP (hors logements sociaux)                 |  |        |                            |                                   | 0,00            | 0,00                          |                  |                                    |              |                         |                    |                                     |                         |                |                         |   | 0,00                                    | 0,00       |
| Total des emprunts autres que ceux contractés par des collectivités ou des EP (hors logements sociaux) |  |        |                            |                                   | 0,00            | 0,00                          |                  |                                    |              |                         |                    |                                     |                         |                |                         |   | 0,00                                    | 0,00       |
| Total des emprunts contractés pour des opérations de logement social                                   |  |        |                            |                                   | 8 943 492,45    | 5 180 640,76                  |                  |                                    |              |                         |                    |                                     |                         |                |                         |   | 162 881,18                              | 311 889,93 |
| ALLIADE HABITAT  | 2016   | P      | ho chi minh                | CDC                               | 26 034,60       | 17 707,57                     | 12,08            | A                                  | V            | Livret A(Préfixé) + 0.6 | 1,350              | V                                   | Livret A(Préfixé) + 0.6 | 3,600          | A-1                     | EUR   | 637,47                                  | 889,99     |
| ALLIADE HABITAT  | 2016   | P      | jules vallés               | CDC                               | 27 180,30       | 18 486,82                     | 12,08            | A                                  | V            | Livret A(Préfixé) + 0.6 | 1,350              | V                                   | Livret A(Préfixé) + 0.6 | 3,600          | A-1                     | EUR   | 665,53                                  | 929,16     |
| ALLIADE HABITAT  | 2018   | P      |                            | CDC                               | 36 551,10       | 34 079,68                     | 54,58            | A                                  | V            | Livret A(Préfixé) + 0.4 | 1,150              | V                                   | Livret A(Préfixé) + 0.4 | 3,400          | A-1                     | EUR   | 965,62                                  | 0,00       |
| ALLIADE HABITAT  | 2018   | P      |                            | CDC                               | 52 476,75       | 46 987,86                     | 34,58            | A                                  | V            | Livret A(Préfixé) + 0.6 | 1,350              | V                                   | Livret A(Préfixé) + 0.6 | 3,600          | A-1                     | EUR   | 1 691,56                                | 178,25     |
| ALLIADE HABITAT  | 2018   | P      |                            | CDC                               | 11 924,70       | 11 118,41                     | 54,58            | A                                  | V            | Livret A(Préfixé) + 0.4 | 1,150              | V                                   | Livret A(Préfixé) + 0.4 | 3,400          | A-1                     | EUR   | 315,03                                  | 0,00       |



| Désignation du bénéficiaire     | Année de mobilisation et profil d'amortissement de l'emprunt (1) |        | Objet de l'emprunt garanti | Organisme prêteur ou chef de file | Montant initial | Capital restant dû au 31/12/N | Durée résiduelle | Périodicité des remboursements (2) | Taux initial |                            |                    | Taux moyen constaté sur l'année (6) |                            |                | Catégorie d'emprunt (7) | ou devises pouvant modifier l'emprunt | l'exercice      |            |
|---------------------------------|--|--------|----------------------------|-----------------------------------|-----------------|-------------------------------|------------------|------------------------------------|--------------|----------------------------|--------------------|-------------------------------------|----------------------------|----------------|-------------------------|---------------------------------------|-----------------|------------|
|                                 | Année  | Profil |                            |                                   |                 |                               |                  |                                    | Taux (3)     | Index (4)                  | Taux actuariel (5) | Taux (3)                            | Index (4)                  | Niveau de taux |                         |                                       | En intérêts (8) | En capital |
|                                 |  |        |                            |                                   |                 |                               |                  |                                    |              |                            |                    |                                     |                            |                |                         |                                       |                 |            |
| ALLIADE HABITAT                 | 2018   | P      |                            | CDC                               | 24 830,70       | 21 875,98                     | 34,58            | A                                  | V            | Livret A(Préfixé) + (-0.2) | 0,550              | V                                   | Livret A(Préfixé) + (-0.2) | 2,800          | A-1                     | EUR                                   | 612,53          | 151,23     |
| ALLIADE HABITAT                 | 2022   | P      |                            | CDC                               | 135 000,00      | 131 179,09                    | 23,67            | A                                  | F            | Taux fixe à 2.76 %         | 2,760              | F                                   | Taux fixe à 2.76 %         | 2,760          | A-1                     | EUR                                   | 3 620,54        | 3 926,37   |
| ALLIADE HABITAT                 | 2022   | P      |                            | CDC                               | 355 596,60      | 345 320,33                    | 23,67            | A                                  | V            | Livret A(Préfixé) + 0.6    | 2,600              | V                                   | Livret A(Préfixé) + 0.6    | 3,600          | A-1                     | EUR                                   | 12 431,53       | 7 280,52   |
| ALLIADE HABITAT                 | 2022   | P      |                            | CDC                               | 112 500,00      | 112 500,00                    | 28,67            | A                                  | F            | Taux fixe à 0 %            | 0,000              | F                                   | Taux fixe à 0 %            | 0,000          | A-1                     | EUR                                   | 0,00            | 0,00       |
| FONCIERE D'HABITAT ET HUMANISME | 2021   | P      |                            | CDC                               | 18 087,60       | 17 319,68                     | 37,42            | A                                  | V            | Livret A(Préfixé) + (-0.2) | 0,300              | V                                   | Livret A(Préfixé) + (-0.2) | 2,800          | A-1                     | EUR                                   | 484,95          | 10,02      |
| FONCIERE D'HABITAT ET HUMANISME | 2022   | P      |                            | CDC                               | 28 919,55       | 28 303,22                     | 38,50            | A                                  | V            | Livret A(Préfixé) + (-0.2) | 0,800              | V                                   | Livret A(Préfixé) + (-0.2) | 2,800          | A-1                     | EUR                                   | 792,49          | 72,02      |
| GRAND LYON HABITAT              | 1994   | P      |                            | CDC                               | 744 891,34      | 104 220,71                    | 2,25             | A                                  | V            | Livret A(Préfixé) + 1.3    | 5,800              | V                                   | Livret A(Préfixé) + 1.3    | 4,300          | A-1                     | EUR                                   | 4 481,49        | 33 103,69  |
| IMMOBILIERE RHONE ALPES         | 1994   | P      |                            | CDC                               | 3 990,72        | 430,48                        | 2,82             | A                                  | F            | Taux fixe à 1 %            | 1,000              | F                                   | Taux fixe à 1 %            | 1,000          | A-1                     | EUR                                   | 4,30            | 142,04     |
| IMMOBILIERE RHONE ALPES         | 1994   | P      |                            | CDC                               | 120 333,84      | 13 330,97                     | 2,07             | A                                  | F            | Taux fixe à 1.2 %          | 1,200              | F                                   | Taux fixe à 1.2 %          | 1,200          | A-1                     | EUR                                   | 159,97          | 4 390,81   |
| IMMOBILIERE RHONE ALPES         | 1994   | P      |                            | CDC                               | 181 798,60      | 6 974,65                      | 0,57             | A                                  | F            | Taux fixe à 1 %            | 1,000              | F                                   | Taux fixe à 1 %            | 1,000          | A-1                     | EUR                                   | 69,75           | 6 974,65   |
| IMMOBILIERE RHONE ALPES         | 1994   | P      |                            | CDC                               | 24 920,86       | 2 687,69                      | 2,57             | A                                  | F            | Taux fixe à 1 %            | 1,000              | F                                   | Taux fixe à 1 %            | 1,000          | A-1                     | EUR                                   | 26,88           | 886,99     |
| IMMOBILIERE RHONE ALPES         | 2011   | P      |                            | CDC                               | 11 451,42       | 2 313,87                      | 7,42             | A                                  | V            | Livret A(Préfixé) + 0.6    | 2,600              | V                                   | Livret A(Préfixé) + 0.6    | 3,600          | A-1                     | EUR                                   | 83,30           | 238,48     |
| IMMOBILIERE RHONE ALPES         | 2012   | P      |                            | CDC                               | 431 224,66      | 16 224,60                     | 0,08             | A                                  | V            | Livret A(Préfixé) + 0.52   | 2,770              | V                                   | Livret A(Préfixé) + 0.52   | 3,520          | A-1                     | EUR                                   | 1 142,21        | 16 224,60  |
| IMMOBILIERE RHONE ALPES         | 2017   | P      |                            | CDC                               | 39 000,00       | 28 381,65                     | 13,33            | A                                  | V            | Livret A(Préfixé) + 0.6    | 1,350              | V                                   | Livret A(Préfixé) + 0.6    | 3,600          | A-1                     | EUR                                   | 1 021,74        | 1 266,44   |
| IMMOBILIERE RHONE ALPES         | 2019   | P      |                            | CDC                               | 56 059,63       | 34 617,34                     | 10,58            | A                                  | V            | Livret A(Préfixé) + 1      | 1,750              | V                                   | Livret A(Préfixé) + 1      | 4,000          | A-1                     | EUR                                   | 1 384,69        | 2 444,87   |
| IMMOBILIERE RHONE ALPES         | 2019   | C      |                            | CDC                               | 250 339,00      | 30 940,39                     | 0,84             | A                                  | V            | Livret A(Préfixé) + 1      | 1,750              | V                                   | Livret A(Préfixé) + 1      | 4,000          | A-1                     | EUR                                   | 1 237,62        | 30 940,39  |



| Désignation du bénéficiaire | Année de mobilisation et profil d'amortissement de l'emprunt (1) |        | Objet de l'emprunt garanti | Organisme prêteur ou chef de file | Montant initial | Capital restant dû au 31/12/N | Durée résiduelle | Périodicité des remboursements (2) | Taux initial |  |                    | Taux moyen constaté sur l'année (6) |  |                | Catégorie d'emprunt (7) | ou devises pouvant modifier l'emprunt | l'exercice      |            |
|-----------------------------|--|--------|----------------------------|-----------------------------------|-----------------|-------------------------------|------------------|------------------------------------|--------------|--|--------------------|-------------------------------------|--|----------------|-------------------------|---------------------------------------|-----------------|------------|
|                             | Année  | Profil |                            |                                   |                 |                               |                  |                                    | Taux (3)     | Index (4)  | Taux actuariel (5) | Taux (3)                            | Index (4)                                      | Niveau de taux |                         |                                       | En intérêts (8) | En capital |
|                             |  |        |                            |                                   |                 |                               |                  |                                    |              |  |                    |                                     |  |                |                         |                                       |                 |            |
| IMMOBILIERE RHONE ALPES     | 2020   | P      |                            | CDC                               | 56 567,40       | 54 578,28                     | 56,17            | A                                  | V            | Livret A(Préfixé) + 0,38                             | 0,880              | V                                   | Livret A(Préfixé) + 0,38                       | 3,380          | A-1                     | EUR                                   | 1 844,75        | 0,00       |
| IMMOBILIERE RHONE ALPES     | 2020   | P      |                            | CDC                               | 210 514,05      | 198 415,66                    | 36,17            | A                                  | V            | Livret A(Préfixé) + 0,6                              | 1,100              | V                                   | Livret A(Préfixé) + 0,6                        | 3,600          | A-1                     | EUR                                   | 7 142,96        | 0,00       |
| IMMOBILIERE RHONE ALPES     | 2020   | P      |                            | CDC                               | 148 883,10      | 143 647,82                    | 56,17            | A                                  | V            | Livret A(Préfixé) + 0,38                             | 0,880              | V                                   | Livret A(Préfixé) + 0,38                       | 3,380          | A-1                     | EUR                                   | 4 855,30        | 0,00       |
| IMMOBILIERE RHONE ALPES     | 2020   | P      |                            | CDC                               | 124 411,65      | 116 013,11                    | 36,17            | A                                  | V            | Livret A(Préfixé) + (-0.2)                           | 0,300              | V                                   | Livret A(Préfixé) + (-0.2)                     | 2,800          | A-1                     | EUR                                   | 3 248,37        | 303,29     |
| IMMOBILIERE RHONE ALPES     | 2020   | P      |                            | CDC                               | 30 225,00       | 30 225,00                     | 36,67            | A                                  | F            | Taux fixe à 0 %                                      | 0,000              | F                                   | Taux fixe à 0 %                                | 0,000          | A-1                     | EUR                                   | 0,00            | 0,00       |
| IMMOBILIERE RHONE ALPES     | 2020   | P      |                            | CDC                               | 226 968,00      | 223 520,22                    | 38,33            | A                                  | V            | Livret A(Préfixé) + 0,6                              | 1,100              | V                                   | Livret A(Préfixé) + 0,6                        | 3,600          | A-1                     | EUR                                   | 7 280,04        | 0,00       |
| IMMOBILIERE RHONE ALPES     | 2020   | P      |                            | CDC                               | 149 047,20      | 147 880,11                    | 58,33            | A                                  | V            | Livret A(Préfixé) + 0,38                             | 0,880              | V                                   | Livret A(Préfixé) + 0,38                       | 3,380          | A-1                     | EUR                                   | 3 341,69        | 0,00       |
| IMMOBILIERE RHONE ALPES     | 2020   | P      |                            | CDC                               | 103 949,10      | 102 005,27                    | 38,33            | A                                  | V            | Livret A(Préfixé) + (-0.2)                           | 0,300              | V                                   | Livret A(Préfixé) + (-0.2)                     | 2,800          | A-1                     | EUR                                   | 2 844,93        | 0,00       |
| IMMOBILIERE RHONE ALPES     | 2020   | P      |                            | CDC                               | 55 025,25       | 54 594,38                     | 58,33            | A                                  | V            | Livret A(Préfixé) + 0,38                             | 0,880              | V                                   | Livret A(Préfixé) + 0,38                       | 3,380          | A-1                     | EUR                                   | 1 233,69        | 0,00       |
| IMMOBILIERE RHONE ALPES     | 2022   | P      |                            | CDC                               | 32 400,00       | 32 400,00                     | 28,25            | A                                  | V            | Livret A(Préfixé) + 0,6                              | 1,600              | V                                   | Livret A(Préfixé) + 0,6                        | 3,600          | A-1                     | EUR                                   | 1 166,40        | 0,00       |
| SAGIM                       | 2013   | P      |                            | CE                                | 953 045,99      | 395 544,12                    | 5,59             | T                                  | F            | Taux fixe à 2.98 %                                   | 3,014              | F                                   | Taux fixe à 2.98 %                             | 3,014          | A-1                     | EUR                                   | 11 076,10       | 64 031,36  |
| SAGIM                       | 2009   | P      |                            | CE                                | 747 500,00      | 289 308,98                    | 10,57            | T                                  | F            | (T4M(Postfixé) + 0.39)-Floor -0.39 sur T4M(Postfixé) | 0,753              | V                                   | Taux fixe à 0.05 %                             | 0,051          | A-1                     | EUR                                   | 141,83          | 25 532,51  |
| SAGIM                       | 2006   | P      |                            | CE                                | 735 000,00      | 316 108,60                    | 7,99             | T                                  | F            | Taux fixe 3.91% à barrière 4.5% sur Euribor 3M       | 4,026              | F                                   | Taux fixe 3.91% à barrière 4.5% sur Euribor 3M | 4,026          | B-1                     | EUR                                   | 12 058,02       | 34 346,07  |
| SAGIM                       | 2018   | P      |                            | BANQUE POSTALE                    | 814 118,74      | 507 610,96                    | 8,37             | M                                  | F            | Taux fixe à 1.34 %                                   | 1,348              | F                                   | Taux fixe à 1.34 %                             | 1,348          | A-1                     | EUR                                   | 6 450,60        | 57 358,20  |

Envoyé en préfecture le 02/04/2024  
 Reçu en préfecture le 02/04/2024  
 Publié le  
 ID : 069-216900910-20240328-DEL20240328\_2-DE



| Désignation du bénéficiaire | Année de mobilisation et profil d'amortissement de l'emprunt (1) |        | Objet de l'emprunt garanti | Organisme prêteur ou chef de file | Montant initial     | Capital restant dû au 31/12/N | Durée résiduelle | Périodicité des remboursements (2) | Taux initial |  |                    | Taux moyen constaté sur l'année (6) |  |                | Catégorie d'emprunt (7) | ou devises pouvant modifier l'emprunt | l'exercice        |                   |
|-----------------------------|--|--------|----------------------------|-----------------------------------|---------------------|-------------------------------|------------------|------------------------------------|--------------|--|--------------------|-------------------------------------|--|----------------|-------------------------|---------------------------------------|-------------------|-------------------|
|                             | Année  | Profil |                            |                                   |                     |                               |                  |                                    | Taux (3)     | Index (4)  | Taux actuariel (5) | Taux (3)                            | Index (4)  | Niveau de taux |                         |                                       | En intérêts (8)   | En capital        |
|                             |  |        |                            |                                   |                     |                               |                  |                                    |              |  |                    |                                     |  |                |                         |                                       |                   |                   |
| SAGIM                       | 2020   | P      |                            | CE                                | 235 000,00          | 190 167,24                    | 11,87            | M                                  | F            | Taux fixe à 1.23 %                               | 1,237              | F                                   | Taux fixe à 1.23 %                               | 1,237          | A-1                     | EUR                                   | 2 255,22          | 14 909,15         |
| SAGIM                       | 2023   | F      |                            | CE                                | 1 200 000,00        | 1 200 000,00                  | 1,08             | X                                  | V            | (Euribor 3M + 0.98)-Floor 0 sur Euribor 3M       | 3,570              | V                                   | (Euribor 3M + 0.98)-Floor 0 sur Euribor 3M       | 5,094          | A-1                     | EUR                                   | 58 153,13         | 0,00              |
| SEMCODA .                   | 2012   | P      |                            | CA Centre Est                     | 427 725,00          | 153 620,02                    | 17,63            | A                                  | V            | (Euribor 12M + 0.98)-Floor -0.98 sur Euribor 12M | 1,889              | V                                   | (Euribor 12M + 0.98)-Floor -0.98 sur Euribor 12M | 5,170          | A-1                     | EUR                                   | 7 958,95          | 5 358,83          |
| <b>TOTAL GENERAL</b>        |  |        |                            |                                   | <b>8 943 492,45</b> | <b>5 180 640,76</b>           |                  |                                    |              |  |                    |                                     |  |                |                         |                                       | <b>162 881,18</b> | <b>311 889,93</b> |

(1) Indiquer C pour amortissement constant, P pour amortissement progressif, F pour in fine, X pour autres (à préciser).

(2) Indiquer la périodicité des remboursements A : annuelle ; B : bimestrielle ; T : trimestrielle ; X : autre.

(3) Type de taux d'intérêt : F : fixe ; V : variable simple ; C : complexe ; R : préfixé (c'est-à-dire un taux variable qui n'est pas seulement défini comme la simple addition d'un taux usuel de référence et d'une marge exprimée en point de pourcentage).

(4) Indiquer le type d'index (ex. EURIBOR 3 mois ...).

(5) Taux annuel, tous frais compris.

(6) Taux hors opération de couverture. Pour les emprunts à taux variable, indiquer le niveau moyen du taux constaté sur l'année.

(7) Catégorie d'emprunt hors opération de couverture. Exemple A-1 (cf. la classification des emprunts suivant la typologie de la circulaire IOCB1015077C du 25 juin 2010 sur les produits financiers offerts aux collectivités territoriales).

(8) Il s'agit des intérêts dus au titre du contrat initial et comptabilisés à l'article 66111 « Intérêts réglés à l'échéance » (intérêts décaissés).

**IV – ANNEXES****ANNEXES PATRIMONIALES – ENGAGEMENTS HORS BILAN****CALCUL DU RATIO D'ENDETTEMENT RELATIF AUX GARANTIES D'EMPRUNT**

| <b>Calcul du ratio (1)</b>  | <b>Valeur en euros</b>   |                      |
|---|--------------------------|----------------------|
| Total des annuités déjà garanties à échoir dans l'exercice (2)                  | A                        | 0,00                 |
| Total des premières annuités entières des nouvelles garanties de l'exercice (2) | B                        | 0,00                 |
| Annuité nette de la dette de l'exercice (3)                                     | C                        | 0,00                 |
| Provisions pour garanties d'emprunts  | D                        | 0,00                 |
| <b>Total des annuités d'emprunts garantis de l'exercice</b>                     | <b>I = A + B + C - D</b> | <b>0,00</b>          |
| <b>Recettes réelles de fonctionnement</b>                                       | <b>II</b>                | <b>30 169 765,60</b> |
| <b>Part des garanties d'emprunt accordées au titre de l'exercice en % (4)</b>   | <b>I / II</b>            | <b>0,00</b>          |

(1) Ratio défini aux articles L. 4253-1 ou L. 3231-4 ou L. 2252-1 du CGCT, conformément aux dispositions législatives applicables à la collectivité.

(2) Hors opérations visées par l'article L. 4253-2 ou L. 3231-4-4 ou L. 2252-2 du CGCT, conformément aux dispositions législatives applicables à la collectivité.

(3) Cf. définition de l'article D. 1511-30 du CGCT.

(4) Les garanties d'emprunt accordées au titre d'un exercice ne doivent pas représenter plus de 50 % des recettes réelles de fonctionnement de ce même exercice.

## IV – ANNEXES

## B – ANNEXES PATRIMONIALES – LISTE DES CONCOURS ATTRIBUES A DES TIERS

06.1.1

## LISTE DES CONCOURS ATTRIBUES A DES TIERS EN NATURE OU EN SUBVENTIONS

| Nom des bénéficiaires   | Montant du fonds de concours ou de la subvention (numéraire) | Prestations en nature                       |
|---|--|---|
| <b>TOTAL GENERAL</b>  | <b>2 204 952,53</b>  |   |
| <b>Personnes de droit privé</b>                               | <b>1 305 032,53</b>  |   |
| <b>Associations</b>   | <b>1 291 188,28</b>  |   |
| AFI ASSOC FORMATION INGENIERIE                                | 5 000,00   |   |
| AFM TELETHON  | 111,90   |   |
| ALEC DE LA METROPOLE DE LYON AGENCE LOCALE DE L'ENERGIE ET CL | 4 300,00   | MISE A DISPOSITION DES LOCAUX               |
| ALTERN ET SENS  | 1 500,00   | MISE A DISPOSITION DES LOCAUX               |
| AMINE BRIDGE CLUB   | 0,00   | MISE A DISPOSITION DES LOCAUX               |
| AMIS DES ARTS DE GIVORS                                       | 1 500,00   |   |
| AMIS SAINT JACQUES RHONE ALPES                                | 300,00   |   |
| ANCIENS MARINS  | 0,00   | MISE A DISPOSITION DES LOCAUX               |
| ART O VERN  | 500,00   |   |
| ARTICLE 1   | 2 500,00   |   |
| AS ARAGON PICASSO   | 0,00   | MISE A DISPOSITION DES EQUIPEMENTS SPORTIFS |
| AS LUCIE AUBRAC   | 0,00   | MISE A DISPOSITION DES EQUIPEMENTS SPORTIFS |
| AS SAINT THOMAS D'AQUIN                                       | 0,00   | MISE A DISPOSITION DES EQUIPEMENTS SPORTIFS |
| ASSOC. COOL JOGGERS   | 500,00   | MISE A DISPOSITION DES EQUIPEMENTS SPORTIFS |
| ASSOCIATION DROLE D'EQUIPAGE THEATRE DE GIVORS                | 310 000,00   |   |
| ASSOCIATION EISENIA   | 16 500,00  |   |
| ATELIER DES GONES   | 1 000,00   |   |
| ATELIERS AMASCO JOUER ET APPRENDRE                            | 2 500,00   |   |
| AVEC  | 585,12   | MISE A DISPOSITION DES LOCAUX               |
| BANSBANNE BOULE   | 1 000,00   |   |
| BELLE SIRIUS  | 0,00   | MISE A DISPOSITION DES LOCAUX               |
| BOTTINES ET BOTILLONS SERVICE                                 | 60 500,00  |   |
| BOULE FRATERNELLE   | 1 000,00   |   |
| CAP SPORT GIVORS  | 400,00   | MISE A DISPOSITION DES EQUIPEMENTS SPORTIFS |
| CEFI CULTURE EDUCATION FORMATION INDI                         | 16 000,00  |   |
| CENTRES SOCIAUX CAMILLE CLAUDEL ET JACQUES PREVERT            | 100 000,00   |   |
| CHOEURS DE GIVORS   | 1 300,00   |   |
| CLUB PONGISTE GIVORDIN  | 800,00   | MISE A DISPOSITION DES EQUIPEMENTS SPORTIFS |
| COMITE D'ACTION SOCIALE ET CULTURELLE                         | 136 590,00   |   |
| COMITE DE LOCATAIRES GIVORDINS                                | 1 000,00   |   |
| COMITE JUMELAGE GIVORS/GAVINANE                               | 0,00   | MISE A DISPOSITION DES LOCAUX               |
| COMPAGNIE SECOND SOUFFLE                                      | 5 000,00   |   |
| CONCORDIA ASSOCIATION AGENCE RHONE ALPES                      | 5 000,00   |   |
| CROIX ROUGE   | 0,00   | MISE A DISPOSITION DES LOCAUX               |
| CULTURELLE TURQUE DE GIVORS & DES ENVIRONS                    | 2 500,00   |   |
| DDEN UNION DU RHONE CANTON DE GIVORS                          | 300,00   | MISE A DISPOSITION DES LOCAUX               |
| DON DU SANG   | 0,00   | MISE A DISPOSITION DES LOCAUX               |
| ECOLE TIGRE ET DRAGON   | 1 000,00   | MISE A DISPOSITION DES EQUIPEMENTS SPORTIFS |
| FACE GRAND LYON   | 2 500,00   |   |

| Nom des bénéficiaires  | Montant du fonds de concours ou de la subvention (numéraire) | Publié le<br>Prestations en nature<br>ID : 069-216900910-20240328-DEL20240328_2-DE |
|--|--|--|
| FCPE ARAGON PICASSO  | 0,00   | MISE A DISPOSITION DES LOCAUX  |
| GIV HORIZON  | 0,00   | MISE A DISPOSITION DES LOCAUX  |
| GIVORS MÉMOIRE   | 0,00   | MISE A DISPOSITION DES LOCAUX  |
| GIVORS PLONGEE   | 0,00   | MISE A DISPOSITION DES EQUIPEMENTS SPORTIFS  |
| GIVORS TENNIS  | 2 000,00   | MISE A DISPOSITION DES EQUIPEMENTS SPORTIFS  |
| GRAINES DE SOL   | 3 000,00   |  |
| GROUPE MYCOLOGIQUE   | 0,00   | MISE A DISPOSITION DES LOCAUX  |
| HAUT COMME TROIS POM MAISON ASSISTANTES MATERNELLES                    | 2 000,00   |  |
| INDEPENDANTE GIVORS  | 9 000,00   | MISE A DISPOSITION DES EQUIPEMENTS SPORTIFS  |
| JEUNESSE SOG FOOTBALL  | 21 000,00  | MISE A DISPOSITION DES EQUIPEMENTS SPORTIFS  |
| L AVANT SCENE ECOLE DE DANSE   | 2 200,00   | MISE A DISPOSITION DES EQUIPEMENTS SPORTIFS  |
| LES AMIS DES ARTS DE GIVORS  | 1 000,00   |  |
| LES INCROYABLES COMESTIBLES DE GIVORS                                  | 3 000,00   |  |
| LES MAILLONS DU RHONE  | 1 500,00   | MISE A DISPOSITION DES LOCAUX  |
| LES POTAGERS DU GARON  | 10 000,00  |  |
| LES VENTIL'ACTEURS OCCE DU RHONE                                       | 1 000,00   |  |
| MIFIVA   | 115 000,00   |  |
| MIFIVA   | 2 000,00   |  |
| MIFIVA - FONDS D'AIDE AUX JEUNES                                       | 9 000,00   |  |
| MJC MAISON DES JEUNES ET DE LA CULTURE                                 | 130 000,00   | MISE A DISPOSITION DES EQUIPEMENTS SPORTIFS  |
| MODELISTES   | 0,00   | MISE A DISPOSITION DES LOCAUX  |
| MUSEE DE LA RESISTANCE ET DE LA DEPORTATION DE GIVORS                  | 1 200,00   |  |
| O TOURS DE NOUS  | 1 500,00   |  |
| O TOURS DE NOUS  | 1 000,00   |  |
| OGEC ORG GEST ETS CATHOLIQUE - ASSOCIATION FAMILIALE ST THOMAS D'AQUIN | 116 701,26   |  |
| PARENTS D ELEVES DE L ECOLE PRES                                       | 500,00   |  |
| RESTOS DU CUR  | 0,00   | MISE A DISPOSITION DES LOCAUX  |
| S O G JUDO ARTS MARTIAUX   | 28 000,00  | MISE A DISPOSITION DES EQUIPEMENTS SPORTIFS  |
| S.O.G. RUGBY 2 VALLEES STADE OLYMPIQUE GIVORS RUGBY                    | 50 000,00  | MISE A DISPOSITION DES EQUIPEMENTS SPORTIFS  |
| SAUVETEURS DE GIVORS   | 45 000,00  | MISE A DISPOSITION DES EQUIPEMENTS SPORTIFS  |
| SAUVETEURS DE GIVORS   | 1 250,00   |  |
| SCOUTS GUIDES DE FRANCE GROUPEMENT DE GIVORS                           | 1 000,00   | MISE A DISPOSITION DES LOCAUX  |
| SDPS PENCHAK SILATE  | 0,00   | MISE A DISPOSITION DES EQUIPEMENTS SPORTIFS  |
| SECOURS POPULAIRE  | 0,00   | MISE A DISPOSITION DES LOCAUX  |
| SOG BASKET   | 10 000,00  | MISE A DISPOSITION DES EQUIPEMENTS SPORTIFS  |
| SOG BOXE STADE OLYMPIQUE DE GIVORS BOXE                                | 7 000,00   | MISE A DISPOSITION DES EQUIPEMENTS SPORTIFS  |
| SOLIHA SOLIDAIRES POUR L'HABITAT RHONE ET GRAND LYON                   | 7 000,00   |  |
| SOU DES ECOLES JOLIOT CURIE  | 0,00   | MISE A DISPOSITION DES LOCAUX  |
| SOURIRE DES GONES  | 1 000,00   |  |
| SPORTS CONTACT GIVORS FIGHT CLUB                                       | 1 000,00   | MISE A DISPOSITION DES EQUIPEMENTS SPORTIFS  |
| STE PHILARMONIQUE INSTRUMENTALE  | 8 700,00   |  |
| STIMULTANIA  | 4 000,00   |  |
| TAEKWONDO GIVORS   | 3 000,00   |  |
| TAGGS  | 500,00   | MISE A DISPOSITION DES EQUIPEMENTS SPORTIFS  |
| TIR SPORTIF GIVORDIN   | 600,00   | MISE A DISPOSITION DES EQUIPEMENTS SPORTIFS  |
| UFAC SECTION GIVORS  | 750,00   |  |
| UNION LOCALE FORCE OUVRIERE GIVORS ET ENVIRONS                         | 2 800,00   | MISE A DISPOSITION DES LOCAUX  |
| URBAN FIT GIVORS   | 0,00   | MISE A DISPOSITION DES EQUIPEMENTS SPORTIFS  |
| VELO CLUB GIVORDIN   | 300,00   | MISE A DISPOSITION DES LOCAUX  |
| VIE LIBRE  | 0,00   | MISE A DISPOSITION DES LOCAUX  |

| Nom des bénéficiaires  | Montant du fonds de concours ou de la subvention (numéraire) |  |
|--|--|--|
| WEEEFUND   | 5 000,00   |  |
| <b>Entreprises</b>   | <b>10 000,00</b>   |  |
| BOULANGERIE PATISSERIE FRETES GA RENE FREDERICO FRETES LOPEZ                   | 10 000,00  |  |
| <b>Personnes physiques</b>   | <b>3 844,25</b>  |  |
| 27 BENEFICIAIRES DE L'AIDE POUR L'ACQUISITION D'UN VELO ELECTRIQUE             | 2 550,00   |  |
| 28 BENEFICIAIRES DE L'AIDE POUR L'ACQUISITION D'UN RECUPERATEUR D'EAU DE PLUIE | 1 294,25   |  |
| <b>Autres</b>  | <b>0,00</b>  |  |
| <b>Personnes de droit public</b>   | <b>899 920,00</b>  |  |
| <b>Etat</b>  | <b>5 000,00</b>  |  |
| FACECO FONDS ACTION EXTERIEURE COLLECTI  | 1 000,00   |  |
| FACECO FONDS ACTION EXTERIEURE COLLECTI  | 2 000,00   |  |
| FACECO FONDS ACTION EXTERIEURE COLLECTI  | 1 000,00   |  |
| FACECO FONDS ACTION EXTERIEURE COLLECTI  | 1 000,00   |  |
| <b>Régions</b>   | <b>0,00</b>  |  |
| <b>Départements</b>  | <b>0,00</b>  |  |
| <b>Communes</b>  | <b>0,00</b>  |  |
| <b>Etablissements publics (EPCI, EPA, EPIC,...)</b>                            | <b>894 920,00</b>  |  |
| CCAS   | 863 000,00   |  |
| SIGERLY  | 31 920,00  |  |
| <b>Autres</b>  | <b>0,00</b>  |  |

## IV – ANNEXES

## B – ANNEXES PATRIMONIALES – ETAT DU PERSONNEL AU 31/12/N

## B9 - ETAT DU PERSONNEL AU 31/12/N

| GRADES OU EMPLOIS (1)                                | CATEGORIES (2) | EMPLOIS BUDGETAIRES (3)            |  |               | EFFECTIFS POURVUS SUR EMPLOIS BUDGETAIRES EN ETPT (4) |                       |              |
|--|----------------|------------------------------------|--|---------------|---|-----------------------|--------------|
|  |                | EMPLOIS PERMANENTS À TEMPS COMPLET | EMPLOIS PERMANENTS À TEMPS NON COMPLET | TOTAL         | AGENTS TITULAIRES                                     | AGENTS NON TITULAIRES | TOTAL        |
| <b>EMPLOIS FONCTIONNELS (a)</b>                      |                | <b>1,00</b>                        | <b>0,00</b>                            | <b>1,00</b>   | <b>1,00</b>   | <b>0,00</b>           | <b>1,00</b>  |
| Directeur général des services                       | A              | 1,00                               | 0,00                                   | 1,00          | 1,00  | 0,00                  | 1,00         |
| Directeur général adjoint des services               |                | 0,00                               | 0,00                                   | 0,00          | 0,00  | 0,00                  | 0,00         |
| Directeur général des services techniques            |                | 0,00                               | 0,00                                   | 0,00          | 0,00  | 0,00                  | 0,00         |
| Directeur départemental - SDIS                       |                | 0,00                               | 0,00                                   | 0,00          | 0,00  | 0,00                  | 0,00         |
| Directeur départemental adjoint - SDIS               |                | 0,00                               | 0,00                                   | 0,00          | 0,00  | 0,00                  | 0,00         |
| Emplois créés au titre de l'article L. 313-1 du CGFP |                | 0,00                               | 0,00                                   | 0,00          | 0,00  | 0,00                  | 0,00         |
| <b>FILIERE ADMINISTRATIVE (b)</b>                    |                | <b>107,00</b>                      | <b>2,00</b>                            | <b>109,00</b> | <b>69,10</b>  | <b>29,80</b>          | <b>98,90</b> |
| Adjoint administratif pal 1 cl                       | C              | 20,00                              | 0,00                                   | 20,00         | 14,60   | 0,00                  | 14,60        |
| Adjoint administratif pal 2 cl                       | C              | 20,00                              | 0,00                                   | 20,00         | 18,80   | 0,00                  | 18,80        |
| Adjoint administratif terr.                          | C              | 22,00                              | 2,00                                   | 24,00         | 13,60   | 8,00                  | 21,60        |
| Attaché  | A              | 18,00                              | 0,00                                   | 18,00         | 9,70  | 7,00                  | 16,70        |
| Attaché hors classe                                  | A              | 1,00                               | 0,00                                   | 1,00          | 1,00  | 0,00                  | 1,00         |
| Attaché principal                                    | A              | 4,00                               | 0,00                                   | 4,00          | 1,00  | 3,00                  | 4,00         |
| Rédacteur  | B              | 14,00                              | 0,00                                   | 14,00         | 4,60  | 9,80                  | 14,40        |
| Rédacteur principal 1 cl                             | B              | 5,00                               | 0,00                                   | 5,00          | 3,80  | 1,00                  | 4,80         |
| Rédacteur principal 2 cl                             | B              | 3,00                               | 0,00                                   | 3,00          | 2,00  | 1,00                  | 3,00         |
| <b>FILIERE TECHNIQUE (c)</b>                         |                | <b>100,00</b>                      | <b>2,00</b>                            | <b>102,00</b> | <b>87,20</b>  | <b>12,00</b>          | <b>99,20</b> |
| Adjoint technique pal 1 cl                           | C              | 31,00                              | 0,00                                   | 31,00         | 31,60   | 0,00                  | 31,60        |
| Adjoint technique pal 2 cl                           | C              | 23,00                              | 0,00                                   | 23,00         | 18,60   | 1,00                  | 19,60        |
| Adjoint technique territorial                        | C              | 23,00                              | 2,00                                   | 25,00         | 18,00   | 9,00                  | 27,00        |
| Agent de maîtrise                                    | C              | 5,00                               | 0,00                                   | 5,00          | 5,00  | 0,00                  | 5,00         |
| Agent de maîtrise principal                          | C              | 8,00                               | 0,00                                   | 8,00          | 7,00  | 0,00                  | 7,00         |
| Ingénieur  | A              | 2,00                               | 0,00                                   | 2,00          | 2,00  | 0,00                  | 2,00         |
| Ingénieur principal                                  | A              | 5,00                               | 0,00                                   | 5,00          | 4,00  | 1,00                  | 5,00         |
| Technicien   | B              | 1,00                               | 0,00                                   | 1,00          | 1,00  | 0,00                  | 1,00         |
| Technicien principal de 1 cl                         | B              | 2,00                               | 0,00                                   | 2,00          | 0,00  | 1,00                  | 1,00         |
| <b>FILIERE SOCIALE (d)</b>                           |                | <b>45,00</b>                       | <b>0,60</b>                            | <b>45,60</b>  | <b>35,60</b>  | <b>8,00</b>           | <b>43,60</b> |
| Agent spéc pal écoles mat 1 cl                       | C              | 18,00                              | 0,00                                   | 18,00         | 18,00   | 0,00                  | 18,00        |
| Agent spéc pal écoles mat 2 cl                       | C              | 22,00                              | 0,00                                   | 22,00         | 13,00   | 7,00                  | 20,00        |
| Assistant socio-éducatif                             | A              | 1,00                               | 0,60                                   | 1,60          | 1,00  | 0,00                  | 1,00         |
| Educateur ter. jeunes enfants                        | A              | 4,00                               | 0,00                                   | 4,00          | 3,60  | 1,00                  | 4,60         |
| <b>FILIERE MEDICO-SOCIALE (e)</b>                    |                | <b>17,00</b>                       | <b>0,00</b>                            | <b>17,00</b>  | <b>13,60</b>  | <b>2,00</b>           | <b>15,60</b> |
| Auxiliaire puériculture cl. nl                       | B              | 10,00                              | 0,00                                   | 10,00         | 7,00  | 2,00                  | 9,00         |
| Auxiliaire puériculture cl.sup                       | B              | 5,00                               | 0,00                                   | 5,00          | 4,80  | 0,00                  | 4,80         |

| GRADES OU EMPLOIS (1)  | CATEGORIES (2) | EMPLOIS BUDGETAIRES (3)            |  |               | EFFECTIFS P   | AGENTS       |                |
|--|----------------|------------------------------------|--|---------------|---------------|--------------|----------------|
|  |                | EMPLOIS PERMANENTS À TEMPS COMPLET | EMPLOIS PERMANENTS À TEMPS NON COMPLET | TOTAL         |               | TITULAIRES   | NON TITULAIRES |
| Infirmier en soins généraux                                      | A              | 1,00                               | 0,00                                   | 1,00          | 0,80          | 0,00         | 0,80           |
| Puéricultrice hors classe  | A              | 1,00                               | 0,00                                   | 1,00          | 1,00          | 0,00         | 1,00           |
| <b>FILIERE MEDICO-TECHNIQUE (f)</b>                              |                | <b>0,00</b>                        | <b>0,00</b>                            | <b>0,00</b>   | <b>0,00</b>   | <b>0,00</b>  | <b>0,00</b>    |
| <b>FILIERE SPORTIVE (g)</b>                                      |                | <b>7,00</b>                        | <b>0,00</b>                            | <b>7,00</b>   | <b>8,00</b>   | <b>2,00</b>  | <b>10,00</b>   |
| Conseiller territorial A.P.S.                                    | A              | 0,00                               | 0,00                                   | 0,00          | 1,00          | 0,00         | 1,00           |
| Educateur A.P.S pal 1er cl                                       | B              | 6,00                               | 0,00                                   | 6,00          | 6,00          | 0,00         | 6,00           |
| Educateur A.P.S pal 2cl  | B              | 0,00                               | 0,00                                   | 0,00          | 1,00          | 0,00         | 1,00           |
| Educateur territorial A.P.S                                      | B              | 1,00                               | 0,00                                   | 1,00          | 0,00          | 2,00         | 2,00           |
| <b>FILIERE CULTURELLE (h)</b>                                    |                | <b>17,00</b>                       | <b>24,39</b>                           | <b>41,39</b>  | <b>15,65</b>  | <b>7,75</b>  | <b>23,40</b>   |
| Adjoint du patrimoine pal 1 cl                                   | C              | 2,00                               | 0,00                                   | 2,00          | 1,00          | 0,00         | 1,00           |
| Adjoint du patrimoine pal 2 cl                                   | C              | 1,00                               | 0,00                                   | 1,00          | 2,00          | 0,00         | 2,00           |
| Adjoint territorial patrimoine                                   | C              | 2,00                               | 0,00                                   | 2,00          | 0,00          | 0,00         | 0,00           |
| Assistant conservation pal 1c                                    | B              | 2,00                               | 0,00                                   | 2,00          | 3,00          | 0,00         | 3,00           |
| Assistant conservation pal 2c                                    | B              | 2,00                               | 0,00                                   | 2,00          | 0,00          | 0,00         | 0,00           |
| Assistant de conservation  | B              | 0,00                               | 0,00                                   | 0,00          | 0,00          | 1,00         | 1,00           |
| Assistant ens. art. pal 1er cl                                   | B              | 3,00                               | 9,05                                   | 12,05         | 5,70          | 0,00         | 5,70           |
| Assistant ens. art. pal 2è cl                                    | B              | 1,00                               | 12,34                                  | 13,34         | 0,15          | 5,75         | 5,90           |
| Bibliothécaire territorial                                       | A              | 1,00                               | 0,00                                   | 1,00          | 1,00          | 0,00         | 1,00           |
| Professeur ens. art. Hcl.  | A              | 2,00                               | 1,00                                   | 3,00          | 1,89          | 0,00         | 1,89           |
| Professeur ens. art. cl.N  | A              | 1,00                               | 2,00                                   | 3,00          | 0,91          | 1,00         | 1,91           |
| <b>FILIERE ANIMATION (i)</b>                                     |                | <b>27,00</b>                       | <b>0,30</b>                            | <b>27,30</b>  | <b>8,00</b>   | <b>16,00</b> | <b>24,00</b>   |
| Adjoint d'animation pal 1 cl                                     | C              | 1,00                               | 0,00                                   | 1,00          | 2,00          | 0,00         | 2,00           |
| Adjoint d'animation pal 2 cl                                     | C              | 1,00                               | 0,00                                   | 1,00          | 0,00          | 0,00         | 0,00           |
| Adjoint territorial animation                                    | C              | 14,00                              | 0,00                                   | 14,00         | 3,00          | 9,00         | 12,00          |
| Animateur  | B              | 9,00                               | 0,30                                   | 9,30          | 1,00          | 7,00         | 8,00           |
| Animateur principal de 2ème cl                                   | B              | 2,00                               | 0,00                                   | 2,00          | 2,00          | 0,00         | 2,00           |
| <b>FILIERE POLICE (j)</b>  |                | <b>12,00</b>                       | <b>0,00</b>                            | <b>12,00</b>  | <b>9,00</b>   | <b>0,00</b>  | <b>9,00</b>    |
| Brigadier-chef principal   | C              | 4,00                               | 0,00                                   | 4,00          | 5,00          | 0,00         | 5,00           |
| Chef de service de police  | B              | 1,00                               | 0,00                                   | 1,00          | 0,00          | 0,00         | 0,00           |
| Gardien-brigadier  | C              | 7,00                               | 0,00                                   | 7,00          | 4,00          | 0,00         | 4,00           |
| <b>FILIERE SAPEURS-POMPIERS (k)</b>                              |                | <b>0,00</b>                        | <b>0,00</b>                            | <b>0,00</b>   | <b>0,00</b>   | <b>0,00</b>  | <b>0,00</b>    |
| <b>EMPLOIS NON CITES (l) (5)</b>                                 |                | <b>12,00</b>                       | <b>0,00</b>                            | <b>12,00</b>  | <b>1,00</b>   | <b>8,72</b>  | <b>9,72</b>    |
| Adulte Relais  |                | 6,00                               | 0,00                                   | 6,00          | 0,00          | 4,00         | 4,00           |
| Animateur  |                | 1,00                               | 0,00                                   | 1,00          | 0,00          | 0,00         | 0,00           |
| Apprenti   |                | 5,00                               | 0,00                                   | 5,00          | 0,00          | 4,72         | 4,72           |
| GR POL030  |                | 0,00                               | 0,00                                   | 0,00          | 1,00          | 0,00         | 1,00           |
| <b>TOTAL GENERAL (b + c + d + e + f + g + h + i + j + k + l)</b> |                | <b>344,00</b>                      | <b>29,29</b>                           | <b>373,29</b> | <b>247,15</b> | <b>86,27</b> | <b>333,42</b>  |

(1) Les grades ou emplois sont désignés conformément à la circulaire n° NOR : INTB9500102C du 23 mars 1995. Les emplois fonctionnels sont également comptabilisés dans leur filière d'origine.

(2) Catégories : A, B ou C.

(3) Emplois budgétaires créés par l'assemblée délibérante. Les emplois permanents à temps complet sont comptabilisés pour une unité, les emplois à temps non complet sont comptabilisés à hauteur de la quotité de travail prévue par la délibération créant l'emploi.

(4) Equivalent temps plein annuel travaillé (ETPT). Le décompte est proportionnel à l'activité des agents, mesurée par leur quotité de temps de travail et par leur période d'activité sur l'année :

ETPT = Effectifs physiques \* quotité de temps de travail \* période d'activité dans l'année

Exemple : un agent à temps plein (quotité de travail = 100 %) présent toute l'année correspond à 1 ETPT ; un agent à temps partiel, à 80 % (quotité de travail = 80 %) présent toute l'année correspond à 0,8 ETPT

%) présent la moitié de l'année (ex : CDD de 6 mois, recrutement à mi-année) correspond à 0,4 ETPT ( $0,8 * 6 / 12$ ).

(5) Emplois dont les missions ne correspondent pas à un cadre d'emploi existant.

Envoyé en préfecture le 02/04/2024

Reçu en préfecture le 02/04/2024

Publié le



ID : 069-216900910-20240328-DEL20240328\_2-DE

**IV – ANNEXES**

**B – ANNEXES PATRIMONIALES – ETAT DU PERSONNEL AU 31/12/N**

**B9**

**B9 - ETAT DU PERSONNEL AU 31/12/N (suite)**

| AGENTS NON TITULAIRES EN FONCTION AU 31/12/N   | CATEGORIES<br>(1) | SECTEUR<br>(2) | REMUNERATION (3) |             | CONTRAT                  |                       |
|--|-------------------|----------------|------------------|-------------|--------------------------|-----------------------|
|  |                   |                | Indice (8)       | Euros       | Fondement du contrat (4) | Nature du contrat (5) |
| <b>Agents occupant un emploi permanent (6)</b> |                   |                |                  | <b>0,00</b> |                          |                       |
| Adjoint administratif terr.                    | C                 | ADM            | 367              | 0,00        | 332-14                   | CDD                   |
| Adjoint administratif terr.                    | C                 | ADM            | 387              | 0,00        | 332-14                   | CDD                   |
| Adjoint administratif terr.                    | C                 | ADM            | 367              | 0,00        | 332-14                   | CDD                   |
| Adjoint administratif terr.                    | C                 | ADM            | 367              | 0,00        | 332-14                   | CDD                   |
| Adjoint administratif terr.                    | C                 | ADM            | 367              | 0,00        | 332-14                   | CDD                   |
| Adjoint administratif terr.                    | C                 | ADM            | 367              | 0,00        | 332-14                   | CDD                   |
| Adjoint administratif terr.                    | C                 | ADM            | 432              | 0,00        | 332-14                   | CDD                   |
| Adjoint administratif terr.                    | C                 | ADM            | 367              | 0,00        | 332-14                   | CDD                   |
| Adjoint technique pal 2 cl                     | C                 | TECH           | 430              | 0,00        | 332-14                   | CDD                   |
| Adjoint technique territorial                  | C                 | TECH           | 367              | 0,00        | 332-14                   | CDD                   |
| Adjoint technique territorial                  | C                 | TECH           | 367              | 0,00        | 332-14                   | CDD                   |
| Adjoint technique territorial                  | C                 | TECH           | 367              | 0,00        | 332-10                   | CDI                   |
| Adjoint technique territorial                  | C                 | TECH           | 367              | 0,00        | 332-14                   | CDD                   |
| Adjoint technique territorial                  | C                 | TECH           | 367              | 0,00        | 332-14                   | CDD                   |
| Adjoint technique territorial                  | C                 | TECH           | 432              | 0,00        | 332-10                   | CDI                   |
| Adjoint technique territorial                  | C                 | TECH           | 367              | 0,00        | 332-14                   | CDD                   |
| Adjoint technique territorial                  | C                 | TECH           | 387              | 0,00        | 332-14                   | CDD                   |
| Adjoint technique territorial                  | C                 | TECH           | 367              | 0,00        | 332-14                   | CDD                   |
| Adjoint territorial animation                  | C                 | ANIM           | 367              | 0,00        | 332-14                   | CDD                   |
| Adjoint territorial animation                  | C                 | ANIM           | 367              | 0,00        | 332-14                   | CDD                   |
| Adjoint territorial animation                  | C                 | ANIM           | 367              | 0,00        | 332-14                   | CDD                   |
| Adjoint territorial animation                  | C                 | ANIM           | 367              | 0,00        | 332-14                   | CDD                   |
| Adjoint territorial animation                  | C                 | ANIM           | 367              | 0,00        | 332-14                   | CDD                   |
| Adjoint territorial animation                  | C                 | ANIM           | 367              | 0,00        | 332-14                   | CDD                   |
| Adjoint territorial animation                  | C                 | ANIM           | 367              | 0,00        | 332-14                   | CDD                   |
| Adjoint territorial animation                  | C                 | ANIM           | 367              | 0,00        | 332-14                   | CDD                   |
| Adjoint territorial animation                  | C                 | ANIM           | 367              | 0,00        | 332-14                   | CDD                   |
| Adulte Relais                                  |                   | OTR            | 0                | 0,00        | A                        | CDD                   |
| Adulte Relais                                  |                   | OTR            | 0                | 0,00        | A                        | CDD                   |
| Adulte Relais                                  |                   | OTR            | 0                | 0,00        | A                        | CDD                   |
| Adulte Relais                                  |                   | OTR            | 0                | 0,00        | A                        | CDD                   |
| Agent spéc pal écoles mat 2 cl                 | C                 | S              | 368              | 0,00        | 332-14                   | CDD                   |
| Agent spéc pal écoles mat 2 cl                 | C                 | S              | 368              | 0,00        | 332-14                   | CDD                   |
| Agent spéc pal écoles mat 2 cl                 | C                 | S              | 368              | 0,00        | 332-14                   | CDD                   |
| Agent spéc pal écoles mat 2 cl                 | C                 | S              | 368              | 0,00        | 332-14                   | CDD                   |
| Agent spéc pal écoles mat 2 cl                 | C                 | S              | 368              | 0,00        | 332-14                   | CDD                   |
| Agent spéc pal écoles mat 2 cl                 | C                 | S              | 368              | 0,00        | 332-14                   | CDD                   |
| Agent spéc pal écoles mat 2 cl                 | C                 | S              | 368              | 0,00        | 332-14                   | CDD                   |
| Animateur                                      | B                 | ANIM           | 389              | 0,00        | 332-14                   | CDD                   |
| Animateur                                      | B                 | ANIM           | 389              | 0,00        | 332-14                   | CDD                   |
| Animateur                                      | B                 | ANIM           | 389              | 0,00        | 332-14                   | CDD                   |



| AGENTS NON TITULAIRES EN FONCTION AU 31/12/N | CATEGORIES<br>(1) | SECTEUR<br>(2) | REMUNERATION (3) |       | Fondement du contrat (4) | Nature du contrat (5) |
|--|-------------------|----------------|------------------|-------|--------------------------|-----------------------|
|  |                   |                | Indice (8)       | Euros |                          |                       |
| Animateur                                    | B                 | ANIM           | 452              | 0,00  | 332-14                   | CDD                   |
| Animateur                                    | B                 | ANIM           | 389              | 0,00  | 332-14                   | CDD                   |
| Animateur                                    | B                 | ANIM           | 389              | 0,00  | 332-14                   | CDD                   |
| Animateur                                    | B                 | ANIM           | 389              | 0,00  | 332-14                   | CDD                   |
| Apprenti                                     |                   | OTR            | 0                | 0,00  | 332-13                   | CDD                   |
| Apprenti                                     |                   | OTR            | 0                | 0,00  | A                        | A                     |
| Apprenti                                     |                   | OTR            | 0                | 0,00  | 332-14                   | CDD                   |
| Apprenti                                     |                   | OTR            | 0                | 0,00  | 332-23-2°                | CDD                   |
| Apprenti                                     |                   | OTR            | 0                | 0,00  | 332-14                   | CDD                   |
| Apprenti                                     |                   | OTR            | 0                | 0,00  | A                        | A                     |
| Apprenti                                     |                   | OTR            | 0                | 0,00  | A                        | A                     |
| Assistant de conservation                    | B                 | CULT           | 395              | 0,00  | 332-8-2°                 | CDD                   |
| Assistant ens. art. pal 2è cl                | B                 | CULT           | 401              | 0,00  | 332-14                   | CDD                   |
| Assistant ens. art. pal 2è cl                | B                 | CULT           | 401              | 0,00  | 332-14                   | CDD                   |
| Assistant ens. art. pal 2è cl                | B                 | CULT           | 401              | 0,00  | 332-14                   | CDD                   |
| Assistant ens. art. pal 2è cl                | B                 | CULT           | 401              | 0,00  | 332-14                   | CDD                   |
| Assistant ens. art. pal 2è cl                | B                 | CULT           | 401              | 0,00  | 332-14                   | CDD                   |
| Assistant ens. art. pal 2è cl                | B                 | CULT           | 401              | 0,00  | 332-14                   | CDD                   |
| Assistant ens. art. pal 2è cl                | B                 | CULT           | 401              | 0,00  | 332-14                   | CDD                   |
| Assistant ens. art. pal 2è cl                | B                 | CULT           | 401              | 0,00  | 332-14                   | CDD                   |
| Assistant ens. art. pal 2è cl                | B                 | CULT           | 401              | 0,00  | 332-14                   | CDD                   |
| Assistant ens. art. pal 2è cl                | B                 | CULT           | 401              | 0,00  | 332-14                   | CDD                   |
| Assistant ens. art. pal 2è cl                | B                 | CULT           | 401              | 0,00  | 332-14                   | CDD                   |
| Assistant ens. art. pal 2è cl                | B                 | CULT           | 401              | 0,00  | 332-14                   | CDD                   |
| Assistant ens. art. pal 2è cl                | B                 | CULT           | 401              | 0,00  | 332-14                   | CDD                   |
| Assistant ens. art. pal 2è cl                | B                 | CULT           | 401              | 0,00  | 332-14                   | CDD                   |
| Assistant ens. art. pal 2è cl                | B                 | CULT           | 415              | 0,00  | 332-14                   | CDD                   |
| Assistant ens. art. pal 2è cl                | B                 | CULT           | 415              | 0,00  | 332-14                   | CDD                   |
| Assistant ens. art. pal 2è cl                | B                 | CULT           | 415              | 0,00  | 332-14                   | CDD                   |
| Assistant ens. art. pal 2è cl                | B                 | CULT           | 401              | 0,00  | 332-14                   | CDD                   |
| Attaché                                      | A                 | ADM            | 732              | 0,00  | 332-8-2°                 | CDD                   |
| Attaché                                      | A                 | ADM            | 611              | 0,00  | 332-8-2°                 | CDD                   |
| Attaché                                      | A                 | ADM            | 611              | 0,00  | 332-8-2°                 | CDD                   |
| Attaché                                      | A                 | ADM            | 444              | 0,00  | 332-14                   | CDD                   |
| Attaché                                      | A                 | ADM            | 567              | 0,00  | 332-14                   | CDD                   |
| Attaché                                      | A                 | ADM            | 469              | 0,00  | 332-24                   | A                     |
| Attaché                                      | A                 | ADM            | 444              | 0,00  | 332-14                   | CDD                   |
| Attaché principal                            | A                 | ADM            | 896              | 0,00  | 332-8-2°                 | CDD                   |
| Attaché principal                            | A                 | ADM            | 896              | 0,00  | 332-24                   | A                     |
| Attaché principal                            | A                 | ADM            | 946              | 0,00  | 332-10                   | CDI                   |
| Auxiliaire puériculture cl. nl               | B                 | MS             | 389              | 0,00  | 332-14                   | CDD                   |
| Auxiliaire puériculture cl. nl               | B                 | MS             | 389              | 0,00  | 332-14                   | CDD                   |
| Educateur ter. jeunes enfants                | A                 | S              | 444              | 0,00  | 332-14                   | CDD                   |
| Educateur territorial A.P.S                  | B                 | SP             | 452              | 0,00  | 332-14                   | CDD                   |
| Educateur territorial A.P.S                  | B                 | SP             | 452              | 0,00  | 332-14                   | CDD                   |
| Ingénieur principal                          | A                 | TECH           | 837              | 0,00  | 332-8-2°                 | CDD                   |
| Professeur ens. art. cl.N                    | A                 | CULT           | 450              | 0,00  | 332-14                   | CDD                   |
| Rédacteur                                    | B                 | ADM            | 389              | 0,00  | 332-14                   | CDD                   |
| Rédacteur                                    | B                 | ADM            | 452              | 0,00  | 332-14                   | CDD                   |
| Rédacteur                                    | B                 | ADM            | 478              | 0,00  | 332-14                   | CDD                   |
| Rédacteur                                    | B                 | ADM            | 452              | 0,00  | 332-14                   | CDD                   |





| AGENTS NON TITULAIRES EN FONCTION AU 31/12/N | CATEGORIES<br>(1) | SECTEUR<br>(2) | REMUNERATION (3) |             | Fondement du contrat (4) | CDD |
|--|-------------------|----------------|------------------|-------------|--------------------------|-----|
|  |                   |                | Indice (8)       | Euros       |                          |     |
| Adjoint territorial animation                | C                 | ANIM           | 419              | 0,00        | 332-23-1°                | CDD |
| Adjoint territorial animation                | C                 | ANIM           | 367              | 0,00        | 332-23-1°                | CDD |
| Adjoint territorial animation                | C                 | ANIM           | 367              | 0,00        | 332-23-1°                | CDD |
| Adjoint territorial animation                | C                 | ANIM           | 367              | 0,00        | 332-23-1°                | CDD |
| Animateur                                    | B                 | ANIM           | 389              | 0,00        | 332-13                   | CDD |
| Assistant ens. art. pal 2è cl                | B                 | CULT           | 401              | 0,00        | 332-13                   | CDD |
| Attaché                                      | A                 | ADM            | 0                | 0,00        | 333-1_333-10             | CDD |
| Attaché                                      | A                 | ADM            | 0                | 0,00        | 333-1_333-10             | CDD |
| Rédacteur                                    | B                 | ADM            | 452              | 0,00        | 332-13                   | CDD |
| <b>TOTAL GENERAL</b>                         |                   |                |                  | <b>0,00</b> |                          |     |

(1) CATEGORIES: A, B et C.

(2) SECTEUR ADM : Administratif.  
 TECH : Technique.  
 URB : Urbanisme (dont aménagement urbain).  
 S : Social.  
 MS : Médico-social.  
 MT : Médico-technique.  
 SP : Sportif.  
 CULT : Culturel  
 ANIM : Animation.  
 POL : Police.  
 POMP : Sapeurs-pompiers.  
 X : Emplois non cités.

(3) REMUNERATION : Référence à un indice brut (indiquer le niveau de l'indice brut) de la fonction publique ou en euros annuels bruts (indiquer l'ensemble des éléments de la rémunération brute annuelle).

(4) CONTRAT : Motif du contrat (code général de la fonction publique - CGFP) :  
 332-23-1° : Accroissement temporaire d'activité pour une durée maximale de douze mois.  
 332-23-2° : Accroissement saisonnier d'activité pour une durée maximale de six mois.  
 332-24 : Contrat de projet pour une durée minimale d'un an et une durée maximale fixée par les parties dans la limite de six ans  
 332-13 : Remplacement d'un fonctionnaire autorisé à servir à temps partiel ou indisponible.  
 332-14 : Vacance temporaire d'un emploi.  
 332-8-1° : Absence de cadre d'emplois de fonctionnaires susceptibles d'assurer les fonctions correspondantes.  
 332-8-2° : Justifié par les besoins des services ou la nature des fonctions, sous réserve qu'aucun fonctionnaire territorial n'a pu être recruté dans les conditions prévues par le CGFP.  
 332-8-3° : Communes de moins de 1 000 habitants et groupements de communes regroupant moins de 15 000 habitants.  
 332-8-4° : Communes nouvelles issues de fusion de communes de moins de 1 000 habitants, pendant trois ans suivant la création, et le cas échéant, jusqu'au premier renouvellement du conseil municipal.  
 332-8-5° : Autres collectivités territoriales ou établissements mentionnés à l'article L. 4, pour les emplois dont la quotité de temps de travail est inférieure à 50 %.  
 332-8-6° : Emplois des communes (- 2 000 hab.) et des groupements de communes (-10 000 hab.) dont la création ou suppression dépend de la décision d'une autorité.  
 327-5 : Contractuel territorial sur emploi permanent - peut être nommé en qualité de fonctionnaire stagiaire par l'autorité territoriale.  
 332-10 : Contrat à durée indéterminée en application de l'article L. 332-8 avec un agent contractuel territorial qui justifie d'une durée de services publics de six ans au moins.  
 332-11 : Contrat à durée indéterminée lorsque l'agent contractuel territorial concerné remplit avant l'échéance de son contrat les conditions d'ancienneté mentionnées à l'article L. 332-10.  
 326\_352 : Modalités particulières : recrutement sans concours, parcours d'accès à la fonction publique, personnes en situation de handicap (CGFP art. L326 et L.352).  
 343-1\_343-3 : Emplois supérieurs de la fonction publique territoriale (emplois fonctionnels de direction).  
 333-1\_333-10 : Collaborateurs de cabinet.  
 333-12 : Collaborateurs de groupes d'élus.  
 A : Autres.

(5) Indiquer si l'agent contractuel est titulaire d'un contrat à durée déterminée (CDD) ou d'un contrat à durée indéterminée (CDI). Les contrats particuliers devront être labellisés « A / autres » et feront l'objet d'une précision (ex : « contrats aidés »).

(6) Occupent un emploi permanent de la fonction publique territoriale, les agents non titulaires recrutés sur le fondement des articles 332-8, 332-13, 332-14, 326, 352 du CGFP, ainsi que les agents qui sont titulaires d'un contrat à durée indéterminée pris sur le fondement des articles 327-5, 332-10 et 332-11 du CGFP.

(7) Occupent un emploi non permanent de la fonction publique territoriale, les agents non titulaires recrutés sur le fondement des articles 332-23, 332-24, 333-1 à 333-10 et 333-12.

(8) Si un contrat fixe comme référence de rémunération un traitement hors échelle, il convient de mentionner le chevron conformément à l'article 6 décret 85-1148 du 20 octobre 1985.

## IV – ANNEXES

## ANNEXES PATRIMONIALES

## LISTE DES ORGANISMES DANS LESQUELS LA COLLECTIVITE A PRIS UN ENGAGEMENT FINANCIER

B10

## LISTE DES ORGANISMES DANS LESQUELS LA COLLECTIVITE A PRIS UN ENGAGEMENT FINANCIER

Les documents financiers et comptables de ces organismes sont mis à la disposition du public à (1).

Toute personne a le droit de demander communication à ses frais.

| Nature de l'engagement (2)  | Nom de l'organisme   | Raison sociale de l'organisme | Nature juridique de l'organisme | Montant de l'engagement |
|---|--|-------------------------------|---------------------------------|-------------------------|
| <b>Délégation de service public (3) (4)</b>   |  |                               |                                 |                         |
| <b>Détention d'une part du capital</b>  |  |                               |                                 |                         |
| -   | CNR  | COMPAGNIE NATIONALE DU RHONE  | SA                              | 304,90                  |
| -   | CAISSES CREDIT MUTUEL  |                               | SA                              | 1 128,12                |
| -   | SICAC  |                               |                                 | 15,25                   |
| -   | SAGIM  |                               | SEM                             | 632 000,00              |
| <b>Garantie ou cautionnement d'un emprunt</b>   |  |                               |                                 |                         |
| -   | GRAND LYON HABITAT   |                               | SA HLM                          | 104 220,71              |
| -   | SEMCODA .  |                               | OPH                             | 153 620,02              |
| -   | IMMOBILIERE RHONE ALPES  |                               | SA HLM                          | 1 239 181,50            |
| -   | ALLIADE HABITAT  |                               | SA HLM                          | 739 255,75              |
| -   | FONCIERE D'HABITAT ET HUMANISME  |                               | SA HLM                          | 45 622,89               |
| -   | SAGIM  |                               | SEM                             | 2 898 739,89            |
| <b>Subventions supérieures à 75 000 € ou représentant plus de 50 % du produit figurant au compte de résultat de l'organisme</b> |  |                               |                                 |                         |
| -   | ASSOCIATION DROLE D'EQUIPAGE THEATRE DE GIVORS                         |                               | ASSOCIATION                     | 310 000,00              |
| -   | CENTRES SOCIAUX CAMILLE CLAUDEL ET JACQUES PREVERT                     |                               | ASSOCIATION                     | 100 000,00              |
| -   | COMITE D'ACTION SOCIALE ET CULTURELLE                                  |                               | ASSOCIATION                     | 136 590,00              |
| -   | MIFIVA   |                               | ASSOCIATION                     | 115 000,00              |
| -   | MJC MAISON DES JEUNES ET DE LA CULTURE                                 |                               | ASSOCIATION                     | 130 000,00              |
| -   | OGEC ORG GEST ETS CATHOLIQUE - ASSOCIATION FAMILIALE ST THOMAS D'AQUIN |                               | ASSOCIATION                     | 116 701,26              |
| -   | CCAS - CENTRE COMMUNAL D'ACTION SOCIAL                                 |                               | ETABLISSEMENT PUBLIC            | 863 000,00              |
| <b>Autres</b>   |  |                               |                                 |                         |

(1) Hôtel de la collectivité et autres lieux publics désignés par la collectivité.

(2) Indiquer la date de la décision (délibérations, contrats ou décisions de l'exécutif).

(3) Préciser la nature de la délégation (concession, affermage, régie intéressée...).

(4) Les délégations pour lesquels un engagement hors bilan est constaté font l'objet d'une reprise dans l'état relatif aux autres engagements donnés.

## IV – ANNEXES

## B – ANNEXES PATRIMONIALES – LISTE DES ORGANISMES DE REGROUPEMENT

## LISTE DES ORGANISMES DE REGROUPEMENT AUXQUELS ADHERE LA COLLECTIVITE

| Désignation des organismes   | Date d'adhésion | Mode de participation (1) | Montant du financement |
|--|-----------------|---------------------------|------------------------|
| <b>Syndicats mixtes (article L. 5721-2 du CGCT)</b>  |                 |                           |                        |
| SRDC - SYNDICAT RHODANIEN DE DEVELOPPEMENT DU CABLE  |                 | Sans fiscalité propre     | 3 534,11               |
| SMAGGA - SYNDICAT DE MISE EN VALEUR D'AMENAGEMENT ET DE GESTION DU BASSIN VERSANT DU GARON |                 | Sans fiscalité propre     | 22 121,00              |
| SYGR - SYNDICAT MIXTE DU GIER RHODANIEN  |                 | fiscalité propre          | 29 569,73              |
| PARC NATUREL REGIONAL DU PILAT   |                 | Sans fiscalité propre     | 620,16                 |
| <b>EPCI</b>  |                 |                           |                        |
| SITIV - SYNDICAT INTERCOMMUNAL DE TECHNOLOGIES DE L'INFORMATION POUR LES VILLES            |                 | fiscalité propre          | 284 215,00             |
| SIGERLY - SYNDICAT INTERCOMMUNAL DE GESTION DES ENERGIES DE LA REGION LYONNAISE            |                 | fiscalité propre          | 500 226,76             |
| EIRAD - ENTENTE INTERDEPARTEMENTALE RHONE-ALPES POUR LA DEMOUSTICATION                     |                 | Sans fiscalité propre     | 4 683,06               |
| <b>Autres organismes de regroupement</b>   |                 |                           |                        |

(1) Indiquer si le financement est fait par TPZ, TPU, TPU + fiscalité additionnelle ou sans fiscalité propre.



**IV – ANNEXES**

**B – ANNEXES PATRIMONIALES – LISTE DES ETABLISSEMENTS PUBLICS CREEES**

**LISTE DES ETABLISSEMENTS PUBLICS CREEES**

| Catégorie d'établissement (1) | Intitulé / objet de l'établissement | Date de création | Date de délibération | Nature de l'activité (SPIC/SPA) | TVA (oui / non) |
|-------------------------------|-------------------------------------|------------------|----------------------|---------------------------------|-----------------|
| CCAS                          | CENTRE COMMUNAL D'ACTION SOCIAL     |                  |                      | SPA                             | non             |

(1) Il s'agit de recenser les établissements publics créés par la collectivité pour l'exploitation directe d'un service public relevant de sa compétence.

Pour rappel, la collectivité a l'obligation de constituer une régie si le service concerné est de nature industrielle et commerciale (cf. article L. 1412-1 du CGCT) ou la faculté de constituer une régie si le service concerné est de nature administrative et n'est pas de ceux qui, par leur nature ou par la loi, ne peuvent être assurés que par la collectivité elle-même (cf. article L. 1412-2 du CGCT).

Les régies ainsi créées peuvent, au choix de la collectivité, être dotées :

- soit de la personnalité morale et de l'autonomie financière ;
- soit de la seule autonomie financière.

Cependant, il convient de préciser que seules les régies dotées de la personnalité morale et de l'autonomie financière sont dénommées établissement public et doivent être recensées dans cet état.

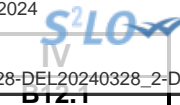

## IV – ANNEXES

## B – ANNEXES PATRIMONIALES – VARIATION DU PATRIMOINE – ENTREES

## ETAT DES ENTREES D'IMMOBILISATIONS (1)

| Modalités et date d'acquisition     | Désignation du bien                                 | N° d'inventaire | Valeur d'acquisition<br>(coût historique) | Cumul des<br>amortissements au<br>31/12/N | Durée<br>d'amortissement<br>en années (2) |
|-------------------------------------|---|-----------------|---|---|---|
| <b>TOTAL GENERAL</b>                |   |                 | <b>3 225 074,27</b>                       | <b>90 270,93</b>                          |   |
| <b>Acquisitions à titre onéreux</b> |   |                 | <b>3 225 074,27</b>                       | <b>90 270,93</b>                          |   |
| 02/02/2023                          | MANGE DEBOUT POUR SALLE RESTAURATION ET REPOS CE    | 23-00005        | 206,23                                    | 206,23                                    | 1   |
| 02/02/2023                          | 2TABLES PIQUE NIQUE EXTERIEUR COTE ETAT CIVIL       | 23-00007        | 606,00                                    | 0,00                                      | 1   |
| 06/02/2023                          | COMPLEMENT REFECTION BAT PM ACCES SYNDICAT PEINTU   | 21-00399        | 9 392,87                                  | 0,00                                      | 0   |
| 06/02/2023                          | CHANGEMENT PORTE COULOIR POLICE MUNICIPALE          | 21-00514        | 8 313,21                                  | 0,00                                      | 0   |
| 06/02/2023                          | DEPOSE ET REPOSE 27 PROJECTEURS EXT PISCINE         | 22-00111        | 65 135,34                                 | 0,00                                      | 0   |
| 06/02/2023                          | ENCEINTE+BABYFOOT                                   | 23-00001        | 4 520,73                                  | 828,00                                    | 5   |
| 06/02/2023                          | TIRAGE DE CABLSE ALARME GYMNASSE DE BANS            | 23-00002        | 3 115,80                                  | 0,00                                      | 0   |
| 06/02/2023                          | EMBELLISSEMENT ENTREES DE VILLE NORD ET SUD         | 23-00004        | 18 216,00                                 | 0,00                                      | 0   |
| 06/02/2023                          | 2 FOURNEAUX   | 23-00008        | 6 034,92                                  | 459,00                                    | 12  |
| 06/02/2023                          | REFRIGERATEUR MATERNELLE JACQUES DUCLOS             | 23-00010        | 279,00                                    | 0,00                                      | 5   |
| 08/02/2023                          | FAUX PLAFONDS ECOLE ROMAIN ROLLAND                  | 22-00016        | 2 811,60                                  | 0,00                                      | 0   |
| 08/02/2023                          | PASSAGE EN LED / GYMNASSE DE BANS                   | 22-00177        | 5 415,00                                  | 0,00                                      | 0   |
| 08/02/2023                          | ISOLATION PHONIQUE PORTES CCAS                      | 22-00259        | 10 571,22                                 | 0,00                                      | 0   |
| 08/02/2023                          | SIMONE VEIL / COMPLEMENT INTERPHONE                 | 22-00377        | 41 996,04                                 | 0,00                                      | 0   |
| 08/02/2023                          | SIGNALETIQUE INTERIEURE PISCINE                     | 23-00023        | 3 535,80                                  | 634,00                                    | 5   |
| 08/02/2023                          | MISE EN PLACE STORES ENROULEURS / MEDIATHEQUE       | 23-00024        | 1 156,08                                  | 0,00                                      | 0   |
| 08/02/2023                          | CREATION ESPACE AMENAGE POUR BUREAU MDRF / SERVIC   | 23-00025        | 7 546,51                                  | 0,00                                      | 0   |
| 08/02/2023                          | FOURNITURES ET POSE DE BANCS SALLE SPORT VERNES VE  | 23-00026        | 3 960,00                                  | 355,00                                    | 10  |
| 08/02/2023                          | DESEMBOUJAGE AMELIORATION RENDEMENT CHAUDIERE / ECO | 23-00027        | 3 583,80                                  | 0,00                                      | 0   |
| 08/02/2023                          | B322008701P - PARAMETRAGE GTC 4 BATIMENTS           | 23-00028        | 4 956,00                                  | 0,00                                      | 0   |
| 08/02/2023                          | CREATION BUREAU MODULAIRE SYGR / B322011501         | 23-00029        | 7 351,57                                  | 0,00                                      | 0   |
| 08/02/2023                          | CRECHE E.COTTON                                     | AP230           | 4 218,00                                  | 0,00                                      | 0   |
| 08/02/2023                          | TRVX DE MISE EN ACCESSIBILITE BATIMENTS COMMUNAUX   | AS988           | 6 396,00                                  | 0,00                                      | 0   |
| 08/02/2023                          | GS R.ROLLAND ET S/STATION B8                        | GS101           | 5 474,40                                  | 0,00                                      | 0   |
| 08/02/2023                          | GS J.JAURES ET GYMNASSE                             | GS160           | 79 194,28                                 | 0,00                                      | 0   |
| 09/02/2023                          | REAMENAGEMENT BUREAU PPE                            | 20-AK204        | 1 500,00                                  | 0,00                                      | 0   |
| 09/02/2023                          | REHABILITATION WC PMR 28 RUE LONGARINI 18PA036      | 21-00523        | 481,68                                    | 0,00                                      | 0   |
| 09/02/2023                          | SB22000401P - FOURNITURE DEFIBRILLATEURS ET PIECES  | 23-00009        | 2 964,00                                  | 541,00                                    | 5   |
| 09/02/2023                          | ACHAT PISTOLET IMPULSION ELECTRIQUE POUR SERVICE P  | 23-00011        | 3 024,00                                  | 552,00                                    | 5   |
| 09/02/2023                          | TABLES POLYPRO PLASTQUE PLIANTES POUR FETES CER     | 23-00013        | 1 101,60                                  | 198,00                                    | 5   |
| 09/02/2023                          | 6 BARNUMS ALUMINIUMS COMPLETS 10 TABLES PLASTIQU    | 23-00014        | 5 629,44                                  | 1 016,00                                  | 5   |
| 09/02/2023                          | TABLES POLYPRO MANGE DEBOUT/ FETES / CEREMONIE      | 23-00015        | 535,02                                    | 96,00                                     | 5   |
| 09/02/2023                          | REASSORT CHARIOTS DISTRIBUTION MAGAZINES            | 23-00016        | 1 560,00                                  | 281,00                                    | 5   |
| 09/02/2023                          | CO22015501P - EVENEMENTIEL - MATERIEL SON ET VIDEO  | 23-00017        | 1 912,20                                  | 345,00                                    | 5   |
| 09/02/2023                          | PO22012201P - ACHAT ETHYLOTEST POUR SERVICE POLICE  | 23-00018        | 351,60                                    | 317,00                                    | 1   |
| 09/02/2023                          | PO22012501P - ACHAT DE BOUCLIERES POUR AGENTS DE PO | 23-00019        | 368,16                                    | 332,00                                    | 1   |
| 09/02/2023                          | 10 CONTENEURS                                       | 23-00020        | 2 460,00                                  | 0,00                                      | 5   |
| 09/02/2023                          | 2 PROJECTEURS MOTIFS PERSONNALISE ILLUMINATIONS     | 23-00021        | 6 240,00                                  | 1 119,00                                  | 5   |
| 09/02/2023                          | 1 TRAINEAU DU PERE NOEL                             | 23-00022        | 2 000,00                                  | 358,00                                    | 5   |

| Modalités et date d'acquisition | Désignation du bien                                | N° d'inventaire | Valeur d'acquisition<br>(coût historique) | Cumul des |               |
|---------------------------------|--|-----------------|---|-----------|---------------|
|                                 |  |                 |   | 31/12/N   | en années (2) |
| 09/02/2023                      | CREATION LIAISONS INFORMATIQUES GTC                | 23-00030        | 18 519,12                                 | 0,00      | 0             |
| 09/02/2023                      | CREATION BUREAU SYGR BATIMENT CCAS URBA            | 23-00031        | 3 292,21                                  | 0,00      | 0             |
| 09/02/2023                      | COMPLEMENT PIQUETAGEMODIFICATION DEBOURBAGE R ROLL | 23-00032        | 762,00                                    | 0,00      | 0             |
| 09/02/2023                      | COMPLEMENT PIQUETAGEMODIFICATION DEBOURBAGE R ROLL | 23-00033        | 762,00                                    | 0,00      | 0             |
| 09/02/2023                      | FOURNITURE ET POSE D UNE POMPE DE BOUCLAGE DN80 WI | 23-00034        | 4 815,60                                  | 288,00    | 15            |
| 09/02/2023                      | MODIFICATION RESEAU CHAUFFAGE MAISON PICARD        | 23-00035        | 9 823,20                                  | 0,00      | 0             |
| 09/02/2023                      | REPLACEMENTS FENETRES COULISSANTES CSAPA / B32200  | 23-00036        | 16 606,71                                 | 0,00      | 0             |
| 09/02/2023                      | IN22008601P - ACHAT DE MATERIEL INFORMATIQUE       | 23-00037        | 27 001,08                                 | 9 000,00  | 3             |
| 09/02/2023                      | IN22008701P - CAMERA VIDEO PIETON                  | 23-00038        | 5 031,60                                  | 1 500,00  | 3             |
| 09/02/2023                      | MISE EN PLACE D UNE ALARME SERRES MUNICIPALES      | 23-00039        | 5 103,97                                  | 913,00    | 5             |
| 09/02/2023                      | CONTROLE ACCES ETAT CIVIL                          | 23-00040        | 6 586,34                                  | 1 178,00  | 5             |
| 09/02/2023                      | MISE EN CONFORMITE CENTRALE ALARME PPE             | 23-00041        | 8 669,10                                  | 1 550,00  | 5             |
| 09/02/2023                      | COFFRET CHARGEUR SALLE ROCK / SALLE BRASSENS       | 23-00042        | 2 276,62                                  | 0,00      | 5             |
| 09/02/2023                      | MISE EN PLACE ALARME / ECOLE MAT E.TRIOLET         | 23-00044        | 6 340,38                                  | 0,00      | 5             |
| 09/02/2023                      | MISE EN PLACE CONTROLE ACCES ALARME / MAIRIE ANNE  | 23-00045        | 4 777,33                                  | 0,00      | 5             |
| 09/02/2023                      | FO ET POSE ALARME SALLE DE SPORTS J. MOULIN        | 23-00046        | 9 264,80                                  | 1 852,00  | 5             |
| 09/02/2023                      | CREATION MOBILIER ASSOC LES INCROYABLES COMESTIBLE | 23-00047        | 3 000,00                                  | 0,00      | 10            |
| 09/02/2023                      | SUPPORTS DE SACS GRIS JAUNE - DEVELOPPEMENT DURABL | 23-00048        | 8 563,28                                  | 0,00      | 5             |
| 09/02/2023                      | ACHAT DE POUBELLES DE TRI MOBILES POUR EVENEMENTS  | 23-00049        | 1 710,72                                  | 0,00      | 5             |
| 09/02/2023                      | VAE E CROSSOVER V TAILLE M                         | 23-00050        | 8 764,62                                  | 0,00      | 8             |
| 09/02/2023                      | PO22012901P - ACHAT MATERIEL ENTRAINEMENT GESTES T | 23-00051        | 1 230,00                                  | 220,00    | 5             |
| 09/02/2023                      | IN22008202P - ACHAT DE TELEPHONES ANALOGIQUES      | 23-00052        | 288,70                                    | 288,70    | 1             |
| 10/02/2023                      | NEZ DE MARCHE SECURISATION ESCALIER BARRE JEAN MO  | 23-00053        | 3 237,48                                  | 0,00      | 0             |
| 13/02/2023                      | MINIBUS PEUGEOT EXPERT STANDARD / FC-229-JK        | 23-00003        | 16 280,00                                 | 1 492,00  | 10            |
| 15/02/2023                      | GS PAUL LANGEVIN                                   | GS130           | 3 595,63                                  | 0,00      | 0             |
| 16/02/2023                      | ACHAT DE GILET PARE BALLE POUR POLICIERS MUNICIPA  | 23-00054        | 3 145,19                                  | 550,00    | 5             |
| 16/02/2023                      | ME22007101P - ACHAT MOBILIER                       | 23-00055        | 2 604,13                                  | 260,00    | 10            |
| 16/02/2023                      | AMPLI MOULIN MADIBA - CULTURE                      | 23-00056        | 5 112,79                                  | 894,00    | 5             |
| 16/02/2023                      | VIDEOPROJECTEUR - SC2 - THEATRE                    | 23-00057        | 6 865,00                                  | 1 201,00  | 5             |
| 16/02/2023                      | ACHAT FLUTE TRAVERSIERE - CONSERVATOIRE            | 23-00058        | 699,00                                    | 0,00      | 1             |
| 16/02/2023                      | LAVE LINGE SECHE LINGE - CRECHE                    | 23-00059        | 15 330,17                                 | 2 682,00  | 5             |
| 16/02/2023                      | CHAISE CONFERENCE - CONSERVATOIRE                  | 23-00060        | 255,29                                    | 0,00      | 1             |
| 16/02/2023                      | CASQUE POUR NUIT LECTURE JANV 23 - MEDIATHEQUE     | 23-00061        | 563,12                                    | 0,00      | 1             |
| 16/02/2023                      | LOT DE PUPITRES - CONSERVATOIRE                    | 23-00062        | 677,98                                    | 0,00      | 1             |
| 21/02/2023                      | POMPTTE D ARROSAGE                                 | 23-00063        | 380,90                                    | 0,00      | 1             |
| 21/02/2023                      | INSTALLATION D UN CHAUFFE-EAU THERMODYNAMIQUE A L  | 23-00064        | 6 322,80                                  | 362,00    | 15            |
| 21/02/2023                      | MISE EN PLACE SYSTEME ALARME GS G.PERI             | 23-00065        | 15 278,88                                 | 2 631,00  | 5             |
| 21/02/2023                      | FO ET POSE ALARME GS P.LANGEVIN                    | 23-00066        | 17 724,06                                 | 3 052,00  | 5             |
| 21/02/2023                      | TVX REALISATION 1 ESQUISSE EXTENS. MDFR SALLE CON  | AO047           | 3 224,47                                  | 0,00      | 0             |
| 22/02/2023                      | RENFORCEMENT DE RESINE SUR SOL / SALLE DE BOXE     | 23-00068        | 9 906,00                                  | 0,00      | 0             |
| 23/02/2023                      | PORTILLON PASSAGE LAURENCON                        | 23-00069        | 2 830,50                                  | 0,00      | 0             |
| 24/02/2023                      | IN22005601P - ACHAT DE MATERIEL INFORMATIQUE       | 23-00067        | 26,38                                     | 0,00      | 1             |
| 24/02/2023                      | DEFIBRILLATEURS                                    | 23-00071        | 4 296,00                                  | 732,00    | 5             |
| 27/02/2023                      | REPRISE FACADE CS IMBERT COUR ECOLE JEAN JAURES    | 21-00208        | 11 909,47                                 | 0,00      | 0             |
| 27/02/2023                      | DRAISIENNE L.MICHEL                                | 23-00070        | 437,08                                    | 0,00      | 5             |
| 27/02/2023                      | PORTES MANTEAUX / VESTIAIRES PISCINE MUNICIPALE    | 23-00073        | 3 237,66                                  | 295,00    | 10            |
| 27/02/2023                      | FRN ET POSE BARRIERE LEVANTE                       | 23-00074        | 3 805,80                                  | 0,00      | 0             |
| 27/02/2023                      | REPRISE EN STOCK DES TERRES POUR REMBLAIS CUVES EN | 23-00075        | 3 060,00                                  | 0,00      | 0             |



| Modalités et date d'acquisition | Désignation du bien                                 | N° d'inventaire | Valeur d'acquisition<br>(coût historique) | Cumul des |               |
|---------------------------------|---|-----------------|---|-----------|---------------|
|                                 |   |                 |   | 31/12/N   | en années (2) |
| 27/02/2023                      | GANIVELLE CHATAIGNER + PIQUETS                      | 23-00076        | 1 694,99                                  | 0,00      | 5             |
| 27/02/2023                      | LIVRES RECONSTRUCTION CENTRE VERNES - MEDIATHEQUE   | 23-00077        | 163,18                                    | 0,00      | 1             |
| 27/02/2023                      | MULTIPAIRER SON EVENT EXT ET INT DEC 22 THEATRE     | 23-00078        | 1 557,45                                  | 263,00    | 5             |
| 27/02/2023                      | INSTALLATION ECLAIRAGES LED / TENNIS/ AVANCEMENT    | 23-00079        | 18 192,40                                 | 0,00      | 0             |
| 28/02/2023                      | TABLES REFECTOIRE J JAURES                          | 23-00081        | 3 569,62                                  | 356,00    | 10            |
| 01/03/2023                      | MISE EN PLACE DE STORES A FRANCE SERVICES / MSAP    | 23-00082        | 4 145,50                                  | 0,00      | 0             |
| 01/03/2023                      | TERRAIN MULTI SPORT CITE AMBROISE CROIZAT           | 23-00083        | 79 673,03                                 | 0,00      | 0             |
| 03/03/2023                      | CS22006301P - ACHAT 2 GUITARES ELECTRIQUES          | 23-00087        | 653,60                                    | 0,00      | 1             |
| 08/03/2023                      | VEHICULE IVECO DAILY / SCE FETES ET CEREMONIES      | 23-00088        | 33 000,00                                 | 1 790,00  | 15            |
| 08/03/2023                      | DESEMBOUAGE AMELIORATION RENDEMENT CHAUDIERE / ECO  | 23-00089        | 8 362,20                                  | 0,00      | 0             |
| 10/03/2023                      | PO23001501 - ACHAT DE BATONS DE DEFENSE POUR POLIC  | 23-00091        | 1 780,12                                  | 287,00    | 5             |
| 10/03/2023                      | SOL SOUPLES / SALLE MUSCULATION MAISON ASSOCIATION  | 23-00092        | 18 265,25                                 | 0,00      | 0             |
| 13/03/2023                      | BUREAUX ET FAUTEUILS - AMENAGEMENT DIRECTION ENF -  | 23-00093        | 2 087,99                                  | 168,00    | 10            |
| 14/03/2023                      | 5 ENCEINTES PERISCOLAIRE                            | 23-00094        | 532,90                                    | 0,00      | 5             |
| 16/03/2023                      | FOURNITURE ET POSE VOLETS SERVICE COM               | 23-00095        | 1 933,32                                  | 0,00      | 0             |
| 16/03/2023                      | RACCORDEMENT DE SONDAS AMBIANCE INTERIEURES GTC BA  | 23-00096        | 7 566,00                                  | 0,00      | 0             |
| 16/03/2023                      | GTC 3 BATIMENTS -TRIOLLET- BRASSENS- LANGEVIN       | 23-00097        | 4 135,26                                  | 0,00      | 0             |
| 16/03/2023                      | GTC 3 BATIMENTS -GYMNASSE BANS- SALLE TISSOT- SERRE | 23-00098        | 5 681,16                                  | 0,00      | 0             |
| 17/03/2023                      | MISE EN PLACE ALARME CONTROLE ACCES / GS J.DUCLOS   | 23-00099        | 19 905,73                                 | 3 140,00  | 5             |
| 17/03/2023                      | FO ET POSE ALARME ECOLE ELEMENTAIRE LIAUTHAUD       | 23-00100        | 19 737,50                                 | 3 114,00  | 5             |
| 17/03/2023                      | RENOUVELLEMENT DES SONDAS DE NIVEAUX                | 23-00101        | 2 006,40                                  | 316,00    | 5             |
| 20/03/2023                      | TIRAGE DE CABLES / ALARME INTRUSION ECOLE P.LIAUTH  | 23-00104        | 3 852,80                                  | 0,00      | 0             |
| 24/03/2023                      | MATERIEL POUR CREATION D UN PORTIQUE                | 23-00102        | 935,35                                    | 0,00      | 0             |
| 24/03/2023                      | MINI ENREGISTREUR                                   | 23-00103        | 1 912,50                                  | 298,00    | 5             |
| 24/03/2023                      | TERRASSEMENT ET REVETEMENT POUR CITY STADE / CITE   | 23-00105        | 84 594,92                                 | 0,00      | 0             |
| 27/03/2023                      | PO22012901P - ACHAT MATERIEL ENTRAINEMENT GESTES T  | 23-00106        | 1 240,00                                  | 188,00    | 5             |
| 28/03/2023                      | FO ET POSE PANNEAUX DE BASKET ECOLE LANGEVIN        | 21-00400        | 5 280,00                                  | 0,00      | 0             |
| 28/03/2023                      | TRAVAUX SUR VOIRIE                                  | 22-000296       | 14 114,76                                 | 0,00      | 0             |
| 28/03/2023                      | RENFORCEMENT DE L'ISOLATION ET DE LA SECURITE PAR   | 23-00109        | 7 797,40                                  | 0,00      | 0             |
| 28/03/2023                      | FOURNITURE ET POSE VOLET DG                         | 23-00110        | 5 026,65                                  | 0,00      | 0             |
| 28/03/2023                      | MISE EN CONFORMITE ELECTRIQUE / MEDIATHEQUE         | 23-00111        | 6 841,80                                  | 0,00      | 0             |
| 28/03/2023                      | OPTIMISATION ENERGETIQUE PAR REDUCTION DU VOLUME A  | 23-00112        | 1 963,20                                  | 0,00      | 0             |
| 28/03/2023                      | REMPACEMENT D'UNE POMPE DOUBLE 380V PAR UNE POMP    | 23-00113        | 5 568,00                                  | 281,00    | 15            |
| 31/03/2023                      | 1 PORTE SECOURS                                     | 22-00032        | 16 320,00                                 | 0,00      | 15            |
| 31/03/2023                      | TRAVAUX PLATEAU DE MONTROND                         | 22-00457        | 4 244,57                                  | 0,00      | 0             |
| 04/04/2023                      | ARBRES  | 23-00114        | 2 415,05                                  | 90,00     | 20            |
| 04/04/2023                      | TERMINAUX DE REMPLACEMENT POLICE MUNICIPALE         | 23-00115        | 1 993,80                                  | 299,00    | 5             |
| 04/04/2023                      | CINTREUSE EBAVUREUR CALIBREUR                       | 23-00116        | 466,80                                    | 69,00     | 5             |
| 07/04/2023                      | MISE EN PLACE SYSTEME FILTRATION / PISCINE          | 22-00166        | 30 793,44                                 | 0,00      | 0             |
| 07/04/2023                      | DRAISIENNES - OCTOBRE 2022 MART R ROLLAND           | 23-00117        | 437,08                                    | 0,00      | 1             |
| 07/04/2023                      | PLASTIFIEUSES PRIM JEAN JAURES MAS                  | 23-00118        | 474,59                                    | 0,00      | 1             |
| 07/04/2023                      | PLANTATIONS 30 ARBRES                               | 23-00119        | 30 140,60                                 | 1 109,00  | 20            |
| 07/04/2023                      | MATERIEL - LICENCES ET PRESTATION DE DEPLOIEMENT    | 23-00120        | 53 665,44                                 | 13 118,00 | 3             |
| 13/04/2023                      | INSTALLATION DE MANOMETRES SUR LES POMPES DOUBLES   | 23-00121        | 868,80                                    | 0,00      | 1             |
| 13/04/2023                      | POSE POMPE DOUBLE INVERTER / TRIBUNES RUGNY         | 23-00122        | 3 000,00                                  | 143,00    | 15            |
| 13/04/2023                      | GS J CURIE  | GS110           | 836,40                                    | 0,00      | 0             |
| 14/04/2023                      | POSE BLOCS PORTES LOGEMENTS JEAN JAURES             | 20-00492        | 1 653,35                                  | 0,00      | 0             |
| 14/04/2023                      | CARRELAGE CHANTIER PALAIS DES SPORTS                | 21-AP1104       | 18 882,56                                 | 0,00      | 0             |



| Modalités et date d'acquisition | Désignation du bien                                | N° d'inventaire | Valeur d'acquisition<br>(coût historique) | Cumul des |               |
|---------------------------------|--|-----------------|---|-----------|---------------|
|                                 |  |                 |   | 31/12/N   | en années (2) |
| 14/04/2023                      | TX SALLE G BRASSENS ECOLE G PERI                   | 23-00123        | 2 385,00                                  | 0,00      | 0             |
| 18/04/2023                      | ACHAT PEINTURE - ACOMPTE - SERVICE CULTUREL        | 22-00278        | 2 800,00                                  | 0,00      | 0             |
| 20/04/2023                      | SONDAGES STRUCTURELS AMENAGEMENT CRECHE EX BATIMEN | 23-00126        | 14 258,28                                 | 0,00      | 0             |
| 24/04/2023                      | B123-00062 - TVRAVAUX ALARME / MSP CODE SERVICE 1  | 23-00128        | 6 159,26                                  | 845,00    | 5             |
| 25/04/2023                      | GENERATEUR EAU OZONE AVATAR SOLS SURFACE - CRECHE  | 23-00131        | 3 090,61                                  | 422,00    | 5             |
| 26/04/2023                      | GEOLOCALISATION DES RESEAUX PARKING CC VERNES      | 22-00234        | 2 340,00                                  | 0,00      | 0             |
| 26/04/2023                      | MAISON DU FLEUVE RHONE                             | AP2000          | 0,00                                      | 0,00      | 0             |
| 28/04/2023                      | 1CABINE DOUCHE AU DESSUS DE LA PM                  | 23-00129        | 346,10                                    | 69,00     | 5             |
| 28/04/2023                      | ARMOIRE POUR P.M - ACHATS                          | 23-00130        | 777,74                                    | 53,00     | 10            |
| 02/05/2023                      | VOLET ROULANT POUR TEST CONFORT D ETE BUREAUX RH   | 22-00340        | 7 889,28                                  | 0,00      | 0             |
| 02/05/2023                      | FRN ET POSE DE VITRAGE PORTE D'ENTREE ECOLE LUISE  | 22-00431        | 7 603,78                                  | 0,00      | 0             |
| 03/05/2023                      | REHABILITATION BUREAUX PALAIS DES SPORTS TRAVAUX   | 23-00132        | 169 746,72                                | 0,00      | 0             |
| 04/05/2023                      | TONDEUSE ESPACES VERTS                             | 23-00134        | 2 456,70                                  | 0,00      | 5             |
| 04/05/2023                      | IN23002201 - ACHAT MACBOOK AIR - POUR LE CHARGE D' | 23-00136        | 1 541,93                                  | 513,00    | 3             |
| 04/05/2023                      | REFRIGIRATEUR SECTEUR BEBES - CRECHE               | 23-00152        | 280,00                                    | 0,00      | 1             |
| 10/05/2023                      | LIAISON CENTRALE SSI BATIMENT // PPE               | 23-00168        | 2 162,81                                  | 144,00    | 15            |
| 11/05/2023                      | PONCEUSE A BANDE                                   | 23-00137        | 597,60                                    | 0,00      | 1             |
| 11/05/2023                      | CONVENTION CEP - NIVEAU 3 - AUDITS ENERGETIQUES    | 23-00138        | 31 920,00                                 | 0,00      | 0             |
| 11/05/2023                      | AFFUTEUR   | 23-00140        | 599,12                                    | 0,00      | 1             |
| 11/05/2023                      | DESAMIANTAGE LOGEMENT PARC DES SPORTS              | 23-00214        | 16 428,12                                 | 0,00      | 0             |
| 15/05/2023                      | AMENAGEMENT SALLES CLASSES ECOLE S VEIL LOT MENUIS | 23-00142        | 78 906,62                                 | 0,00      | 0             |
| 15/05/2023                      | MISSION DE CONTROLE TECHNIQUE PALAIS DES SPORTS N  | 23-00227        | 3 240,00                                  | 0,00      | 0             |
| 17/05/2023                      | TRAVAUX DE DÉSAMIANTAGE DE LA TOITURE DE L'EGLISE  | 23-00145        | 119 582,76                                | 0,00      | 0             |
| 17/05/2023                      | EQUIPEMENT MATERIEL POUR APPARTEMENT ARTISTE - CUL | 23-00146        | 778,96                                    | 40,00     | 12            |
| 23/05/2023                      | SIMONE VEIL ELECTRICITE COURANT FAIBLE ACCORD CADR | 23-00147        | 1 987,94                                  | 0,00      | 0             |
| 23/05/2023                      | MICRO ET KIT ACCESSOIRES COMPLET - THEATRE - SC2   | 23-00148        | 606,40                                    | 73,00     | 5             |
| 23/05/2023                      | MACHINE A BROUILLARD POUR LE THEATRE - THEATRE SC2 | 23-00149        | 1 313,60                                  | 159,00    | 5             |
| 02/06/2023                      | 2 FAUTEUILS SALLE DES MARIES                       | 23-00150        | 650,00                                    | 0,00      | 1             |
| 02/06/2023                      | ACHAT MAT DE TELEPHONIE APPEL - SAMSUNG ET ACCESS  | 23-00151        | 5 034,62                                  | 601,00    | 5             |
| 02/06/2023                      | MOTORISATION PORTAIL MAISON DES ASSOCIATIONS       | 23-00155        | 6 283,51                                  | 0,00      | 0             |
| 02/06/2023                      | B422011701P - MISE EN PLACE CONTROLE ACCES PORTAIL | 23-00156        | 5 376,83                                  | 0,00      | 5             |
| 02/06/2023                      | VITRINE D'EXTERIEURE SECURISEE POINT LECTURE - MED | 23-00157        | 353,36                                    | 0,00      | 1             |
| 05/06/2023                      | GEODETECTION RESEAUX COUR ECOLE WALLON             | 23-00158        | 1 890,00                                  | 0,00      | 0             |
| 05/06/2023                      | SCANNER POUR SERVICE ARCHIVES                      | 23-00159        | 336,00                                    | 0,00      | 1             |
| 08/06/2023                      | PLAQUETTES   | 23-00160        | 1 669,80                                  | 0,00      | 0             |
| 09/06/2023                      | ACQUISITION 23 RUE ROGER SALENGRO                  | 22-00492        | 127 342,69                                | 0,00      | 0             |
| 09/06/2023                      | MATERIEL PROTECTION MICRO EXTERIEUR - POUR MANI    | 23-00162        | 436,32                                    | 0,00      | 1             |
| 09/06/2023                      | PROJET DE VIDEOPROTECTION - AIGUILLAGE PALAIS D    | 23-00163        | 7 200,00                                  | 404,00    | 10            |
| 13/06/2023                      | 50 TABLES RONDES                                   | 23-00154        | 8 966,40                                  | 535,00    | 10            |
| 13/06/2023                      | 1 REFREGERATEUR SALLE CONVIVIALE                   | 23-00161        | 399,00                                    | 0,00      | 1             |
| 13/06/2023                      | AQUAGLIDE TOBOGGAN - SPORTS - ANIMATIONS SPORTIVES | 23-00164        | 32 084,40                                 | 1 420,00  | 15            |
| 16/06/2023                      | MISE EN PEINTURE DIVERSES QALLES / MDRF            | 23-00139        | 6 802,66                                  | 0,00      | 0             |
| 16/06/2023                      | 1 MEULEUSE   | 23-00165        | 326,40                                    | 0,00      | 1             |
| 20/06/2023                      | FAUTEUILS ERGONOMIQUES-MEDECEINE PREVENTIVE        | 23-00166        | 726,00                                    | 0,00      | 1             |
| 21/06/2023                      | ACHAT PANNEAU TENIR CHIEN EN LAISSE BORD DU GIER   | 23-00167        | 721,08                                    | 0,00      | 1             |
| 29/06/2023                      | 1 MACHINE PLASTIFIER FELLOW COMPL PORTE MANTEAU    | 23-00169        | 394,42                                    | 0,00      | 1             |
| 29/06/2023                      | SUPPORT  | 23-00170        | 695,47                                    | 0,00      | 1             |
| 30/06/2023                      | INTERVENTION PR REALISATION DIAGNOSTIC PISCINE     | 23-00171        | 2 244,00                                  | 0,00      | 0             |

| Modalités et date d'acquisition | Désignation du bien                                | N° d'inventaire | Valeur d'acquisition<br>(coût historique) | 31/12/N       |    |
|---------------------------------|--|-----------------|---|---------------|----|
|                                 |  |                 |   | en années (2) |    |
| 30/06/2023                      | GILETS SAUVETAGE - SPORTS ANIMATIONS SPORTIVES     | 23-00172        | 1 080,00                                  | 36,00         | 15 |
| 30/06/2023                      | QUEUES DE SIRENES - ANIM ETE PISCINE - SPORTS ANIM | 23-00173        | 1 664,00                                  | 56,00         | 15 |
| 30/06/2023                      | TERRASSEMENT ET REMBLAIEMENT FUITE EAU / VOIRIE    | 23-00174        | 3 627,53                                  | 0,00          | 0  |
| 30/06/2023                      | FOURNITURE D ALARMES ET DE CONTROLES D ACCES DES B | 23-00175        | 948,00                                    | 0,00          | 1  |
| 30/06/2023                      | 21AO014/ MISE EN PLACE ALARME INTRUSION PALAIS DES | 23-00176        | 14 670,90                                 | 1 475,00      | 5  |
| 03/07/2023                      | MATERIEL INFORMATIQUE                              | 23-00177        | 26 667,35                                 | 4 395,00      | 3  |
| 05/07/2023                      | MISE EN SOL ARMORTISSANT AIRES DE JEUX VERNES HO C | 23-00181        | 2 048,59                                  | 0,00          | 0  |
| 05/07/2023                      | FRAIS DE VENTE DU 13 RUE ROGER SALENGRO            | 23-00182        | 2 986,44                                  | 0,00          | 0  |
| 06/07/2023                      | JEUX MAT HI WALLON POUR LA COUR RENTREE            | 23-00179        | 869,02                                    | 0,00          | 1  |
| 06/07/2023                      | MOBILIERS BANC TABLEAUX MAT E TRIOLET              | 23-00180        | 349,13                                    | 0,00          | 1  |
| 06/07/2023                      | 1 MEUBLE BAS MAT J DUCLOS                          | 23-00183        | 424,12                                    | 0,00          | 1  |
| 06/07/2023                      | CHARIOT TRANSPORT PRIM S VEIL                      | 23-00185        | 569,00                                    | 0,00          | 1  |
| 06/07/2023                      | PLATEAU D ACTIVITE                                 | 23-00186        | 297,74                                    | 0,00          | 1  |
| 06/07/2023                      | FOURNITURE POUR PRE-IMPREGNATION                   | 23-00188        | 7 992,34                                  | 803,00        | 5  |
| 07/07/2023                      | MOBILIERS POUR PISCINE OLEG POUZANKOV              | 23-00189        | 4 398,73                                  | 212,00        | 10 |
| 07/07/2023                      | MOBILIER RAYONNAGE - MEDIATHEQUE                   | 23-00190        | 4 265,54                                  | 209,00        | 10 |
| 11/07/2023                      | SERVEUR NAS SAUVEGARDE                             | 23-00191        | 1 795,20                                  | 284,00        | 3  |
| 13/07/2023                      | PLASTIFIEUSE ET PERFORELIEUR MAT E HERRIOT         | 23-00192        | 823,78                                    | 0,00          | 1  |
| 13/07/2023                      | RIVETEUSE FOURNITURE GARAGE                        | 23-00193        | 223,87                                    | 0,00          | 1  |
| 13/07/2023                      | CHARIOT DESSIN                                     | 23-00194        | 562,80                                    | 0,00          | 1  |
| 13/07/2023                      | JEU DE COUR MAT H WALLON                           | 23-00195        | 351,60                                    | 0,00          | 1  |
| 13/07/2023                      | MATERIEL EDUCATIFS ET SPORTIFS VELOS MAT PRESQU'IL | 23-00196        | 590,61                                    | 0,00          | 1  |
| 13/07/2023                      | RELEVES TOPOGRAPHIQUES PARC NATURE DU MOULIN       | 23-00197        | 38 922,86                                 | 0,00          | 0  |
| 13/07/2023                      | EQUIPEMENTS CIMETIERES,CAVEAUX,C                   | CIM101          | 4 554,00                                  | 0,00          | 0  |
| 19/07/2023                      | AMENAGEMENT ABORDS CENTRE NAUTIQUE - SPORTS - ANIM | 23-00198        | 9 234,00                                  | 0,00          | 0  |
| 19/07/2023                      | ACHAT DU MATERIEL PEDAGOGIQUE ET SPORTIF - PISCINE | 23-00199        | 1 165,80                                  | 36,00         | 15 |
| 20/07/2023                      | TABLES ET PARASOL - MOBILIER AMENAGEMENT PISCINE - | 23-00200        | 3 951,50                                  | 229,00        | 10 |
| 20/07/2023                      | TRAMPOLINE ET FILET - ANIMATIONS SPORTIVES - SPORT | 23-00201        | 448,00                                    | 0,00          | 1  |
| 24/07/2023                      | RENOUVELLEMENT MATERIEL LOGISTIQUE                 | 23-00203        | 10 000,92                                 | 872,00        | 5  |
| 28/07/2023                      | MAILLOTS ENFANTS ET ADULTES - ANIMATIONS SPORTIVES | 23-00204        | 225,00                                    | 0,00          | 1  |
| 28/07/2023                      | SPA ETE - PISCINE - ANIMATIONS SPORTIVES - SPORTS  | 23-00205        | 600,00                                    | 0,00          | 1  |
| 28/07/2023                      | MATERIAUX POUR CONSTRUCTION CLOTURE - SAINT GERALD | 23-00207        | 2 533,68                                  | 215,00        | 5  |
| 31/07/2023                      | CREATION DE PORTES FACADE SUD / PISCINE            | 23-00209        | 23 280,91                                 | 0,00          | 0  |
| 01/08/2023                      | DESEMBOUAGE AMELIORATION RENDT CHAUDIERE           | 23-00210        | 6 560,40                                  | 0,00          | 0  |
| 01/08/2023                      | DESEMBOUAGE HYDOPNEUMATIQUE RESEAU J.JAURES        | 23-00211        | 10 620,00                                 | 0,00          | 0  |
| 03/08/2023                      | TABLES DE PING PONG (2 AUX VERNES ET 1 AU CENTRE V | 23-00213        | 7 338,00                                  | 0,00          | 0  |
| 08/08/2023                      | COMPLEMENT ALARME INTRUSION PALAIS DES SPORTS      | 23-00220        | 2 674,50                                  | 212,00        | 5  |
| 09/08/2023                      | TRAVAUX PEINTURE ESPACE SENIORS MDRF               | 23-00216        | 3 002,77                                  | 0,00          | 0  |
| 09/08/2023                      | RENFORCEMENT ISOLATION / EGLISE DE BANS            | 23-00222        | 2 300,00                                  | 0,00          | 0  |
| 10/08/2023                      | FO ET POSE CONTROLE ACCES / MDRF                   | 23-00225        | 28 046,77                                 | 2 196,00      | 5  |
| 10/08/2023                      | TIRAGE DE CABLES / CONTROLE ACCES MDRF             | 23-00226        | 6 850,90                                  | 536,00        | 5  |
| 16/08/2023                      | CONTROLE D ACCES 1 PORTE -MDRF                     | 23-00234        | 2 531,35                                  | 189,00        | 5  |
| 17/08/2023                      | ACHAT PISTOLETS A IMPULSION ELECTRIQUE             | 23-00223        | 9 355,50                                  | 738,00        | 5  |
| 17/08/2023                      | MATERIEL INFORMATIQUE                              | 23-00224        | 426,00                                    | 0,00          | 1  |
| 18/08/2023                      | MOBILIER POUR LA MAISON DES PROJETS                | 23-00235        | 557,00                                    | 0,00          | 1  |
| 18/08/2023                      | MOBILIER MAISON DES PROJETS                        | 23-00236        | 2 896,95                                  | 289,00        | 10 |
| 21/08/2023                      | POSE SOL SOUPLE AIRE DE JEUX RENEE PEILLON         | 23-00237        | 10 578,00                                 | 0,00          | 0  |
| 22/08/2023                      | RAFRAICHISSEUR D'AIR                               | 23-00219        | 262,16                                    | 0,00          | 1  |

| Modalités et date d'acquisition | Désignation du bien                                | N° d'inventaire | Valeur d'acquisition<br>(coût historique) | Cumul des |               |
|---------------------------------|--|-----------------|---|-----------|---------------|
|                                 |  |                 |   | 31/12/N   | en années (2) |
| 22/08/2023                      | TABOURETS PRIM L MICHEL                            | 23-00229        | 225,68                                    | 0,00      | 1             |
| 22/08/2023                      | MEUBLE RENFORCE POUR PM                            | 23-00231        | 9 918,72                                  | 991,00    | 10            |
| 22/08/2023                      | PLASTIFIEUSE -MAT JOLIOT CURIE                     | 23-00233        | 430,87                                    | 0,00      | 1             |
| 22/08/2023                      | 29 FAUTEUILS PROF ATSEM                            | 23-00239        | 6 639,84                                  | 276,00    | 10            |
| 22/08/2023                      | 3 BENNES   | 23-00240        | 6 384,00                                  | 521,00    | 5             |
| 22/08/2023                      | 1 CAISSON FERME                                    | 23-00241        | 14 892,00                                 | 0,00      | 15            |
| 23/08/2023                      | DIAGNOSTIC AMIANTE AVT TX PRIM J.JAURES            | 23-00243        | 4 368,00                                  | 0,00      | 0             |
| 29/08/2023                      | GLACIERE POUR ISOTHERME POUR EMSL                  | 23-00244        | 871,56                                    | 0,00      | 1             |
| 29/08/2023                      | FILMS ANTICHALEUR ET DECORATION                    | 23-00245        | 764,40                                    | 0,00      | 1             |
| 29/08/2023                      | FOURNITURE ET POSE POMPE DOSEUSE SYCLOPE ECOPLUS/P | 23-00246        | 713,00                                    | 0,00      | 1             |
| 30/08/2023                      | EXTENSION DU DISPOSITIF DE VIDEOPROTE              | 23-00251        | 37 193,70                                 | 0,00      | 0             |
| 31/08/2023                      | ENCEINTE PARTY BOX J DUCLOS                        | 23-00252        | 299,99                                    | 0,00      | 1             |
| 01/09/2023                      | FOURNITURE PALISSADES-FULLDECO-PLUS-HT. 2,10 M     | 23-00254        | 5 269,03                                  | 0,00      | 0             |
| 06/09/2023                      | CHEMINEMENT PIETON BETON DESACTIVE /ALSH LA RAMA   | 23-00256        | 54 759,72                                 | 0,00      | 0             |
| 08/09/2023                      | MOBILIER SOMMIER ARMOIRE TABLE APPART ARTISTE - CU | 23-00257        | 610,00                                    | 0,00      | 1             |
| 08/09/2023                      | MATERIEL INFORMATIQUE                              | 23-00259        | 9 702,00                                  | 1 015,00  | 3             |
| 08/09/2023                      | ENI POUR UNE NOUVELLE CLASSE ECOLE JOLIOT CURIE    | 23-00260        | 4 409,82                                  | 1 469,00  | 3             |
| 11/09/2023                      | DEPOSE REPOSE TNI TVX CLASSES GS LIAUTHAUD - BATIM | 23-00261        | 840,00                                    | 0,00      | 0             |
| 11/09/2023                      | AMELIORATION DU REGALUTEUR DE CHLORE/PISCINE       | 23-00263        | 14 919,34                                 | 0,00      | 0             |
| 11/09/2023                      | CAMPAGNE POSE FILMS SOLAIRES - PISCINE             | 23-00264        | 21 344,40                                 | 0,00      | 0             |
| 11/09/2023                      | INSTALLATION CYLINDRE HUMIDIFICATEUR/ARCHIVES      | 23-00266        | 4 788,76                                  | 0,00      | 0             |
| 12/09/2023                      | PLATRIERIE PEINTURE TVX CLASSES ELEM LIAUTHAUD     | 23-00267        | 17 881,60                                 | 0,00      | 0             |
| 12/09/2023                      | REMPLACEMENT SOLS CLASSES ELEM LIAUTHAUD           | 23-00268        | 10 364,59                                 | 0,00      | 0             |
| 12/09/2023                      | ELECTRICITE TVX CLASSES ELEM LIAUTHAUD             | 23-00269        | 2 511,23                                  | 0,00      | 0             |
| 12/09/2023                      | DECOUPE REVETEMT BITUMEUX PROXIMITE VOIRIE/MARCHE  | 23-00270        | 30 254,83                                 | 462,00    | 20            |
| 14/09/2023                      | 3 AMOIRES +1MEUBLE BAS PRIM JOLIOT CURIE           | 23-00271        | 2 125,99                                  | 64,00     | 10            |
| 14/09/2023                      | MOBILIER PRIM PICARD LIAUTHAUD                     | 23-00274        | 2 252,45                                  | 66,00     | 10            |
| 14/09/2023                      | MOBILIER PRIM JEAN JAURES                          | 23-00276        | 2 271,34                                  | 69,00     | 10            |
| 15/09/2023                      | TERRAIN BEACH VOLLEY - SABLE - ANIM SPORTIVES      | 23-00278        | 5 026,49                                  | 0,00      | 0             |
| 15/09/2023                      | EQUIPEMENT SONORISATION - CULTURE                  | 23-00279        | 2 220,59                                  | 134,00    | 5             |
| 18/09/2023                      | MISE EN PEINTURE DIVERSES QALLES / MDFR            | 23-00258        | 5 609,54                                  | 0,00      | 0             |
| 21/09/2023                      | FAC. 001230902517 DU 11/09/2023                    | 23-00280        | 5 003,68                                  | 500,00    | 10            |
| 22/09/2023                      | MAT EDUC SPORT PRM J JAURES                        | 23-00277        | 438,01                                    | 0,00      | 1             |
| 22/09/2023                      | 2 MATELAS 8 TABLES GABRIEL PERI OUVERTURE CLASSE U | 23-00281        | 2 634,76                                  | 74,00     | 10            |
| 22/09/2023                      | 12 GALETTES EMPILO ELEM LOUISE MICHEL              | 23-00282        | 347,89                                    | 0,00      | 1             |
| 22/09/2023                      | 1 TABOURET MAT E HERRIOTMOBILIER RENTREE 2023      | 23-00283        | 239,78                                    | 0,00      | 1             |
| 22/09/2023                      | 1 MEUBLE 3 COLONNES+ 30 BACS MAT L MICHEL 2023     | 23-00287        | 570,25                                    | 0,00      | 1             |
| 22/09/2023                      | 1 MEUBLE 2 COL1 TABLE OVALE 6 CHAISES MAT JOLIOT C | 23-00288        | 877,96                                    | 0,00      | 1             |
| 22/09/2023                      | 2 TABLEAUX BLANCS 1 TABOURET PRIM SIMONE VEIL      | 23-00289        | 478,43                                    | 0,00      | 1             |
| 22/09/2023                      | 6 CHAISES 12 BACS 1 BANC MAT ROMAIN ROLLAND        | 23-00290        | 880,56                                    | 0,00      | 1             |
| 22/09/2023                      | 1 TABLE DIAM 1200 PRIM JEAN JAURES                 | 23-00291        | 257,06                                    | 0,00      | 1             |
| 22/09/2023                      | VIDEO PROJECTEUR                                   | 23-00292        | 451,20                                    | 0,00      | 1             |
| 22/09/2023                      | IN23006801 - TABLETTE POUR CSM ECOLE HENRI WALLON  | 23-00293        | 211,72                                    | 0,00      | 1             |
| 22/09/2023                      | EXTENSION LICENCE - LOGICIEL ATS 8600              | 23-00294        | 3 833,38                                  | 225,00    | 5             |
| 25/09/2023                      | INSTALLATION POMPE A CHALEUR                       | 23-00295        | 21 744,98                                 | 386,00    | 15            |
| 26/09/2023                      | MOBILIER MAISON DES PROJETS                        | 23-00296        | 2 758,40                                  | 275,00    | 10            |
| 26/09/2023                      | AQUISITION MATERIEL RESEAUX - PROJET VIDEOPROT     | 23-00297        | 21 339,01                                 | 1 877,00  | 3             |
| 27/09/2023                      | ACHAT JEU KIT EXPLOR - ECOLE MAT LANGEVIN - ECOLES | 23-00319        | 1 290,22                                  | 0,00      | 5             |



| Modalités et date d'acquisition | Désignation du bien                                | N° d'inventaire | Valeur d'acquisition<br>(coût historique) | Cumul des |               |
|---------------------------------|--|-----------------|---|-----------|---------------|
|                                 |  |                 |   | 31/12/N   | en années (2) |
| 28/09/2023                      | AMENAGEMENT JARDIN JULES VALLES                    | 23-00298        | 9 312,00                                  | 0,00      | 0             |
| 28/09/2023                      | MOBILIERS 2023 MAT PLANGEVIN H WALLON              | 23-00299        | 247,12                                    | 0,00      | 1             |
| 28/09/2023                      | 1 ARMOIRE  | 23-00300        | 481,27                                    | 0,00      | 1             |
| 29/09/2023                      | INSTALLATION DE DEUX CHAUFFE EAU DE 15 LITRES      | 23-00301        | 1 075,20                                  | 0,00      | 0             |
| 29/09/2023                      | INSTALLATION FONTAINE A EAU RELIEE AU RES / PM     | 23-00302        | 286,80                                    | 0,00      | 0             |
| 29/09/2023                      | FO POSE ADOUCISSEUR / ECOLE J.JAURES               | 23-00303        | 6 024,00                                  | 0,00      | 0             |
| 29/09/2023                      | FO POSE ADOUCISSEUR / PRIM J.JAURES                | 23-00304        | 676,80                                    | 0,00      | 0             |
| 29/09/2023                      | FO POSE ADOUCISSEUR PR DESEMBOUAGE / PRIM J.JAURES | 23-00305        | 1 972,80                                  | 0,00      | 0             |
| 29/09/2023                      | CHANTIER INTERNATIONAL CHATEAU SAINTGERALD/08/2023 | 23-00306        | 298,56                                    | 0,00      | 1             |
| 03/10/2023                      | ACHAT DU MATERIEL D'AQUATRANNING/KIT AQUATIC POWE  | 23-00307        | 2 096,64                                  | 0,00      | 15            |
| 03/10/2023                      | MEULEUSE REGLETTE                                  | 23-00308        | 831,60                                    | 0,00      | 1             |
| 04/10/2023                      | CREATION 4 RAMPES SORTIE NOUVELLE PORTE /PISCINE   | 23-00309        | 2 376,00                                  | 0,00      | 0             |
| 05/10/2023                      | RENFORCEMENT ECLAIRAGE PAVES LED SALLE CONSEIL HDV | 23-00310        | 4 353,77                                  | 0,00      | 5             |
| 09/10/2023                      | ACHAT DU MATERIEL D'AQUATRANNING                   | 23-00340        | 12 258,60                                 | 0,00      | 15            |
| 10/10/2023                      | CORDES ESCALADE - SPORTS                           | 23-00311        | 1 715,00                                  | 0,00      | 15            |
| 11/10/2023                      | ACHAT MATERIEL POUR AMELIORATION COUVERTURE RADIO  | 23-00316        | 2 242,80                                  | 0,00      | 5             |
| 17/10/2023                      | CC VERNES 90 PLACE CHARLES DE GAULE BOUL FRETES    | 23-00318        | 10 000,00                                 | 0,00      | 0             |
| 17/10/2023                      | SONORISATION SALLE ROSA PARKS                      | 23-00320        | 4 666,80                                  | 0,00      | 5             |
| 18/10/2023                      | ROLL-UPS CLASSIQUES FORMAT 85*200CM + IMPRESSION + | 23-00322        | 892,80                                    | 0,00      | 1             |
| 19/10/2023                      | LICENCES ET PRESTATION DE DEPLOIEMENT              | 23-00120-2      | 19 895,88                                 | 0,00      | 3             |
| 23/10/2023                      | FRES BADGES CONTROLES ACCES / HOTEL DE VILLE       | 23-00323        | 0,00                                      | 0,00      | 1             |
| 23/10/2023                      | PLAQUES DE ROULAGE                                 | 23-00324        | 6 556,80                                  | 0,00      | 5             |
| 23/10/2023                      | MOBILIER 6 SIEGES ELEMENTAIRE L MICHEL             | 23-00325        | 254,35                                    | 0,00      | 1             |
| 23/10/2023                      | SIEGE BAS PICO BOIS HÊTRE BLEU MAT P LANGEVIN      | 23-00326        | 351,83                                    | 0,00      | 1             |
| 23/10/2023                      | ACHAT MATERIEL DE TELEPHONE + ACCESOIRES           | 23-00327        | 3 716,47                                  | 0,00      | 5             |
| 23/10/2023                      | FABRICATION MOBILIER URBAIN DANS THEATRE VERDURE   | 23-00328        | 8 737,20                                  | 0,00      | 10            |
| 23/10/2023                      | 1 CHAUFFE EAU                                      | 23-00330        | 266,10                                    | 0,00      | 1             |
| 24/10/2023                      | AMENAGEMENT RADIATEURS MDFR - PROJET MICRO FOLIE   | 23-00331        | 1 774,91                                  | 0,00      | 0             |
| 24/10/2023                      | FRE POSE DIGICODE SECURISE ELEM CURIE              | 23-00332        | 412,68                                    | 0,00      | 0             |
| 24/10/2023                      | FRE CIMAISES - PROJET MDFR MICROFOLIE              | 23-00333        | 419,08                                    | 0,00      | 0             |
| 24/10/2023                      | PORTILLON ESPACE EXPOSITION MDFR                   | 23-00334        | 5 130,00                                  | 0,00      | 0             |
| 24/10/2023                      | FRE POSE STORES ENROULEURS / PRIM LIAUTHAUD        | 23-00335        | 3 940,02                                  | 0,00      | 0             |
| 25/10/2023                      | AMENAGEMENT DU PARKING RUE ROUGET DE L ISLE        | 23-00336        | 115 340,82                                | 0,00      | 20            |
| 27/10/2023                      | MISE EN PLACE VISIOPHONE / ECOLE L.MICHEL          | 23-00317        | 3 923,98                                  | 0,00      | 0             |
| 27/10/2023                      | ACHAT DE CONTEUSES A HISTOIRES POUR ENFANTS - MEDI | 23-00339        | 247,45                                    | 0,00      | 1             |
| 31/10/2023                      | KIT ET MICRO OREILLETTE                            | 23-00341        | 3 699,96                                  | 0,00      | 5             |
| 06/11/2023                      | ACHAT CARILLONS PIANOT - CONSERVATOIRE             | 23-00342        | 453,65                                    | 0,00      | 1             |
| 06/11/2023                      | TABLE DE PRE TRI + HABILLAGE + 3 TVO/ECOLE J.DUCLO | 23-00343        | 4 247,83                                  | 0,00      | 5             |
| 06/11/2023                      | TABLE DE PRE TRI + HABILLAGE + 3 TVO/LA RAMA       | 23-00344        | 3 526,62                                  | 0,00      | 5             |
| 06/11/2023                      | TABLE DE TRI + 3TVO/ECOLE J.JAURES                 | 23-00345        | 4 247,83                                  | 0,00      | 5             |
| 08/11/2023                      | FOURNITURE PERCEUSE DEVISSEUSE SERVICE SERRURERIE  | 23-00346        | 330,38                                    | 0,00      | 1             |
| 09/11/2023                      | MACHINE A LAVER                                    | 23-00348        | 479,00                                    | 0,00      | 1             |
| 10/11/2023                      | FRE DE BADGES CONTROLES ACCES / HOTEL DE VILLE     | 23-00349        | 948,00                                    | 0,00      | 1             |
| 10/11/2023                      | POSE FILMS SOLAIRES - TVX CLASSES GS LIAUTHAUD     | 23-00350        | 1 658,40                                  | 0,00      | 0             |
| 10/11/2023                      | CAMPAGNE FILMS SOLAIRES ECOLE MATERNELLE J DUCLOS  | 23-00351        | 722,40                                    | 0,00      | 0             |
| 10/11/2023                      | CAMPAGNE FILMS SOLAIRES ECOLE MAT LOUISE MICHEL    | 23-00352        | 1 044,00                                  | 0,00      | 0             |
| 10/11/2023                      | CAMPAGNE FILMS SOLAIRES ECOLE PRIM J DUCLOS        | 23-00353        | 528,00                                    | 0,00      | 0             |
| 10/11/2023                      | CAMPAGNE FILMS SOLAIRES ECOLE PRIM L MICHEL        | 23-00354        | 582,00                                    | 0,00      | 0             |



| Modalités et date d'acquisition | Désignation du bien                                | N° d'inventaire | Valeur d'acquisition<br>(coût historique) | Cumul des |               |
|---------------------------------|--|-----------------|---|-----------|---------------|
|                                 |  |                 |   | 31/12/N   | en années (2) |
| 10/11/2023                      | CAMPAGNE FILMS SOLAIRES ECOLE PRIM R ROLLAND       | 23-00355        | 597,60                                    | 0,00      | 0             |
| 10/11/2023                      | CAMPAGNE FILMS SOLAIRES ECOLE MAT E HERRIOT        | 23-00356        | 4 170,00                                  | 0,00      | 0             |
| 14/11/2023                      | LOT DE DIVERS CORDONS ET DE PIEDS DE MICRO         | 23-00357        | 1 669,44                                  | 0,00      | 5             |
| 14/11/2023                      | B122-00126P - PARTICIPATION VILLE POUR RENOVATION  | 23-00359        | 0,00                                      | 0,00      | 0             |
| 15/11/2023                      | TRAVAUX RUCHER                                     | 23-00358        | 22 507,20                                 | 0,00      | 0             |
| 15/11/2023                      | CONTROLE ACCES PALAIS SPORTS ET MAISON SPORTS      | 23-00362        | 15 245,48                                 | 0,00      | 5             |
| 15/11/2023                      | CONTROLE D ACCES PALAIS DES SPORTS                 | 23-00363        | 14 401,19                                 | 0,00      | 5             |
| 15/11/2023                      | PLATRERIE PEINTURE ESPACE EXPOSITION MDFR          | 23-00364        | 10 624,76                                 | 0,00      | 0             |
| 15/11/2023                      | ELECTRICITE CFA / SALLE MDFR                       | 23-00365        | 6 050,14                                  | 0,00      | 0             |
| 15/11/2023                      | TRAVAUX ELECTRICITE CFO - MICROFOLIE MDFR          | 23-00366        | 5 247,33                                  | 0,00      | 0             |
| 15/11/2023                      | TRAVAUX ELECTRICITE CFA - MICROFOLIE MDFR          | 23-00367        | 7 428,60                                  | 0,00      | 0             |
| 15/11/2023                      | ELECTRICITE CFO - ACCUEIL EXPO MDFR                | 23-00368        | 2 444,52                                  | 0,00      | 0             |
| 15/11/2023                      | MOBILIER ENFANTS ESPACE CONVIVAL - MEDIATHEQUE     | 23-00369        | 923,61                                    | 0,00      | 10            |
| 15/11/2023                      | ACHAT AMPLIS GUITARE ET BASSE - CONSERVATOIRE      | 23-00370        | 454,00                                    | 0,00      | 1             |
| 15/11/2023                      | ACHAT DE PUPITRES - CONSERVATOIRE                  | 23-00371        | 931,06                                    | 0,00      | 1             |
| 16/11/2023                      | TAPIS DE MOTRICITE MAT P LANGEVIN                  | 23-00360        | 251,28                                    | 0,00      | 1             |
| 16/11/2023                      | FOURNITURE FAUTEUIL,MOBILIER POUR DIVERS SERVICES  | 23-00373        | 6 591,74                                  | 0,00      | 10            |
| 16/11/2023                      | DM23-00028 - ÉTUDES, ATELIER CONCEPTION ET CHANTIE | 23-00456        | 0,00                                      | 0,00      | 20            |
| 17/11/2023                      | MATERIEL RECONDITIONNE POUR MEDIATHEQUE            | 23-00374        | 4 446,00                                  | 0,00      | 3             |
| 20/11/2023                      | TX MACONNERIE CARRELAGE SOL / ECOLE P.LANGEVIN     | 23-00375        | 6 208,00                                  | 0,00      | 0             |
| 20/11/2023                      | QUARTIER FERTILE- SUBSTRAT JARDINIERE              | 23-00376        | 966,68                                    | 0,00      | 0             |
| 20/11/2023                      | TVX POSE TOLES D'HABILLAGE ALUMINIUM / ECOLE J.JAU | 23-00420        | 1 828,80                                  | 0,00      | 0             |
| 21/11/2023                      | MACHINE A COUDRE SUR JETEUSE                       | 23-00372        | 1 380,00                                  | 0,00      | 5             |
| 21/11/2023                      | 1 ECHAFAUDAGE                                      | 23-00377        | 447,60                                    | 0,00      | 1             |
| 21/11/2023                      | 10 CONTENEURS                                      | 23-00378        | 2 460,00                                  | 0,00      | 5             |
| 21/11/2023                      | PLEXIGLASS RUCHER PARC DU MOULIN                   | 23-00380        | 915,60                                    | 0,00      | 0             |
| 21/11/2023                      | TVX SOLS SOUPLES ECOLE MATERNELLE DUCLOS           | 23-00381        | 10 136,50                                 | 0,00      | 0             |
| 21/11/2023                      | TVX POSE VISIOPHONE/ MAISON DES PROJETS            | 23-00382        | 2 508,41                                  | 0,00      | 5             |
| 21/11/2023                      | CAMPAGNE FILMS SOLAIRES ECOLES                     | 23-00384        | 29 203,20                                 | 0,00      | 0             |
| 21/11/2023                      | CAMPAGNE FILMS SOLAIRES ECOLES                     | 23-00385        | 2 210,40                                  | 0,00      | 0             |
| 21/11/2023                      | MICRO FOLIE SIGNALETIQUE MAISON DU FLEUVE INAUGUR  | 23-00386        | 7 494,00                                  | 0,00      | 5             |
| 22/11/2023                      | MATERIEL MAISON DES PROJETS                        | 23-00387        | 532,77                                    | 0,00      | 1             |
| 22/11/2023                      | ACHAT FLUTE YAMAHA - CONSERVATOIRE                 | 23-00388        | 739,20                                    | 0,00      | 1             |
| 22/11/2023                      | TUPI - ALSH RAMA - JEUNESSE                        | 23-00389        | 3 389,00                                  | 0,00      | 5             |
| 23/11/2023                      | SECHEUR/COMPRESSEUR POUR GARAGE                    | 23-00390        | 2 000,10                                  | 0,00      | 5             |
| 27/11/2023                      | MICROFOLIE MOBILIER DIVERS MDFR ALTOBUY            | 23-00391        | 2 135,88                                  | 0,00      | 10            |
| 27/11/2023                      | TRAITEMENT FISSURES TRAVERSANTES / SERRES MUNICIPA | 23-00392        | 1 185,00                                  | 0,00      | 0             |
| 27/11/2023                      | PLATRERIE PEINTURE MICROFOLIE MDFR                 | 23-00393        | 6 143,39                                  | 0,00      | 0             |
| 27/11/2023                      | PLATRERIE PEINTURE HALL ACCUEIL MDFR               | 23-00394        | 9 517,03                                  | 0,00      | 0             |
| 27/11/2023                      | CREATION D UNE OUVERTURE ENTRE BUREAUX / COMM      | 23-00395        | 717,12                                    | 0,00      | 0             |
| 27/11/2023                      | CAMPAGNE FILMS SOLAIRES / GS LANGEVIN              | 23-00396        | 1 432,80                                  | 0,00      | 0             |
| 27/11/2023                      | CAMPAGNE FILMS SOLAIRES / G.S. J. CURIE            | 23-00397        | 5 733,60                                  | 0,00      | 0             |
| 27/11/2023                      | CAMPAGNE FILMS OCCULTANTS / GS LANGEVIN            | 23-00398        | 955,20                                    | 0,00      | 0             |
| 28/11/2023                      | INSTALLATION POMPE ET MOTEUR/ ECOLE P. LIAUTHAUD   | 23-00399        | 16 502,52                                 | 0,00      | 15            |
| 28/11/2023                      | INSTALLATION CLIMATISATION / MICRO FOLIE MDFR      | 23-00400        | 11 258,59                                 | 0,00      | 15            |
| 28/11/2023                      | POSE DE CHAUFFE EAU ELECTRIQUE / ECOLE G PERI      | 23-00401        | 2 500,80                                  | 0,00      | 15            |
| 28/11/2023                      | E-PARTENER FOURGON IMMA GR-621-YG / E.VERTS        | 23-00403        | 31 662,56                                 | 0,00      | 8             |
| 28/11/2023                      | TX INSTALLATION POMPE ET MOTEUR/ ECOLE J DUCLOS    | 23-00404        | 7 958,63                                  | 0,00      | 15            |



| Modalités et date d'acquisition     | Désignation du bien                                | N° d'inventaire | Valeur d'acquisition<br>(coût historique) | Cumul des   |               |
|-------------------------------------|--|-----------------|---|-------------|---------------|
|                                     |  |                 |   | 31/12/N     | en années (2) |
| 28/11/2023                          | ACHAT DU MATERIEL BBPLOUF SPORTSANTE               | 23-00405        | 2 403,46                                  | 0,00        | 5             |
| 28/11/2023                          | ACHAT GUITARE ET ACCESSOIRES - CONSERVATOIRE       | 23-00406        | 298,77                                    | 0,00        | 1             |
| 28/11/2023                          | TX POSE CHAUDIERE / MAISON DES USAGERS             | 23-00419        | 4 429,44                                  | 0,00        | 15            |
| 29/11/2023                          | TVX PLATRERIE PEINTURE / MICROFOLIE MDFR           | 23-00407        | 885,00                                    | 0,00        | 0             |
| 29/11/2023                          | MATERIEL POUR REAGENCEMENT DESTERRAINS DE BEACH A  | 23-00409        | 1 282,34                                  | 0,00        | 5             |
| 29/11/2023                          | INTERSPORTAPISSOLIDAIRE                            | 23-00410        | 609,95                                    | 0,00        | 1             |
| 29/11/2023                          | KIT PREMIERE TOUCHE FLEURET M ET L                 | 23-00411        | 874,99                                    | 0,00        | 1             |
| 29/11/2023                          | KIT ARCHERIE VENTOUSE                              | 23-00412        | 789,62                                    | 0,00        | 1             |
| 29/11/2023                          | ACHAT DE VELOS ADULTE POUR LES ACTIVITES DE L ETE  | 23-00413        | 1 439,94                                  | 0,00        | 15            |
| 29/11/2023                          | BANC PIANO + SONO - CONSERVATOIRE                  | 23-00414        | 1 004,02                                  | 0,00        | 5             |
| 29/11/2023                          | BAC A SABLE REFERMABLE COCCINELLE/MAT J. CURIE     | 23-00457        | 6 075,00                                  | 0,00        | 5             |
| 30/11/2023                          | AMENAGEMENT DE LA ROSERAIE - QUARTIER FERTILE      | 23-00416        | 5 184,00                                  | 0,00        | 0             |
| 01/12/2023                          | MISE AUX NORMES SECURITE INCENDIE BT ADMS / HORS B | 23-00428        | 123,96                                    | 0,00        | 1             |
| 01/12/2023                          | MISE AUX NORMES SECURITE INCENDIE BT ASSOC / HORS  | 23-00429        | 92,40                                     | 0,00        | 1             |
| 01/12/2023                          | MISE AUX NORMES SECURITE INCENDIE BAT SPORTS / HO  | 23-00430        | 417,60                                    | 0,00        | 1             |
| 01/12/2023                          | ARMOIRE POSITIVE BLANCHE 1 PORTE                   | 23-00431        | 2 057,56                                  | 0,00        | 5             |
| 04/12/2023                          | FRE ET POSE PLEXI / ACCUEIL MAIRIE                 | 23-00432        | 3 064,92                                  | 0,00        | 0             |
| 04/12/2023                          | ALARME INTRUSION MICROFOLIE / MDFR                 | 23-00433        | 1 419,86                                  | 0,00        | 0             |
| 04/12/2023                          | CONTROLE ACCES / MAISON DES PROJETS                | 23-00435        | 3 930,19                                  | 0,00        | 5             |
| 04/12/2023                          | CONTROLE ACCES SALLE DE CONVIVIALITE BAT COMMUN    | 23-00436        | 3 526,38                                  | 0,00        | 5             |
| 04/12/2023                          | FRE POSE ALARME SALLE EXPOSITION MDFR              | 23-00437        | 1 094,46                                  | 0,00        | 5             |
| 04/12/2023                          | POTS FLEURS EXTRAVASE POUR AMENAGEMENT ROND-POINT  | 23-00438        | 5 964,00                                  | 0,00        | 20            |
| 04/12/2023                          | MATERIEL ESPACE VIDEOLUDIQUE                       | 23-00439        | 5 572,87                                  | 0,00        | 3             |
| 05/12/2023                          | MISE AUX NORMES SECURITE INCENDIE DIVERS BATIS     | 23-00421        | 114,54                                    | 0,00        | 1             |
| 05/12/2023                          | MISE AUX NORMES SECURITE INCENDIE / GS JULIOT CURI | 23-00422        | 168,84                                    | 0,00        | 1             |
| 05/12/2023                          | MISE AUX NORMES SECURITE INCENDIE / PPE            | 23-00424        | 840,06                                    | 0,00        | 1             |
| 05/12/2023                          | MISE AUX NORMES SECURITE INCENDIE/P.SPORTS TENNIS  | 23-00425        | 343,62                                    | 0,00        | 1             |
| 05/12/2023                          | MISE AUX NORMES SECURITE INCENDIE /CTM HOTEL VILLE | 23-00426        | 341,64                                    | 0,00        | 1             |
| 05/12/2023                          | MISE AUX NORMES SECURITE INCENDIE / SALLE G. BRASS | 23-00427        | 237,36                                    | 0,00        | 1             |
| 05/12/2023                          | CHALET ET BARRIERES - JARDIN MSP CRECHE - CRECHE   | 23-00441        | 1 370,52                                  | 0,00        | 15            |
| 05/12/2023                          | CLARINETTE ET ACCESSOIRES - CONSERVATOIRE          | 23-00442        | 449,00                                    | 0,00        | 1             |
| 05/12/2023                          | FOURNITURE BAES                                    | 23-00444        | 1 612,69                                  | 0,00        | 5             |
| 05/12/2023                          | RENFORCEMENT ECLAIRAGE /PAVES LED DIVERS SITES     | 23-00445        | 4 344,48                                  | 0,00        | 5             |
| 05/12/2023                          | MISE AUX NORMES SECURITE INCENDIE DIVERS BATIS     | 23-00446        | 102,35                                    | 0,00        | 1             |
| 05/12/2023                          | POSE OSSATURE + BACHE RESTAURANT SCOLAIRE LANGEVIN | 23-00447        | 9 360,00                                  | 0,00        | 15            |
| 05/12/2023                          | KITS CHEVALET MICORFOLIE                           | 23-00448        | 541,57                                    | 0,00        | 1             |
| 06/12/2023                          | CENTRALE PHOTOVOLTAIQUE CTM                        | 23-00451        | 56 052,00                                 | 0,00        | 15            |
| 06/12/2023                          | MARCHE ISOWATT ; CENTRALE PHOTOVOLTAIQUE CENTRE NA | 23-00452        | 51 732,00                                 | 0,00        | 15            |
| 06/12/2023                          | GUIRLANDES POUR ILLUMINATIONS 2023                 | 23-00453        | 4 562,70                                  | 0,00        | 5             |
| 06/12/2023                          | CENTRE AERE LA RAMA                                | AP141           | 2 520,00                                  | 0,00        | 0             |
| 07/12/2023                          | DM23-00028 - ÉTUDES, ATELIER CONCEPTION ET CHANTIE | 23-00455        | 5 750,00                                  | 0,00        | 20            |
| 08/12/2023                          | DM23-00028 - ÉTUDES, ATELIER CONCEPTION ET CHANTIE | 23-00458        | 7 350,00                                  | 0,00        | 20            |
| 08/12/2023                          | FOURNITURE POUR LE SERVICE DES SPORTS              | 23-00459        | 1 539,60                                  | 0,00        | 5             |
| 08/12/2023                          | RENAULT MEGANE-E-TECH GJ-617-DN -M. MAIRE          | 23-00460        | 26 700,00                                 | 0,00        | 8             |
| 19/12/2023                          | RESIDENTIEL JEAN MOULIN                            | 23-00464        | 0,00                                      | 0,00        | 0             |
| <b>Acquisitions à titre gratuit</b> |  |                 | <b>0,00</b>                               | <b>0,00</b> |               |
| <b>Mise à disposition</b>           |  |                 | <b>0,00</b>                               | <b>0,00</b> |               |

Envoyé en préfecture le 02/04/2024  
 Reçu en préfecture le 02/04/2024  
 Publié le 02/04/2024  
 ID: 069-216900910-20240328-DEL20240328\_2-DE



| Modalités et date d'acquisition  | Désignation du bien | N° d'inventaire | Valeur d'acquisition<br>(coût historique) | Cumul des | Durée         |
|----------------------------------|---------------------|-----------------|---|-----------|---------------|
|                                  |                     |                 |   | 31/12/N   | en années (2) |
| Affectation                      |                     |                 | 0,00                                      | 0,00      |               |
| Mises en concession ou affermage |                     |                 | 0,00                                      | 0,00      |               |
| Divers                           |                     |                 | 0,00                                      | 0,00      |               |

(1) Selon les dispositions du code général des collectivités locales applicables à la collectivité.

(2) Si le bien acquis est amortissable, indiquer la durée d'amortissement.

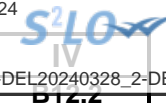

## IV – ANNEXES

## B – ANNEXES PATRIMONIALES – VARIATION DU PATRIMOINE – SORTIES

## ETAT DES SORTIES DES BIENS D'IMMOBILISATIONS (1)

| Modalités et date de sortie (2)         | Désignation du bien                                | Date d'entrée | Valeur d'acquisition (coût historique) | Durée amortissement en années | Cumul amortissements antérieurs à l'exercice | VNC le jour de la cession | Prix de cession  | Plus ou moins values (3) | VNC au 31/12 de l'exercice pour les cessions partielles (4) |
|---|--|---------------|--|-------------------------------|--|---------------------------|------------------|--------------------------|---|
| <b>TOTAL GENERAL</b>                    |  |               |  |                               |  |                           | <b>32 760,00</b> | <b>32 760,00</b>         |   |
| <b>Cessions à titre onéreux</b>         |  |               |  |                               |  |                           | <b>32 760,00</b> | <b>32 760,00</b>         |   |
| 15/03/2023                              | MOTO NEIGE BOMBARDIER /CHALET                      | 03/02/2005    | 12 916,80                              | 10                            | 12 916,80                                    | 0,00                      | 500,00           | 500,00                   | 0,00  |
| 28/06/2023                              | CAM M 180 IMM 7152 SM 69                           | 02/02/1984    | 126 161,93                             | 10                            | 126 161,93                                   | 0,00                      | 12 600,00        | 12 600,00                | 0,00  |
| 28/06/2023                              | 2541WQ CITROEN SAXO BLANCHE ES                     | 24/07/2000    | 7 017,84                               | 10                            | 7 017,84                                     | 0,00                      | 1 089,00         | 1 089,00                 | 0,00  |
| 28/06/2023                              | 8072YJ PEUGEOT 106 ELECTRIC 3P                     | 08/10/2002    | 11 305,51                              | 10                            | 11 305,51                                    | 0,00                      | 765,00           | 765,00                   | 0,00  |
| 28/06/2023                              | VEHICULE SAXO 11 3PORTES 6318Y                     | 20/08/2003    | 7 338,00                               | 10                            | 7 338,00                                     | 0,00                      | 1 716,00         | 1 716,00                 | 0,00  |
| 29/06/2023                              | 8283VH RENAULT KANGOO RTA 1,2                      | 30/09/1998    | 11 251,65                              | 10                            | 11 251,65                                    | 0,00                      | 780,00           | 780,00                   | 0,00  |
| 29/06/2023                              | 8828WB BERLINGO                                    | 03/12/1999    | 7 468,94                               | 10                            | 7 468,94                                     | 0,00                      | 868,00           | 868,00                   | 0,00  |
| 29/06/2023                              | 695WS CITROEN JUMPER BLANC                         | 13/09/2000    | 21 587,39                              | 10                            | 21 587,39                                    | 0,00                      | 7 718,00         | 7 718,00                 | 0,00  |
| 29/06/2023                              | KANGOO DONNEE PAR CCAS CE 739 VG                   | 04/05/2012    | 1 950,89                               | 10                            | 1 950,89                                     | 0,00                      | 393,00           | 393,00                   | 0,00  |
| 12/07/2023                              | 3426VH 1 106 OPEN BLANCHE                          | 22/09/1998    | 8 485,97                               | 10                            | 8 485,97                                     | 0,00                      | 1 911,00         | 1 911,00                 | 0,00  |
| 11/08/2023                              | 5192XS KANGOO RNC LOT N°4                          | 15/11/2001    | 12 929,17                              | 10                            | 12 929,17                                    | 0,00                      | 903,00           | 903,00                   | 0,00  |
| 11/08/2023                              | 229ZA VEHICULE TWINGO COLLETIO                     | 07/08/2003    | 7 980,00                               | 10                            | 7 980,00                                     | 0,00                      | 1 298,00         | 1 298,00                 | 0,00  |
| 11/08/2023                              | LOT 1 VEHICULE URBAIN DIESEL CLIO OPTION GRIS META | 24/10/2011    | 13 689,60                              | 10                            | 13 689,60                                    | 0,00                      | 2 219,00         | 2 219,00                 | 0,00  |
| <b>Cessions à titre gratuit</b>         |  |               |  |                               |  |                           | <b>0,00</b>      | <b>0,00</b>              |   |
| <b>Mise à disposition</b>               |  |               |  |                               |  |                           | <b>0,00</b>      | <b>0,00</b>              |   |
| <b>Affectation</b>                      |  |               |  |                               |  |                           | <b>0,00</b>      | <b>0,00</b>              |   |
| <b>Mises en concession ou affermage</b> |  |               |  |                               |  |                           | <b>0,00</b>      | <b>0,00</b>              |   |
| <b>Mise à la réforme</b>                |  |               |  |                               |  |                           | <b>0,00</b>      | <b>0,00</b>              |   |
| <b>Divers</b>                           |  |               |  |                               |  |                           | <b>0,00</b>      | <b>0,00</b>              |   |

(1) Selon les dispositions du code général des collectivités locales applicables à la collectivité.

(2) Afficher une ligne par cession, qu'elle soit totale ou partielle.

(3) Plus ou moins value = prix de cession - VNC (valeur nette comptable) le jour de la cession.

(4) La VNC au 31/12 est différente de 0 s'il s'agit de cessions partielles.



**IV – ANNEXES**

**B – ANNEXES PATRIMONIALES – ETAT DES OPERATIONS LIEES AUX CESSIONS**

**Pour mémoire**

**Crédits ouverts (BP + DM)**

|              |   |            |
|--------------|---|------------|
| Chapitre 024 | Produits des cessions d'immobilisations | 861 620,00 |
|--------------|---|------------|

**Produit des cessions**

**Réalisations**

|            |   |           |
|------------|---|-----------|
| Compte 775 | Produits des cessions d'immobilisations       | 33 660,00 |
| Compte 675 | Valeurs comptables des immobilisations cédées | 0,00      |



**IV – ANNEXES**

**C – ANNEXES BUDGETAIRES – EQUILIBRE BUDGETAIRE – DEPENSES**

CT.1

**DEPENSES A COUVRIR PAR DES RESSOURCES PROPRES**

| Art. (1)   | Libellé (1)  | Crédits de l'exercice<br>(BP + BS + DM + RAR N-1) | Réalisations        |
|--|--|---|---------------------|
| <b>DEPENSES TOTALES A COUVRIR PAR DES RESSOURCES PROPRES = A + B</b> |  | <b>443 000,00</b>                                 | <b>I 442 778,69</b> |
| <b>16 Emprunts et dettes assimilées (A)</b>                          |  | <b>0,00</b>                                       | <b>0,00</b>         |
| 1631   | Emprunts obligataires                              | 0,00  | 0,00                |
| 1641   | Emprunts en euros                                  | 0,00  | 0,00                |
| 1643   | Emprunts en devises                                | 0,00  | 0,00                |
| 16441  | Opérations afférentes à l'emprunt                  | 0,00  | 0,00                |
| 1671   | Avances consolidées du Trésor                      | 0,00  | 0,00                |
| 1672   | Emprunts sur comptes spéciaux du Trésor            | 0,00  | 0,00                |
| 1678   | Autres emprunts et dettes                          | 0,00  | 0,00                |
| 1681   | Autres emprunts                                    | 0,00  | 0,00                |
| 1682   | Bons à moyen terme négociables                     | 0,00  | 0,00                |
| 1687   | Autres dettes                                      | 0,00  | 0,00                |
| <b>Dépenses et transferts à déduire des ressources propres (B)</b>   |  | <b>443 000,00</b>                                 | <b>442 778,69</b>   |
| 10...  | Reprise de dotations, fonds divers et réserves     |   |                     |
| 10...  | Reversement de dotations, fonds divers et réserves |   |                     |
| 139  | Subv. invest. transférées cpte résultat            | 443 000,00  | 442 778,69          |

|  | Op. de l'exercice<br>I | Restes à réaliser en dépenses au<br>31/12 | Solde d'exécution<br>D001 de l'exercice précédent (N-1) | TOTAL<br>II         |
|--|------------------------|---|---|---------------------|
| <b>Dépenses à couvrir par des ressources propres</b> | <b>442 778,69</b>      | <b>1 984 143,39</b>                       | <b>0,00</b>   | <b>2 426 922,08</b> |

(1) Détailler les chapitres budgétaires par article conformément au plan de comptes.

## IV – ANNEXES

## C – ANNEXES BUDGETAIRES – EQUILIBRE BUDGETAIRE – RECETTES

## RESSOURCES PROPRES

| Art. (1)  | Libellé (1)                                      | Crédits de l'exercice<br>(BP + BS + DM + RAR N-1) | Réalisations            |
|---|--|---|-------------------------|
| <b>RECETTES (RESSOURCES PROPRES) = a + b</b>          |  | <b>4 200 943,85</b>                               | <b>III 2 364 281,76</b> |
| <b>Ressources propres externes de l'année (a)</b>     |  | <b>528 499,69</b>                                 | <b>524 058,44</b>       |
| 10221   | TLE  | 0,00  | 0,00                    |
| 10222   | FCTVA  | 528 499,69  | 524 058,44              |
| 10226   | Taxe d'aménagement (2)                           | 0,00  | 0,00                    |
| 10228   | Autres fonds d'investissement                    | 0,00  | 0,00                    |
| 13146   | Attributions compensation investissement         | 0,00  | 0,00                    |
| 13156   | Attributions compensation investissement         | 0,00  | 0,00                    |
| 13246   | Attributions compensation investissement         | 0,00  | 0,00                    |
| 13256   | Attributions compensation investissement         | 0,00  | 0,00                    |
| 138   | Autres subventions invest. non transf.           | 0,00  | 0,00                    |
| 26...   | Participations et créances rattachées            |   |                         |
| 27...   | Autres immobilisations financières               |   |                         |
| <b>Ressources propres internes de l'année (b) (3)</b> |  | <b>3 672 444,16</b>                               | <b>1 840 223,32</b>     |
| 15...   | <i>Provisions pour risques et charges</i>        |   |                         |
| 169   | <i>Primes de remboursement des obligations</i>   | 0,00  | 0,00                    |
| 26...   | <i>Participations et créances rattachées</i>     |   |                         |
| 27...   | <i>Autres immobilisations financières</i>        |   |                         |
| 28...   | <i>Amortissement des immobilisations</i>         |   |                         |
| 28031   | <i>Frais d'études</i>                            | 0,00  | 45 952,20               |
| 2804111   | <i>Subv. Etat : Bien mobilier, matériel</i>      | 0,00  | 117 889,00              |
| 28041512  | <i>Subv. Grpt : Bâtiments, installations</i>     | 0,00  | 146 002,96              |
| 28041582  | <i>Autres grpts - Bâtiments et installat°</i>    | 0,00  | 141 547,00              |
| 2804183   | <i>Autres org pub-Proj infrastruct int nat.</i>  | 0,00  | 68 638,00               |
| 280422  | <i>Privé - Bâtiments et installations</i>        | 0,00  | 241 994,52              |
| 2805  | <i>Licences, logiciels, droits similaires</i>    | 0,00  | 16 654,00               |
| 28121   | <i>Plantations d'arbres et d'arbustes</i>        | 0,00  | 9 245,03                |
| 28128   | <i>Autres aménagements de terrains</i>           | 0,00  | 24 982,56               |
| 281321  | <i>Immeubles de rapport</i>                      | 0,00  | 98 885,46               |
| 281351  | <i>Bâtiments publics</i>                         | 0,00  | 386,00                  |
| 28152   | <i>Installations de voirie</i>                   | 0,00  | 8 053,00                |
| 281538  | <i>Autres réseaux</i>                            | 0,00  | 404,00                  |
| 2815738   | <i>Autre matériel et outillage de voirie</i>     | 0,00  | 14 239,23               |
| 28158   | <i>Autres inst., matériel, outil. techniques</i> | 0,00  | 89 223,51               |
| 28181   | <i>Installations générales, aménagt divers</i>   | 0,00  | 3 415,00                |



| Art. (1) | Libellé (1)                              | Crédits de l'exercice<br>(BP + BS + DM + RAR N-1) |            |
|----------|--|---|------------|
| 281828   | Autres matériels de transport            | 0,00  | 86 105,70  |
| 281831   | Matériel informatique scolaire           | 0,00  | 5 097,70   |
| 281838   | Autre matériel informatique              | 0,00  | 370 989,14 |
| 281841   | Matériel de bureau et mobilier scolaire  | 0,00  | 24 544,78  |
| 281848   | Autres matériels de bureau et mobiliers  | 0,00  | 75 123,34  |
| 28185    | Matériel de téléphonie                   | 0,00  | 4 603,70   |
| 28188    | Autres immo. corporelles                 | 2 005 000,00                                      | 246 247,49 |
| 29...    | Dépréciations des immobilisations        |   |            |
| 31...    | Matières premières (et fournitures) (4)  |   |            |
| 33...    | En-cours de production de biens (4)      |   |            |
| 35...    | Stocks de produits (4)                   |   |            |
| 39...    | Dépréciation des stocks et en-cours      |   |            |
| 481...   | Charges à rép. sur plusieurs exercices   |   |            |
| 49...    | Dépréciation des comptes de tiers        |   |            |
| 59...    | Dépréciation des comptes financiers      |   |            |
| 024      | Produits des cessions d'immobilisations  | 861 620,00  | 0,00       |
| 021      | Virement de la section de fonctionnement | 805 824,16  | 0,00       |

|   | Opérations de l'exercice<br>III | Restes à réaliser en recettes<br>au 31/12 | Solde d'exécution<br>R001 de l'exercice précédent | Affectation<br>R1068 de l'exercice précédent | TOTAL<br>IV         |
|---|---------------------------------|---|---|--|---------------------|
| <b>Total ressources propres disponibles</b> | <b>2 364 281,76</b>             | <b>0,00</b>                               | <b>478 610,31</b>                                 | <b>2 715 452,34</b>                          | <b>5 558 344,41</b> |

|  | Montant                             |
|--|-------------------------------------|
| <b>Dépenses à couvrir par des ressources propres</b> | <b>II 2 426 922,08</b>              |
| <b>Ressources propres disponibles</b>                | <b>IV 5 558 344,41</b>              |
| <b>Solde</b>   | <b>V = IV - II (5) 3 131 422,33</b> |

(1) Les comptes 15, 169, 26, 27, 28, 29, 39, 481, 49 et 59 sont à détailler conformément au plan de comptes.

(2) Le compte 10226 peut être utilisé uniquement par les communes et les établissements publics à fiscalité propre.

(3) Les comptes 15, 29, 39, 49 et 59 sont présentés uniquement si la collectivité applique le régime des provisions budgétaires.

(4) Les comptes 31, 33 et 35 ne peuvent être utilisés que pour les budgets utilisant la comptabilité de stock. Par conséquent, seuls les budgets retraçant les dépenses et les recettes d'un lotissement ou d'une ZAC peuvent utiliser les comptes susmentionnés.

(5) Indiquer le signe algébrique.



**IV – ANNEXES**

**C – ANNEXES BUDGETAIRES – AUTORISATIONS DE PROGRAMME**

**SITUATION DES AUTORISATIONS DE PROGRAMME ET CREDITS DE PAIEMENT**

| AUTORISATION DE PROGRAMME * |  | Chapitre (s) | Stocks AP votées disponibles à l'affectation (exercices antérieurs) | AP votées dans l'année | AP affectées non couvertes par des CP réalisés au 01/01/N (1) | Flux d'AP affectées dans l'année (2) | AP affectées annulées (3) | Stock d'AP affectées restant à financer (4) = (1) + (2) - (3) | CP mandatés au budget de l'année N (5) | AP affectées non couvertes par des CP mandatés au 31/12/N (6) = (4) - (5) |
|-----------------------------|--|--------------|---|------------------------|---|--------------------------------------|---------------------------|---|--|---|
| Numéro                      | Libellé  |              |   |                        |   |                                      |                           |   |  |   |
| 2101/2019                   | CENTRE COMMERCIAL ET SERVICE DES VERNES            | 2101         | 5 500 000,00  | 0,00                   | 4 889 591,44  | 0,00                                 | 0,00                      | 4 889 591,44  | 1 524 029,03                           | 3 365 562,41  |
| GS1/2018                    | CONSTRUCTION D'UN NOUVEAU GROUPE SCOLAIRE FREDYERE | 1501         | 5 537 861,52  | 0,00                   | 30 542,16   | 0,00                                 | 0,00                      | 30 542,16   | 30 542,16                              | 0,00  |
| 181/2019                    | RENOVATION DES VITRAUX DE L'EGLISE SAINT NICOLAS   | 181          | 443 000,00  | 0,00                   | 256 557,15  | 0,00                                 | 0,00                      | 256 557,15  | 0,00                                   | 256 557,15  |
| 1108/2020                   | RESTRUCTURATION PARTIELLE DU CENTRE NAUTIQUE       | 1108         | 2 575 000,00  | 0,00                   | 302 995,47  | 0,00                                 | 0,00                      | 302 995,47  | 245 031,81                             | 57 963,66   |
| <b>TOTAL</b>                |  |              | <b>14 055 861,52</b>  | <b>0,00</b>            | <b>5 479 686,22</b>   | <b>0,00</b>                          | <b>0,00</b>               | <b>5 479 686,22</b>   | <b>1 799 603,00</b>                    | <b>3 680 083,22</b>   |

\* Le détail par programme n'est à renseigner qu'à compter des AP votées en 2005.

(1) Il s'agit des AP affectées antérieurement à l'exercice N et non encore entièrement couvertes par les CP des années antérieures.

(2) Il s'agit des AP votées avant ou pendant l'exercice N et affectées pendant celui-ci.

(6) Il s'agit des AP non encore intégralement couvertes à la fin de l'exercice N.

|  | N-3  | N-2  | N-1  | N    |
|--|------|------|------|------|
| Ratio de couverture des AP affectées (6) / (5) | 0,00 | 0,00 | 0,00 | 0,00 |



**IV – ANNEXES**

**C – ANNEXES BUDGETAIRES – AUTORISATIONS D'ENGAGEMENT**

**SITUATION DES AUTORISATIONS D'ENGAGEMENT ET CREDITS DE PAIEMENT**

| AUTORISATION D'ENGAGEMENT * |         | Chapitre (s) | Stocks AE votées disponibles à l'affectation (exercices antérieurs) | AE votées dans l'année | AE affectées non couvertes par des CP réalisés au 01/01/N (1) | Flux d'AE affectées dans l'année (2) | AE affectées annulées (3) | Stock d'AE affectées restant à financer (4) = (1) + (2) - (3) | CP mandatés au budget de l'année N (5) | AE affectées non couvertes par des CP mandatés au 31/12/N (6) = (4) - (5) |
|-----------------------------|---------|--------------|---|------------------------|---|--------------------------------------|---------------------------|---|--|---|
| Numéro                      | Libellé |              |   |                        |   |                                      |                           |   |  |   |
| <b>TOTAL</b>                |         |              | <b>0,00</b>   | <b>0,00</b>            | <b>0,00</b>   | <b>0,00</b>                          | <b>0,00</b>               | <b>0,00</b>   | <b>0,00</b>                            | <b>0,00</b>   |

\* Le détail par engagement n'est à renseigner qu'à compter des AE votées en 2005.

(1) Il s'agit des AE affectées antérieurement à l'exercice N et non encore entièrement couvertes par les CP des années antérieures.

(2) Il s'agit des AE votées avant ou pendant l'exercice N et affectées pendant celui-ci.

(6) Il s'agit des AE non encore intégralement couvertes à la fin de l'exercice N.

|   | N-3         | N-2         | N-1         | N           |
|---|-------------|-------------|-------------|-------------|
| <b>Ratio de couverture des AE affectées (6) / (5)</b> | <b>0.00</b> | <b>0.00</b> | <b>0.00</b> | <b>0.00</b> |

S<sup>2</sup>LO

**IV – ANNEXES**

**D – AUTRES ELEMENTS D'INFORMATION – LISTE DES SERVICES ASSUJETTIS A LA TVA ET NON ERIGES EN BUDGET ANNEXE**

**LISTE DES SERVICES ASSUJETTIS A LA TVA ET NON ERIGES EN BUDGET ANNEXE**

| Catégorie de services | Intitulé / objet du service | Date de création | Date de délibération | Nature de l'activité (SPIC/SPA) |
|-----------------------|-----------------------------|------------------|----------------------|---------------------------------|
| THEATRE               | THEATRE DU VIEUX GIVORS     | 01/01/2006       |                      | SPA                             |
| MESP                  | MAISON DES SERVICES PUBLICS | 01/01/2007       |                      | SPA                             |

## IV – ANNEXES

## D – AUTRES ELEMENTS D'INFORMATION – DECISIONS EN MATIERE DE TAUX DES CONTRIBUTIONS

| Libellés  | Base notifiée<br>(si connue à la date<br>de vote) | Variation de la<br>base / (N-1)<br>(%) | Taux, coefficient ou forfait appliqués<br>par décision de l'assemblée<br>délibérante<br>(%, unité ou €) | Variation du<br>taux / N-1<br>(%) | Produit voté par<br>l'assemblée<br>délibérante | Variation du<br>produit / N-1<br>(%) |
|---|---|--|---|-----------------------------------|--|--------------------------------------|
| <b>Part régionale des ressources</b>  |   |  |   |                                   |  |                                      |
| TICPE (part<br>définie à l'art.<br>265 du code des<br>douanes)                                | SP  | 0,00                                   | 0,00  | 0,00                              | 0,00   | 0,00                                 |
|   | Gazole  | 0,00                                   | 0,00  | 0,00                              | 0,00   | 0,00                                 |
| TICPE<br>(majoration<br>définie à l'art.<br>265 A bis du<br>code des<br>douanes)              | SP  | 0,00                                   | 0,00  | 0,00                              | 0,00   | 0,00                                 |
|   | Gazole  | 0,00                                   | 0,00  | 0,00                              | 0,00   | 0,00                                 |
| Taxe sur les permis de conduire   | 0,00  | 0,00                                   | 0,00  | 0,00                              | 0,00   | 0,00                                 |
| Taxe sur les certificats d'immatriculation des<br>véhicules                                   | 0,00  | 0,00                                   | 0,00  | 0,00                              | 0,00   | 0,00                                 |
| Taxe spéciale de consommation de produits<br>pétroliers (1)                                   | 0,00  | 0,00                                   | 0,00  | 0,00                              | 0,00   | 0,00                                 |
| Taxe sur le transport public aérien et maritime (1)   | 0,00  | 0,00                                   | 0,00  | 0,00                              | 0,00   | 0,00                                 |
| Taxe relative à l'octroi de mer (1)   | 0,00  | 0,00                                   | 0,00  | 0,00                              | 0,00   | 0,00                                 |
| Droits assimilés au droit d'octroi de mer auxquels<br>sont soumis les rhums et spiritueux (1) | 0,00  | 0,00                                   | 0,00  | 0,00                              | 0,00   | 0,00                                 |
| <b>Part départementale des ressources</b>   |   |  |   |                                   |  |                                      |
| Taxe d'aménagement  | 0,00  | 0,00                                   | 0,00  | 0,00                              | 0,00   | 0,00                                 |
| Taxe de publicité foncière et droit d'enregistrement  | 0,00  | 0,00                                   | 0,00  | 0,00                              | 0,00   | 0,00                                 |
| Taxe sur la consommation finale d'électricité   | 0,00  | 0,00                                   | 0,00  | 0,00                              | 0,00   | 0,00                                 |
| Taxe sur les remontées mécaniques des zones de<br>montagne                                    | 0,00  | 0,00                                   | 0,00  | 0,00                              | 0,00   | 0,00                                 |
| <b>Part communale des ressources</b>  |   |  |   |                                   |  |                                      |
| TFPB  | 23 835 205,00                                     | 5,47                                   | 35,53   | 0,00                              | 8 477 663,00                                   | 5,47                                 |
| TFPNB   | 63 295,00   | 6,95                                   | 62,27   | 0,00                              | 39 414,00                                      | 6,95                                 |
| CFE   | 0,00  | 0,00                                   | 0,00  | 0,00                              | 0,00   | 0,00                                 |
| Taxe d'habitation sur les résidences secondaires  | 783 623,00  | 63,16                                  | 18,68   | 0,00                              | 146 381,00                                     | 63,16                                |
| <b>TOTAL</b>  | <b>0,00</b>                                       | <b>0,00</b>                            |   |                                   | <b>0,00</b>                                    | <b>0,00</b>                          |

(1) Taxes perçues par les collectivités d'Outre-mer.

(2) Détailler les taxes pour lesquelles la collectivité a un pouvoir de modulation.

**V – ARRETE ET SIGNATURES****ARRETE ET SIGNATURES**

Nombre de membres en exercice : 0

Nombre de membres présents : 0

Nombre de suffrages exprimés : 0

VOTES :

Pour : 0

Contre : 0

Abstentions : 0

Date de convocation :

Présenté par (1),

A , le

Délibéré par l'assemblée (2), réunie en session

A , le

Les membres de l'assemblée délibérante (2),(3),

---

Certifié exécutoire par (1), compte tenu de la transmission en préfecture, le , et de la publication le

A , le

(1) Indiquer « la présidente » ou « le président ».

(2) Indiquer la nature de l'assemblée délibérante : du conseil régional de ..., de la Collectivité territoriale unique de ..., de la métropole de ..., du Conseil syndical de ...

(3) L'ajout des signataires est désormais facultatif.