

VILLE

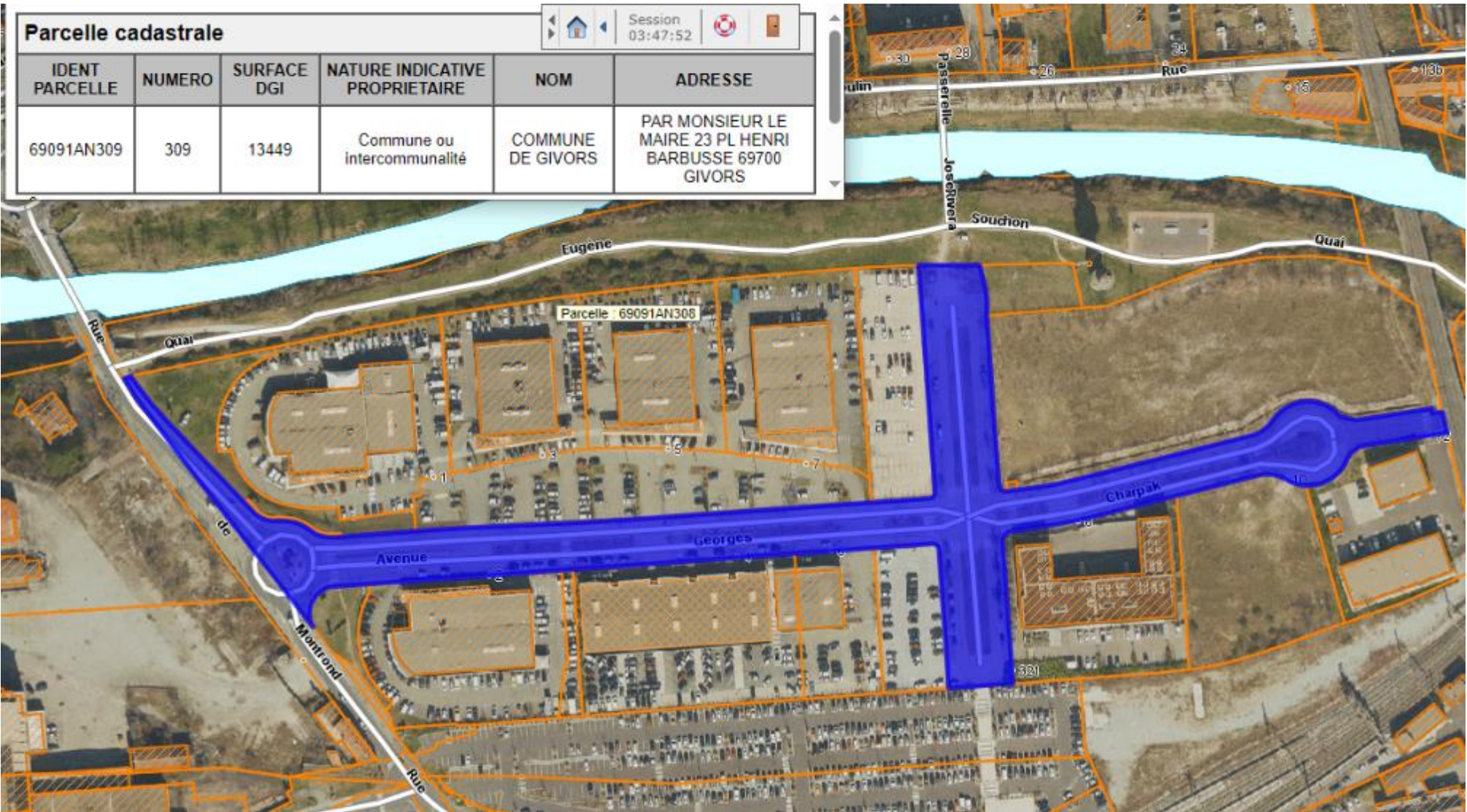

VILLE

Parcelle cadastrale

IDENT PARCELLE	NUMERO	SURFACE DGI	NATURE INDICATIVE PROPRIETAIRE	NOM	ADRESSE
69091AN267	267	236	Commune ou intercommunalité	COMMUNE DE GIVORS	PAR MONSIEUR LE MAIRE 23 PL HENRI BARBUSSE 69700 GIVORS

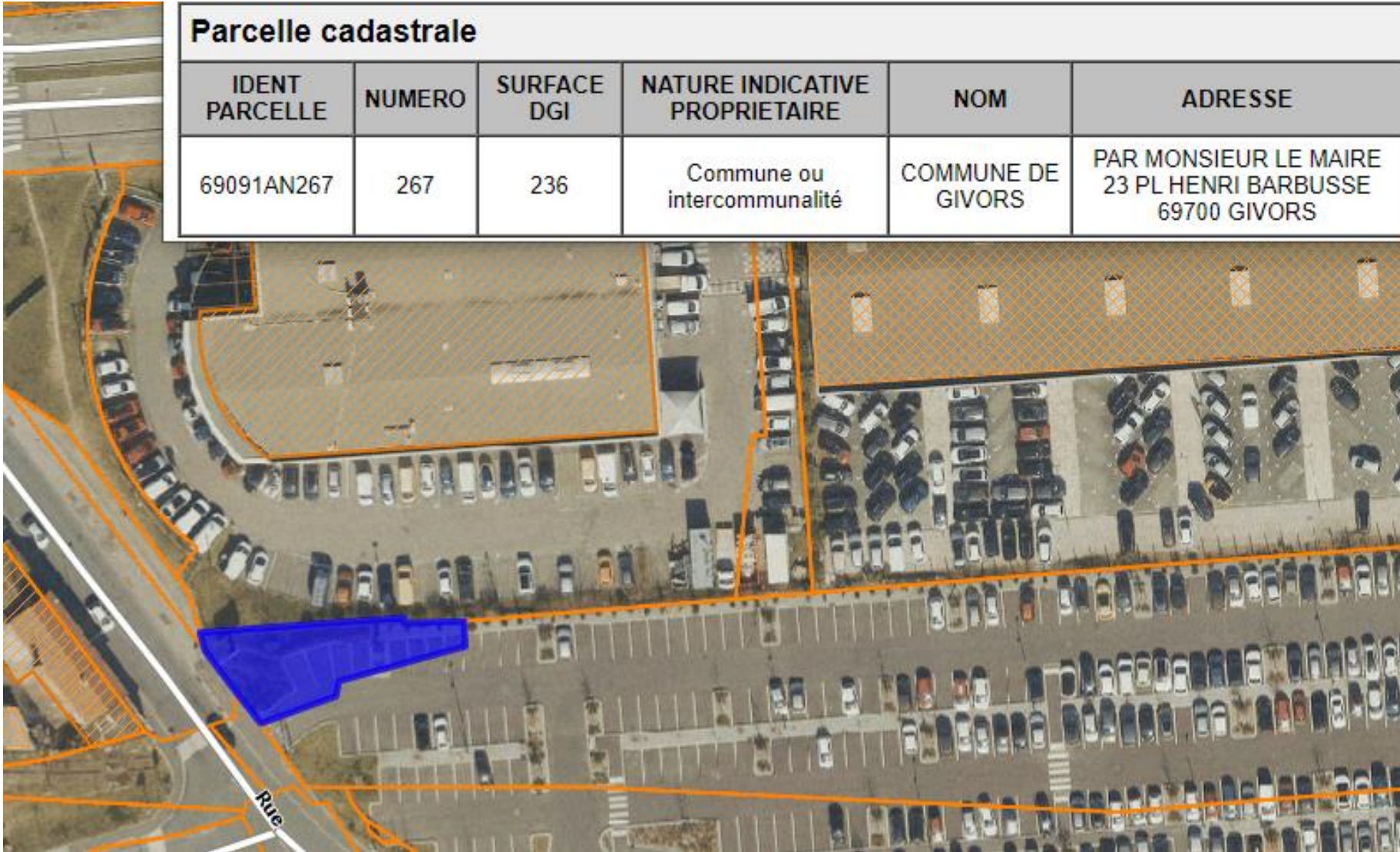

Envoyé en préfecture le 02/04/2024

Reçu en préfecture le 02/04/2024

Publié le

ID : 069-216900910-20240328-DEL20240328_17-DE



METROPOLE DE LYON

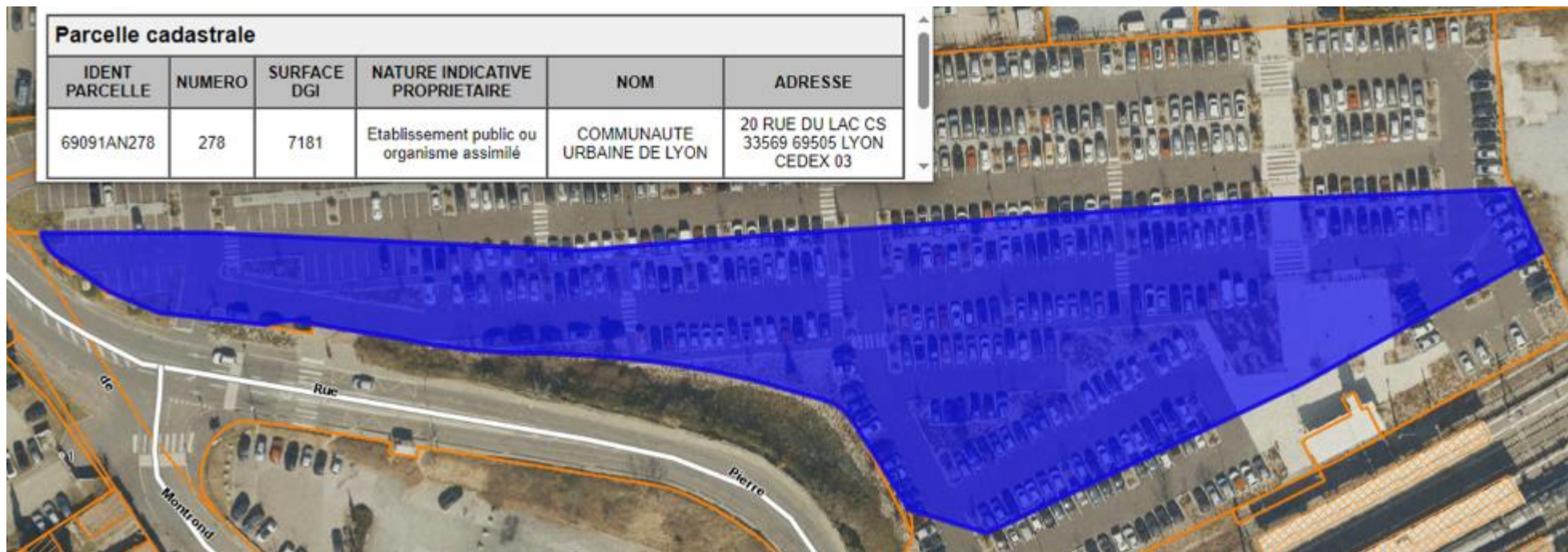

ETAT

Parcelle cadastrale

Session 03:44:29

IDENT PARCELLE	NUMERO	SURFACE DGI	NATURE INDICATIVE PROPRIETAIRE	NOM	ADRESSE
69091AN336	336	7335	Etablissement public ou organisme assimilé	ETAT PAR DIRECTION DE L IMMOBILIER DE L ETAT	3 RUE DE LA CHARITE 69268 LYON CEDEX 2



ETAT

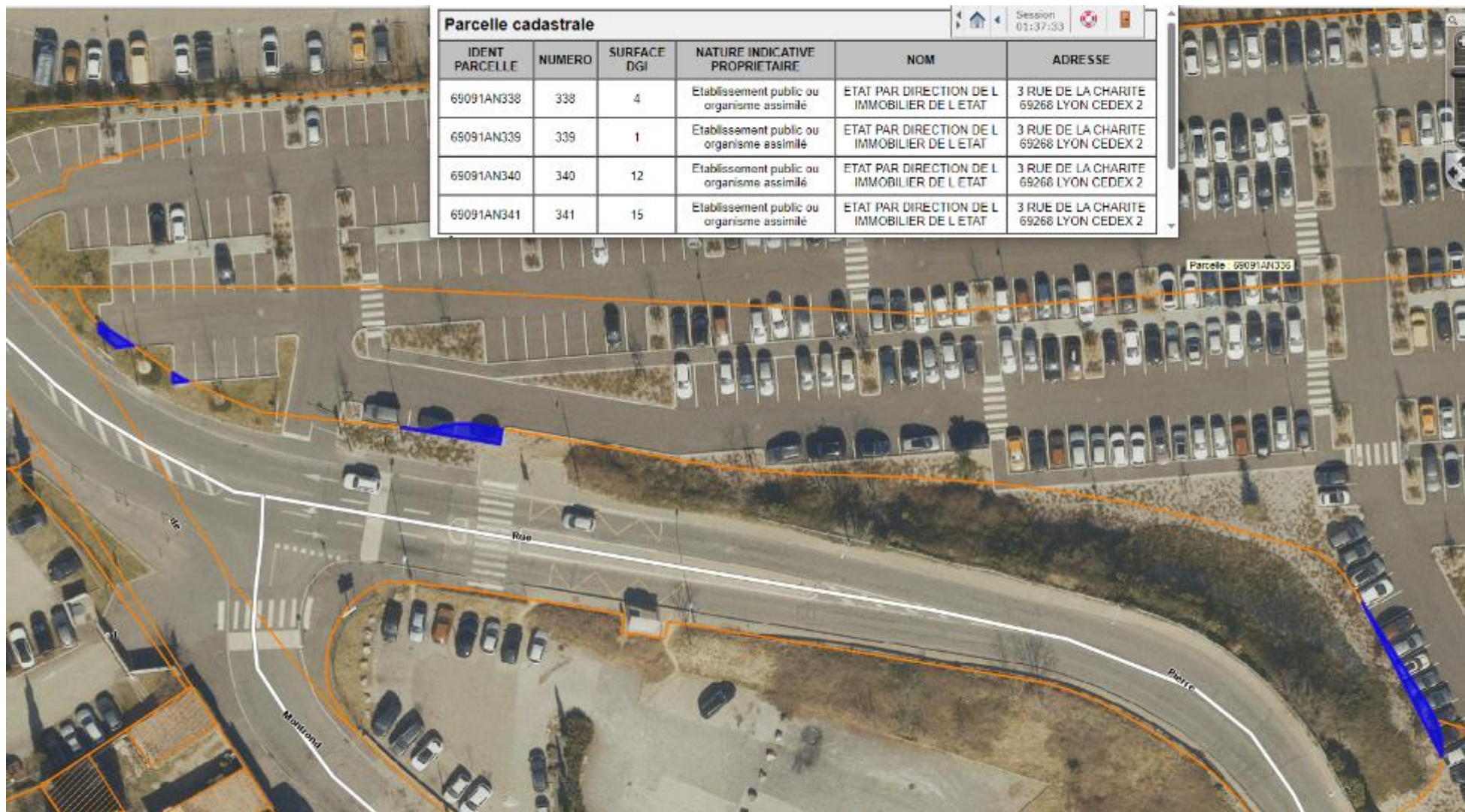

Envoyé en préfecture le 02/04/2024

Reçu en préfecture le 02/04/2024

Publié le

ID : 069-216900910-20240328-DEL20240328_17-DE



ETAT

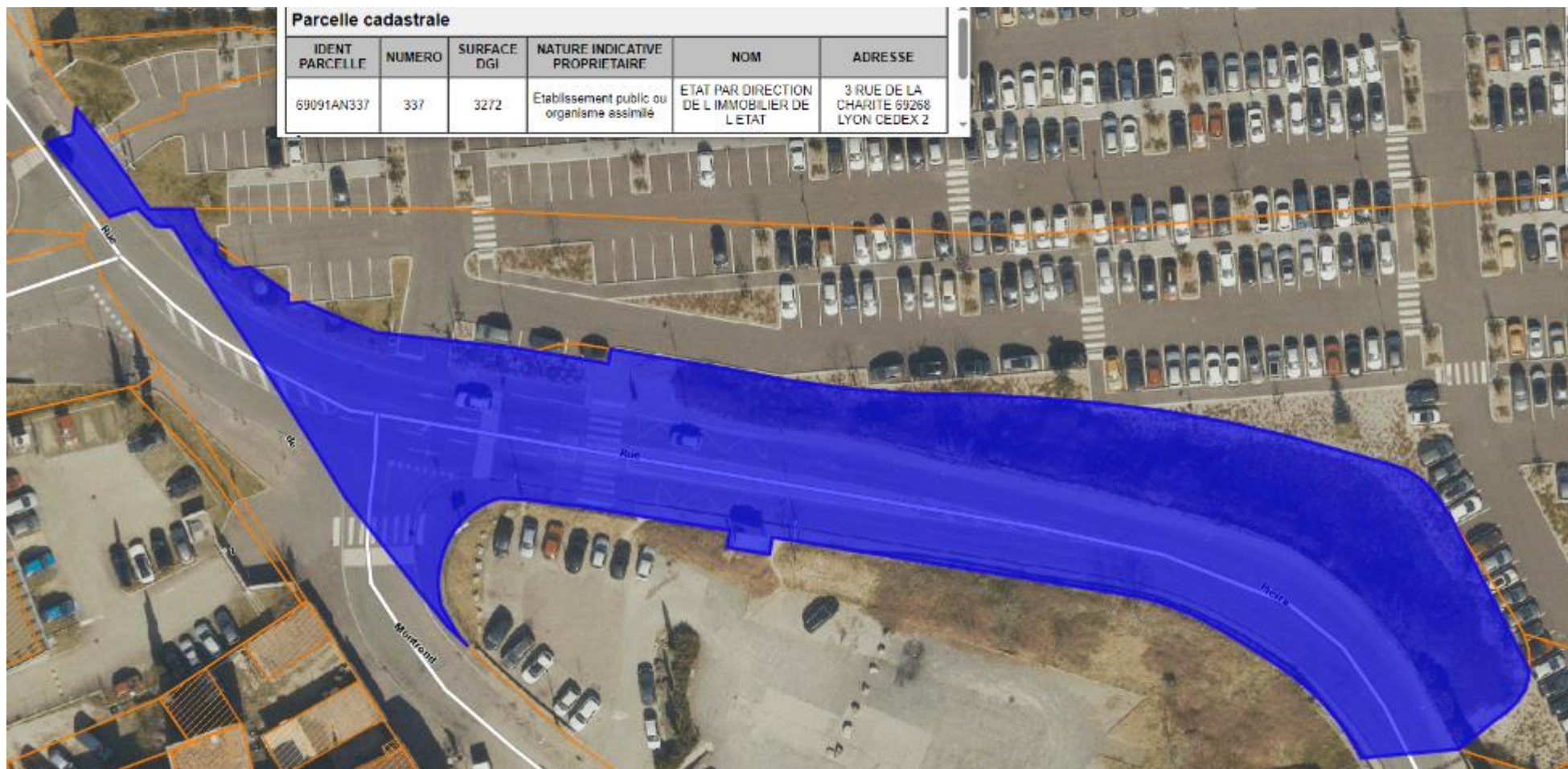

ETAT**Parcelle cadastrale**

IDENT PARCELLE	NUMERO	SURFACE DGI	NATURE INDICATIVE PROPRIETAIRE	NOM	ADRESSE
69091AN146	146	2160	Etat	ETAT PAR DIRECTION DE L IMMOBILIER DE L ETAT	3 RUE DE LA CHARITE 69268 LYON CEDEX 2



SNCF

Parcelle cadastrale					
IDENT PARCELLE	NUMERO	SURFACE DGI	NATURE INDICATIVE PROPRIETAIRE	NOM	ADRESSE
69091AN332	332	1825	Etablissement public ou organisme assimilé	SOCIETE NATIONALE SNCF	CS 20012 9 RUE JEAN PHILIPPE RAMEAU 93200 SAINT DENIS
69091AN333	333	85	Etablissement public ou organisme assimilé	SOCIETE NATIONALE SNCF	CS 20012 9 RUE JEAN PHILIPPE RAMEAU 93200 SAINT DENIS
69091AN334	334	47	Etablissement public ou organisme assimilé	SOCIETE NATIONALE SNCF	CS 20012 9 RUE JEAN PHILIPPE RAMEAU 93200 SAINT DENIS

