

REPUBLIQUE FRANÇAISE

**COMMUNE dont la population est de 3500 habitants et plus : COMMUNE
DE GIVORS (1)**

AGREGÉ AU BUDGET PRINCIPAL DE (2)

Numéro SIRET : 21690091000011

POSTE COMPTABLE : 69007

M. 57

Budget primitif

Voté par nature

BUDGET : COMMUNE DE GIVORS (3)

ANNEE 2024

(1) Indiquer soit le nom de la collectivité, soit le libellé de l'établissement, soit le nom du syndicat mixte relevant de l'article L. 5721-2 du CGCT.

(2) A compléter s'il s'agit d'un budget annexe.

(3) Indiquer le budget concerné : budget principal ou libellé du budget annexe.

Sommaire

I - Informations générales

| | |
|---|---|
| A - Informations statistiques, fiscales et financières | 4 |
| B - Modalités de vote du budget | 5 |
| C1 - Exécution du budget de l'exercice précédent - Résultats | 6 |
| C2 - Exécution du budget de l'exercice précédent - RAR Dépenses | 7 |
| C3 - Exécution du budget de l'exercice précédent - RAR Recettes | 8 |

II - Présentation générale du budget

| | |
|---|----|
| A - Vue d'ensemble - Vote et reports | 9 |
| B1 - Présentation des AP votées | 10 |
| B2 - Présentation des AE votées | 11 |
| C1 - Equilibre financier du budget - Investissement | 12 |
| C2 - Equilibre financier du budget - Fonctionnement | 15 |
| D1 - Balance générale - Dépenses | 17 |
| D2 - Balance générale - Recettes | 19 |

III - Vote du budget

| | |
|--|----|
| A - Section d'investissement - Vue d'ensemble | 21 |
| A1 - Section d'investissement - Dépenses - Détail par article | 25 |
| A2.1 - Section d'investissement - Dépenses - Vue d'ensemble des opérations d'équipement | 28 |
| A2.2 - Section d'investissement - Dépenses - Détail des opérations d'équipement gérées en AP | 29 |
| A2.3 - Section d'investissement - Dépenses - Détail des opérations d'équipement gérées hors AP | 35 |
| A3 - Section d'investissement - Recettes - Détail par article | 36 |
| B - Section de fonctionnement - Vue d'ensemble | 38 |
| B1 - Section de fonctionnement - Dépenses - Détail par article | 41 |
| B2 - Section de fonctionnement - Recettes - Détail par article | 46 |

IV - Annexes

A - Présentation croisée

| | |
|---|-----|
| A1 - Section d'investissement - Vue d'ensemble | 49 |
| A1.01 - Opérations non ventilables | 52 |
| A1.900 - Fonction 0 - Services généraux | 53 |
| A1.900-5 - Fonction 0-5 - Gestion des fonds européens | 56 |
| A1.901 - Fonction 1 - Sécurité | 57 |
| A1.902 - Fonction 2 - Enseignement, formation professionnelle et apprentissage | 58 |
| A1.903 - Fonction 3 - Culture, vie sociale, jeunesse, sports et loisirs | 61 |
| A1.904 - Fonction 4 - Santé et action sociale (hors RSA) | 64 |
| A1.904-4 - Fonction 4-4 - RSA | 67 |
| A1.905 - Fonction 5 - Aménagement des territoires et habitat | 68 |
| A1.906 - Fonction 6 - Action économique | 71 |
| A1.907 - Fonction 7 - Environnement | 73 |
| A1.908 - Fonction 8 - Transports | 76 |
| A2 - Section de fonctionnement - Vue d'ensemble | 80 |
| A2.01 - Opérations non ventilables | 82 |
| A2.930 - Fonction 0 - Services généraux | 83 |
| A2.930-5 - Fonction 0-5 - Gestion des fonds européens | 89 |
| A2.931 - Fonction 1 - Sécurité | 90 |
| A2.932 - Fonction 2 - Enseignement, formation professionnelle et apprentissage | 91 |
| A2.933 - Fonction 3 - Culture, vie sociale, jeunesse, sports et loisirs | 95 |
| A2.934 - Fonction 4 - Santé et action sociale (hors APA et RSA/Régularisation de RMI) | 99 |
| A2.934-3 - Fonction 4-3 - APA | 102 |
| A2.934-4 - Fonction 4-4 - RSA/Régularisation de RMI | 103 |
| A2.935 - Fonction 5 - Aménagement des territoires et habitat | 104 |
| A2.936 - Fonction 6 - Action économique | 107 |
| A2.937 - Fonction 7 - Environnement | 109 |
| A2.938 - Fonction 8 - Transports | 112 |

B - Annexes patrimoniales

| | |
|--|------------|
| B1.1 - Etat de la dette - Détail des crédits de trésorerie | Sans Objet |
| B1.2 - Etat de la dette - Répartition par nature de dette | Sans Objet |
| B1.3 - Etat de la dette - Répartition par structure de taux | Sans Objet |
| B1.4 - Etat de la dette - Typologie de la répartition de l'encours | Sans Objet |



| | |
|---|------------|
| B1.5 - Etat de la dette - Détail des opérations de couverture | |
| B1.6 - Etat de la dette - Dette pour financer l'emprunt d'un autre organisme | |
| B1.7 - Etat de la dette - Autres dettes | |
| B2 - Méthodes utilisées pour les amortissements | |
| B3.1 - Etat des provisions constituées | 116 |
| B3.2 - Etalement des provisions | 118 |
| B4 - Etat des charges transférées | Sans Objet |
| B5 - Détail des chapitres d'opérations pour comptes de tiers | Sans Objet |
| B6 - Prêts | 120 |
| B7.1 - Etat synthétique des engagements donnés | Sans Objet |
| B7.2 - Etat synthétique des engagements reçus | Sans Objet |
| B7.3 - Etat des emprunts garantis | 121 |
| B7.4 - Calcul du ratio d'endettement relatif aux emprunts garantis | 125 |
| B7.5 - Etat des contrats de crédit-bail | Sans Objet |
| B7.6 - Etat des marchés de partenariat | Sans Objet |
| B7.7 - Etat des recettes grevées d'affectation spéciale | Sans Objet |
| B7.8 - Autres engagements donnés | Sans Objet |
| B7.9 - Autres engagements reçus | Sans Objet |
| B8 - Subventions versées | 126 |
| B9 - Etat du personnel | 128 |
| B10 - Liste des organismes dans lesquels la collectivité a pris un engagement financier | 135 |
| B11.1 - Liste des organismes de regroupement | 136 |
| B11.2 - Liste des établissements publics créés | 137 |
| B11.3 - Liste des services individualisés dans un budget annexe | Sans Objet |
| C - Annexes budgétaires | |
| C1.1 - Equilibre budgétaire | 138 |
| C1.2 - Equilibre budgétaire - Dépenses | 139 |
| C1.3 - Equilibre budgétaire - Recettes | 140 |
| D - Autres éléments d'information | |
| D1 - Liste des services assujettis à la TVA et non érigés en budget annexe | 142 |
| D2.1 - Services ferroviaires régionaux des voyageurs - Volet 1 : Budget | Sans Objet |
| D2.2 - Services ferroviaires régionaux des voyageurs - Volet 2 : Compte d'exploitation | Sans Objet |
| D3 - Décisions en matière de taux | 143 |
| D4.1 - Etats de la répartition de la TEOM - Investissement | Sans Objet |
| D4.2 - Etats de la répartition de la TEOM - Fonctionnement | Sans Objet |
| D5.1 - Etats des dépenses et recettes des services d'eau et d'assainissement - Fonctionnement (2) | Sans Objet |
| D5.2 - Etats des dépenses et recettes des services d'eau et d'assainissement - Investissement (2) | Sans Objet |
| V - Arrêté et signatures | |
| A - Arrêté et signatures | 144 |

Préciser, pour chaque annexe, si l'état est joint ou sans objet.

Dans l'ensemble des tableaux, les cases grisées ne doivent pas être remplies.

Conformément à l'instruction budgétaire et comptable, il convient de mentionner que :

dans la présentation croisée, la rubrique fonctionnelle 01 – Opérations non ventilables comprend les impôts et taxes non affectés, les dotations et participations, la dette et les opérations financières, les opérations patrimoniales en investissement, les frais de fonctionnement des groupes d'élus en fonctionnement ;
les opérations d'ordre doivent figurer en italique.

(1) A utiliser également par les collectivités de moins de 3500 habitants qui mobiliseraient des AP-AE régies par l'article L.5217-10-7 du CGCT après avoir adopté un règlement budgétaire et financier conformément à l'article L. 5217-10-9. Si la collectivité opte pour ce régime, la collectivité ne renseigne pas les annexes C2.1 et C2.2 de la partie IV « Annexes ». Les projets de dotations d'AP-AE inscrits sur les annexes B1 et B2 de la partie II apparaissent alors dans les états de la partie III « Vote du budget », sinon les montants dans les champs AP-AE sont par convention de 0.

(2) Cet état ne peut être produit que par les communes dont la population est inférieure à 500 habitants et qui gèrent les services de distribution de l'eau potable et d'assainissement sous forme de régie simple sans budget annexe (art. L. 2221-11 du CGCT)

I – INFORMATIONS GENERALES

INFORMATIONS STATISTIQUES, FISCALES ET FINANCIERES

Informations statistiques

| | Valeurs |
|-------------------|---------|
| Population totale | 20798 |

Informations fiscales (N-2)

| | Collectivité |
|--|--------------|
| Indicateur de ressources fiscales ou potentiel fiscal par habitant (1) | 27710123.00 |

Informations financières – ratios

| | Valeurs |
|--|---------|
| 1 Dépenses réelles de fonctionnement / population | 1325.37 |
| 2 Recettes réelles de fonctionnement / population | 1442.67 |
| 3 Dépenses d'équipement brut / population | 450.05 |
| 4 Encours de dette / population (2) (3) | 0.00 |
| 5 DGF / population | 448.46 |
| 6 Dépenses de personnel / dépenses réelles de fonctionnement (4) | 63.07 |
| 7 Dépenses réelles de fonctionnement et remboursement annuel de la dette en capital / recettes réelles de fonctionnement (4) | 91.87 |
| 8 Dépenses d'équipement brut / recettes réelles de fonctionnement | 31.20 |
| 9 Encours de la dette / recettes réelles de fonctionnement (2) (3) (4) | 0.00 |
| 10 Epargne brute / recettes réelles de fonctionnement (2) (4) | 8.13 |

(1) A renseigner selon les dispositions législatives et réglementaires applicables à la collectivité. Informations comprises dans la fiche de répartition de la DGF de l'exercice N-1, établie sur la base des informations N-2 (transmise par les services préfectoraux).

(2) Les ratios s'appuyant sur l'encours de la dette se calculent à partir du montant de la dette au 1^{er} janvier N.

(3) L'encours de dette doit comprendre les avances remboursables consenties au titre de l'article 25 de la loi n° 2020-935 du 30 juillet 2020 de finances rectificative pour 2020, portant attribution des avances remboursables sur les recettes fiscales prévues aux articles 1594 A et 1595 du code général des impôts

(4) Pour les syndicats mixtes, seules ces données sont à renseigner.

I – INFORMATIONS GENERALES

MODALITES DE VOTE DU BUDGET

I – L'assemblée délibérante décide de voter le présent budget :

- au niveau du chapitre (1) pour la section d'investissement ;
- au niveau du chapitre (1) pour la section de fonctionnement ;
- avec (2) vote formel sur les chapitres « opérations d'équipement » ;
- sans (2) vote formel sur chacun des chapitres.

La liste des articles spécialisés sur lesquels l'ordonnateur ne peut procéder à des virements d'article à article est la suivante :

II – En l'absence de mention au paragraphe I ci-dessus, le budget est réputé voté par chapitre, sans vote formel sur chacun des chapitres, en fonctionnement et en investissement sans vote formel pour les chapitres « opération d'équipement ».

III – Conformément à l'article L. 5217-10-6 du CGCT, l'assemblée délibérante autorise le président à opérer des virements de crédits de paiement de chapitre à chapitre, à l'exclusion des crédits relatifs aux dépenses de personnel, dans les limites suivantes (3) :

- Fonctionnement : %
- Investissement : %

IV – En l'absence de mention au paragraphe III ci-dessus, le président est réputé ne pas avoir reçu l'autorisation de l'assemblée délibérante de pratiquer des virements de crédits de paiement de chapitre à chapitre.

V – Les provisions sont semi-budgétaires (4).

VI – La comparaison s'effectue par rapport au budget cumulé (5) de l'exercice précédent.

VII – Le présent budget a été voté avec reprise des résultats de l'exercice N-1 après le vote du compte administratif (6).

(1) A compléter par « du chapitre » ou « de l'article ».

(2) Indiquer « avec » ou « sans ».

(3) Au maximum dans la limite de 7,5% des dépenses réelles de chaque section.

(4) A compléter par un seul des deux choix suivants, selon les dispositions législatives et réglementaires applicables à la collectivité :

- semi budgétaire ;
- budgétaire par délibération N°... du ...

(5) Indiquer « primitif » ou « cumulé ». Budget cumulé = BP + BS + DM.

(6) A compléter par un seul des trois choix suivants :

- sans reprise des résultats de l'exercice N-1 ;
- avec reprise des résultats de l'exercice N-1 après le vote du compte administratif ;
- avec reprise anticipée des résultats de l'exercice N-1.

I – INFORMATIONS GENERALES

EXECUTION DU BUDGET DE L'EXERCICE PRECEDENT – RESULTATS (1)

| | RESULTAT DE L'EXERCICE N-1 | | | |
|------------------------|----------------------------|---------------|---------------------------------------|------------------------------|
| | Dépenses | Recettes | Solde d'exécution ou résultat reporté | Résultat ou solde (A) (2) |
| TOTAL DU BUDGET | 36 110 385,94 | 38 224 979,56 | 1 068 217,95 | A1 3 182 811,57 |
| Investissement | 7 299 694,69 | 7 612 435,27 | (3) 478 610,31 | A2 791 350,89 |
| Fonctionnement | 28 810 691,25 | 30 612 544,29 | (4) 589 607,64 | A3 2 391 460,68 |

| | RESTES A REALISER N-1 | | | | Solde (B) |
|-----------------------|-----------------------|---------------|--|----|---------------|
| | Dépenses | Recettes | | | |
| TOTAL des RAR | I + II 1 984 143,39 | III + IV 0,00 | | B1 | -1 984 143,39 |
| Investissement | I 1 984 143,39 | III 0,00 | | B2 | -1 984 143,39 |
| Fonctionnement | II 0,00 | IV 0,00 | | B3 | 0,00 |

| | | RESULTAT CUMULE = (A) + (B) (5) |
|-----------------------|----------------|---------------------------------|
| TOTAL | A1 + B1 | 1 198 668,18 |
| Investissement | A2 + B2 | -1 192 792,50 |
| Fonctionnement | A3 + B3 | 2 391 460,68 |

(1) État à compléter uniquement en cas de reprise des résultats de l'exercice N-1 après le vote du compte administratif ou en cas de reprise anticipée des résultats de l'exercice N-1.

(2) Indiquer le signe – si dépenses > recettes, et + si recettes > dépenses.

(3) Solde d'exécution de N-2 reporté sur la ligne budgétaire 001 du compte administratif N-1. Indiquer le signe – si dépenses > recettes, et + si recettes > dépenses.

(4) Résultat de fonctionnement reporté sur la ligne budgétaire 002 du compte administratif N-1. Indiquer le signe – si déficitaire, et + si excédentaire.

(5) Indiquer le signe – si déficit et + si excédent.

S²LO

I – INFORMATIONS GENERALES

EXECUTION DU BUDGET DE L'EXERCICE PRECEDENT – RAR

DETAIL DES RESTES A REALISER N-1 EN DEPENSES (1)

| Chap. / art. (2) | Libellé | Dépenses engagées non mandatées |
|--|---|---------------------------------|
| SECTION D'INVESTISSEMENT – TOTAL | | (I) 1 984 143,39 |
| 018 | RSA | 0,00 |
| 10 | Dotations, fonds divers et réserves | 0,00 |
| 13 | Subventions d'investissement (3) | 0,00 |
| 16 | Emprunts et dettes assimilées | 0,00 |
| 18 | Cpte de liaison : affectation (BA,régie) | 0,00 |
| 20 | Immobilisations incorporelles (sauf le 204) (3) | 259 986,91 |
| 204 | Subventions d'équipement versées (3) (5) | 329 088,74 |
| 21 | Immobilisations corporelles (3) | 703 217,95 |
| 22 | Immobilisations reçues en affectation (3) | 0,00 |
| 23 | Immobilisations en cours (sauf 2324) (3) | 691 849,79 |
| 26 | Participations et créances rattachées | 0,00 |
| 27 | Autres immobilisations financières (3) | 0,00 |
| 45 | Chapitres d'opérations pour compte de tiers | 0,00 |
| SECTION DE FONCTIONNEMENT – TOTAL | | (II) 0,00 |
| 011 | Charges à caractère général (4) | 0,00 |
| 012 | Charges de personnel et frais assimilés (4) | 0,00 |
| 014 | Atténuations de produits | 0,00 |
| 016 | APA | 0,00 |
| 017 | RSA / Régularisations de RMI | 0,00 |
| 65 | Autres charges de gestion courante (4) | 0,00 |
| 6586 | Frais fonctionnement des groupes d'élus | 0,00 |
| 66 | Charges financières | 0,00 |
| 67 | Charges spécifiques (4) | 0,00 |

(1) Il s'agit des restes à réaliser établis conformément à la comptabilité d'engagement annuelle. A servir uniquement en cas de reprise des résultats de l'exercice précédent, soit après le vote du compte administratif, soit en cas de reprise anticipée des résultats.

Les restes à réaliser de la section de fonctionnement correspondent : en dépenses, aux dépenses engagées non mandatées et non rattachées telles qu'elles ressortissent de la comptabilité des engagements ; et en recettes, aux recettes certaines n'ayant pas donné lieu à l'émission d'un titre et non rattachées.

Les restes à réaliser de la section d'investissement correspondent : en dépenses, aux dépenses engagées non mandatées au 31/12 de l'exercice précédent telles qu'elles ressortissent de la comptabilité des engagements ; et en recettes, aux recettes certaines n'ayant pas donné lieu à l'émission d'un titre au 31/12 de l'exercice précédent.

(2) Suivant le niveau de vote retenu par l'assemblée délibérante.

(3) Hors dépenses imputées au chapitre 018.

(4) Hors dépenses imputées aux chapitres 016 et 017.

(5) Le chapitre 204 « Subventions d'équipement versées » est un chapitre globalisé regroupant les comptes 204 et 2324.



I – INFORMATIONS GENERALES

EXECUTION DU BUDGET DE L'EXERCICE PRECEDENT – RAR

DETAIL DES RESTES A REALISER N-1 EN RECETTES (1)

| Chap. / art. (2) | Libellé | Titres restant à émettre |
|--|--|--------------------------|
| SECTION D'INVESTISSEMENT – TOTAL | | (III) 0,00 |
| 018 | RSA | 0,00 |
| 024 | Produits des cessions d'immobilisations | 0,00 |
| 10 | Dotations, fonds divers et réserves | 0,00 |
| 13 | Subventions d'investissement (reçues) (3) | 0,00 |
| 16 | Emprunts et dettes assimilées | 0,00 |
| 18 | Cpte de liaison : affectation (BA,régie) | 0,00 |
| 20 | Immobilisations incorporelles (sauf 204) (3) | 0,00 |
| 204 | Subventions d'équipement versées (3) (5) | 0,00 |
| 21 | Immobilisations corporelles (3) | 0,00 |
| 22 | Immobilisations reçues en affectation (3) | 0,00 |
| 23 | Immobilisations en cours (sauf 2324) (3) | 0,00 |
| 26 | Participations et créances rattachées | 0,00 |
| 27 | Autres immobilisations financières (3) | 0,00 |
| 45 | Chapitres d'opérations pour compte de tiers | 0,00 |
| SECTION DE FONCTIONNEMENT – TOTAL | | (IV) 0,00 |
| 70 | Prod. services, domaine, ventes diverses | 0,00 |
| 73 | Impôts et taxes | 0,00 |
| 731 | Fiscalité locale | 0,00 |
| 74 | Dotations et participations (4) | 0,00 |
| 75 | Autres produits de gestion courante (4) | 0,00 |
| 013 | Atténuations de charges (4) | 0,00 |
| 016 | APA | 0,00 |
| 017 | RSA / Régularisations de RMI | 0,00 |
| 76 | Produits financiers | 0,00 |
| 77 | Produits spécifiques (4) | 0,00 |

(1) Il s'agit des restes à réaliser établis conformément à la comptabilité d'engagement annuelle. A servir uniquement en cas de reprise des résultats de l'exercice précédent, soit après le vote du compte administratif, soit en cas de reprise anticipée des résultats.

Les restes à réaliser de la section de fonctionnement correspondent : en dépenses, aux dépenses engagées non mandatées et non rattachées telles qu'elles ressortissent de la comptabilité des engagements ; et en recettes, aux recettes certaines n'ayant pas donné lieu à l'émission d'un titre et non rattachées.

Les restes à réaliser de la section d'investissement correspondent : en dépenses, aux dépenses engagées non mandatées au 31/12 de l'exercice précédent telles qu'elles ressortissent de la comptabilité des engagements ; et en recettes, aux recettes certaines n'ayant pas donné lieu à l'émission d'un titre au 31/12 de l'exercice précédent.

(2) Suivant le niveau de vote retenu par l'assemblée délibérante.

(3) Hors recettes imputées au chapitre 018.

(4) Hors recettes imputées aux chapitres 016 et 017.

(5) Le chapitre 204 « Subventions d'équipement versées » est un chapitre globalisé regroupant les comptes 204 et 2324.

II – PRESENTATION GENERALE DU BUDGET

VUE D'ENSEMBLE DU BUDGET – VOTE ET REPORTS

| | | DEPENSES | RECETTES |
|--|--|----------------------------|----------------------------------|
| VOTE | Crédits d'investissement votés au titre du présent budget (y compris le compte 1068) | 10 540 805,00 | 11 733 597,50 |
| + | | + | + |
| REPORTS | Restes à réaliser de l'exercice précédent (RAR N-1) (1) | 1 984 143,39 | 0,00 |
| | 001 Solde d'exécution de la section d'investissement reporté (1) | (si solde négatif) 0,00 | (si solde positif) 791 350,89 |
| = | | = | = |
| Total de la section d'investissement (2) | | 12 524 948,39 | 12 524 948,39 |
| | | DEPENSES | RECETTES |
| VOTE | Crédits de fonctionnement votés au titre du présent budget | 31 353 306,18 | 30 154 638,00 |
| + | | + | + |
| REPORTS | Restes à réaliser de l'exercice précédent (RAR N-1) (1) | 0,00 | 0,00 |
| | 002 Résultat de fonctionnement reporté (1) | (si déficit) 0,00 | (si excédent) 1 198 668,18 |
| = | | = | = |
| Total de la section de fonctionnement (3) | | 31 353 306,18 | 31 353 306,18 |
| TOTAL DU BUDGET (4) | | 43 878 254,57 | 43 878 254,57 |

(1) A servir uniquement en cas de reprise des résultats de l'exercice précédent, soit après le vote du compte administratif, soit en cas de reprise anticipée des résultats.

Les restes à réaliser de la section de fonctionnement correspondent : en dépenses, aux dépenses engagées non mandatées et non rattachées telles qu'elles ressortissent de la comptabilité des engagements ; et en recettes, aux recettes certaines n'ayant pas donné lieu à l'émission d'un titre et non rattachées.

Les restes à réaliser de la section d'investissement correspondent : en dépenses, aux dépenses engagées non mandatées au 31/12 de l'exercice précédent telles qu'elles ressortissent de la comptabilité des engagements ; et en recettes, aux recettes certaines n'ayant pas donné lieu à l'émission d'un titre au 31/12 de l'exercice précédent.

(2) Total de la section d'investissement = RAR + solde d'exécution reporté + crédits d'investissement votés.

(3) Total de la section de fonctionnement = RAR + résultat reporté + crédits de fonctionnement votés.

(4) Total du budget = total de la section de fonctionnement + total de la section d'investissement.

II – PRESENTATION GENERALE DU BUDGET

PRESENTATION DES AP VOTEES

| AUTORISATION DE PROGRAMME (1) | | Chapitre(s) | Montant |
|-------------------------------|--|-------------|----------------------|
| Numéro | Libellé | | |
| 2101/2019 | CENTRE COMMERCIAL ET SERVICE DES VERNES | 2101 | 5 500 000,00 |
| GS1/2018 | CONSTRUCTION D'UN NOUVEAU GROUPE SCOLAIRE FREDYERE | 1501, | 5 537 861,52 |
| 2402/2024 | REHABILITATION BATIMENT 2 RUE EUGENE POTTIER | 2402 | 3 500 000,00 |
| 181/2019 | RENOVATION DES VITRAUX DE L'EGLISE SAINT NICOLAS | 181 | 443 000,00 |
| 2401/2024 | RESTRUCTURATION ECOLE HENRI WALLON | 2401 | 2 750 000,00 |
| 1108/2020 | RESTRUCTURATION PARTIELLE DU CENTRE NAUTIQUE | 1108 | 2 575 000,00 |
| TOTAL | | | 20 305 861,52 |

| | | |
|---|-----|------|
| « AP de dépenses imprévues » (2) | 020 | 0,00 |
|---|-----|------|

| | |
|----------------------|----------------------|
| TOTAL GENERAL | 20 305 861,52 |
|----------------------|----------------------|

(1) Il s'agit des AP nouvelles qui sont votées lors de la séance d'adoption du budget. Cela concerne des AP relatives à de nouvelles programmations pluriannuelles mais également des AP modifiant un stock d'AP existant.

(2) L'assemblée peut voter des AP de « dépenses imprévues ». Leur montant est limité à 2 % des dépenses réelles de la section correspondante. En fin d'exercice, ces AP sont automatiquement annulées si elles n'ont pas été engagées.

S2LO

II – PRESENTATION GENERALE DU BUDGET

PRESENTATION DES AE VOTEES

| AUTORISATION D'ENGAGEMENT (1) | | Chapitre(s) | Montant |
|----------------------------------|---------|-------------|-------------|
| Numéro | Libellé | | |
| TOTAL | | | 0,00 |
| « AE de dépenses imprévues » (2) | | 022 | 0,00 |
| TOTAL GENERAL | | | 0,00 |

(1) Il s'agit des AE nouvelles qui sont votées lors de la séance d'adoption du budget. Cela concerne des AE relatives à de nouveaux engagements pluriannuels mais également des AE modifiant un stock d'AE existant.

(2) L'assemblée peut voter des AE de « dépenses imprévues ». Leur montant est limité à 2 % des dépenses réelles de la section correspondante. En fin d'exercice, ces AE sont automatiquement annulées si elles n'ont pas été engagées.

II – PRESENTATION GENERALE DU BUDGET EQUILIBRE FINANCIER DU BUDGET – SECTION D'INVESTISSEMENT

DEPENSES D'INVESTISSEMENT

| Chap. | Libellé | Pour mémoire, budget précédent (1) | Restes à réaliser N-1 | Propositions nouvelles (2) | Vote de l'assemblée | TOTAL (= RAR + vote) |
|--|--|------------------------------------|-----------------------|----------------------------|---------------------|----------------------|
| 018 | RSA | 0,00 | 0,00 | 0,00 | 0,00 | 0,00 |
| 20 | Immobilisations incorporelles (sauf le 204) (y compris opérations) (3) | 1 015 744,55 | 259 986,91 | 714 383,00 | 714 383,00 | 974 369,91 |
| 204 | Subventions d'équipement versées (y compris opérations) (3) (8) | 389 830,74 | 329 088,74 | 25 000,00 | 25 000,00 | 354 088,74 |
| 21 | Immobilisations corporelles (y compris opérations) (3) | 4 230 211,21 | 703 217,95 | 3 047 909,00 | 3 047 909,00 | 3 751 126,95 |
| 22 | Immobilisations reçues en affectation (y compris opérations) (3) (4) | 0,00 | 0,00 | 0,00 | 0,00 | 0,00 |
| 23 | Immobilisations en cours (sauf 2324) (y compris opérations) (3) | 3 747 677,00 | 691 849,79 | 5 562 813,00 | 5 562 813,00 | 6 254 662,79 |
| Total des dépenses d'équipement | | 9 383 463,50 | 1 984 143,39 | 9 350 105,00 | 9 350 105,00 | 11 334 248,39 |
| 10 | Dotations, fonds divers et réserves | 0,00 | 0,00 | 0,00 | 0,00 | 0,00 |
| 13 | Subventions d'investissement (3) | 0,00 | 0,00 | 0,00 | 0,00 | 0,00 |
| 16 | Emprunts et dettes assimilées | 4 000,00 | 0,00 | 12 700,00 | 12 700,00 | 12 700,00 |
| 18 | Cpte de liaison : affectation (BA,régie) (5) | 0,00 | 0,00 | 0,00 | 0,00 | 0,00 |
| 26 | Participations et créances rattachées | 0,00 | 0,00 | 18 000,00 | 18 000,00 | 18 000,00 |
| 27 | Autres immobilisations financières (3) | 0,00 | 0,00 | 0,00 | 0,00 | 0,00 |
| Total des dépenses financières | | 4 000,00 | 0,00 | 30 700,00 | 30 700,00 | 30 700,00 |
| 45... | Chapitres d'opérations pour compte de tiers (6) | 30 000,00 | 0,00 | 10 000,00 | 10 000,00 | 10 000,00 |
| Total des dépenses réelles d'investissement | | 9 417 463,50 | 1 984 143,39 | 9 390 805,00 | 9 390 805,00 | 11 374 948,39 |

| | | | | | | |
|--|---|-------------------|--|---------------------|---------------------|---------------------|
| 040 | Opérations ordre transf. entre sections (7) | 443 000,00 | | 150 000,00 | 150 000,00 | 150 000,00 |
| 041 | Opérations patrimoniales (7) | 125 000,00 | | 1 000 000,00 | 1 000 000,00 | 1 000 000,00 |
| Total des dépenses d'ordre d'investissement | | 568 000,00 | | 1 150 000,00 | 1 150 000,00 | 1 150 000,00 |

| | | | | | |
|--------------|---------------------|---------------------|----------------------|----------------------|----------------------|
| TOTAL | 9 985 463,50 | 1 984 143,39 | 10 540 805,00 | 10 540 805,00 | 12 524 948,39 |
|--------------|---------------------|---------------------|----------------------|----------------------|----------------------|

+

| | |
|--|-------------|
| D 001 SOLDE D'EXECUTION NEGATIF REPORTE OU ANTICIPE | 0,00 |
|--|-------------|

=

| | |
|---|----------------------|
| TOTAL DES DEPENSES D'INVESTISSEMENT CUMULEES | 12 524 948,39 |
|---|----------------------|

(1) Voir état I-B pour la comparaison par rapport au budget précédent.

(2) Proposition formulée par le président pour l'exercice N.

(3) Hors dépenses imputées au chapitre 018.

(4) En dépenses, le chapitre 22 retrace les travaux d'investissement réalisés sur les biens reçus en affectation. En recette, il retrace, le cas échéant, l'annulation de tels travaux effectués sur un exercice antérieur.

(5) A servir uniquement lorsque la collectivité effectue une dotation initiale en espèces au profit d'un service public non personnalisé qu'elle crée.

(6) Seul le total des opérations pour compte de tiers figure sur cet état (voir le détail en IV-B5).

(7) DF 023 = RI 021 ; DI 040 = RF 042 ; RI 040 = DF 042 ; DI 041 = RI 041.

(8) Le chapitre 204 « Subventions d'équipement versées » est un chapitre globalisé regroupant les comptes 204 et 2324.

II – PRESENTATION GENERALE DU BUDGET

EQUILIBRE FINANCIER DU BUDGET – SECTION D'INVESTISSEMENT

II
C1

RECETTES D'INVESTISSEMENT

| Chap. | Libellé | Pour mémoire, budget précédent (1) | Restes à réaliser N-1 | Propositions nouvelles (2) | Vote de l'assemblée | TOTAL (= RAR + vote) |
|--|---|--|--------------------------|-------------------------------|------------------------|-------------------------|
| 018 | RSA | 0,00 | 0,00 | 0,00 | 0,00 | 0,00 |
| 13 | Subventions d'investissement (reçues) (sauf le 138) (3) | 2 431 457,00 | 0,00 | 3 503 687,00 | 3 503 687,00 | 3 503 687,00 |
| 16 | Emprunts et dettes assimilées (4) | 0,00 | 0,00 | 867 113,33 | 867 113,33 | 867 113,33 |
| 20 | Immobilisations incorporelles (sauf le 204) (3) | 0,00 | 0,00 | 0,00 | 0,00 | 0,00 |
| 204 | Subventions d'équipement versées (3) (13) | 0,00 | 0,00 | 0,00 | 0,00 | 0,00 |
| 21 | Immobilisations corporelles (3) | 0,00 | 0,00 | 0,00 | 0,00 | 0,00 |
| 22 | Immobilisations reçues en affectation (3) (5) | 0,00 | 0,00 | 0,00 | 0,00 | 0,00 |
| 23 | Immobilisations en cours (sauf 2324) (3) | 0,00 | 0,00 | 0,00 | 0,00 | 0,00 |
| Total des recettes d'équipement | | 2 431 457,00 | 0,00 | 4 370 800,33 | 4 370 800,33 | 4 370 800,33 |
| 10 | Dotations, fonds divers et réserves (sauf 1068) | 528 499,69 | 0,00 | 825 000,00 | 825 000,00 | 825 000,00 |
| 1068 | Excédents de fonctionnement capitalisés (6) | 2 715 452,34 | 0,00 | 1 192 792,50 | 1 192 792,50 | 1 192 792,50 |
| 138 | Autres subventions invest. non transf. (3) (7) | 0,00 | 0,00 | 0,00 | 0,00 | 0,00 |
| 16 | Emprunts et dettes assimilées | 4 000,00 | 0,00 | 12 700,00 | 12 700,00 | 12 700,00 |
| 18 | Cpte de liaison : affectation (BA,régie) (8) | 0,00 | 0,00 | 0,00 | 0,00 | 0,00 |
| 26 | Participations et créances rattachées | 0,00 | 0,00 | 0,00 | 0,00 | 0,00 |
| 27 | Autres immobilisations financières (3) | 0,00 | 0,00 | 0,00 | 0,00 | 0,00 |
| 024 | Produits des cessions d'immobilisations | 861 620,00 | 0,00 | 534 000,00 | 534 000,00 | 534 000,00 |
| Total des recettes financières | | 4 109 572,03 | 0,00 | 2 564 492,50 | 2 564 492,50 | 2 564 492,50 |
| 45... | Chapitres d'opérations pour le compte de tiers (9) | 30 000,00 | 0,00 | 10 000,00 | 10 000,00 | 10 000,00 |
| Total des recettes réelles d'investissement | | 6 571 029,03 | 0,00 | 6 945 292,83 | 6 945 292,83 | 6 945 292,83 |

| | | | | | | |
|--|---|---------------------|--|---------------------|---------------------|---------------------|
| 021 | Virement de la section de fonctionnement (10) | 805 824,16 | | 1 988 304,67 | 1 988 304,67 | 1 988 304,67 |
| 040 | Opérations ordre transf. entre sections (10) (11) | 2 005 000,00 | | 1 800 000,00 | 1 800 000,00 | 1 800 000,00 |
| 041 | Opérations patrimoniales (10) | 125 000,00 | | 1 000 000,00 | 1 000 000,00 | 1 000 000,00 |
| Total des recettes d'ordre d'investissement | | 2 935 824,16 | | 4 788 304,67 | 4 788 304,67 | 4 788 304,67 |

| | | | | | |
|--------------|---------------------|-------------|----------------------|----------------------|----------------------|
| TOTAL | 9 506 853,19 | 0,00 | 11 733 597,50 | 11 733 597,50 | 11 733 597,50 |
|--------------|---------------------|-------------|----------------------|----------------------|----------------------|

+

| | |
|--|-------------------|
| R 001 SOLDE D'EXECUTION POSITIF REPORTE OU ANTICIPE | 791 350,89 |
|--|-------------------|

=

| | |
|---|----------------------|
| TOTAL DES RECETTES D'INVESTISSEMENT CUMULEES | 12 524 948,39 |
|---|----------------------|

Pour information :

Il s'agit, pour un budget voté en équilibre, des ressources propres correspondant à l'excédent des recettes réelles de fonctionnement sur les dépenses réelles de fonctionnement. Il sert à financer le remboursement du capital de la dette et les nouveaux investissements de la collectivité.

| | |
|--|---------------------|
| AUTOFINANCEMENT PREVISIONNEL DÉGAGÉ PAR LA SECTION DE FONCTIONNEMENT (12) | 3 638 304,67 |
|--|---------------------|

(1) Voir état I-B pour la comparaison par rapport au budget précédent.

(2) Proposition formulée par le président pour l'exercice N.

(3) Hors recettes imputées au chapitre 018.

(4) Sauf 165, 166 et 16449.

(5) En dépenses, le chapitre 22 retrace les travaux d'investissement réalisés sur les biens reçus en affectation. En recette, il retrace, le cas échéant, l'annulation de tels travaux effectués sur un exercice antérieur.

(6) Le compte 1068 n'est pas un chapitre mais un article du chapitre 10.

(7) Le compte 138 n'est pas un chapitre mais une subdivision du chapitre 13.

(8) A servir uniquement lorsque la collectivité effectue une dotation initiale en espèces au profit d'un service public non personnalisé qu'elle crée.

(9) Seul le total des opérations pour compte de tiers figure sur cet état (voir le détail en IV-B5).

(10) DF 023 = RI 021 ; DI 040 = RF 042 ; RI 040 = DF 042 ; DI 041 = RI 041.

(11) Les comptes 15, 29, 39, 49 et 59 peuvent figurer dans le détail du chapitre si la collectivité a opté pour le régime des provisions budgétaires, conformément aux dispositions législatives et réglementaires applicables.



(12) Solde de l'opération DF 023 + DF 042 – RF 042 ou solde de l'opération RI 021 + RI 040 – DI 040.

(13) Le chapitre 204 « Subventions d'équipement versées » est un chapitre globalisé regroupant les comptes 204 et 2324.

II – PRESENTATION GENERALE DU BUDGET EQUILIBRE FINANCIER – SECTION DE FONCTIONNEMENT

DEPENSES DE FONCTIONNEMENT

| Chap. | Libellé | Pour mémoire, budget précédent (1) | Restes à réaliser N-1 | Propositions nouvelles (2) | Vote de l'assemblée | TOTAL (= RAR + vote) |
|---|--|--|--------------------------|-------------------------------|------------------------|-------------------------|
| 011 | Charges à caractère général (3) | 8 072 246,69 | 0,00 | 7 126 910,20 | 7 126 910,20 | 7 126 910,20 |
| 012 | Charges de personnel et frais assimilés (3) | 17 401 158,15 | 0,00 | 17 384 783,00 | 17 384 783,00 | 17 384 783,00 |
| 014 | Atténuations de produits | 0,00 | 0,00 | 0,00 | 0,00 | 0,00 |
| 016 | APA | 0,00 | 0,00 | 0,00 | 0,00 | 0,00 |
| 017 | RSA / Régularisations de RMI | 0,00 | 0,00 | 0,00 | 0,00 | 0,00 |
| 65 | Autres charges de gestion courante (sauf 6586) (3) | 2 850 556,64 | 0,00 | 2 967 308,31 | 2 967 308,31 | 2 967 308,31 |
| 6586 | Frais fonctionnement des groupes d'élus | 0,00 | 0,00 | 0,00 | 0,00 | 0,00 |
| Total des dépenses de gestion courante | | 28 323 961,48 | 0,00 | 27 479 001,51 | 27 479 001,51 | 27 479 001,51 |
| 66 | Charges financières | 0,00 | 0,00 | 0,00 | 0,00 | 0,00 |
| 67 | Charges spécifiques (3) | 238 000,00 | 0,00 | 83 000,00 | 83 000,00 | 83 000,00 |
| 68 | Dotations aux provisions, dépréciations (semi-budgétaires) (3) | 12 000,00 | | 3 000,00 | 3 000,00 | 3 000,00 |
| Total des dépenses réelles de fonctionnement | | 28 573 961,48 | 0,00 | 27 565 001,51 | 27 565 001,51 | 27 565 001,51 |

| | | | | | | |
|---|---|---------------------|--|---------------------|---------------------|---------------------|
| 023 | Virement à la section d'investissement (4) | 805 824,16 | | 1 988 304,67 | 1 988 304,67 | 1 988 304,67 |
| 042 | Opérations ordre transf. entre sections (4) (5) | 2 005 000,00 | | 1 800 000,00 | 1 800 000,00 | 1 800 000,00 |
| 043 | Opérations ordre intérieur de la section (4) | 0,00 | | 0,00 | 0,00 | 0,00 |
| Total des dépenses d'ordre de fonctionnement | | 2 810 824,16 | | 3 788 304,67 | 3 788 304,67 | 3 788 304,67 |

| | | | | | |
|--------------|----------------------|-------------|----------------------|----------------------|----------------------|
| TOTAL | 31 384 785,64 | 0,00 | 31 353 306,18 | 31 353 306,18 | 31 353 306,18 |
|--------------|----------------------|-------------|----------------------|----------------------|----------------------|

+

| | |
|---|-------------|
| D 002 RESULTAT REPORTE OU ANTICIPE | 0,00 |
|---|-------------|

=

| | |
|--|----------------------|
| TOTAL DES DEPENSES DE FONCTIONNEMENT CUMULEES | 31 353 306,18 |
|--|----------------------|

(1) Voir état I-B pour la comparaison par rapport au budget précédent.

(2) Proposition formulée par le président pour l'exercice N.

(3) Hors dépenses imputées aux chapitres 016 et 017.

(4) DF 023 = RI 021 ; DI 040 = RF 042 ; RI 040 = DF 042 ; DF 043 = RF 043.

(5) Les comptes 68 peuvent figurer dans le détail du chapitre si la collectivité a opté pour le régime des provisions budgétaires, conformément aux dispositions législatives et réglementaires applicables.

II – PRESENTATION GENERALE DU BUDGET

EQUILIBRE FINANCIER – SECTION DE FONCTIONNEMENT

II

C2

RECETTES DE FONCTIONNEMENT

| Chap. | Libellé | Pour mémoire, budget précédent (1) | Restes à réaliser N-1 | Propositions nouvelles (2) | Vote de l'assemblée | TOTAL (= RAR + vote) |
|---|--|------------------------------------|-----------------------|----------------------------|----------------------|----------------------|
| 013 | Atténuations de charges (3) | 245 000,00 | 0,00 | 52 200,00 | 52 200,00 | 52 200,00 |
| 016 | APA | 0,00 | 0,00 | 0,00 | 0,00 | 0,00 |
| 017 | RSA / Régularisations de RMI | 0,00 | 0,00 | 0,00 | 0,00 | 0,00 |
| 70 | Prod. services, domaine, ventes diverses | 978 051,00 | 0,00 | 1 089 775,00 | 1 089 775,00 | 1 089 775,00 |
| 73 | Impôts et taxes (sauf le 731) | 6 955 290,00 | 0,00 | 6 951 781,00 | 6 951 781,00 | 6 951 781,00 |
| 731 | Fiscalité locale | 12 661 015,00 | 0,00 | 12 093 860,00 | 12 093 860,00 | 12 093 860,00 |
| 74 | Dotations et participations (3) | 8 965 752,00 | 0,00 | 9 326 999,00 | 9 326 999,00 | 9 326 999,00 |
| 75 | Autres produits de gestion courante (3) | 431 070,00 | 0,00 | 484 023,00 | 484 023,00 | 484 023,00 |
| Total des recettes de gestion courante | | 30 236 178,00 | 0,00 | 29 998 638,00 | 29 998 638,00 | 29 998 638,00 |
| 76 | Produits financiers | 0,00 | 0,00 | 6 000,00 | 6 000,00 | 6 000,00 |
| 77 | Produits spécifiques (3) | 0,00 | 0,00 | 0,00 | 0,00 | 0,00 |
| 78 | Reprises amort., dépréciations, prov. (semi-budgétaires) (3) | 116 000,00 | | 0,00 | 0,00 | 0,00 |
| Total des recettes réelles de fonctionnement | | 30 352 178,00 | 0,00 | 30 004 638,00 | 30 004 638,00 | 30 004 638,00 |

| | | | | | | |
|---|---|-------------------|--|-------------------|-------------------|-------------------|
| 042 | Opérations ordre transf. entre sections (4) (5) | 443 000,00 | | 150 000,00 | 150 000,00 | 150 000,00 |
| 043 | Opérations ordre intérieur de la section (4) | 0,00 | | 0,00 | 0,00 | 0,00 |
| Total des recettes d'ordre de fonctionnement | | 443 000,00 | | 150 000,00 | 150 000,00 | 150 000,00 |

| | | | | | |
|--------------|----------------------|-------------|----------------------|----------------------|----------------------|
| TOTAL | 30 795 178,00 | 0,00 | 30 154 638,00 | 30 154 638,00 | 30 154 638,00 |
|--------------|----------------------|-------------|----------------------|----------------------|----------------------|

+

| | |
|---|---------------------|
| R 002 RESULTAT REPORTE OU ANTICIPE | 1 198 668,18 |
|---|---------------------|

=

| | |
|--|----------------------|
| TOTAL DES RECETTES DE FONCTIONNEMENT CUMULEES | 31 353 306,18 |
|--|----------------------|

Pour information :

| | |
|---|---------------------|
| AUTOFINANCEMENT PREVISIONNEL DÉGAGÉ AU PROFIT DE LA SECTION D'INVESTISSEMENT (6) | 3 638 304,67 |
|---|---------------------|

Il s'agit, pour un budget voté en équilibre, des ressources propres correspondant à l'excédent des recettes réelles de fonctionnement sur les dépenses réelles de fonctionnement. Il sert à financer le remboursement du capital de la dette et les nouveaux investissements de la collectivité.

(1) Voir état I-B pour la comparaison par rapport au budget précédent.

(2) Proposition formulée par le président pour l'exercice N.

(3) Hors recettes imputées aux chapitres 016 et 017.

(4) $DF\ 023 = RI\ 021$; $DI\ 040 = RF\ 042$; $RI\ 040 = DF\ 042$; $DF\ 043 = RF\ 043$.

(5) Les comptes 78 peuvent figurer dans le détail du chapitre si la collectivité a opté pour le régime des provisions budgétaires, conformément aux dispositions législatives et réglementaires applicables.

(6) Solde de l'opération $DF\ 023 + DF\ 042 - RF\ 042$ ou solde de l'opération $RI\ 021 + RI\ 040 - DI\ 040$.

II – PRESENTATION GENERALE DU BUDGET

BALANCE GENERALE – DEPENSES

DEPENSES D'INVESTISSEMENT (y compris RAR)

| INVESTISSEMENT | | Opérations réelles (1) | Opérations d'ordre (2) | TOTAL |
|--|--|------------------------|------------------------|----------------------|
| 10 | Dotations, fonds divers et réserves | 0,00 | 0,00 | 0,00 |
| 13 | Subventions d'investissement (3) | 0,00 | 150 000,00 | 150 000,00 |
| 15 | Provisions pour risques et charges (4) | | 0,00 | 0,00 |
| 16 | Emprunts et dettes assimilées (sauf 1688 non budgétaire) | 12 700,00 | 0,00 | 12 700,00 |
| 18 | Cpte de liaison : affectation (BA,régie) | (7) 0,00 | | 0,00 |
| | Total des opérations d'équipement | 4 619 500,00 | | 4 619 500,00 |
| 20 | Immobilisations incorporelles (sauf 204) (3) (5) | 874 369,91 | 0,00 | 874 369,91 |
| 204 | Subventions d'équipement versées (3) (5) (10) | 354 088,74 | 0,00 | 354 088,74 |
| 21 | Immobilisations corporelles (3) (5) | 3 751 126,95 | 500 000,00 | 4 251 126,95 |
| 22 | Immobilisations reçues en affectation (3) (5) | (8) 0,00 | 0,00 | 0,00 |
| 23 | Immobilisations en cours (3) (sauf 2324) (5) | 1 735 162,79 | 500 000,00 | 2 235 162,79 |
| 018 | RSA | 0,00 | 0,00 | 0,00 |
| 26 | Participations et créances rattachées | 18 000,00 | 0,00 | 18 000,00 |
| 27 | Autres immobilisations financières (3) | 0,00 | 0,00 | 0,00 |
| 28 | Amortissement des immobilisations (reprises) | | 0,00 | 0,00 |
| 29 | Dépréciations des immobilisations (4) | | 0,00 | 0,00 |
| 39 | Dépréciation des stocks et en-cours (4) | | 0,00 | 0,00 |
| 3... | Stocks et en-cours | | 0,00 | 0,00 |
| 198 | Neutralisation des amortissements | | 0,00 | 0,00 |
| 45 | Chapitres d'opérations pour compte de tiers (6) | 10 000,00 | 0,00 | 10 000,00 |
| 481 | Charges à rép. sur plusieurs exercices | | 0,00 | 0,00 |
| 49 | Dépréciation des comptes de tiers (4) | | 0,00 | 0,00 |
| 59 | Dépréciation des comptes financiers (4) | | 0,00 | 0,00 |
| Dépenses d'investissement – Total | | 11 374 948,39 | 1 150 000,00 | 12 524 948,39 |

+

| | |
|--|-------------|
| D 001 SOLDE D'EXECUTION NEGATIF REPORTE OU ANTICIPE | 0,00 |
|--|-------------|

=

| | |
|---|----------------------|
| TOTAL DES DEPENSES D'INVESTISSEMENT CUMULEES | 12 524 948,39 |
|---|----------------------|

DEPENSES DE FONCTIONNEMENT (y compris RAR)

| FONCTIONNEMENT | | Opérations réelles (1) | Opérations d'ordre (2) | TOTAL |
|---|--|------------------------|------------------------|----------------------|
| 011 | Charges à caractère général (9) | 7 126 910,20 | | 7 126 910,20 |
| 012 | Charges de personnel et frais assimilés (9) | 17 384 783,00 | | 17 384 783,00 |
| 014 | Atténuations de produits | 0,00 | | 0,00 |
| 016 | APA | 0,00 | | 0,00 |
| 017 | RSA / Régularisations de RMI | 0,00 | | 0,00 |
| 60 | Achats et variation des stocks | | 0,00 | 0,00 |
| 65 | Autres charges de gestion courante (sauf 6586) (9) | 2 967 308,31 | 0,00 | 2 967 308,31 |
| 6586 | Frais fonctionnement des groupes d'élus | 0,00 | | 0,00 |
| 66 | Charges financières | 0,00 | 0,00 | 0,00 |
| 67 | Charges spécifiques (9) | 83 000,00 | 0,00 | 83 000,00 |
| 68 | Dot. aux amortissements et provisions (9) | 3 000,00 | 1 800 000,00 | 1 803 000,00 |
| 71 | Production stockée (ou déstockage) | | 0,00 | 0,00 |
| 023 | Virement à la section d'investissement | | 1 988 304,67 | 1 988 304,67 |
| Dépenses de fonctionnement – Total | | 27 565 001,51 | 3 788 304,67 | 31 353 306,18 |

+

| | |
|---|-------------|
| D 002 RESULTAT REPORTE OU ANTICIPE | 0,00 |
|---|-------------|

=

| | |
|--|----------------------|
| TOTAL DES DEPENSES DE FONCTIONNEMENT CUMULEES | 31 353 306,18 |
|--|----------------------|

(1) Y compris les opérations relatives au rattachement et les opérations d'ordre semi-budgétaires.

(2) Voir la liste des opérations d'ordre de l'instruction budgétaire et comptable M. 57.

(3) Hors dépenses imputées au chapitre 018.

(4) Ces chapitres ne sont à renseigner que si la collectivité applique le régime des provisions budgétaires, conformément aux dispositions législatives et réglementaires applicables.

(5) Hors chapitres opérations.

(6) Seul le total des opérations pour compte de tiers figure sur cet état (voir le détail en IV-B5).



(7) A utiliser uniquement dans le cas où la collectivité effectuerait une dotation initiale au profit d'un service public doté de la seule autorité financière.

(8) A utiliser uniquement dans le cas où la collectivité effectuerait des dépenses sur des biens affectés.

(9) Hors dépenses imputées aux chapitres 016 et 017.

(10) Le chapitre 204 « Subventions d'équipement versées » est un chapitre globalisé regroupant les comptes 204 et 2324.

II – PRESENTATION GENERALE DU BUDGET

BALANCE GENERALE – RECETTES

RECETTES D'INVESTISSEMENT (y compris RAR)

| INVESTISSEMENT | | Opérations réelles (1) | Opérations d'ordre (2) | TOTAL |
|--|--|------------------------|------------------------|----------------------|
| 10 | Dotations, fonds divers et réserves (sauf 1068) | 825 000,00 | 0,00 | 825 000,00 |
| 13 | Subventions d'investissement (reçues) (3) | 3 503 687,00 | 0,00 | 3 503 687,00 |
| 15 | Provisions pour risques et charges (4) | | 0,00 | 0,00 |
| 16 | Emprunts et dettes assimilées (sauf 1688 non budgétaire) | 879 813,33 | 0,00 | 879 813,33 |
| 18 | Cpte de liaison : affectation (BA,régie) | (6) 0,00 | | 0,00 |
| 20 | Immobilisations incorporelles (sauf le 204) (3) | 0,00 | 1 000 000,00 | 1 000 000,00 |
| 204 | Subventions d'équipement versées (3) (9) | 0,00 | 0,00 | 0,00 |
| 21 | Immobilisations corporelles (3) | 0,00 | 0,00 | 0,00 |
| 22 | Immobilisations reçues en affectation (3) | (7) 0,00 | 0,00 | 0,00 |
| 23 | Immobilisations en cours(sauf 2324) (3) | 0,00 | 0,00 | 0,00 |
| 018 | RSA | 0,00 | 0,00 | 0,00 |
| 26 | Participations et créances rattachées | 0,00 | 0,00 | 0,00 |
| 27 | Autres immobilisations financières (3) | 0,00 | 0,00 | 0,00 |
| 28 | Amortissement des immobilisations | | 1 800 000,00 | 1 800 000,00 |
| 29 | Dépréciations des immobilisations (4) | | 0,00 | 0,00 |
| 39 | Dépréciation des stocks et en-cours (4) | | 0,00 | 0,00 |
| 3... | Stocks et en-cours | | 0,00 | 0,00 |
| 45 | Chapitres d'opérations pour compte de tiers (5) | 10 000,00 | 0,00 | 10 000,00 |
| 481 | Charges à rép. sur plusieurs exercices | | 0,00 | 0,00 |
| 49 | Dépréciation des comptes de tiers (4) | | 0,00 | 0,00 |
| 59 | Dépréciation des comptes financiers (4) | | 0,00 | 0,00 |
| 021 | Virement de la section de fonctionnement | | 1 988 304,67 | 1 988 304,67 |
| 024 | Produits des cessions d'immobilisations | 534 000,00 | | 534 000,00 |
| Recettes d'investissement – Total | | 5 752 500,33 | 4 788 304,67 | 10 540 805,00 |
| + | | | | |
| R 001 SOLDE D'EXECUTION POSITIF REPORTE OU ANTICIPE | | | | 791 350,89 |
| + | | | | |
| R 1068 AFFECTATION DU RESULTAT | | | | 1 192 792,50 |
| = | | | | |
| TOTAL DES RECETTES D'INVESTISSEMENT CUMULEES | | | | 12 524 948,39 |

RECETTES DE FONCTIONNEMENT (y compris RAR)

| FONCTIONNEMENT | | Opérations réelles (1) | Opérations d'ordre (2) | TOTAL |
|--|--|------------------------|------------------------|----------------------|
| 013 | Atténuations de charges (8) | 52 200,00 | | 52 200,00 |
| 016 | APA | 0,00 | | 0,00 |
| 017 | RSA / Régularisations de RMI | 0,00 | | 0,00 |
| 60 | Achats et variation des stocks | | 0,00 | 0,00 |
| 70 | Prod. services, domaine, ventes diverses | 1 089 775,00 | | 1 089 775,00 |
| 71 | Production stockée (ou déstockage) | | 0,00 | 0,00 |
| 72 | Production immobilisée | | 0,00 | 0,00 |
| 73 | Impôts et taxes (sauf 731) | 6 951 781,00 | | 6 951 781,00 |
| 731 | Fiscalité locale | 12 093 860,00 | | 12 093 860,00 |
| 74 | Dotations et participations (8) | 9 326 999,00 | | 9 326 999,00 |
| 75 | Autres produits de gestion courante (8) | 484 023,00 | 0,00 | 0,00 |
| 76 | Produits financiers | 6 000,00 | 0,00 | 6 000,00 |
| 77 | Produits spécifiques (8) | 0,00 | 150 000,00 | 150 000,00 |
| 78 | Reprise sur amortissements et provisions (8) | 0,00 | 0,00 | 0,00 |
| 79 | Transferts de charges | | 0,00 | 0,00 |
| Recettes de fonctionnement – Total | | 30 004 638,00 | 150 000,00 | 30 154 638,00 |
| + | | | | |
| R 002 RESULTAT REPORTE OU ANTICIPE | | | | 1 198 668,18 |
| = | | | | |
| TOTAL DES RECETTES DE FONCTIONNEMENT CUMULEES | | | | 31 353 306,18 |

- (1) Y compris les opérations relatives au rattachement et les opérations d'ordre semi-budgétaires.
- (2) Voir la liste des opérations d'ordre de l'instruction budgétaire et comptable M. 57.
- (3) Hors recettes imputées au chapitre 018.
- (4) Ces chapitres ne sont à renseigner que si la collectivité applique le régime des provisions budgétaires, conformément aux dispositions législatives et réglementaires applicables.
- (5) Seul le total des opérations pour compte de tiers figure sur cet état (voir le détail en IV-B5).
- (6) A utiliser uniquement dans le cas où la collectivité effectuerait une dotation initiale au profit d'un service public doté de la seule autonomie financière.
- (7) A utiliser uniquement dans le cas où la collectivité effectuerait des dépenses sur des biens affectés.
- (8) Hors recettes imputées aux chapitres 016 et 017.
- (9) Le chapitre 204 « Subventions d'équipement versées » est un chapitre globalisé regroupant les comptes 204 et 2324.

III – VOTE DU BUDGET

SECTION D'INVESTISSEMENT – VUE D'ENSEMBLE – DEPENSES – AP NOUVELLES ET CREDITS DE L'EXERCICE

DEPENSES

| Chapitre | | Pour mémoire, budget précédent (1) | RAR N-1 I | Vote de l'assemblée sur les AP lors de la séance budgétaire (2) | Propositions nouvelles | Vote de l'assemblée II | Pour information, dépenses gérées dans le cadre d'une AP | Pour information, dépenses gérées hors AP | TOTAL (RAR N-1 + Vote) III = I + II |
|--|--|------------------------------------|---------------------|---|------------------------|---------------------------|--|---|--|
| TOTAL | | 9 985 463,50 | 1 984 143,39 | 20 305 861,52 | 10 540 805,00 | 10 540 805,00 | 4 619 500,00 | 5 921 305,00 | 12 524 948,39 |
| 018 | RSA | 0,00 | 0,00 | 0,00 | 0,00 | 0,00 | 0,00 | 0,00 | 0,00 |
| 20 | Immobilisations incorporelles (sauf 204) | 896 744,55 | 259 986,91 | 0,00 | 614 383,00 | 614 383,00 | 0,00 | 614 383,00 | 874 369,91 |
| 204 | Subventions d'équipement versées (9) | 389 830,74 | 329 088,74 | 0,00 | 25 000,00 | 25 000,00 | 0,00 | 25 000,00 | 354 088,74 |
| 21 | Immobilisations corporelles | 4 230 211,21 | 703 217,95 | 0,00 | 3 047 909,00 | 3 047 909,00 | 0,00 | 3 047 909,00 | 3 751 126,95 |
| 22 | Immobilisations reçues en affectation | 0,00 | 0,00 | 0,00 | 0,00 | 0,00 | 0,00 | 0,00 | 0,00 |
| 23 | Immobilisations en cours (sauf 2324) | 1 927 000,00 | 691 849,79 | 0,00 | 1 043 313,00 | 1 043 313,00 | 0,00 | 1 043 313,00 | 1 735 162,79 |
| | Total des opérations d'équipement (3) | 1 939 677,00 | 0,00 | 20 305 861,52 | 4 619 500,00 | 4 619 500,00 | 4 619 500,00 | 0,00 | 4 619 500,00 |
| Total des dépenses d'équipement | | 9 383 463,50 | 1 984 143,39 | 20 305 861,52 | 9 350 105,00 | 9 350 105,00 | 4 619 500,00 | 4 730 605,00 | 11 334 248,39 |
| 10 | Dotations, fonds divers et réserves | 0,00 | 0,00 | | 0,00 | 0,00 | | 0,00 | 0,00 |
| 13 | Subventions d'investissement | 0,00 | 0,00 | | 0,00 | 0,00 | | 0,00 | 0,00 |
| 16 | Emprunts et dettes assimilées (sauf 1688 non budgétaire) | 4 000,00 | 0,00 | | 12 700,00 | 12 700,00 | | 12 700,00 | 12 700,00 |
| 18 | Cpte de liaison : affectation (BA,régie) | 0,00 | 0,00 | | 0,00 | 0,00 | | 0,00 | 0,00 |
| 26 | Participations et créances rattachées | 0,00 | 0,00 | 0,00 | 18 000,00 | 18 000,00 | 0,00 | 18 000,00 | 18 000,00 |
| 27 | Autres immobilisations financières | 0,00 | 0,00 | 0,00 | 0,00 | 0,00 | 0,00 | 0,00 | 0,00 |
| 020 | Dépenses imprévues (dans le cadre d'une AP) | | | 0,00 | | | | | |
| Total des dépenses financières | | 4 000,00 | 0,00 | 0,00 | 30 700,00 | 30 700,00 | 0,00 | 30 700,00 | 30 700,00 |
| 45 | Chapitres d'opérations pour compte de tiers (4) | 30 000,00 | 0,00 | 0,00 | 10 000,00 | 10 000,00 | 0,00 | 10 000,00 | 10 000,00 |
| Total des dépenses réelles | | 9 417 463,50 | 1 984 143,39 | 20 305 861,52 | 9 390 805,00 | 9 390 805,00 | 4 619 500,00 | 4 771 305,00 | 11 374 948,39 |
| 040 | Opérations ordre transf. entre sections (5) (6) | 443 000,00 | | | 150 000,00 | 150 000,00 | | 150 000,00 | 150 000,00 |
| 041 | Opérations patrimoniales (7) | 125 000,00 | | | 1 000 000,00 | 1 000 000,00 | | 1 000 000,00 | 1 000 000,00 |
| Total des dépenses d'ordre | | 568 000,00 | | | 1 150 000,00 | 1 150 000,00 | | 1 150 000,00 | 1 150 000,00 |

D001 Solde d'exécution négatif reporté ou anticipé (8)

0,00

Total des dépenses d'investissement cumulées

12 524 948,39

(1) Voir état I-B pour le contenu du budget précédent.

(2) Il s'agit des AP nouvelles qui sont votées lors de la séance d'adoption du budget. Cela concerne les AP relatives à de nouvelles programmations pluriannuelles mais également les AP modifiant un stock d'AP existant.

(3) Voir l'état III-A2.1 pour le détail des opérations d'équipement.

(4) Voir l'état IV-B5 pour le détail des opérations pour compte de tiers.

(5) Cf. définition du chapitre des opérations d'ordre (*DI 040 = RF 042*).

(6) Aucune prévision budgétaire ne doit figurer à l'article 192 (cf. chapitre 024 « produit des cessions d'immobilisations »).

(7) Cf. définition du chapitre des opérations d'ordre (*DI 041 = RI 041*).

(8) Le solde d'exécution reporté est le résultat constaté de l'exercice précédent qui fait l'objet d'un report et non d'un vote de l'assemblée délibérante. Inscrire en cas de reprise des résultats de l'exercice précédent (après vote du compte administratif ou si reprise anticipée des résultats).

(9) Le chapitre 204 « Subventions d'équipement versées » est un chapitre globalisé regroupant les comptes 204 et 2324.

Envoyé en préfecture le 02/04/2024

Reçu en préfecture le 02/04/2024

Publié le



ID : 069-216900910-20240328-DEL20240328_11-DE

III – VOTE DU BUDGET

SECTION D'INVESTISSEMENT – VUE D'ENSEMBLE – RECETTES

A

RECETTES

| Chapitre | | Pour mémoire, budget précédent (1) | RAR N-1 | Propositions nouvelles | Vote de l'assemblée | TOTAL (RAR N-1 + Vote) |
|--|---|------------------------------------|-------------|------------------------|----------------------|---------------------------|
| | | | I | | II | III = I + II |
| TOTAL | | 6 791 400,85 | 0,00 | 10 540 805,00 | 10 540 805,00 | 10 540 805,00 |
| 018 | RSA | 0,00 | 0,00 | 0,00 | 0,00 | 0,00 |
| 13 | Subventions d'investissement (hors 138) | 2 431 457,00 | 0,00 | 3 503 687,00 | 3 503 687,00 | 3 503 687,00 |
| 16 | Emprunts et dettes assimilées (hors 16449, 165, 166 et 1688 non budgétaire) | 0,00 | 0,00 | 867 113,33 | 867 113,33 | 867 113,33 |
| 20 | Immobilisations incorporelles (sauf 204) | 0,00 | 0,00 | 0,00 | 0,00 | 0,00 |
| 204 | Subventions d'équipement versées (9) | 0,00 | 0,00 | 0,00 | 0,00 | 0,00 |
| 21 | Immobilisations corporelles | 0,00 | 0,00 | 0,00 | 0,00 | 0,00 |
| 22 | Immobilisations reçues en affectation | 0,00 | 0,00 | 0,00 | 0,00 | 0,00 |
| 23 | Immobilisations en cours (sauf 2324) | 0,00 | 0,00 | 0,00 | 0,00 | 0,00 |
| Total des recettes d'équipement | | 2 431 457,00 | 0,00 | 4 370 800,33 | 4 370 800,33 | 4 370 800,33 |
| 10 | Dotations, fonds divers et réserves (sauf 1068) | 528 499,69 | 0,00 | 825 000,00 | 825 000,00 | 825 000,00 |
| 138 | Autres subventions invest. non transf. | 0,00 | 0,00 | 0,00 | 0,00 | 0,00 |
| 16 | Emprunts et dettes assimilées (16449, 165 et 166) | 4 000,00 | 0,00 | 12 700,00 | 12 700,00 | 12 700,00 |
| 18 | Cpte de liaison : affectation (BA,régie) | 0,00 | 0,00 | 0,00 | 0,00 | 0,00 |
| 26 | Participations et créances rattachées | 0,00 | 0,00 | 0,00 | 0,00 | 0,00 |
| 27 | Autres immobilisations financières | 0,00 | 0,00 | 0,00 | 0,00 | 0,00 |
| 024 | Produits des cessions d'immobilisations | 861 620,00 | 0,00 | 534 000,00 | 534 000,00 | 534 000,00 |
| Total des recettes financières | | 1 394 119,69 | 0,00 | 1 371 700,00 | 1 371 700,00 | 1 371 700,00 |
| 45 | Chapitres d'opérations pour compte de tiers (2) | 30 000,00 | 0,00 | 10 000,00 | 10 000,00 | 10 000,00 |
| Total des recettes réelles | | 3 855 576,69 | 0,00 | 5 752 500,33 | 5 752 500,33 | 5 752 500,33 |
| 021 | Virement de la section de fonctionnement | 805 824,16 | | 1 988 304,67 | 1 988 304,67 | 1 988 304,67 |
| 040 | Opérations ordre transf. entre sections (3) (4) (5) | 2 005 000,00 | | 1 800 000,00 | 1 800 000,00 | 1 800 000,00 |
| 041 | Opérations patrimoniales (6) | 125 000,00 | | 1 000 000,00 | 1 000 000,00 | 1 000 000,00 |
| Total des recettes d'ordre | | 2 935 824,16 | | 4 788 304,67 | 4 788 304,67 | 4 788 304,67 |

R001 Solde d'exécution positif reporté ou anticipé (7)

791 350,89

Affectation au compte 1068 (8)

1 192 792,50

Total des recettes d'investissement cumulées

12 524 948,39

(1) Voir état I-B pour le contenu du budget précédent.

- (2) Voir l'état IV-B5 pour le détail des opérations pour compte de tiers.
- (3) Cf. définition du chapitre des opérations d'ordre (*RI 040 = DF 042*).
- (4) Les comptes 15, 29, 39, 49 et 59 peuvent figurer dans le détail du chapitre si la collectivité a opté pour le régime des provisions budgétaires, conformément aux dispositions législatives et réglementaires applicables.
- (5) Aucune prévision budgétaire ne doit figurer à l'article 192 (cf. chapitre 024 « produit des cessions d'immobilisations »).
- (6) Cf. définition du chapitre des opérations d'ordre (*DI 041 = RI 041*).
- (7) Le solde d'exécution reporté est le résultat constaté de l'exercice précédent qui fait l'objet d'un report et non d'un vote de l'assemblée délibérante. Inscrire en cas de reprise des résultats de l'exercice précédent (après vote du compte administratif ou si reprise anticipée des résultats).
- (8) Le montant inscrit doit être conforme à la délibération d'affectation du résultat. Ce montant ne fait donc pas l'objet d'un nouveau vote.
- (9) Le chapitre 204 « Subventions d'équipement versées » est un chapitre globalisé regroupant les comptes 204 et 2324.

Envoyé en préfecture le 02/04/2024

Reçu en préfecture le 02/04/2024

Publié le



ID : 069-216900910-20240328-DEL20240328_11-DE

III – VOTE DU BUDGET

SECTION D'INVESTISSEMENT – DEPENSES – DETAIL PAR ARTICLE

| Chap. / art. (1) | | Pour mémoire, budget précédent (2) | RAR N-1 I | Vote de l'assemblée sur les AP lors de la séance budgétaire (3) | Propositions nouvelles | Vote de l'assemblée II | Pour information Crédits gérés dans le cadre d'une AP | Pour information Crédits gérés hors AP | TOTAL (RAR N-1 + Vote) III = I + II |
|------------------|--|--|---------------------|---|---------------------------|----------------------------------|--|--|---|
| TOTAL | | 9 985 463,50 | 1 984 143,39 | 20 305 861,52 | 10 540 805,00 | 10 540 805,00 | 4 619 500,00 | 5 921 305,00 | 12 524 948,39 |
| 018 | RSA | 0,00 | 0,00 | 0,00 | 0,00 | 0,00 | 0,00 | 0,00 | 0,00 |
| 20 | Immobilisations incorporelles (sauf 204) | 896 744,55 | 259 986,91 | 0,00 | 614 383,00 | 614 383,00 | 0,00 | 614 383,00 | 874 369,91 |
| 2031 | Frais d'études | 865 744,55 | 232 878,91 | | 604 255,00 | 604 255,00 | 0,00 | 604 255,00 | 837 133,91 |
| 2051 | Concessions, droits similaires | 31 000,00 | 27 108,00 | | 10 128,00 | 10 128,00 | 0,00 | 10 128,00 | 37 236,00 |
| 204 | Subventions d'équipement versées (9) | 389 830,74 | 329 088,74 | 0,00 | 25 000,00 | 25 000,00 | 0,00 | 25 000,00 | 354 088,74 |
| 2041511 | Subv. Grpt : Bien mobilier, matériel | 32 000,00 | 0,00 | | 0,00 | 0,00 | 0,00 | 0,00 | 0,00 |
| 2041512 | Subv. Grpt : Bâtiments, installations | 297 097,00 | 297 097,00 | | 0,00 | 0,00 | 0,00 | 0,00 | 297 097,00 |
| 204182 | Autres org pub - Bât. et installations | 32 733,74 | 31 991,74 | | 0,00 | 0,00 | 0,00 | 0,00 | 31 991,74 |
| 20422 | Privé : Bâtiments, installations | 28 000,00 | 0,00 | | 25 000,00 | 25 000,00 | 0,00 | 25 000,00 | 25 000,00 |
| 21 | Immobilisations corporelles | 4 230 211,21 | 703 217,95 | 0,00 | 3 047 909,00 | 3 047 909,00 | 0,00 | 3 047 909,00 | 3 751 126,95 |
| 2111 | Terrains nus | 11 120,00 | 11 120,00 | | 304 500,00 | 304 500,00 | 0,00 | 304 500,00 | 315 620,00 |
| 2112 | Terrains de voirie | 54 894,00 | 0,00 | | 0,00 | 0,00 | 0,00 | 0,00 | 0,00 |
| 2113 | Terrains aménagés autres que voirie | 20 272,12 | 0,00 | | 0,00 | 0,00 | 0,00 | 0,00 | 0,00 |
| 2115 | Terrains bâtis | 26 462,00 | 0,00 | | 95 500,00 | 95 500,00 | 0,00 | 95 500,00 | 95 500,00 |
| 2121 | Plantations d'arbres et d'arbustes | 61 615,10 | 26 500,00 | | 2 500,00 | 2 500,00 | 0,00 | 2 500,00 | 29 000,00 |
| 2128 | Autres agencements et aménagement | 362 301,54 | 9 285,40 | | 828 000,00 | 828 000,00 | 0,00 | 828 000,00 | 837 285,40 |
| 21311 | Bâtiments administratifs | 5 000,00 | 0,00 | | 0,00 | 0,00 | 0,00 | 0,00 | 0,00 |
| 21312 | Bâtiments scolaires | 427 017,65 | 35 116,03 | | 80 000,00 | 80 000,00 | 0,00 | 80 000,00 | 115 116,03 |
| 21314 | Bâtiments culturels et sportifs | 674 345,47 | 88 989,12 | | 135 000,00 | 135 000,00 | 0,00 | 135 000,00 | 223 989,12 |
| 21316 | Equipements du cimetière | 20 000,00 | 828,00 | | 0,00 | 0,00 | 0,00 | 0,00 | 828,00 |
| 21318 | Autres bâtiments publics | 370 153,93 | 10 046,07 | | 317 880,00 | 317 880,00 | 0,00 | 317 880,00 | 327 926,07 |
| 21321 | Immeubles de rapport | 16 606,72 | 0,00 | | 0,00 | 0,00 | 0,00 | 0,00 | 0,00 |
| 21351 | Bâtiments publics | 208 470,00 | 23 033,73 | | 103 000,00 | 103 000,00 | 0,00 | 103 000,00 | 126 033,73 |
| 21352 | Bâtiments privés | 0,00 | 4 320,60 | | 0,00 | 0,00 | 0,00 | 0,00 | 4 320,60 |
| 2151 | Réseaux de voirie | 72 004,00 | 9 972,00 | | 0,00 | 0,00 | 0,00 | 0,00 | 9 972,00 |
| 2152 | Installations de voirie | 268 437,00 | 80 037,94 | | 108 000,00 | 108 000,00 | 0,00 | 108 000,00 | 188 037,94 |
| 21534 | Réseaux d'électrification | 42 538,00 | 28 417,14 | | 12 900,00 | 12 900,00 | 0,00 | 12 900,00 | 41 317,14 |
| 21538 | Autres réseaux | 170 315,00 | 106 728,18 | | 199 000,00 | 199 000,00 | 0,00 | 199 000,00 | 305 728,18 |
| 2158 | Autres inst., matériel, outil. techniques | 314 849,94 | 15 636,02 | | 158 000,00 | 158 000,00 | 0,00 | 158 000,00 | 173 636,02 |
| 21621 | Biens sous-jacents | 2 800,00 | 0,00 | | 0,00 | 0,00 | 0,00 | 0,00 | 0,00 |
| 2181 | Install. générales, agencements | 11 737,20 | 0,00 | | 0,00 | 0,00 | 0,00 | 0,00 | 0,00 |

| Chap. / art. (1) | | Pour mémoire, budget précédent (2) | RAR N-1 | Vote de l'assemblée sur les AP lors de la séance budgétaire (3) | Propositions nouvelles | Vote de l'assemblée | Pour information Crédits gérés dans le cadre d'une AP | Pour information Crédits gérés hors AP | TOTAL (RAR N-1 + Vote) III = I + II |
|--|---|------------------------------------|---------------------|---|------------------------|---------------------|---|--|-------------------------------------|
| | | | I | | | II | | | III = I + II |
| 21828 | Autres matériels de transport | 180 769,18 | 49 420,16 | | 70 000,00 | 70 000,00 | 0,00 | 70 000,00 | 119 420,16 |
| 21831 | Matériel informatique scolaire | 35 000,00 | 0,00 | | 50 000,00 | 50 000,00 | 0,00 | 50 000,00 | 50 000,00 |
| 21838 | Autre matériel informatique | 324 873,15 | 114 516,61 | | 200 024,00 | 200 024,00 | 0,00 | 200 024,00 | 314 540,61 |
| 21841 | Matériel de bureau et mobilier scolaire | 37 319,00 | 6 209,55 | | 28 274,00 | 28 274,00 | 0,00 | 28 274,00 | 34 483,55 |
| 21848 | Autres matériels de bureau et mobiliers | 102 581,85 | 11 899,97 | | 77 099,00 | 77 099,00 | 0,00 | 77 099,00 | 88 998,97 |
| 2185 | Matériel de téléphonie | 13 589,70 | 2 316,00 | | 12 000,00 | 12 000,00 | 0,00 | 12 000,00 | 14 316,00 |
| 2188 | Autres immobilisations corporelles | 395 138,66 | 68 825,43 | | 266 232,00 | 266 232,00 | 0,00 | 266 232,00 | 335 057,43 |
| 22 | Immobilisations reçues en affectation | 0,00 | 0,00 | 0,00 | 0,00 | 0,00 | 0,00 | 0,00 | 0,00 |
| 23 | Immobilisations en cours (sauf 2324) | 1 927 000,00 | 691 849,79 | 0,00 | 1 043 313,00 | 1 043 313,00 | 0,00 | 1 043 313,00 | 1 735 162,79 |
| 2313 | Constructions | 1 861 400,00 | 691 849,79 | | 850 000,00 | 850 000,00 | 0,00 | 850 000,00 | 1 541 849,79 |
| 2315 | Install., matériel et outill. technique | 9 900,00 | 0,00 | | 0,00 | 0,00 | 0,00 | 0,00 | 0,00 |
| 2316 | Restaur. des biens histo. et culturels | 0,00 | 0,00 | | 40 500,00 | 40 500,00 | 0,00 | 40 500,00 | 40 500,00 |
| 238 | Avances commandes immo corporelles | 55 700,00 | 0,00 | | 152 813,00 | 152 813,00 | 0,00 | 152 813,00 | 152 813,00 |
| | Total des opérations d'équipement (4) | 1 939 677,00 | 0,00 | 20 305 861,52 | 4 619 500,00 | 4 619 500,00 | 4 619 500,00 | 0,00 | 4 619 500,00 |
| Total des dépenses d'équipement | | 9 383 463,50 | 1 984 143,39 | 20 305 861,52 | 9 350 105,00 | 9 350 105,00 | 4 619 500,00 | 4 730 605,00 | 11 334 248,39 |
| 10 | Dotations, fonds divers et réserves | 0,00 | 0,00 | | 0,00 | 0,00 | | 0,00 | 0,00 |
| 13 | Subventions d'investissement | 0,00 | 0,00 | | 0,00 | 0,00 | | 0,00 | 0,00 |
| 16 | Emprunts et dettes assimilées (sauf le 1688 non budgétaire) | 4 000,00 | 0,00 | | 12 700,00 | 12 700,00 | | 12 700,00 | 12 700,00 |
| 165 | Dépôts et cautionnements reçus | 4 000,00 | 0,00 | | 12 700,00 | 12 700,00 | | 12 700,00 | 12 700,00 |
| 18 | Cpte de liaison : affectation (BA,régie) | 0,00 | 0,00 | | 0,00 | 0,00 | | 0,00 | 0,00 |
| 26 | Participations et créances rattachées | 0,00 | 0,00 | 0,00 | 18 000,00 | 18 000,00 | 0,00 | 18 000,00 | 18 000,00 |
| 261 | Titres de participation | 0,00 | 0,00 | | 18 000,00 | 18 000,00 | 0,00 | 18 000,00 | 18 000,00 |
| 27 | Autres immobilisations financières | 0,00 | 0,00 | 0,00 | 0,00 | 0,00 | 0,00 | 0,00 | 0,00 |
| 020 | Dépenses imprévues (dans le cadre d'une AP) | | | 0,00 | | | | | |
| Total des dépenses financières | | 4 000,00 | 0,00 | 0,00 | 30 700,00 | 30 700,00 | 0,00 | 30 700,00 | 30 700,00 |
| 45... | Opérations pour compte de tiers (5) | 30 000,00 | 0,00 | 0,00 | 10 000,00 | 10 000,00 | 0,00 | 10 000,00 | 10 000,00 |

| Chap. / art. (1) | | Pour mémoire, budget précédent (2) | RAR N-1 I | Vote de l'assemblée sur les AP lors de la séance budgétaire (3) | Propositions nouvelles | Vote de l'assemblée II | Pour information Crédits gérés dans le cadre d'une AP | Crédits gérés (RAB N-1 + Vote) hors AP | III = I + II |
|-----------------------------------|---|------------------------------------|---------------------|---|------------------------|---------------------------|--|---|----------------------|
| 454110 | TRAVAUX EXECUTES D'OFFICE DEPENSES | 30 000,00 | 0,00 | | 10 000,00 | 10 000,00 | 0,00 | 10 000,00 | 10 000,00 |
| Total des dépenses réelles | | 9 417 463,50 | 1 984 143,39 | 20 305 861,52 | 9 390 805,00 | 9 390 805,00 | 4 619 500,00 | 4 771 305,00 | 11 374 948,39 |
| 040 | Opérations ordre transf. entre sections (6) | 443 000,00 | | | 150 000,00 | 150 000,00 | | 150 000,00 | 150 000,00 |
| | Reprise sur autofinancement antérieur | 443 000,00 | | | 150 000,00 | 150 000,00 | | 150 000,00 | 150 000,00 |
| 13911 | Subv. transf. Etat et établ. nationaux | 0,00 | | | 44 514,00 | 44 514,00 | | 44 514,00 | 44 514,00 |
| 13912 | Subv. transf. Régions | 0,00 | | | 15 000,00 | 15 000,00 | | 15 000,00 | 15 000,00 |
| 13913 | Subv. transf. Départements | 0,00 | | | 20 000,00 | 20 000,00 | | 20 000,00 | 20 000,00 |
| 139151 | Subv. transf. GFP de rattachement | 0,00 | | | 380,00 | 380,00 | | 380,00 | 380,00 |
| 13916 | Subv. transf. Autres E.P.L. | 0,00 | | | 0,00 | 0,00 | | 0,00 | 0,00 |
| 13918 | Autres subventions d'équipement transf. | 0,00 | | | 106,00 | 106,00 | | 106,00 | 106,00 |
| 13938 | Autres fonds equip. transférables | 443 000,00 | | | 70 000,00 | 70 000,00 | | 70 000,00 | 70 000,00 |
| | Charges transférées (7) | 0,00 | | | 0,00 | 0,00 | | 0,00 | 0,00 |
| 041 | Opérations patrimoniales (8) | 125 000,00 | | | 1 000 000,00 | 1 000 000,00 | | 1 000 000,00 | 1 000 000,00 |
| 2115 | Terrains bâtis | 125 000,00 | | | 0,00 | 0,00 | | 0,00 | 0,00 |
| 21318 | Autres bâtiments publics | 0,00 | | | 500 000,00 | 500 000,00 | | 500 000,00 | 500 000,00 |
| 2313 | Constructions | 0,00 | | | 500 000,00 | 500 000,00 | | 500 000,00 | 500 000,00 |
| Total des dépenses d'ordre | | 568 000,00 | | | 1 150 000,00 | 1 150 000,00 | | 1 150 000,00 | 1 150 000,00 |

(1) Détailler les articles conformément au plan de comptes.

(2) Voir état I-B pour le contenu du budget précédent.

(3) Il s'agit des AP nouvelles qui sont votées lors de la séance d'adoption du budget. Cela concerne les AP relatives à de nouvelles programmations pluriannuelles mais également les AP modifiant un stock d'AP existant.

(4) Voir état III-A2.1 pour le détail des opérations d'équipement.

(5) Il y a autant de ligne que d'opération pour compte de tiers.

(6) Cf. définition du chapitre des opérations d'ordre (DI 040 = RF 042).

(7) Aucune prévision budgétaire ne doit figurer à l'article 192 (cf. chapitre 024 « produit des cessions d'immobilisations »).

(8) Cf. définition du chapitre des opérations d'ordre (DI 041 = RI 041).

(9) Le chapitre 204 « Subventions d'équipement versées » est un chapitre globalisé regroupant les comptes 204 et 2324.

III – VOTE DU BUDGET**SECTION D'INVESTISSEMENT – VUE D'ENSEMBLE DES OPERATIONS****Vue d'ensemble des chapitres des opérations d'équipement**

| N° Opération | Libellé de l'opération | N° AP (1) | Pour mémoire réalisations cumulées au 01/01/N | RAR N-1 | Propositions nouvelles | Vote de l'assemblée | Pour information Crédits gérés dans le cadre d'une AP | Pour information Crédits gérés hors AP |
|--------------|--|-----------|---|-------------|------------------------|---------------------|---|--|
| 1108 | RESTRUCTURATION CENTRE NAUTIQUE | 1108 | 2 517 036,34 | 0,00 | 42 500,00 | 42 500,00 | 42 500,00 | 0,00 |
| 1501 | CONSTRUCTION NOUVEAU GROUPE SCOLAIRE FREYDIERE | GS1 | 5 537 861,52 | 0,00 | 0,00 | 0,00 | 0,00 | 0,00 |
| 181 | RENOVATION DES VITRAUX DE L'EGLISE SAINT NICOLAS | 181 | 186 442,85 | 0,00 | 7 000,00 | 7 000,00 | 7 000,00 | 0,00 |
| 2101 | CENTRE COMMERCIAL DES VERNES | 2101 | 2 134 437,59 | 0,00 | 2 000 000,00 | 2 000 000,00 | 2 000 000,00 | 0,00 |
| 2401 | RESTRUCTURATION ECOLE HENRI WALLON | 2401 | 0,00 | 0,00 | 1 000 000,00 | 1 000 000,00 | 1 000 000,00 | 0,00 |
| 2402 | REHABILITATION BATIMENT 2 RUE EUGENE POTTIER | 2402 | 0,00 | 0,00 | 1 570 000,00 | 1 570 000,00 | 1 570 000,00 | 0,00 |
| TOTAL | | | 10 375 778,30 | 0,00 | 4 619 500,00 | 4 619 500,00 | 4 619 500,00 | 0,00 |

(1) Colonne à renseigner uniquement lorsque l'opération d'équipement est afférente à une AP.

**III – VOTE DU BUDGET****SECTION D'INVESTISSEMENT – DETAIL DES OPERATIONS D'EQUIPEMENT**

(1) CHAPITRE DES OPERATIONS D'EQUIPEMENT N° : 1108
LIBELLE : RESTRUCTURATION CENTRE NAUTIQUE
AFFERENT A L'AUTORISATION DE PROGRAMME : 1108

DEPENSES

| Chap. / art. (2) | Libellé | AP votée y compris ajustement | Réalisations cumulées au 01/01/N | RAR N-1 | Propositions nouvelles | Vote de l'assemblée |
|------------------|--|-------------------------------|----------------------------------|---------------|------------------------|---------------------|
| DEPENSES | | 2 575 000,00 | 2 517 036,34 | a 0,00 | 42 500,00 | b 42 500,00 |
| 20 | Immobilisations incorporelles (sauf 204) | 0,00 | 0,00 | 0,00 | 0,00 | 0,00 |
| 204 | Subventions d'équipement versées (6) | 0,00 | 0,00 | 0,00 | 0,00 | 0,00 |
| 21 | Immobilisations corporelles | 0,00 | 0,00 | 0,00 | 0,00 | 0,00 |
| 22 | Immobilisations reçues en affectation | 0,00 | 0,00 | 0,00 | 0,00 | 0,00 |
| 23 | Immobilisations en cours (sauf 2324) | 2 575 000,00 | 2 517 036,34 | 0,00 | 42 500,00 | 42 500,00 |
| 2313 | Constructions | 2 575 000,00 | 2 517 036,34 | 0,00 | 42 500,00 | 42 500,00 |

FINANCEMENT EXTERNE (pour information) (facultatif)

| Chap. / art. (2) | Libellé | Réalisations cumulées affectées à l'opération au 01/01/N | RAR N-1 | Propositions nouvelles | Vote de l'assemblée |
|-------------------------------------|--|--|---------------|------------------------|---------------------|
| TOTAL RECETTES AFFECTEES (3) | | 0,00 | c 0,00 | 0,00 | d 0,00 |
| 13 | Subventions d'investissement (reçues) (sauf 138) | 0,00 | 0,00 | 0,00 | 0,00 |
| 16 | Emprunts et dettes assimilées (4) | 0,00 | 0,00 | 0,00 | 0,00 |
| 20 | Immobilisations incorporelles (sauf le 204) | 0,00 | 0,00 | 0,00 | 0,00 |
| 204 | Subventions d'équipement versées (6) | 0,00 | 0,00 | 0,00 | 0,00 |
| 21 | Immobilisations corporelles | 0,00 | 0,00 | 0,00 | 0,00 |
| 22 | Immobilisations reçues en affectation | 0,00 | 0,00 | 0,00 | 0,00 |
| 23 | Immobilisations en cours (sauf 2324) | 0,00 | 0,00 | 0,00 | 0,00 |

| | |
|--------------------------------------|-------------------|
| Solde = (c + d) – (a + b) (5) | -42 500,00 |
|--------------------------------------|-------------------|

(1) Ouvrir une page par chapitre d'opération.

(2) Détailler les articles utilisés conformément au plan de comptes.

(3) Exceptionnellement, les comptes 20, 204, 21, 22 et 23 sont en recettes réelles en cas de réduction ou d'annulation de mandats donnant lieu à reversement.

(4) Sauf 165, 166 et 16449.

(5) Indiquer le signe algébrique.

(6) Le chapitre 204 « Subventions d'équipement versées » est un chapitre globalisé regroupant les comptes 204 et 2324.

III – VOTE DU BUDGET**SECTION D'INVESTISSEMENT – DETAIL DES OPERATIONS D'EQU**

(1) CHAPITRE DES OPERATIONS D'EQUIPEMENT N° : 1501
LIBELLE : CONSTRUCTION NOUVEAU GROUPE SCOLAIRE FREYDIERE
AFFERENT A L'AUTORISATION DE PROGRAMME : GS1

DEPENSES

| Chap. / art. (2) | Libellé | AP votée y compris ajustement | Réalisations cumulées au 01/01/N | RAR N-1 | Propositions nouvelles | Vote de l'assemblée | | |
|------------------|--|-------------------------------|----------------------------------|----------|------------------------|---------------------|----------|-------------|
| DEPENSES | | 5 528 762,11 | 5 537 861,52 | a | 0,00 | 0,00 | b | 0,00 |
| 20 | Immobilisations incorporelles (sauf 204) | 0,00 | 0,00 | 0,00 | 0,00 | 0,00 | | 0,00 |
| 204 | Subventions d'équipement versées (6) | 0,00 | 0,00 | 0,00 | 0,00 | 0,00 | | 0,00 |
| 21 | Immobilisations corporelles | 0,00 | 9 099,05 | 0,00 | 0,00 | 0,00 | | 0,00 |
| 21841 | Matériel de bureau et mobilier scolaire | 0,00 | 9 099,05 | 0,00 | 0,00 | 0,00 | | 0,00 |
| 22 | Immobilisations reçues en affectation | 0,00 | 0,00 | 0,00 | 0,00 | 0,00 | | 0,00 |
| 23 | Immobilisations en cours (sauf 2324) | 5 528 762,11 | 5 528 762,47 | 0,00 | 0,00 | 0,00 | | 0,00 |
| 2313 | Constructions | 5 528 762,11 | 5 528 762,47 | 0,00 | 0,00 | 0,00 | | 0,00 |

FINANCEMENT EXTERNE (pour information) (facultatif)

| Chap. / art. (2) | Libellé | Réalisations cumulées affectées à l'opération au 01/01/N | RAR N-1 | Propositions nouvelles | Vote de l'assemblée | | |
|-------------------------------------|--|--|----------|------------------------|---------------------|----------|-------------|
| TOTAL RECETTES AFFECTEES (3) | | 0,00 | c | 0,00 | 0,00 | d | 0,00 |
| 13 | Subventions d'investissement (reçues) (sauf 138) | 0,00 | 0,00 | 0,00 | 0,00 | | 0,00 |
| 16 | Emprunts et dettes assimilées (4) | 0,00 | 0,00 | 0,00 | 0,00 | | 0,00 |
| 20 | Immobilisations incorporelles (sauf le 204) | 0,00 | 0,00 | 0,00 | 0,00 | | 0,00 |
| 204 | Subventions d'équipement versées (6) | 0,00 | 0,00 | 0,00 | 0,00 | | 0,00 |
| 21 | Immobilisations corporelles | 0,00 | 0,00 | 0,00 | 0,00 | | 0,00 |
| 22 | Immobilisations reçues en affectation | 0,00 | 0,00 | 0,00 | 0,00 | | 0,00 |
| 23 | Immobilisations en cours (sauf 2324) | 0,00 | 0,00 | 0,00 | 0,00 | | 0,00 |

Solde = (c + d) – (a + b) (5)**0,00**

(1) Ouvrir une page par chapitre d'opération.

(2) Détailler les articles utilisés conformément au plan de comptes.

(3) Exceptionnellement, les comptes 20, 204, 21, 22 et 23 sont en recettes réelles en cas de réduction ou d'annulation de mandats donnant lieu à reversement.

(4) Sauf 165, 166 et 16449.

(5) Indiquer le signe algébrique.

(6) Le chapitre 204 « Subventions d'équipement versées » est un chapitre globalisé regroupant les comptes 204 et 2324.

III – VOTE DU BUDGET**SECTION D'INVESTISSEMENT – DETAIL DES OPERATIONS D'EQUIPEMENT**

(1) CHAPITRE DES OPERATIONS D'EQUIPEMENT N° : 181
LIBELLE : RENOVATION DES VITRAUX DE L'EGLISE SAINT NICOLAS
AFFERENT A L'AUTORISATION DE PROGRAMME : 181

DEPENSES

| Chap. / art. (2) | Libellé | AP votée y compris ajustement | Réalisations cumulées au 01/01/N | RAR N-1 | Propositions nouvelles | Vote de l'assemblée |
|------------------|--|-------------------------------|----------------------------------|---------------|------------------------|---------------------|
| DEPENSES | | 443 000,00 | 186 442,85 | a 0,00 | 7 000,00 | b 7 000,00 |
| 20 | Immobilisations incorporelles (sauf 204) | 0,00 | 0,00 | 0,00 | 0,00 | 0,00 |
| 204 | Subventions d'équipement versées (6) | 0,00 | 0,00 | 0,00 | 0,00 | 0,00 |
| 21 | Immobilisations corporelles | 0,00 | 0,00 | 0,00 | 0,00 | 0,00 |
| 22 | Immobilisations reçues en affectation | 0,00 | 0,00 | 0,00 | 0,00 | 0,00 |
| 23 | Immobilisations en cours (sauf 2324) | 443 000,00 | 186 442,85 | 0,00 | 7 000,00 | 7 000,00 |
| 2313 | Constructions | 443 000,00 | 186 442,85 | 0,00 | 7 000,00 | 7 000,00 |

FINANCEMENT EXTERNE (pour information) (facultatif)

| Chap. / art. (2) | Libellé | Réalisations cumulées affectées à l'opération au 01/01/N | RAR N-1 | Propositions nouvelles | Vote de l'assemblée |
|-------------------------------------|--|--|---------------|------------------------|---------------------|
| TOTAL RECETTES AFFECTEES (3) | | 0,00 | c 0,00 | 0,00 | d 0,00 |
| 13 | Subventions d'investissement (reçues) (sauf 138) | 0,00 | 0,00 | 0,00 | 0,00 |
| 16 | Emprunts et dettes assimilées (4) | 0,00 | 0,00 | 0,00 | 0,00 |
| 20 | Immobilisations incorporelles (sauf le 204) | 0,00 | 0,00 | 0,00 | 0,00 |
| 204 | Subventions d'équipement versées (6) | 0,00 | 0,00 | 0,00 | 0,00 |
| 21 | Immobilisations corporelles | 0,00 | 0,00 | 0,00 | 0,00 |
| 22 | Immobilisations reçues en affectation | 0,00 | 0,00 | 0,00 | 0,00 |
| 23 | Immobilisations en cours (sauf 2324) | 0,00 | 0,00 | 0,00 | 0,00 |

Solde = (c + d) – (a + b) (5)**-7 000,00**

(1) Ouvrir une page par chapitre d'opération.

(2) Détailler les articles utilisés conformément au plan de comptes.

(3) Exceptionnellement, les comptes 20, 204, 21, 22 et 23 sont en recettes réelles en cas de réduction ou d'annulation de mandats donnant lieu à reversement.

(4) Sauf 165, 166 et 16449.

(5) Indiquer le signe algébrique.

(6) Le chapitre 204 « Subventions d'équipement versées » est un chapitre globalisé regroupant les comptes 204 et 2324.

III – VOTE DU BUDGET**SECTION D'INVESTISSEMENT – DETAIL DES OPERATIONS D'EQU**

(1) CHAPITRE DES OPERATIONS D'EQUIPEMENT N° : 2101
LIBELLE : CENTRE COMMERCIAL DES VERNES
AFFERENT A L'AUTORISATION DE PROGRAMME : 2101

DEPENSES

| Chap. / art. (2) | Libellé | AP votée y compris ajustement | Réalisations cumulées au 01/01/N | RAR N-1 | Propositions nouvelles | Vote de l'assemblée |
|------------------|--|-------------------------------|----------------------------------|---------------|------------------------|-----------------------|
| DEPENSES | | 5 500 000,00 | 2 134 437,59 | a 0,00 | 2 000 000,00 | b 2 000 000,00 |
| 20 | Immobilisations incorporelles (sauf 204) | 605 375,65 | 505 375,65 | 0,00 | 100 000,00 | 100 000,00 |
| 2031 | Frais d'études | 605 375,65 | 505 375,65 | 0,00 | 100 000,00 | 100 000,00 |
| 204 | Subventions d'équipement versées (6) | 0,00 | 0,00 | 0,00 | 0,00 | 0,00 |
| 21 | Immobilisations corporelles | 0,00 | 0,00 | 0,00 | 0,00 | 0,00 |
| 22 | Immobilisations reçues en affectation | 0,00 | 0,00 | 0,00 | 0,00 | 0,00 |
| 23 | Immobilisations en cours (sauf 2324) | 4 894 624,35 | 1 629 061,94 | 0,00 | 1 900 000,00 | 1 900 000,00 |
| 2313 | Constructions | 4 889 044,01 | 1 623 481,60 | 0,00 | 1 900 000,00 | 1 900 000,00 |
| 238 | Avances commandes immo corporelles | 5 580,34 | 5 580,34 | 0,00 | 0,00 | 0,00 |

FINANCEMENT EXTERNE (pour information) (facultatif)

| Chap. / art. (2) | Libellé | Réalisations cumulées affectées à l'opération au 01/01/N | RAR N-1 | Propositions nouvelles | Vote de l'assemblée |
|-------------------------------------|--|--|---------------|------------------------|---------------------|
| TOTAL RECETTES AFFECTEES (3) | | 0,00 | c 0,00 | 0,00 | d 0,00 |
| 13 | Subventions d'investissement (reçues) (sauf 138) | 0,00 | 0,00 | 0,00 | 0,00 |
| 16 | Emprunts et dettes assimilées (4) | 0,00 | 0,00 | 0,00 | 0,00 |
| 20 | Immobilisations incorporelles (sauf le 204) | 0,00 | 0,00 | 0,00 | 0,00 |
| 204 | Subventions d'équipement versées (6) | 0,00 | 0,00 | 0,00 | 0,00 |
| 21 | Immobilisations corporelles | 0,00 | 0,00 | 0,00 | 0,00 |
| 22 | Immobilisations reçues en affectation | 0,00 | 0,00 | 0,00 | 0,00 |
| 23 | Immobilisations en cours (sauf 2324) | 0,00 | 0,00 | 0,00 | 0,00 |

Solde = (c + d) – (a + b) (5)**-2 000 000,00**

(1) Ouvrir une page par chapitre d'opération.

(2) Détailler les articles utilisés conformément au plan de comptes.

(3) Exceptionnellement, les comptes 20, 204, 21, 22 et 23 sont en recettes réelles en cas de réduction ou d'annulation de mandats donnant lieu à reversement.

(4) Sauf 165, 166 et 16449.

(5) Indiquer le signe algébrique.

(6) Le chapitre 204 « Subventions d'équipement versées » est un chapitre globalisé regroupant les comptes 204 et 2324.

III – VOTE DU BUDGET**SECTION D'INVESTISSEMENT – DETAIL DES OPERATIONS D'EQUIPEMENT**

**(1) CHAPITRE DES OPERATIONS D'EQUIPEMENT N° : 2401
LIBELLE : RESTUCTURATION ECOLE HENRI WALLON
AFFERENT A L'AUTORISATION DE PROGRAMME : 2401**

DEPENSES

| Chap. / art. (2) | Libellé | AP votée y compris ajustement | Réalisations cumulées au 01/01/N | RAR N-1 | Propositions nouvelles | Vote de l'assemblée |
|------------------|--|-------------------------------|----------------------------------|---------------|------------------------|-----------------------|
| DEPENSES | | 2 750 000,00 | 0,00 | a 0,00 | 1 000 000,00 | b 1 000 000,00 |
| 20 | Immobilisations incorporelles (sauf 204) | 0,00 | 0,00 | 0,00 | 0,00 | 0,00 |
| 204 | Subventions d'équipement versées (6) | 0,00 | 0,00 | 0,00 | 0,00 | 0,00 |
| 21 | Immobilisations corporelles | 0,00 | 0,00 | 0,00 | 0,00 | 0,00 |
| 22 | Immobilisations reçues en affectation | 0,00 | 0,00 | 0,00 | 0,00 | 0,00 |
| 23 | Immobilisations en cours (sauf 2324) | 2 750 000,00 | 0,00 | 0,00 | 1 000 000,00 | 1 000 000,00 |
| 2313 | Constructions | 2 750 000,00 | 0,00 | 0,00 | 1 000 000,00 | 1 000 000,00 |

FINANCEMENT EXTERNE (pour information) (facultatif)

| Chap. / art. (2) | Libellé | Réalisations cumulées affectées à l'opération au 01/01/N | RAR N-1 | Propositions nouvelles | Vote de l'assemblée |
|-------------------------------------|--|--|---------------|------------------------|---------------------|
| TOTAL RECETTES AFFECTEES (3) | | 0,00 | c 0,00 | 0,00 | d 0,00 |
| 13 | Subventions d'investissement (reçues) (sauf 138) | 0,00 | 0,00 | 0,00 | 0,00 |
| 16 | Emprunts et dettes assimilées (4) | 0,00 | 0,00 | 0,00 | 0,00 |
| 20 | Immobilisations incorporelles (sauf le 204) | 0,00 | 0,00 | 0,00 | 0,00 |
| 204 | Subventions d'équipement versées (6) | 0,00 | 0,00 | 0,00 | 0,00 |
| 21 | Immobilisations corporelles | 0,00 | 0,00 | 0,00 | 0,00 |
| 22 | Immobilisations reçues en affectation | 0,00 | 0,00 | 0,00 | 0,00 |
| 23 | Immobilisations en cours (sauf 2324) | 0,00 | 0,00 | 0,00 | 0,00 |

Solde = (c + d) – (a + b) (5)**-1 000 000,00**

(1) Ouvrir une page par chapitre d'opération.

(2) Détailler les articles utilisés conformément au plan de comptes.

(3) Exceptionnellement, les comptes 20, 204, 21, 22 et 23 sont en recettes réelles en cas de réduction ou d'annulation de mandats donnant lieu à reversement.

(4) Sauf 165, 166 et 16449.

(5) Indiquer le signe algébrique.

(6) Le chapitre 204 « Subventions d'équipement versées » est un chapitre globalisé regroupant les comptes 204 et 2324.

III – VOTE DU BUDGET**SECTION D'INVESTISSEMENT – DETAIL DES OPERATIONS D'EQUIPEMENT**

**(1) CHAPITRE DES OPERATIONS D'EQUIPEMENT N° : 2402
LIBELLE : REHABILITATION BATIMENT 2 RUE EUGENE POTTIER
AFFERENT A L'AUTORISATION DE PROGRAMME : 2402**

DEPENSES

| Chap. / art. (2) | Libellé | AP votée y compris ajustement | Réalisations cumulées au 01/01/N | RAR N-1 | Propositions nouvelles | Vote de l'assemblée |
|------------------|--|-------------------------------|----------------------------------|---------------|------------------------|-----------------------|
| DEPENSES | | 3 500 000,00 | 0,00 | a 0,00 | 1 570 000,00 | b 1 570 000,00 |
| 20 | Immobilisations incorporelles (sauf 204) | 0,00 | 0,00 | 0,00 | 0,00 | 0,00 |
| 204 | Subventions d'équipement versées (6) | 0,00 | 0,00 | 0,00 | 0,00 | 0,00 |
| 21 | Immobilisations corporelles | 0,00 | 0,00 | 0,00 | 0,00 | 0,00 |
| 22 | Immobilisations reçues en affectation | 0,00 | 0,00 | 0,00 | 0,00 | 0,00 |
| 23 | Immobilisations en cours (sauf 2324) | 3 500 000,00 | 0,00 | 0,00 | 1 570 000,00 | 1 570 000,00 |
| 2313 | Constructions | 3 500 000,00 | 0,00 | 0,00 | 1 570 000,00 | 1 570 000,00 |

FINANCEMENT EXTERNE (pour information) (facultatif)

| Chap. / art. (2) | Libellé | Réalisations cumulées affectées à l'opération au 01/01/N | RAR N-1 | Propositions nouvelles | Vote de l'assemblée |
|-------------------------------------|--|--|---------------|------------------------|---------------------|
| TOTAL RECETTES AFFECTEES (3) | | 0,00 | c 0,00 | 0,00 | d 0,00 |
| 13 | Subventions d'investissement (reçues) (sauf 138) | 0,00 | 0,00 | 0,00 | 0,00 |
| 16 | Emprunts et dettes assimilées (4) | 0,00 | 0,00 | 0,00 | 0,00 |
| 20 | Immobilisations incorporelles (sauf le 204) | 0,00 | 0,00 | 0,00 | 0,00 |
| 204 | Subventions d'équipement versées (6) | 0,00 | 0,00 | 0,00 | 0,00 |
| 21 | Immobilisations corporelles | 0,00 | 0,00 | 0,00 | 0,00 |
| 22 | Immobilisations reçues en affectation | 0,00 | 0,00 | 0,00 | 0,00 |
| 23 | Immobilisations en cours (sauf 2324) | 0,00 | 0,00 | 0,00 | 0,00 |

| | | | | |
|--------------------------------------|--|--|--|----------------------|
| Solde = (c + d) – (a + b) (5) | | | | -1 570 000,00 |
|--------------------------------------|--|--|--|----------------------|

(1) Ouvrir une page par chapitre d'opération.

(2) Détailler les articles utilisés conformément au plan de comptes.

(3) Exceptionnellement, les comptes 20, 204, 21, 22 et 23 sont en recettes réelles en cas de réduction ou d'annulation de mandats donnant lieu à reversement.

(4) Sauf 165, 166 et 16449.

(5) Indiquer le signe algébrique.

(6) Le chapitre 204 « Subventions d'équipement versées » est un chapitre globalisé regroupant les comptes 204 et 2324.



III – VOTE DU BUDGET

SECTION D'INVESTISSEMENT – DETAIL DES OPERATIONS D'EQUI

Cet état ne contient pas d'information.

III – VOTE DU BUDGET

SECTION D'INVESTISSEMENT – RECETTES – DETAIL PAR ARTICLE

| Chap. / art. (1) | | Pour mémoire, budget précédent (2) | RAR N-1 | Propositions nouvelles | Vote de l'assemblée | TOTAL (RAR N-1 + Vote) |
|--|--|---------------------------------------|-------------|---------------------------|----------------------|---------------------------|
| | | | I | | II | III = I + II |
| TOTAL | | 6 791 400,85 | 0,00 | 10 540 805,00 | 10 540 805,00 | 10 540 805,00 |
| 018 | RSA | 0,00 | 0,00 | 0,00 | 0,00 | 0,00 |
| 13 | Subventions d'investissement (hors 138) | 2 431 457,00 | 0,00 | 3 503 687,00 | 3 503 687,00 | 3 503 687,00 |
| 1311 | Subv. transf. Etat et établ. nationaux | 261 568,00 | 0,00 | 109 304,00 | 109 304,00 | 109 304,00 |
| 1312 | Subv. transf. Régions | 71 532,00 | 0,00 | 45 211,00 | 45 211,00 | 45 211,00 |
| 13151 | Subv. transf. GFP de rattachement | 2 726,00 | 0,00 | 45 014,00 | 45 014,00 | 45 014,00 |
| 1321 | Subv. non transf. Etat, établ. nationaux | 2 017 115,00 | 0,00 | 1 346 240,00 | 1 346 240,00 | 1 346 240,00 |
| 13251 | Subv. non transf. GFP de rattachement | 32 516,00 | 0,00 | 995 418,00 | 995 418,00 | 995 418,00 |
| 1326 | Subv. non transf. Autres E.P.L. | 0,00 | 0,00 | 90 000,00 | 90 000,00 | 90 000,00 |
| 1328 | Autres subventions d'équip. non transf. | 46 000,00 | 0,00 | 872 500,00 | 872 500,00 | 872 500,00 |
| 16 | Emprunts et dettes assimilées (hors 1688 non budgétaire) (3) | 0,00 | 0,00 | 867 113,33 | 867 113,33 | 867 113,33 |
| 1641 | Emprunts en euros | 0,00 | 0,00 | 567 113,33 | 567 113,33 | 567 113,33 |
| 16876 | Dettes - Autres établ. publics locaux | 0,00 | 0,00 | 300 000,00 | 300 000,00 | 300 000,00 |
| 20 | Immobilisations incorporelles (sauf 204) (4) | 0,00 | 0,00 | 0,00 | 0,00 | 0,00 |
| 204 | Subventions d'équipement versées (4) (10) | 0,00 | 0,00 | 0,00 | 0,00 | 0,00 |
| 21 | Immobilisations corporelles (4) | 0,00 | 0,00 | 0,00 | 0,00 | 0,00 |
| 22 | Immobilisations reçues en affectation (4) | 0,00 | 0,00 | 0,00 | 0,00 | 0,00 |
| 23 | Immobilisations en cours (sauf 2324) (4) | 0,00 | 0,00 | 0,00 | 0,00 | 0,00 |
| Total des recettes d'équipement | | 2 431 457,00 | 0,00 | 4 370 800,33 | 4 370 800,33 | 4 370 800,33 |
| 10 | Dotations, fonds divers et réserves (sauf 1068) | 528 499,69 | 0,00 | 825 000,00 | 825 000,00 | 825 000,00 |
| 10222 | FCTVA | 528 499,69 | 0,00 | 825 000,00 | 825 000,00 | 825 000,00 |
| 138 | Autres subventions invest. non transf. | 0,00 | 0,00 | 0,00 | 0,00 | 0,00 |
| 16 | Emprunts et dettes assimilées (16449, 165 et 166) | 4 000,00 | 0,00 | 12 700,00 | 12 700,00 | 12 700,00 |
| 165 | Dépôts et cautionnements reçus | 4 000,00 | 0,00 | 12 700,00 | 12 700,00 | 12 700,00 |
| 18 | Cpte de liaison : affectation (BA,régie) | 0,00 | 0,00 | 0,00 | 0,00 | 0,00 |
| 26 | Participations et créances rattachées | 0,00 | 0,00 | 0,00 | 0,00 | 0,00 |
| 27 | Autres immobilisations financières | 0,00 | 0,00 | 0,00 | 0,00 | 0,00 |
| 024 | Produits des cessions d'immobilisations | 861 620,00 | 0,00 | 534 000,00 | 534 000,00 | 534 000,00 |
| Total des recettes financières | | 1 394 119,69 | 0,00 | 1 371 700,00 | 1 371 700,00 | 1 371 700,00 |
| 45 | Chapitres d'opérations pour compte de tiers (5) | 30 000,00 | 0,00 | 10 000,00 | 10 000,00 | 10 000,00 |
| Total des recettes réelles | | 3 855 576,69 | 0,00 | 5 752 500,33 | 5 752 500,33 | 5 752 500,33 |
| 021 | Virement de la section de fonctionnement | 805 824,16 | | 1 988 304,67 | 1 988 304,67 | 1 988 304,67 |
| 040 | Opérations ordre transf. entre sections (6) (7) (8) | 2 005 000,00 | | 1 800 000,00 | 1 800 000,00 | 1 800 000,00 |
| 192 | Plus ou moins-values sur cession immo. | 0,00 | | 0,00 | 0,00 | 0,00 |
| 28031 | Frais d'études | 0,00 | | 95 232,80 | 95 232,80 | 95 232,80 |
| 2804111 | Subv. Etat : Bien mobilier, matériel | 0,00 | | 117 899,00 | 117 899,00 | 117 899,00 |
| 28041512 | Subv. Grpt : Bâtiments, installations | 0,00 | | 47 760,00 | 47 760,00 | 47 760,00 |
| 28041582 | Autres grpts - Bâtiments et installat° | 0,00 | | 141 547,00 | 141 547,00 | 141 547,00 |

| Chap. / art. (1) | | Pour mémoire, budget précédent (2) | RAR N-1 | Propositions nouvelles | Vote | Publié le |
|-----------------------------------|--|------------------------------------|---------|------------------------|---------------------|---------------------|
| | | | I | | II | III = I + II |
| 2804183 | Autres org pub-Proj infrastruct int nat. | 0,00 | | 68 639,65 | 68 639,65 | 68 639,65 |
| 280422 | Privé - Bâtiments et installations | 0,00 | | 162 610,00 | 162 610,00 | 162 610,00 |
| 2805 | Licences, logiciels, droits similaires | 0,00 | | 12 161,40 | 12 161,40 | 12 161,40 |
| 28121 | Plantations d'arbres et d'arbustes | 0,00 | | 9 555,88 | 9 555,88 | 9 555,88 |
| 28128 | Autres aménagements de terrains | 0,00 | | 24 982,56 | 24 982,56 | 24 982,56 |
| 281321 | Immeubles de rapport | 0,00 | | 98 885,46 | 98 885,46 | 98 885,46 |
| 281351 | Bâtiments publics | 0,00 | | 18 109,80 | 18 109,80 | 18 109,80 |
| 28152 | Installations de voirie | 0,00 | | 23 919,08 | 23 919,08 | 23 919,08 |
| 281538 | Autres réseaux | 0,00 | | 12 970,00 | 12 970,00 | 12 970,00 |
| 2815738 | Autre matériel et outillage de voirie | 0,00 | | 4 086,89 | 4 086,89 | 4 086,89 |
| 28158 | Autres inst.,matériel,outil. techniques | 0,00 | | 106 931,44 | 106 931,44 | 106 931,44 |
| 28181 | Installations générales, aménagt divers | 0,00 | | 4 288,00 | 4 288,00 | 4 288,00 |
| 281828 | Autres matériels de transport | 0,00 | | 87 343,30 | 87 343,30 | 87 343,30 |
| 281831 | Matériel informatique scolaire | 0,00 | | 21 051,96 | 21 051,96 | 21 051,96 |
| 281838 | Autre matériel informatique | 0,00 | | 354 823,83 | 354 823,83 | 354 823,83 |
| 281841 | Matériel de bureau et mobilier scolaire | 0,00 | | 27 555,81 | 27 555,81 | 27 555,81 |
| 281848 | Autres matériels de bureau et mobiliers | 0,00 | | 75 201,18 | 75 201,18 | 75 201,18 |
| 28185 | Matériel de téléphonie | 0,00 | | 7 792,00 | 7 792,00 | 7 792,00 |
| 28188 | Autres immo. corporelles | 2 005 000,00 | | 276 652,96 | 276 652,96 | 276 652,96 |
| 041 | Opérations patrimoniales (9) | 125 000,00 | | 1 000 000,00 | 1 000 000,00 | 1 000 000,00 |
| 2031 | Frais d'études | 0,00 | | 1 000 000,00 | 1 000 000,00 | 1 000 000,00 |
| 275 | Dépôts et cautionnements versés | 125 000,00 | | 0,00 | 0,00 | 0,00 |
| Total des recettes d'ordre | | 2 935 824,16 | | 4 788 304,67 | 4 788 304,67 | 4 788 304,67 |

(1) Détailler les articles utilisés conformément au plan de comptes.

(2) Voir état I-B pour le contenu du budget précédent.

(3) Sauf 165, 166 et 16449.

(4) Exceptionnellement, les comptes 20, 204, 21, 22 et 23 sont en recettes réelles en cas de réduction ou d'annulation de mandats donnant lieu à reversement.

(5) Voir l'annexe IV-B5 pour le détail des opérations pour compte de tiers.

(6) Cf. définition du chapitre des opérations d'ordre (RI 040 = DF 042).

(7) Les comptes 15, 29, 39, 49 et 59 peuvent figurer dans le détail du chapitre si la collectivité a opté pour le régime des provisions budgétaires, conformément aux dispositions législatives et réglementaires applicables.

(8) Aucune prévision budgétaire ne doit figurer à l'article 192 (cf. chapitre 024 « produit des cessions d'immobilisations »).

(9) Cf. définition du chapitre des opérations d'ordre (DI 041 = RI 041).

(10) Le chapitre 204 « Subventions d'équipement versées » est un chapitre globalisé regroupant les comptes 204 et 2324.

III – VOTE DU BUDGET

SECTION DE FONCTIONNEMENT – VUE D'ENSEMBLE – AE NOUVELLES ET CREDITS DE L'EXERCICE

DEPENSES

| Chap. | Libellé | Pour mémoire, budget précédent (1) | RAR N-1 I | Vote de l'assemblée sur les AE lors de la séance budgétaire (2) | Propositions nouvelles | Vote de l'assemblée II | Pour information, dépenses gérées dans le cadre d'une AE | Pour information, dépenses gérées hors AE | TOTAL (RAR N-1 + Vote) III = I + II |
|--|--|------------------------------------|--------------|---|------------------------|---------------------------|--|---|--|
| TOTAL | | 31 384 785,64 | 0,00 | 0,00 | 31 353 306,18 | 31 353 306,18 | 0,00 | 31 353 306,18 | 31 353 306,18 |
| 011 | Charges à caractère général (3) | 8 072 246,69 | 0,00 | 0,00 | 7 126 910,20 | 7 126 910,20 | 0,00 | 7 126 910,20 | 7 126 910,20 |
| 012 | Charges de personnel et frais assimilés (3) | 17 401 158,15 | 0,00 | | 17 384 783,00 | 17 384 783,00 | | 17 384 783,00 | 17 384 783,00 |
| 014 | Atténuations de produits | 0,00 | 0,00 | | 0,00 | 0,00 | | 0,00 | 0,00 |
| 016 | APA | 0,00 | 0,00 | 0,00 | 0,00 | 0,00 | 0,00 | 0,00 | 0,00 |
| 017 | RSA / Régularisations de RMI | 0,00 | 0,00 | 0,00 | 0,00 | 0,00 | 0,00 | 0,00 | 0,00 |
| 65 | Autres charges de gestion courante (sauf 6586) (3) | 2 850 556,64 | 0,00 | 0,00 | 2 967 308,31 | 2 967 308,31 | 0,00 | 2 967 308,31 | 2 967 308,31 |
| 6586 | Frais fonctionnement des groupes d'élus | 0,00 | 0,00 | | 0,00 | 0,00 | | 0,00 | 0,00 |
| Total des dépenses de gestion des services | | 28 323 961,48 | 0,00 | 0,00 | 27 479 001,51 | 27 479 001,51 | 0,00 | 27 479 001,51 | 27 479 001,51 |
| 66 | Charges financières | 0,00 | 0,00 | | 0,00 | 0,00 | | 0,00 | 0,00 |
| 67 | Charges spécifiques (3) | 238 000,00 | 0,00 | | 83 000,00 | 83 000,00 | | 83 000,00 | 83 000,00 |
| 68 | Dotations aux provisions, dépréciations (semi-budgétaires) (3) | 12 000,00 | | | 3 000,00 | 3 000,00 | | 3 000,00 | 3 000,00 |
| 022 | Dépenses imprévues (dans le cadre d'une AE) | | | 0,00 | | | | | |
| Total des dépenses financières | | 250 000,00 | 0,00 | 0,00 | 86 000,00 | 86 000,00 | | 86 000,00 | 86 000,00 |
| Total des dépenses réelles | | 28 573 961,48 | 0,00 | 0,00 | 27 565 001,51 | 27 565 001,51 | 0,00 | 27 565 001,51 | 27 565 001,51 |
| 023 | Virement à la section d'investissement | 805 824,16 | | | 1 988 304,67 | 1 988 304,67 | | 1 988 304,67 | 1 988 304,67 |
| 042 | Opérations ordre transf. entre sections (4) | 2 005 000,00 | | | 1 800 000,00 | 1 800 000,00 | | 1 800 000,00 | 1 800 000,00 |
| 043 | Opérations ordre intérieur de la section | 0,00 | | | 0,00 | 0,00 | | 0,00 | 0,00 |
| Total des dépenses d'ordre | | 2 810 824,16 | | | 3 788 304,67 | 3 788 304,67 | | 3 788 304,67 | 3 788 304,67 |
| D002 Résultat reporté ou anticipé (5) | | | | | | | | | 0,00 |
| Total des dépenses de fonctionnement cumulées | | | | | | | | | 31 353 306,18 |

(1) Voir état I-B pour le contenu du budget précédent.

(2) Il s'agit des AE nouvelles qui sont votées lors de la séance d'adoption du budget. Cela concerne les AE relatives à de nouveaux engagements pluriannuels mais également les AE modifiant un stock d'AE existant.

(3) Hors dépenses imputées aux chapitres 016 et 017.

(4) Les comptes 68 peuvent figurer dans le détail du chapitre si la collectivité a opté pour le régime des provisions budgétaires, conformément aux dispositions législatives et réglementaires applicables.

(5) Inscrire en cas de reprise des résultats de l'exercice précédent (après vote du compte administratif) ou si reprise anticipée des résultats.

Envoyé en préfecture le 02/04/2024

Reçu en préfecture le 02/04/2024

Publié le



ID : 069-216900910-20240328-DEL20240328_11-DE

III – VOTE DU BUDGET**SECTION DE FONCTIONNEMENT – VUE D'ENSEMBLE****III****B****RECETTES**

| Chap. | Libellé | Pour mémoire, budget précédent (1) | RAR N-1 I | Propositions nouvelles | Vote de l'assemblée II | Total (RAR N-1 + Vote) III = I + II |
|---|--|--|------------------|---------------------------|-------------------------------|---|
| TOTAL | | 30 795 178,00 | 0,00 | 30 154 638,00 | 30 154 638,00 | 30 154 638,00 |
| 013 | Atténuations de charges (2) | 245 000,00 | 0,00 | 52 200,00 | 52 200,00 | 52 200,00 |
| 016 | APA | 0,00 | 0,00 | 0,00 | 0,00 | 0,00 |
| 017 | RSA / Régularisations de RMI | 0,00 | 0,00 | 0,00 | 0,00 | 0,00 |
| 70 | Prod. services, domaine, ventes diverses | 978 051,00 | 0,00 | 1 089 775,00 | 1 089 775,00 | 1 089 775,00 |
| 73 | Impôts et taxes (sauf 731) | 6 955 290,00 | 0,00 | 6 951 781,00 | 6 951 781,00 | 6 951 781,00 |
| 731 | Fiscalité locale | 12 661 015,00 | 0,00 | 12 093 860,00 | 12 093 860,00 | 12 093 860,00 |
| 74 | Dotations et participations (2) | 8 965 752,00 | 0,00 | 9 326 999,00 | 9 326 999,00 | 9 326 999,00 |
| 75 | Autres produits de gestion courante (2) | 431 070,00 | 0,00 | 484 023,00 | 484 023,00 | 484 023,00 |
| Total des recettes de gestion des services | | 30 236 178,00 | 0,00 | 29 998 638,00 | 29 998 638,00 | 29 998 638,00 |
| 76 | Produits financiers | 0,00 | 0,00 | 6 000,00 | 6 000,00 | 6 000,00 |
| 77 | Produits spécifiques (2) | 0,00 | 0,00 | 0,00 | 0,00 | 0,00 |
| 78 | Reprises amort., dépréciations, prov. (semi-budgétaires) (2) | 116 000,00 | | 0,00 | 0,00 | 0,00 |
| Total des recettes financières | | 116 000,00 | 0,00 | 6 000,00 | 6 000,00 | 6 000,00 |
| Total des recettes réelles | | 30 352 178,00 | 0,00 | 30 004 638,00 | 30 004 638,00 | 30 004 638,00 |
| 042 | Opérations ordre transf. entre sections (3) (4) (5) | 443 000,00 | | 150 000,00 | 150 000,00 | 150 000,00 |
| 043 | Opérations ordre intérieur de la section (6) | 0,00 | | 0,00 | 0,00 | 0,00 |
| Total des recettes d'ordre | | 443 000,00 | | 150 000,00 | 150 000,00 | 150 000,00 |

R002 Résultat reporté ou anticipé (7)**1 198 668,18****Total des recettes de fonctionnement cumulées****31 353 306,18**

(1) Voir état I-B pour le contenu du budget précédent.

(2) Hors recettes imputées aux chapitres 016 et 017.

(3) Cf. définition du chapitre des opérations d'ordre (RF 042 = DI 040).

(4) Les comptes 78 peuvent figurer dans le détail du chapitre si la collectivité a opté pour le régime des provisions budgétaires, conformément aux dispositions législatives et réglementaires applicables.

(5) Aucune prévision budgétaire ne doit figurer aux articles 775 et 776 (cf. chapitre 024 « produit des cessions d'immobilisations »).

(6) Chapitre destiné à retracer les opérations particulières telles que les opérations de stocks ou liées à la tenue d'un inventaire permanent simplifié.

(7) Inscrire en cas de reprise des résultats de l'exercice précédent (après vote du compte administratif) ou si reprise anticipée des résultats.

III – VOTE DU BUDGET

SECTION DE FONCTIONNEMENT – DEPENSES – DETAIL PAR ARTICLE

| Chap. / art. (1) | Libellé | Pour mémoire, budget précédent (2) | RAR N-1 I | Vote de l'assemblée sur les AE lors de la séance budgétaire (3) | Propositions nouvelles | Vote de l'assemblée II | Pour information Crédits gérés dans le cadre d'une AE | Pour information Crédits gérés hors AE | TOTAL (RAR N-1 + Vote) III = I + II |
|---------------------|--|--|------------------|---|---------------------------|----------------------------------|---|---|--|
| TOTAL | | 31 384 785,64 | 0,00 | 0,00 | 31 353 306,18 | 31 353 306,18 | 0,00 | 31 353 306,18 | 31 353 306,18 |
| 011 | Charges à caractère général (4) | 8 072 246,69 | 0,00 | 0,00 | 7 126 910,20 | 7 126 910,20 | 0,00 | 7 126 910,20 | 7 126 910,20 |
| 6042 | Achats de prestations de services | 1 608 274,40 | 0,00 | | 1 086 633,00 | 1 086 633,00 | 0,00 | 1 086 633,00 | 1 086 633,00 |
| 6045 | Achats études et prestations de services | 15 850,00 | 0,00 | | 8 000,00 | 8 000,00 | 0,00 | 8 000,00 | 8 000,00 |
| 60611 | Eau et assainissement | 167 600,00 | 0,00 | | 198 791,00 | 198 791,00 | 0,00 | 198 791,00 | 198 791,00 |
| 60612 | Energie - Electricité | 1 438 517,22 | 0,00 | | 1 063 552,00 | 1 063 552,00 | 0,00 | 1 063 552,00 | 1 063 552,00 |
| 60613 | Chauffage urbain | 374 785,00 | 0,00 | | 378 333,00 | 378 333,00 | 0,00 | 378 333,00 | 378 333,00 |
| 60621 | Combustibles | 14 584,00 | 0,00 | | 13 000,00 | 13 000,00 | 0,00 | 13 000,00 | 13 000,00 |
| 60622 | Carburants | 85 100,00 | 0,00 | | 81 200,00 | 81 200,00 | 0,00 | 81 200,00 | 81 200,00 |
| 60623 | Alimentation | 55 827,13 | 0,00 | | 63 100,00 | 63 100,00 | 0,00 | 63 100,00 | 63 100,00 |
| 60628 | Autres fournitures non stockées | 499 672,33 | 0,00 | | 135 600,00 | 135 600,00 | 0,00 | 135 600,00 | 135 600,00 |
| 60631 | Fournitures d'entretien | 18 994,80 | 0,00 | | 15 000,00 | 15 000,00 | 0,00 | 15 000,00 | 15 000,00 |
| 60632 | Fournitures de petit équipement | 217 257,24 | 0,00 | | 197 008,00 | 197 008,00 | 0,00 | 197 008,00 | 197 008,00 |
| 60633 | Fournitures de voirie | 2 963,00 | 0,00 | | 3 000,00 | 3 000,00 | 0,00 | 3 000,00 | 3 000,00 |
| 60636 | Habillement et vêtements de travail | 44 650,00 | 0,00 | | 38 300,00 | 38 300,00 | 0,00 | 38 300,00 | 38 300,00 |
| 6064 | Fournitures administratives | 34 500,00 | 0,00 | | 29 100,00 | 29 100,00 | 0,00 | 29 100,00 | 29 100,00 |
| 6065 | Livres, disq., cass. (biblio. Médiat.) | 55 651,42 | 0,00 | | 50 000,00 | 50 000,00 | 0,00 | 50 000,00 | 50 000,00 |
| 60668 | Autres produits pharmaceutiques | 2 826,10 | 0,00 | | 4 200,00 | 4 200,00 | 0,00 | 4 200,00 | 4 200,00 |
| 6067 | Fournitures scolaires | 86 105,80 | 0,00 | | 91 512,00 | 91 512,00 | 0,00 | 91 512,00 | 91 512,00 |
| 6068 | Autres matières et fournitures | 20 258,50 | 0,00 | | 12 500,00 | 12 500,00 | 0,00 | 12 500,00 | 12 500,00 |
| 611 | Contrats de prestations de services | 469 474,62 | 0,00 | | 833 968,00 | 833 968,00 | 0,00 | 833 968,00 | 833 968,00 |
| 6132 | Locations immobilières | 2 000,00 | 0,00 | | 47 600,00 | 47 600,00 | 0,00 | 47 600,00 | 47 600,00 |
| 61351 | Matériel roulant | 20 000,00 | 0,00 | | 18 000,00 | 18 000,00 | 0,00 | 18 000,00 | 18 000,00 |
| 61358 | Autres | 115 922,45 | 0,00 | | 110 200,00 | 110 200,00 | 0,00 | 110 200,00 | 110 200,00 |
| 614 | Charges locatives et de copropriété | 129 600,00 | 0,00 | | 154 347,00 | 154 347,00 | 0,00 | 154 347,00 | 154 347,00 |
| 61521 | Entretien terrains | 113 110,00 | 0,00 | | 83 500,00 | 83 500,00 | 0,00 | 83 500,00 | 83 500,00 |
| 615221 | Entretien, réparations bâtiments publics | 227 088,00 | 0,00 | | 268 620,00 | 268 620,00 | 0,00 | 268 620,00 | 268 620,00 |
| 615228 | Entretien, réparations autres bâtiments | 225,00 | 0,00 | | 0,00 | 0,00 | 0,00 | 0,00 | 0,00 |
| 615231 | Entretien, réparations voiries | 31 153,00 | 0,00 | | 45 000,00 | 45 000,00 | 0,00 | 45 000,00 | 45 000,00 |
| 61551 | Entretien matériel roulant | 23 000,00 | 0,00 | | 25 000,00 | 25 000,00 | 0,00 | 25 000,00 | 25 000,00 |
| 61558 | Entretien autres biens mobiliers | 54 073,66 | 0,00 | | 38 400,00 | 38 400,00 | 0,00 | 38 400,00 | 38 400,00 |
| 6156 | Maintenance | 347 592,38 | 0,00 | | 297 750,00 | 297 750,00 | 0,00 | 297 750,00 | 297 750,00 |
| 6161 | Multirisques | 177 082,00 | 0,00 | | 227 887,00 | 227 887,00 | 0,00 | 227 887,00 | 227 887,00 |



| Chap. / art. (1) | Libellé | Pour mémoire, budget précédent (2) | RAR N-1 | Vote de l'assemblée sur les AE lors de la séance budgétaire (3) | Propositions nouvelles | Vote de l'assemblée II | Pour information Crédits gérés dans le cadre d'une AE | Crédits gérés | | Vote) III = I + II |
|---------------------|---|--|---------|---|---------------------------|------------------------------|---|---------------|---------------|-----------------------|
| | | | I | | | | | hors AE | | |
| 617 | Etudes et recherches | 76 646,00 | 0,00 | | 45 000,00 | 45 000,00 | 0,00 | 45 000,00 | 45 000,00 | |
| 6182 | Documentation générale et technique | 23 411,20 | 0,00 | | 20 600,00 | 20 600,00 | 0,00 | 20 600,00 | 20 600,00 | |
| 6184 | Versements à des organismes de formation | 80 100,00 | 0,00 | | 80 200,00 | 80 200,00 | 0,00 | 80 200,00 | 80 200,00 | |
| 6185 | Frais de colloques et de séminaires | 500,00 | 0,00 | | 300,00 | 300,00 | 0,00 | 300,00 | 300,00 | |
| 6188 | Autres frais divers | 11 751,00 | 0,00 | | 14 360,00 | 14 360,00 | 0,00 | 14 360,00 | 14 360,00 | |
| 62261 | Honoraires médicaux et paramédicaux | 100,00 | 0,00 | | 100,00 | 100,00 | 0,00 | 100,00 | 100,00 | |
| 62268 | Autres honoraires, conseils | 19 300,00 | 0,00 | | 32 990,00 | 32 990,00 | 0,00 | 32 990,00 | 32 990,00 | |
| 6227 | Frais d'actes et de contentieux | 33 700,00 | 0,00 | | 31 000,00 | 31 000,00 | 0,00 | 31 000,00 | 31 000,00 | |
| 6228 | Divers | 69 804,00 | 0,00 | | 51 800,00 | 51 800,00 | 0,00 | 51 800,00 | 51 800,00 | |
| 6231 | Annonces et insertions | 18 310,00 | 0,00 | | 14 500,00 | 14 500,00 | 0,00 | 14 500,00 | 14 500,00 | |
| 6232 | Fêtes et cérémonies | 17 073,18 | 0,00 | | 5 000,00 | 5 000,00 | 0,00 | 5 000,00 | 5 000,00 | |
| 6234 | Réceptions | 46 670,00 | 0,00 | | 37 500,00 | 37 500,00 | 0,00 | 37 500,00 | 37 500,00 | |
| 6236 | Catalogues et imprimés | 90 872,00 | 0,00 | | 91 200,00 | 91 200,00 | 0,00 | 91 200,00 | 91 200,00 | |
| 6238 | Divers | 36 694,00 | 0,00 | | 27 766,00 | 27 766,00 | 0,00 | 27 766,00 | 27 766,00 | |
| 6245 | Transports de personnes extérieures | 157 574,60 | 0,00 | | 143 200,00 | 143 200,00 | 0,00 | 143 200,00 | 143 200,00 | |
| 6247 | Transports collectifs | 0,00 | 0,00 | | 0,00 | 0,00 | 0,00 | 0,00 | 0,00 | |
| 6251 | Voyages, déplacements et missions | 10 800,00 | 0,00 | | 10 000,00 | 10 000,00 | 0,00 | 10 000,00 | 10 000,00 | |
| 6261 | Frais d'affranchissement | 48 000,00 | 0,00 | | 45 000,00 | 45 000,00 | 0,00 | 45 000,00 | 45 000,00 | |
| 6262 | Frais de télécommunications | 126 626,00 | 0,00 | | 105 828,00 | 105 828,00 | 0,00 | 105 828,00 | 105 828,00 | |
| 627 | Services bancaires et assimilés | 1 500,00 | 0,00 | | 1 700,00 | 1 700,00 | 0,00 | 1 700,00 | 1 700,00 | |
| 6281 | Concours divers (cotisations) | 13 647,84 | 0,00 | | 14 780,00 | 14 780,00 | 0,00 | 14 780,00 | 14 780,00 | |
| 6283 | Frais de nettoyage des locaux | 568 080,00 | 0,00 | | 560 000,00 | 560 000,00 | 0,00 | 560 000,00 | 560 000,00 | |
| 62876 | Remb. frais à un GFP de rattachement | 36 004,50 | 0,00 | | 36 600,00 | 36 600,00 | 0,00 | 36 600,00 | 36 600,00 | |
| 6288 | Autres services extérieurs | 22 388,00 | 0,00 | | 32 675,20 | 32 675,20 | 0,00 | 32 675,20 | 32 675,20 | |
| 63512 | Taxes foncières | 76 650,00 | 0,00 | | 80 310,00 | 80 310,00 | 0,00 | 80 310,00 | 80 310,00 | |
| 63513 | Autres impôts locaux | 22 950,00 | 0,00 | | 15 000,00 | 15 000,00 | 0,00 | 15 000,00 | 15 000,00 | |
| 6355 | Taxes et impôts sur les véhicules | 500,00 | 0,00 | | 500,00 | 500,00 | 0,00 | 500,00 | 500,00 | |
| 637 | Autres impôts, taxes (autres organismes) | 8 856,32 | 0,00 | | 9 900,00 | 9 900,00 | 0,00 | 9 900,00 | 9 900,00 | |
| 012 | Charges de personnel et frais assimilés (4) (5) | 17 401 158,15 | 0,00 | | 17 384 783,00 | 17 384 783,00 | | 17 384 783,00 | 17 384 783,00 | |
| 6216 | Personnel affecté par GFP rattachement | 0,00 | 0,00 | | 0,00 | 0,00 | | 0,00 | 0,00 | |
| 6218 | Autre personnel extérieur | 10 818,59 | 0,00 | | 0,00 | 0,00 | | 0,00 | 0,00 | |
| 6331 | Versement mobilité | 193 069,09 | 0,00 | | 205 557,07 | 205 557,07 | | 205 557,07 | 205 557,07 | |
| 6332 | Cotisations versées au F.N.A.L. | 50 115,11 | 0,00 | | 51 386,97 | 51 386,97 | | 51 386,97 | 51 386,97 | |
| 6333 | Particip. employeurs format. prof. cont. | 128,05 | 0,00 | | 0,00 | 0,00 | | 0,00 | 0,00 | |
| 6336 | Cotisations CNFPT et CDGFPT | 211 245,98 | 0,00 | | 222 266,81 | 222 266,81 | | 222 266,81 | 222 266,81 | |
| 64111 | Rémunération principale titulaires | 6 763 076,91 | 0,00 | | 6 158 414,83 | 6 158 414,83 | | 6 158 414,83 | 6 158 414,83 | |



| Chap. / art. (1) | Libellé | Pour mémoire, budget précédent (2) | RAR N-1 | Vote de l'assemblée sur les AE lors de la séance budgétaire (3) | Propositions nouvelles | Vote de l'assemblée II | Pour information Crédits gérés dans le cadre d'une AE | Crédits gérés hors AE | Vote) III = I + II |
|---------------------|---|--|---------|---|---------------------------|------------------------------|---|--------------------------|-----------------------|
| | | | I | | | | | | |
| 64112 | SFT, indemnité de résidence | 153 703,63 | 0,00 | | 157 792,01 | 157 792,01 | | 157 792,01 | 157 792,01 |
| 64113 | NBI | 99 201,56 | 0,00 | | 104 188,78 | 104 188,78 | | 104 188,78 | 104 188,78 |
| 64118 | Autres indemnités | 1 561 687,80 | 0,00 | | 1 478 148,75 | 1 478 148,75 | | 1 478 148,75 | 1 478 148,75 |
| 64131 | Rémunérations | 3 135 396,06 | 0,00 | | 3 305 394,88 | 3 305 394,88 | | 3 305 394,88 | 3 305 394,88 |
| 64132 | SFT, indemnité de résidence | 76 392,58 | 0,00 | | 74 114,62 | 74 114,62 | | 74 114,62 | 74 114,62 |
| 64138 | Primes et autres indemnités | 445 116,14 | 0,00 | | 717 752,86 | 717 752,86 | | 717 752,86 | 717 752,86 |
| 64168 | Autres emplois aidés | 21 468,73 | 0,00 | | 0,00 | 0,00 | | 0,00 | 0,00 |
| 6417 | Rémunérations des apprentis | 46 500,00 | 0,00 | | 54 406,08 | 54 406,08 | | 54 406,08 | 54 406,08 |
| 6451 | Cotisations à l'U.R.S.S.A.F. | 2 153 559,91 | 0,00 | | 2 249 042,21 | 2 249 042,21 | | 2 249 042,21 | 2 249 042,21 |
| 6453 | Cotisations aux caisses de retraites | 2 199 002,16 | 0,00 | | 2 144 811,29 | 2 144 811,29 | | 2 144 811,29 | 2 144 811,29 |
| 6454 | Cotisations aux A.S.S.E.D.I.C. | 147 696,66 | 0,00 | | 164 919,00 | 164 919,00 | | 164 919,00 | 164 919,00 |
| 6455 | Cotisations pour assurance du personnel | 62 096,47 | 0,00 | | 63 353,76 | 63 353,76 | | 63 353,76 | 63 353,76 |
| 6458 | Cotis. aux autres organismes sociaux | 26 233,34 | 0,00 | | 25 293,11 | 25 293,11 | | 25 293,11 | 25 293,11 |
| 6474 | Versement aux autres oeuvres sociales | 0,00 | 0,00 | | 80 000,00 | 80 000,00 | | 80 000,00 | 80 000,00 |
| 6475 | Médecine du travail, pharmacie | 35 121,75 | 0,00 | | 32 096,91 | 32 096,91 | | 32 096,91 | 32 096,91 |
| 6478 | Autres charges sociales diverses | 9 527,63 | 0,00 | | 95 843,06 | 95 843,06 | | 95 843,06 | 95 843,06 |
| 014 | Atténuations de produits | 0,00 | 0,00 | | 0,00 | 0,00 | | 0,00 | 0,00 |
| 016 | APA | 0,00 | 0,00 | 0,00 | 0,00 | 0,00 | 0,00 | 0,00 | 0,00 |
| 017 | RSA / Régularisations de RMI | 0,00 | 0,00 | 0,00 | 0,00 | 0,00 | 0,00 | 0,00 | 0,00 |
| 65 | Autres charges de gestion courante (sauf le 6586) (4) | 2 850 556,64 | 0,00 | 0,00 | 2 967 308,31 | 2 967 308,31 | 0,00 | 2 967 308,31 | 2 967 308,31 |
| 65131 | Bourses | 55 366,00 | 0,00 | | 50 100,00 | 50 100,00 | 0,00 | 50 100,00 | 50 100,00 |
| 65311 | Indemnités de fonction | 236 000,00 | 0,00 | | 241 751,00 | 241 751,00 | 0,00 | 241 751,00 | 241 751,00 |
| 65312 | Frais de mission et de déplacement | 1 500,00 | 0,00 | | 3 000,00 | 3 000,00 | 0,00 | 3 000,00 | 3 000,00 |
| 65313 | Cotisations de retraite | 15 800,00 | 0,00 | | 18 937,00 | 18 937,00 | 0,00 | 18 937,00 | 18 937,00 |
| 65314 | Cotis. sécurité sociale - part patronale | 24 600,00 | 0,00 | | 25 230,00 | 25 230,00 | 0,00 | 25 230,00 | 25 230,00 |
| 65315 | Formation | 15 000,00 | 0,00 | | 10 000,00 | 10 000,00 | 0,00 | 10 000,00 | 10 000,00 |
| 65316 | Frais de représentation du maire | 5 000,00 | 0,00 | | 4 500,00 | 4 500,00 | 0,00 | 4 500,00 | 4 500,00 |
| 6541 | Créances admises en non-valeur | 10 000,00 | 0,00 | | 12 000,00 | 12 000,00 | 0,00 | 12 000,00 | 12 000,00 |
| 6542 | Créances éteintes | 43 000,00 | 0,00 | | 10 000,00 | 10 000,00 | 0,00 | 10 000,00 | 10 000,00 |
| 65568 | Autres contributions | 30 500,00 | 0,00 | | 5 000,00 | 5 000,00 | 0,00 | 5 000,00 | 5 000,00 |
| 6558 | Autres contributions obligatoires | 116 707,00 | 0,00 | | 113 784,31 | 113 784,31 | 0,00 | 113 784,31 | 113 784,31 |
| 65731 | Subv. fonct. état | 5 000,00 | 0,00 | | 3 000,00 | 3 000,00 | 0,00 | 3 000,00 | 3 000,00 |
| 657341 | Subv. fonct. communes membres du GFP | 33 876,00 | 0,00 | | 38 000,00 | 38 000,00 | 0,00 | 38 000,00 | 38 000,00 |
| 657362 | Subv. Fonct. BA/régies | 863 000,00 | 0,00 | | 0,00 | 0,00 | 0,00 | 0,00 | 0,00 |
| 657363 | Subv.Fonct. CCAS/CIAS | 0,00 | 0,00 | | 1 118 000,00 | 1 118 000,00 | 0,00 | 1 118 000,00 | 1 118 000,00 |



| Chap. / art. (1) | Libellé | Pour mémoire, budget précédent (2) | RAR N-1 I | Vote de l'assemblée sur les AE lors de la séance budgétaire (3) | Propositions nouvelles | Vote de l'assemblée II | Pour information Crédits gérés dans le cadre d'une AE | Crédits gérés hors AE | Vote) III = I + II |
|---|--|--|------------------|---|---------------------------|----------------------------------|---|--------------------------|---------------------------|
| 65741 | Subv. de fonctionnement aux ménages | 7 000,00 | 0,00 | | 3 000,00 | 3 000,00 | 0,00 | 3 000,00 | 3 000,00 |
| 65748 | Subv.fonct.autres personnes droit privé | 1 275 000,00 | 0,00 | | 1 263 320,00 | 1 263 320,00 | 0,00 | 1 263 320,00 | 1 263 320,00 |
| 65811 | Droits d'utilisat° - informatique nuage | 28 000,00 | 0,00 | | 23 240,00 | 23 240,00 | 0,00 | 23 240,00 | 23 240,00 |
| 65818 | Autres | 15 900,00 | 0,00 | | 18 936,00 | 18 936,00 | 0,00 | 18 936,00 | 18 936,00 |
| 6583 | Int. moratoires et pénalités sur marchés | 200,00 | 0,00 | | 200,00 | 200,00 | 0,00 | 200,00 | 200,00 |
| 65888 | Autres | 69 107,64 | 0,00 | | 5 310,00 | 5 310,00 | 0,00 | 5 310,00 | 5 310,00 |
| 6586 | Frais fonctionnement des groupes d'élus | 0,00 | 0,00 | | 0,00 | 0,00 | | 0,00 | 0,00 |
| Total des dépenses de gestion des services | | 28 323 961,48 | 0,00 | 0,00 | 27 479 001,51 | 27 479 001,51 | 0,00 | 27 479 001,51 | 27 479 001,51 |
| 66 | Charges financières | 0,00 | 0,00 | | 0,00 | 0,00 | | 0,00 | 0,00 |
| 67 | Charges spécifiques (4) | 238 000,00 | 0,00 | | 83 000,00 | 83 000,00 | | 83 000,00 | 83 000,00 |
| 673 | Titres annulés (sur exercices antérieurs) | 238 000,00 | 0,00 | | 83 000,00 | 83 000,00 | | 83 000,00 | 83 000,00 |
| 68 | Dotations aux provisions, dépréciations (semi-budgétaires) (4) | 12 000,00 | | | 3 000,00 | 3 000,00 | | 3 000,00 | 3 000,00 |
| 6815 | Dot. prov. pour risques fonct. courant | 0,00 | | | 3 000,00 | 3 000,00 | | 3 000,00 | 3 000,00 |
| 6817 | Dot. prov. dépréc. actifs circulants | 12 000,00 | | | 0,00 | 0,00 | | 0,00 | 0,00 |
| 022 | Dépenses imprévues (dans le cadre d'une AE) | | | 0,00 | | | | | |
| Total des charges financières et spécifiques | | 250 000,00 | 0,00 | 0,00 | 86 000,00 | 86 000,00 | | 86 000,00 | 86 000,00 |
| Total des dépenses réelles | | 28 573 961,48 | 0,00 | 0,00 | 27 565 001,51 | 27 565 001,51 | 0,00 | 27 565 001,51 | 27 565 001,51 |
| 023 | Virement à la section d'investissement | 805 824,16 | | | 1 988 304,67 | 1 988 304,67 | | 1 988 304,67 | 1 988 304,67 |
| 042 | Opérations ordre transf. entre sections (6) (7) (8) | 2 005 000,00 | | | 1 800 000,00 | 1 800 000,00 | | 1 800 000,00 | 1 800 000,00 |
| 6761 | Différences sur réalisations (positives) | 0,00 | | | 0,00 | 0,00 | | 0,00 | 0,00 |
| 6811 | Dot. amort. immos incorporelles | 2 005 000,00 | | | 1 800 000,00 | 1 800 000,00 | | 1 800 000,00 | 1 800 000,00 |
| 043 | Opérations ordre intérieur de la section (7) (9) | 0,00 | | | 0,00 | 0,00 | | 0,00 | 0,00 |
| Total des dépenses d'ordre | | 2 810 824,16 | | | 3 788 304,67 | 3 788 304,67 | | 3 788 304,67 | 3 788 304,67 |

Détail du calcul des ICNE au compte 66112 (10)

| | |
|--------------------------------|------|
| Montant des ICNE de l'exercice | 0,00 |
|--------------------------------|------|

| | |
|------------------------------------|------|
| Montant des ICNE de l'exercice N-1 | 0,00 |
| = Différence ICNE N – ICNE N-1 | 0,00 |

| | |
|---|--|
| Envoyé en préfecture le 02/04/2024 |  |
| Reçu en préfecture le 02/04/2024 | |
| Publié le | |
| ID : 069-216900910-20240328-DEL20240328_11-DE | |

- (1) Détailler les articles utilisés conformément au plan de comptes.
- (2) Voir état I-B pour le contenu du budget précédent.
- (3) Il s'agit des AE nouvelles qui sont votées lors de la séance d'adoption du budget. Cela concerne les AE relatives à de nouveaux engagements pluriannuels mais également les AE modifiant un stock d'AE existant.
- (4) Hors dépenses imputées aux chapitres 016 et 017.
- (5) Les dépenses de frais de personnel sont exclues des autorisations d'engagement.
- (6) Les comptes 68 peuvent figurer dans le détail du chapitre si la collectivité a opté pour le régime des provisions budgétaires, conformément aux dispositions législatives et réglementaires applicables.
- (7) Cf. définitions des chapitres des opérations d'ordre (DF 042 = RI 040) (DF 043 = RF 043).
- (8) Aucune prévision budgétaire ne doit figurer aux articles 675 et 676 (cf. chapitre 024 « produit des cessions d'immobilisations »).
- (9) Chapitre destiné à retracer les opérations particulières telles que les opérations de stocks ou liées à la tenue d'un inventaire permanent.
- (10) Si le montant des ICNE de l'exercice est inférieur au montant de l'exercice N-1, le montant du compte 66112 sera négatif.

III – VOTE DU BUDGET

SECTION DE FONCTIONNEMENT – RECETTES – DETAIL PAR ARTICLE

| Chap / art. (1) | Libellé | Pour mémoire, budget précédent (2) | RAR N-1 I | Propositions nouvelles | Vote de l'assemblée II | Total (RAR N-1 + Vote) III = I + II |
|-----------------|--|--|------------------|---------------------------|-------------------------------|---|
| TOTAL | | 30 795 178,00 | 0,00 | 30 154 638,00 | 30 154 638,00 | 30 154 638,00 |
| 013 | Atténuations de charges (3) | 245 000,00 | 0,00 | 52 200,00 | 52 200,00 | 52 200,00 |
| 6419 | Remboursements rémunérations personnel | 170 000,00 | 0,00 | 52 200,00 | 52 200,00 | 52 200,00 |
| 6479 | Rembourst sur autres charges sociales | 75 000,00 | 0,00 | 0,00 | 0,00 | 0,00 |
| 016 | APA | 0,00 | 0,00 | 0,00 | 0,00 | 0,00 |
| 017 | RSA / Régularisations de RMI | 0,00 | 0,00 | 0,00 | 0,00 | 0,00 |
| 70 | Prod. services, domaine, ventes diverses | 978 051,00 | 0,00 | 1 089 775,00 | 1 089 775,00 | 1 089 775,00 |
| 70311 | Concessions cimetières (produit net) | 45 000,00 | 0,00 | 40 000,00 | 40 000,00 | 40 000,00 |
| 70322 | Stationnement, location dom. portuaire | 12,00 | 0,00 | 0,00 | 0,00 | 0,00 |
| 70323 | Red. occupation dom. public | 8 640,00 | 0,00 | 11 000,00 | 11 000,00 | 11 000,00 |
| 70383 | Redevance de stationnement | 4 510,00 | 0,00 | 6 000,00 | 6 000,00 | 6 000,00 |
| 7062 | Redevances services à caractère culturel | 100 000,00 | 0,00 | 100 000,00 | 100 000,00 | 100 000,00 |
| 70631 | Redevances services à caractère sportif | 40 000,00 | 0,00 | 68 000,00 | 68 000,00 | 68 000,00 |
| 70632 | Redevances services à caractère loisir | 0,00 | 0,00 | 129 500,00 | 129 500,00 | 129 500,00 |
| 7066 | Redevances services à caractère social | 649 850,00 | 0,00 | 131 000,00 | 131 000,00 | 131 000,00 |
| 7067 | Redev. services périscolaires et enseign | 0,00 | 0,00 | 420 000,00 | 420 000,00 | 420 000,00 |
| 70843 | Mise à dispo personnel CCAS/CIAS | 0,00 | 0,00 | 85 000,00 | 85 000,00 | 85 000,00 |
| 70848 | Mise à dispo personnel autres organismes | 32 434,00 | 0,00 | 13 000,00 | 13 000,00 | 13 000,00 |
| 70873 | Remb. frais par le CCAS/CIAS | 0,00 | 0,00 | 0,00 | 0,00 | 0,00 |
| 70876 | Remb. frais par le GFP de rattachement | 25 500,00 | 0,00 | 17 000,00 | 17 000,00 | 17 000,00 |
| 70878 | Remb. frais par des tiers | 72 105,00 | 0,00 | 69 275,00 | 69 275,00 | 69 275,00 |
| 73 | Impôts et taxes (sauf 731) | 6 955 290,00 | 0,00 | 6 951 781,00 | 6 951 781,00 | 6 951 781,00 |
| 73211 | Attribution de compensation | 6 025 934,00 | 0,00 | 6 026 000,00 | 6 026 000,00 | 6 026 000,00 |
| 73212 | Dotation de solidarité communautaire | 928 575,00 | 0,00 | 925 000,00 | 925 000,00 | 925 000,00 |
| 73221 | FNGIR | 781,00 | 0,00 | 781,00 | 781,00 | 781,00 |
| 731 | Fiscalité locale | 12 661 015,00 | 0,00 | 12 093 860,00 | 12 093 860,00 | 12 093 860,00 |
| 73111 | Impôts directs locaux | 10 642 507,00 | 0,00 | 11 000 000,00 | 11 000 000,00 | 11 000 000,00 |
| 73118 | Autres contributions directes | 0,00 | 0,00 | 0,00 | 0,00 | 0,00 |
| 73123 | Taxe com add droit mut ou pub foncière | 640 000,00 | 0,00 | 400 000,00 | 400 000,00 | 400 000,00 |
| 73132 | Taxe sur les pylônes électriques | 141 436,00 | 0,00 | 151 000,00 | 151 000,00 | 151 000,00 |
| 73141 | Taxe sur la conso. finale d'électricité | 340 000,00 | 0,00 | 351 523,00 | 351 523,00 | 351 523,00 |
| 73174 | Taxe locale sur la publicité extérieure | 170 000,00 | 0,00 | 191 337,00 | 191 337,00 | 191 337,00 |
| 7318 | Autres | 727 072,00 | 0,00 | 0,00 | 0,00 | 0,00 |
| 74 | Dotations et participations (3) | 8 965 752,00 | 0,00 | 9 326 999,00 | 9 326 999,00 | 9 326 999,00 |
| 74111 | Dotation forfaitaire des communes | 2 627 000,00 | 0,00 | 2 680 000,00 | 2 680 000,00 | 2 680 000,00 |
| 741123 | DSU des communes | 4 067 000,00 | 0,00 | 4 218 000,00 | 4 218 000,00 | 4 218 000,00 |
| 744 | FCTVA | 48 400,00 | 0,00 | 40 000,00 | 40 000,00 | 40 000,00 |



| Chap / art. (1) | Libellé | Pour mémoire, budget précédent (2) | RAR N-1 I | Propositions nouvelles | Publié le 02/04/2024 II | Total III = I + II |
|---|--|------------------------------------|-------------|------------------------|-------------------------|----------------------|
| 74718 | Autres participations Etat | 173 579,00 | 0,00 | 201 820,00 | 201 820,00 | 201 820,00 |
| 7472 | Participation régions | 34 000,00 | 0,00 | 48 000,00 | 48 000,00 | 48 000,00 |
| 7473 | Participation départements | 46 000,00 | 0,00 | 35 000,00 | 35 000,00 | 35 000,00 |
| 74751 | Participation GFP de rattachement | 293 211,00 | 0,00 | 304 552,00 | 304 552,00 | 304 552,00 |
| 7476 | Sécurité sociale, organism. Mutualistes | 0,00 | 0,00 | 0,00 | 0,00 | 0,00 |
| 747818 | Autres | 136 620,00 | 0,00 | 62 500,00 | 62 500,00 | 62 500,00 |
| 7478211 | Participation Etat | 500,00 | 0,00 | 0,00 | 0,00 | 0,00 |
| 7478222 | Participation Caisses alloc. familiales | 795 251,00 | 0,00 | 0,00 | 0,00 | 0,00 |
| 7478223 | Organismes régis par Code mutualité | 0,00 | 0,00 | 0,00 | 0,00 | 0,00 |
| 747888 | Autres | 98 691,00 | 0,00 | 953 080,00 | 953 080,00 | 953 080,00 |
| 74833 | Etat-Compens.exonération taxes foncières | 0,00 | 0,00 | 728 945,00 | 728 945,00 | 728 945,00 |
| 748388 | Autres | 600 000,00 | 0,00 | 0,00 | 0,00 | 0,00 |
| 7484 | Dotation de recensement | 3 500,00 | 0,00 | 3 802,00 | 3 802,00 | 3 802,00 |
| 7485 | Dotation pour les titres sécurisés | 5 500,00 | 0,00 | 51 300,00 | 51 300,00 | 51 300,00 |
| 74888 | Autres | 36 500,00 | 0,00 | 0,00 | 0,00 | 0,00 |
| 75 | Autres produits de gestion courante (3) | 431 070,00 | 0,00 | 484 023,00 | 484 023,00 | 484 023,00 |
| 752 | Revenus des immeubles | 389 952,00 | 0,00 | 460 761,00 | 460 761,00 | 460 761,00 |
| 75814 | Redevance sur l'énergie hydraulique | 590,00 | 0,00 | 500,00 | 500,00 | 500,00 |
| 7584 | Recouvr./créances admises en non valeur | 0,00 | 0,00 | 0,00 | 0,00 | 0,00 |
| 75888 | Autres | 40 528,00 | 0,00 | 22 762,00 | 22 762,00 | 22 762,00 |
| Total des recettes de gestion des services | | 30 236 178,00 | 0,00 | 29 998 638,00 | 29 998 638,00 | 29 998 638,00 |
| 76 | Produits financiers | 0,00 | 0,00 | 6 000,00 | 6 000,00 | 6 000,00 |
| 761 | Produits de participations | 0,00 | 0,00 | 6 000,00 | 6 000,00 | 6 000,00 |
| 77 | Produits spécifiques (3) | 0,00 | 0,00 | 0,00 | 0,00 | 0,00 |
| 773 | Mandats annulés (exercices antérieurs) | 0,00 | 0,00 | 0,00 | 0,00 | 0,00 |
| 775 | Produits des cessions d'immobilisations | 0,00 | 0,00 | 0,00 | 0,00 | 0,00 |
| 78 | Reprises amort., dépréciations, prov. (semi-budgétaires) (3) | 116 000,00 | | 0,00 | 0,00 | 0,00 |
| 7815 | Rep. prov. charges fonctionnt courant | 116 000,00 | | 0,00 | 0,00 | 0,00 |
| Total des recettes réelles | | 30 352 178,00 | 0,00 | 30 004 638,00 | 30 004 638,00 | 30 004 638,00 |
| 042 | Opérations ordre transf. entre sections (4) (5) (6) | 443 000,00 | | 150 000,00 | 150 000,00 | 150 000,00 |
| 777 | Rec... subv inv transférées cpte résult | 443 000,00 | | 150 000,00 | 150 000,00 | 150 000,00 |
| 043 | Opérations ordre intérieur de la section (4) (7) | 0,00 | | 0,00 | 0,00 | 0,00 |
| Total des recettes d'ordre | | 443 000,00 | | 150 000,00 | 150 000,00 | 150 000,00 |

Détail du calcul de la taxe départementale de publicité foncière pour les collectivités dites « surfiscalisées » (compte 73121) (8)

| | |
|--------------|------|
| Montant brut | 0,00 |
| Compensation | 0,00 |
| Montant net | 0,00 |

Détail du calcul des ICNE au compte 7622 (9)

| | |
|------------------------------------|------|
| Montant des ICNE de l'exercice | 0,00 |
| Montant des ICNE de l'exercice N-1 | 0,00 |
| = Différence ICNE N – ICNE N-1 | 0,00 |

- (1) Détailler les articles utilisés conformément au plan de comptes.
- (2) Voir état I-B pour le contenu du budget précédent.
- (3) Hors recettes imputées aux chapitres 016 et 017.
- (4) Cf. définitions du chapitre des opérations d'ordre (*RF 042 = DI 040*) (*RF 043 = DF 043*).
- (5) Aucune prévision budgétaire ne doit figurer aux articles 775 et 776 (cf. chapitre 024 « produit des cessions d'immobilisations »).
- (6) Les comptes 78 peuvent figurer dans le détail du chapitre si la collectivité a opté pour le régime des provisions budgétaires, conformément aux dispositions législatives et réglementaires applicables.
- (7) Ce chapitre est destiné à retracer les opérations particulières telles que les opérations de stocks ou liées à la tenue d'un inventaire permanent simplifié.
- (8) Destiné à retracer le prélèvement de la part non départementale de la taxe.
- (9) Si le montant des ICNE de l'exercice est inférieur au montant de l'exercice N-1, le montant du compte 7622 sera négatif.

IV – ANNEXES

A – PRESENTATION CROISEE – SECTION D'INVESTISSEMENT – VUE D'ENSEMBLE

| Chapitre nature | Libellé | 01 Opérations non ventilables | 0 Services généraux (hors 01 et Gestion des fonds européens) | 0-5 Gestion des fonds européens | 1 Sécurité | 2 Enseign., formation prof., apprentissage | 3 Cult., vie soc., jeun., sports, loisirs | 4 Santé et action sociale (hors RSA) | 4-4 RSA |
|-----------------|--|----------------------------------|---|------------------------------------|------------------|---|--|---|-------------|
| DEPENSES | | 193 513,00 | 1 296 348,00 | 0,00 | 35 770,00 | 1 956 014,00 | 428 101,00 | 1 736 250,00 | 0,00 |
| 10 | Dotations, fonds divers et réserves | 0,00 | 0,00 | 0,00 | 0,00 | 0,00 | 0,00 | 0,00 | 0,00 |
| 13 | Subventions d'investissement | 0,00 | 0,00 | 0,00 | 0,00 | 0,00 | 0,00 | 0,00 | 0,00 |
| 16 | Emprunts et dettes assimilées | 12 700,00 | 0,00 | 0,00 | 0,00 | 0,00 | 0,00 | 0,00 | 0,00 |
| 18 | Cpte de liaison : affectation (BA,régie) | 0,00 | 0,00 | 0,00 | 0,00 | 0,00 | 0,00 | 0,00 | 0,00 |
| 20 | Immobilisations incorporelles (sauf 204) | 0,00 | 110 128,00 | 0,00 | 15 000,00 | 220 000,00 | 15 000,00 | 130 000,00 | 0,00 |
| 204 | Subventions d'équipement versées | 0,00 | 0,00 | 0,00 | 0,00 | 0,00 | 0,00 | 0,00 | 0,00 |
| 21 | Immobilisations corporelles | 0,00 | 879 220,00 | 0,00 | 20 770,00 | 206 014,00 | 330 101,00 | 36 250,00 | 0,00 |
| 22 | Immobilisations reçues en affectation | 0,00 | 0,00 | 0,00 | 0,00 | 0,00 | 0,00 | 0,00 | 0,00 |
| 23 | Immobilisations en cours (sauf 2324) | 152 813,00 | 307 000,00 | 0,00 | 0,00 | 1 530 000,00 | 83 000,00 | 1 570 000,00 | 0,00 |
| 26 | Participations et créances rattachées | 18 000,00 | 0,00 | 0,00 | 0,00 | 0,00 | 0,00 | 0,00 | 0,00 |
| 27 | Autres immobilisations financières | 0,00 | 0,00 | 0,00 | 0,00 | 0,00 | 0,00 | 0,00 | 0,00 |
| 45 | Opérations pour compte de tiers | 10 000,00 | 0,00 | 0,00 | 0,00 | 0,00 | 0,00 | 0,00 | 0,00 |
| RECETTES | | 3 441 605,83 | 143 798,00 | 0,00 | 80 072,00 | 1 031 394,00 | 219 036,00 | 921 325,00 | 0,00 |
| 024 | Produits des cessions d'immobilisations | 534 000,00 | 0,00 | 0,00 | 0,00 | 0,00 | 0,00 | 0,00 | 0,00 |
| 10 | Dotations, fonds divers et réserves | 2 017 792,50 | 0,00 | 0,00 | 0,00 | 0,00 | 0,00 | 0,00 | 0,00 |
| 13 | Subventions d'investissement | 0,00 | 143 798,00 | 0,00 | 80 072,00 | 1 031 394,00 | 219 036,00 | 921 325,00 | 0,00 |
| 16 | Emprunts et dettes assimilées | 879 813,33 | 0,00 | 0,00 | 0,00 | 0,00 | 0,00 | 0,00 | 0,00 |
| 18 | Cpte de liaison : affectation (BA,régie) | 0,00 | 0,00 | 0,00 | 0,00 | 0,00 | 0,00 | 0,00 | 0,00 |
| 20 | Immobilisations incorporelles (sauf 204) | 0,00 | 0,00 | 0,00 | 0,00 | 0,00 | 0,00 | 0,00 | 0,00 |
| 204 | Subventions d'équipement versées | 0,00 | 0,00 | 0,00 | 0,00 | 0,00 | 0,00 | 0,00 | 0,00 |
| 21 | Immobilisations corporelles | 0,00 | 0,00 | 0,00 | 0,00 | 0,00 | 0,00 | 0,00 | 0,00 |
| 22 | Immobilisations reçues en affectation | 0,00 | 0,00 | 0,00 | 0,00 | 0,00 | 0,00 | 0,00 | 0,00 |
| 23 | Immobilisations en cours (sauf 2324) | 0,00 | 0,00 | 0,00 | 0,00 | 0,00 | 0,00 | 0,00 | 0,00 |
| 26 | Participations et créances rattachées | 0,00 | 0,00 | 0,00 | 0,00 | 0,00 | 0,00 | 0,00 | 0,00 |
| 27 | Autres immobilisations financières | 0,00 | 0,00 | 0,00 | 0,00 | 0,00 | 0,00 | 0,00 | 0,00 |
| 45 | Opérations pour compte de tiers | 10 000,00 | 0,00 | 0,00 | 0,00 | 0,00 | 0,00 | 0,00 | 0,00 |

IV – ANNEXES

A – PRESENTATION CROISEE – SECTION D'INVESTISSEMENT – VUE D'ENSEMBLE (suite)

IV

A1

| Chapitre nature | Libellé | 5 Aménagement des territoires et habitat | 6 Action économique | 7 Environnement | 8 Transports | 9 Fonction en réserve | TOTAL |
|-----------------|--|---|------------------------|--------------------|-------------------|--------------------------|---------------------|
| DEPENSES | | 1 569 155,00 | 2 066 350,00 | 9 304,00 | 100 000,00 | | 9 390 805,00 |
| 10 | Dotations, fonds divers et réserves | 0,00 | 0,00 | 0,00 | 0,00 | | 0,00 |
| 13 | Subventions d'investissement | 0,00 | 0,00 | 0,00 | 0,00 | | 0,00 |
| 16 | Emprunts et dettes assimilées | 0,00 | 0,00 | 0,00 | 0,00 | | 12 700,00 |
| 18 | Cpte de liaison : affectation (BA,régie) | 0,00 | 0,00 | 0,00 | 0,00 | | 0,00 |
| 20 | Immobilisations incorporelles (sauf 204) | 104 255,00 | 120 000,00 | 0,00 | 0,00 | | 714 383,00 |
| 204 | Subventions d'équipement versées | 15 000,00 | 10 000,00 | 0,00 | 0,00 | | 25 000,00 |
| 21 | Immobilisations corporelles | 1 449 900,00 | 16 350,00 | 9 304,00 | 100 000,00 | | 3 047 909,00 |
| 22 | Immobilisations reçues en affectation | 0,00 | 0,00 | 0,00 | 0,00 | | 0,00 |
| 23 | Immobilisations en cours (sauf 2324) | 0,00 | 1 920 000,00 | 0,00 | 0,00 | | 5 562 813,00 |
| 26 | Participations et créances rattachées | 0,00 | 0,00 | 0,00 | 0,00 | | 18 000,00 |
| 27 | Autres immobilisations financières | 0,00 | 0,00 | 0,00 | 0,00 | | 0,00 |
| 45 | Opérations pour compte de tiers | 0,00 | 0,00 | 0,00 | 0,00 | | 10 000,00 |
| RECETTES | | 947 142,00 | 121 000,00 | 39 920,00 | 0,00 | | 6 945 292,83 |
| 024 | Produits des cessions d'immobilisations | 0,00 | 0,00 | 0,00 | 0,00 | | 534 000,00 |
| 10 | Dotations, fonds divers et réserves | 0,00 | 0,00 | 0,00 | 0,00 | | 2 017 792,50 |
| 13 | Subventions d'investissement | 947 142,00 | 121 000,00 | 39 920,00 | 0,00 | | 3 503 687,00 |
| 16 | Emprunts et dettes assimilées | 0,00 | 0,00 | 0,00 | 0,00 | | 879 813,33 |
| 18 | Cpte de liaison : affectation (BA,régie) | 0,00 | 0,00 | 0,00 | 0,00 | | 0,00 |
| 20 | Immobilisations incorporelles (sauf 204) | 0,00 | 0,00 | 0,00 | 0,00 | | 0,00 |
| 204 | Subventions d'équipement versées | 0,00 | 0,00 | 0,00 | 0,00 | | 0,00 |
| 21 | Immobilisations corporelles | 0,00 | 0,00 | 0,00 | 0,00 | | 0,00 |
| 22 | Immobilisations reçues en affectation | 0,00 | 0,00 | 0,00 | 0,00 | | 0,00 |
| 23 | Immobilisations en cours (sauf 2324) | 0,00 | 0,00 | 0,00 | 0,00 | | 0,00 |
| 26 | Participations et créances rattachées | 0,00 | 0,00 | 0,00 | 0,00 | | 0,00 |
| 27 | Autres immobilisations financières | 0,00 | 0,00 | 0,00 | 0,00 | | 0,00 |

COMMUNE DE GIVORS - COMMUNE DE GIVORS - BP - 2024

Envoyé en préfecture le 02/04/2024
 Reçu en préfecture le 02/04/2024
 Publié le 9
 ID : 069-216900910-20240328-DEL20240328_11-DE



| Chapitre nature | Libellé | 5 Aménagement des territoires et habitat | 6 Action économique | 7 Environnement | 8 Transports | | |
|-----------------|---------------------------------|---|------------------------|--------------------|-----------------|--|-----------|
| 45 | Opérations pour compte de tiers | 0,00 | 0,00 | 0,00 | 0,00 | | 10 000,00 |

IV – ANNEXES

A – PRESENTATION CROISEE – SECTION D'INVESTISSEMENT – PRESENTATION DETAILLEE

01 – OPERATIONS NON VENTILABLES

| Article / compte nature (1) | Libellé | 01 Opérations non ventilables |
|--------------------------------|---|----------------------------------|
| DEPENSES | | 193 513,00 |
| 165 | Dépôts et cautionnements reçus | 12 700,00 |
| 238 | Avances commandés immo corporelles | 152 813,00 |
| 261 | Titres de participation | 18 000,00 |
| 454 | Travaux effectués d'office | 10 000,00 |
| RECETTES | | 3 441 605,83 |
| 024 | Produits des cessions d'immobilisations | 534 000,00 |
| 102 | Dotations et fonds d'investissement | 825 000,00 |
| 106 | Réserves | 1 192 792,50 |
| 164 | Emprunts auprès des étés financiers | 567 113,33 |
| 165 | Dépôts et cautionnements reçus | 12 700,00 |
| 168 | Autres emprunts et dettes assimilées | 300 000,00 |
| 454 | Travaux effectués d'office | 10 000,00 |

(1) Détailler les comptes à trois chiffres.

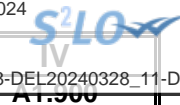

IV – ANNEXES

A – PRESENTATION CROISEE – SECTION D'INVESTISSEMENT – PRESENTATION DETAILLEE

FONCTION 0 – Services généraux

| Article / compte nature (1) | Libellé | 02 Administration générale | | | | | | | |
|-----------------------------------|--|--|---------------------------------|--|----------------------------|---------------------------------|---|---|----------------------------------|
| | | 020 Admin. générale de la collectivité | 021 Personnel non ventilé | 022 Information, communication, publicité | 023 Fêtes et cérémonies | 024 Aide aux associations | 025 Cimetières et pompes funèbres | 026 Administration générale de l'Etat | 028 Autres moyens généraux |
| DEPENSES | | 1 279 058,00 | 0,00 | 9 290,00 | 0,00 | 5 000,00 | 3 000,00 | 0,00 | 0,00 |
| 203 | Frais d'études, recherche, développement | 100 000,00 | 0,00 | 0,00 | 0,00 | 0,00 | 0,00 | 0,00 | 0,00 |
| 205 | Licences, procédés, droits similaires | 10 128,00 | 0,00 | 0,00 | 0,00 | 0,00 | 0,00 | 0,00 | 0,00 |
| 213 | Constructions | 139 930,00 | 0,00 | 0,00 | 0,00 | 0,00 | 0,00 | 0,00 | 0,00 |
| 215 | Installat*, matériel, outillage techniq. | 317 500,00 | 0,00 | 3 000,00 | 0,00 | 0,00 | 0,00 | 0,00 | 0,00 |
| 218 | Autres immobilisations corporelles | 404 500,00 | 0,00 | 6 290,00 | 0,00 | 5 000,00 | 3 000,00 | 0,00 | 0,00 |
| 231 | Immobilisations corporelles en cours | 307 000,00 | 0,00 | 0,00 | 0,00 | 0,00 | 0,00 | 0,00 | 0,00 |
| RECETTES | | 143 798,00 | 0,00 | 0,00 | 0,00 | 0,00 | 0,00 | 0,00 | 0,00 |
| 131 | Subv inv rattachées aux actifs amort | 53 798,00 | 0,00 | 0,00 | 0,00 | 0,00 | 0,00 | 0,00 | 0,00 |
| 132 | Subv inv rattachées aux actifs non amort | 90 000,00 | 0,00 | 0,00 | 0,00 | 0,00 | 0,00 | 0,00 | 0,00 |

(1) Détailler les comptes à trois chiffres.

IV – ANNEXES

A – PRESENTATION CROISEE – SECTION D’INVESTISSEMENT – PRESENTATION DETAILLEE

A1.900

FONCTION 0 – Services généraux (suite 1)

| Article / compte nature (1) | Libellé | 03 Conseils | | | | | | |
|-----------------------------------|--|------------------------------|--|-------------------------------------|---|---|------------------------------|-------------------------|
| | | 031 Assemblée délibérante | 032 Conseil éco.,social région./Conseil dév. | 033 Conseil cult., édu., env. | 034 Conseil éco.,soc.,environ.,culture,éduc. | | 035 Conseil de territoire | 038 Autres instances |
| | | | | | 0341 Section éco., sociale et environnem. | 0342 Section culture, éducation et sports | | |
| | | | | | | | | |
| DEPENSES | | 0,00 | 0,00 | 0,00 | 0,00 | 0,00 | 0,00 | 0,00 |
| 203 | Frais d'études, recherche, développement | 0,00 | 0,00 | 0,00 | 0,00 | 0,00 | 0,00 | 0,00 |
| 205 | Licences, procédés, droits similaires | 0,00 | 0,00 | 0,00 | 0,00 | 0,00 | 0,00 | 0,00 |
| 213 | Constructions | 0,00 | 0,00 | 0,00 | 0,00 | 0,00 | 0,00 | 0,00 |
| 215 | Installat°, matériel, outillage techniq. | 0,00 | 0,00 | 0,00 | 0,00 | 0,00 | 0,00 | 0,00 |
| 218 | Autres immobilisations corporelles | 0,00 | 0,00 | 0,00 | 0,00 | 0,00 | 0,00 | 0,00 |
| 231 | Immobilisations corporelles en cours | 0,00 | 0,00 | 0,00 | 0,00 | 0,00 | 0,00 | 0,00 |
| RECETTES | | 0,00 | 0,00 | 0,00 | 0,00 | 0,00 | 0,00 | 0,00 |
| 131 | Subv inv rattachées aux actifs amort | 0,00 | 0,00 | 0,00 | 0,00 | 0,00 | 0,00 | 0,00 |
| 132 | Subv inv rattachées aux actifs non amort | 0,00 | 0,00 | 0,00 | 0,00 | 0,00 | 0,00 | 0,00 |

(1) Détailler les comptes à trois chiffres.

IV – ANNEXES

A – PRESENTATION CROISEE – SECTION D'INVESTISSEMENT – PRESENTATION DETAILLEE

IV

A1.900

FONCTION 0 – Services généraux (suite 2)

| Article / compte nature (1) | Libellé | 04 Coop.décent.act° interrég.eur.intern. | | | | | TOTAL DU CHAPITRE |
|-----------------------------|--|--|--------------------------------|----------------------------|--|-----------------------|----------------------|
| | | 041 Action relevant de la subvention globale | 042 Actions interrégionales | 043 Actions européennes | 044 Aide publique au développement | 048 Autres actions | |
| DEPENSES | | 0,00 | 0,00 | 0,00 | 0,00 | 0,00 | 1 296 348,00 |
| 203 | Frais d'études, recherche, développement | 0,00 | 0,00 | 0,00 | 0,00 | 0,00 | 100 000,00 |
| 205 | Licences, procédés, droits similaires | 0,00 | 0,00 | 0,00 | 0,00 | 0,00 | 10 128,00 |
| 213 | Constructions | 0,00 | 0,00 | 0,00 | 0,00 | 0,00 | 139 930,00 |
| 215 | Installat°, matériel, outillage techniq. | 0,00 | 0,00 | 0,00 | 0,00 | 0,00 | 320 500,00 |
| 218 | Autres immobilisations corporelles | 0,00 | 0,00 | 0,00 | 0,00 | 0,00 | 418 790,00 |
| 231 | Immobilisations corporelles en cours | 0,00 | 0,00 | 0,00 | 0,00 | 0,00 | 307 000,00 |
| RECETTES | | 0,00 | 0,00 | 0,00 | 0,00 | 0,00 | 143 798,00 |
| 131 | Subv inv rattachées aux actifs amort | 0,00 | 0,00 | 0,00 | 0,00 | 0,00 | 53 798,00 |
| 132 | Subv inv rattachées aux actifs non amort | 0,00 | 0,00 | 0,00 | 0,00 | 0,00 | 90 000,00 |

(1) Détailler les comptes à trois chiffres.

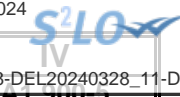

IV – ANNEXES

A – PRESENTATION CROISEE – SECTION D'INVESTISSEMENT – PRESENTATION DETAILLEE

FONCTION 0-5 – Gestion des fonds européens

| Article / compte nature (1) | Libellé | 051 FSE | 052 FEDER | 058 Autres | | TOTAL DU CHAPITRE |
|-----------------------------|----------|------------|--------------|----------------|---------------|-------------------|
| | | | | 0580 FEADER | 0581 FEAMP | |
| | DEPENSES | 0,00 | 0,00 | 0,00 | 0,00 | 0,00 |
| | RECETTES | 0,00 | 0,00 | 0,00 | 0,00 | 0,00 |

(1) Détailler les comptes à trois chiffres.

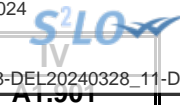

IV – ANNEXES

A – PRESENTATION CROISEE – SECTION D'INVESTISSEMENT – PRESENTATION DETAILLEE

FONCTION 1 – Sécurité

| Article / compte nature (1) | Libellé | 10 Services communs | 11 Police, sécurité, justice | 12 Incendie et secours | 13 Hygiène et salubrité publique | 18 Autres interv. protect. personnes, biens | TOTAL DU CHAPITRE |
|-----------------------------|--|------------------------|---------------------------------|---------------------------|--|---|----------------------|
| DEPENSES | | 0,00 | 35 770,00 | 0,00 | 0,00 | 0,00 | 35 770,00 |
| 203 | Frais d'études, recherche, développement | 0,00 | 15 000,00 | 0,00 | 0,00 | 0,00 | 15 000,00 |
| 218 | Autres immobilisations corporelles | 0,00 | 20 770,00 | 0,00 | 0,00 | 0,00 | 20 770,00 |
| RECETTES | | 0,00 | 80 072,00 | 0,00 | 0,00 | 0,00 | 80 072,00 |
| 131 | Subv inv rattachées aux actifs amort | 0,00 | 64 132,00 | 0,00 | 0,00 | 0,00 | 64 132,00 |
| 132 | Subv inv rattachées aux actifs non amort | 0,00 | 15 940,00 | 0,00 | 0,00 | 0,00 | 15 940,00 |

(1) Détailler les comptes à trois chiffres.

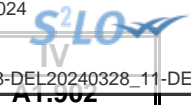

IV – ANNEXES

A – PRESENTATION CROISEE – SECTION D'INVESTISSEMENT – PRESENTATION DETAILLEE

FONCTION 2 – Enseignement, formation professionnelle et apprentissage

| Article / compte nature (1) | Libellé | 20 | 21 | | | 22 | | | 23 | 24 |
|--------------------------------|--|---------------------|-------------------------------|-------------------|-----------------------|------------------------------|----------------|---------------|---------------------------|-----------------|
| | | Services communs | Enseignement du premier degré | | | Enseignement du second degré | | | | |
| | | 201 | 211 | 212 | 213 | 221 | 222 | 223 | | |
| | | Services communs | Ecoles maternelles | Ecoles primaires | Classes regroupées | Collèges | Lycées publics | Lycées privés | Enseignement supérieur | Cités scolaires |
| DEPENSES | | 0,00 | 1 786 448,00 | 139 566,00 | 7 000,00 | 0,00 | 0,00 | 0,00 | 0,00 | 0,00 |
| 203 | Frais d'études, recherche, développement | 0,00 | 180 000,00 | 40 000,00 | 0,00 | 0,00 | 0,00 | 0,00 | 0,00 | 0,00 |
| 213 | Constructions | 0,00 | 50 000,00 | 30 000,00 | 0,00 | 0,00 | 0,00 | 0,00 | 0,00 | 0,00 |
| 215 | Installat*, matériel, outillage techniq. | 0,00 | 0,00 | 20 000,00 | 0,00 | 0,00 | 0,00 | 0,00 | 0,00 | 0,00 |
| 218 | Autres immobilisations corporelles | 0,00 | 26 448,00 | 49 566,00 | 7 000,00 | 0,00 | 0,00 | 0,00 | 0,00 | 0,00 |
| 231 | Immobilisations corporelles en cours | 0,00 | 1 530 000,00 | 0,00 | 0,00 | 0,00 | 0,00 | 0,00 | 0,00 | 0,00 |
| RECETTES | | 0,00 | 763 380,00 | 260 000,00 | 0,00 | 0,00 | 0,00 | 0,00 | 0,00 | 0,00 |
| 131 | Subv inv rattachées aux actifs amort | 0,00 | 0,00 | 0,00 | 0,00 | 0,00 | 0,00 | 0,00 | 0,00 | 0,00 |
| 132 | Subv inv rattachées aux actifs non amort | 0,00 | 763 380,00 | 260 000,00 | 0,00 | 0,00 | 0,00 | 0,00 | 0,00 | 0,00 |

(1) Détailler les comptes à trois chiffres.

IV – ANNEXES

A – PRESENTATION CROISEE – SECTION D'INVESTISSEMENT – PRESENTATION DETAILLEE

IV

A1.902

FONCTION 2 – Enseignement, formation professionnelle et apprentissage (suite 1)

| Article / compte nature (1) | Libellé | 25 Formation professionnelle | | | | | | | | | | | | 258 Autres |
|-----------------------------------|---|---|--|---|---|---------------------------------------|--|---|---|---|----------------|---|-------------------------------------|---------------|
| | | 251 Insertion sociale et professionnelle | 252 Formation professionnalisante personnes | 253 Formation certifiante des personnes | 254 Formation des actifs occupés | 255 Rémunération des stagiaires | 256 CNFPT - Formation des actifs occupés | | | | | 257 CFNPT et CDG - missions spécifiques | | |
| | | | | | | | 2561 Missions statutaires et réglementaires | 2562 Développement des compétences | 2563 Évolution et transition professionnelle | 2564 Organisation des activités pédagogiques | 2565 Autres | 2571 Concours | 2572 Missions administratives | |
| | | | | | | | | | | | | | | |
| DEPENSES | | 0,00 | 0,00 | 0,00 | 0,00 | 0,00 | 0,00 | 0,00 | 0,00 | 0,00 | 0,00 | 0,00 | 0,00 | 0,00 |
| 203 | Frais d'études, recherche, développement | 0,00 | 0,00 | 0,00 | 0,00 | 0,00 | 0,00 | 0,00 | 0,00 | 0,00 | 0,00 | 0,00 | 0,00 | 0,00 |
| 213 | Constructions | 0,00 | 0,00 | 0,00 | 0,00 | 0,00 | 0,00 | 0,00 | 0,00 | 0,00 | 0,00 | 0,00 | 0,00 | 0,00 |
| 215 | Installat°, matériel, outillage techniq. | 0,00 | 0,00 | 0,00 | 0,00 | 0,00 | 0,00 | 0,00 | 0,00 | 0,00 | 0,00 | 0,00 | 0,00 | 0,00 |
| 218 | Autres immobilisations corporelles | 0,00 | 0,00 | 0,00 | 0,00 | 0,00 | 0,00 | 0,00 | 0,00 | 0,00 | 0,00 | 0,00 | 0,00 | 0,00 |
| 231 | Immobilisations corporelles en cours | 0,00 | 0,00 | 0,00 | 0,00 | 0,00 | 0,00 | 0,00 | 0,00 | 0,00 | 0,00 | 0,00 | 0,00 | 0,00 |
| RECETTES | | 0,00 | 0,00 | 0,00 | 0,00 | 0,00 | 0,00 | 0,00 | 0,00 | 0,00 | 0,00 | 0,00 | 0,00 | 0,00 |
| 131 | Subv inv rattachées aux actifs amort | 0,00 | 0,00 | 0,00 | 0,00 | 0,00 | 0,00 | 0,00 | 0,00 | 0,00 | 0,00 | 0,00 | 0,00 | 0,00 |
| 132 | Subv inv rattachées aux actifs non amort | 0,00 | 0,00 | 0,00 | 0,00 | 0,00 | 0,00 | 0,00 | 0,00 | 0,00 | 0,00 | 0,00 | 0,00 | 0,00 |

(1) Détailler les comptes à trois chiffres.

IV – ANNEXES

A – PRESENTATION CROISEE – SECTION D'INVESTISSEMENT – PRESENTATION DETAILLEE

IV

A1.902

FONCTION 2 – Enseignement, formation professionnelle et apprentissage (suite 2)

| Article / compte nature (1) | Libellé | 26 Apprentissage | 27 Formation sanitaire et sociale | 28 Autres services périscolaires et annexes | | | | | 29 Sécurité | TOTAL DU CHAPITRE |
|-----------------------------|--|---------------------|---|--|-----------------------|--------------------------|---------------------------------|---|----------------|-------------------------|
| | | | | 281 Hébergement et restauration scolaires | 282 Sport scolaire | 283 Médecine scolaire | 284 Classes de découverte | 288 Autre service annexe de l'enseignement | | |
| DEPENSES | | 0,00 | 0,00 | 20 000,00 | 0,00 | 1 000,00 | 2 000,00 | 0,00 | 0,00 | 1 956 014,00 |
| 203 | Frais d'études, recherche, développement | 0,00 | 0,00 | 0,00 | 0,00 | 0,00 | 0,00 | 0,00 | 0,00 | 220 000,00 |
| 213 | Constructions | 0,00 | 0,00 | 12 000,00 | 0,00 | 0,00 | 0,00 | 0,00 | 0,00 | 92 000,00 |
| 215 | Installat°, matériel, outillage techniq. | 0,00 | 0,00 | 0,00 | 0,00 | 0,00 | 0,00 | 0,00 | 0,00 | 20 000,00 |
| 218 | Autres immobilisations corporelles | 0,00 | 0,00 | 8 000,00 | 0,00 | 1 000,00 | 2 000,00 | 0,00 | 0,00 | 94 014,00 |
| 231 | Immobilisations corporelles en cours | 0,00 | 0,00 | 0,00 | 0,00 | 0,00 | 0,00 | 0,00 | 0,00 | 1 530 000,00 |
| RECETTES | | 0,00 | 0,00 | 8 014,00 | 0,00 | 0,00 | 0,00 | 0,00 | 0,00 | 1 031 394,00 |
| 131 | Subv inv rattachées aux actifs amort | 0,00 | 0,00 | 8 014,00 | 0,00 | 0,00 | 0,00 | 0,00 | 0,00 | 8 014,00 |
| 132 | Subv inv rattachées aux actifs non amort | 0,00 | 0,00 | 0,00 | 0,00 | 0,00 | 0,00 | 0,00 | 0,00 | 1 023 380,00 |

(1) Détailler les comptes à trois chiffres.

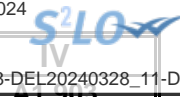

IV – ANNEXES

A – PRESENTATION CROISEE – SECTION D'INVESTISSEMENT – PRESENTATION DETAILLEE

FONCTION 3 – Culture, vie sociale, jeunesse, sports et loisirs

| Article / compte nature (1) | Libellé | 30 Services communs | 31 Culture | | | | | | | |
|--------------------------------------|---|------------------------|---|-------------------|---------------------------------------|---------------|----------------------------|--|--|----------------------------------|
| | | | 311 Activités artist.,actions et manif.cult. | 312 Patrimoine | 313 Bibliothèques, médiathèques | 314 Musées | 315 Services d'archives | 316 Théâtres et spectacles vivants | 317 Cinémas et autres salles de spectacles | 318 Archéologie préventive |
| DEPENSES | | 47 500,00 | 6 699,00 | 0,00 | 89 500,00 | 0,00 | 6 352,00 | 12 000,00 | 0,00 | 0,00 |
| 203 | Frais d'études, recherche, développement | 0,00 | 0,00 | 0,00 | 15 000,00 | 0,00 | 0,00 | 0,00 | 0,00 | 0,00 |
| 212 | Agencements et aménagement de terrains | 0,00 | 0,00 | 0,00 | 0,00 | 0,00 | 0,00 | 0,00 | 0,00 | 0,00 |
| 213 | Constructions | 0,00 | 0,00 | 0,00 | 70 000,00 | 0,00 | 0,00 | 0,00 | 0,00 | 0,00 |
| 215 | Installat°, matériel, outillage techniq. | 0,00 | 0,00 | 0,00 | 0,00 | 0,00 | 0,00 | 0,00 | 0,00 | 0,00 |
| 218 | Autres immobilisations corporelles | 8 500,00 | 6 699,00 | 0,00 | 4 500,00 | 0,00 | 4 852,00 | 12 000,00 | 0,00 | 0,00 |
| 231 | Immobilisations corporelles en cours | 39 000,00 | 0,00 | 0,00 | 0,00 | 0,00 | 1 500,00 | 0,00 | 0,00 | 0,00 |
| RECETTES | | 122 451,00 | 0,00 | 21 625,00 | 0,00 | 0,00 | 0,00 | 0,00 | 0,00 | 0,00 |
| 131 | Subv inv rattachées aux actifs amort | 0,00 | 0,00 | 21 625,00 | 0,00 | 0,00 | 0,00 | 0,00 | 0,00 | 0,00 |
| 132 | Subv inv rattachées aux actifs non amort | 122 451,00 | 0,00 | 0,00 | 0,00 | 0,00 | 0,00 | 0,00 | 0,00 | 0,00 |

(1) Détailler les comptes à trois chiffres.



IV – ANNEXES

A – PRESENTATION CROISEE – SECTION D'INVESTISSEMENT – PRESENTATION DETAILLEE

IV

A1.903

FONCTION 3 – Culture, vie sociale, jeunesse, sports et loisirs (suite 1)

| Article / compte nature (1) | Libellé | 32 Sports (autres que scolaires) | | | | | |
|-----------------------------------|---|-------------------------------------|---------------|------------------|---|--|---------------------------------|
| | | 321 Salles de sport, gymnases | 322 Stades | 323 Piscines | 324 Centres de formation sportifs | 325 Autres équipements sportifs ou loisirs | 326 Manifestations sportives |
| DEPENSES | | 91 500,00 | 0,00 | 64 500,00 | 0,00 | 27 000,00 | 15 000,00 |
| 203 | Frais d'études, recherche, développement | 0,00 | 0,00 | 0,00 | 0,00 | 0,00 | 0,00 |
| 212 | Agencements et aménagements de terrains | 0,00 | 0,00 | 0,00 | 0,00 | 0,00 | 0,00 |
| 213 | Constructions | 63 000,00 | 0,00 | 20 000,00 | 0,00 | 0,00 | 0,00 |
| 215 | Installat ⁿ , matériel, outillage techniq. | 0,00 | 0,00 | 0,00 | 0,00 | 0,00 | 0,00 |
| 218 | Autres immobilisations corporelles | 28 500,00 | 0,00 | 2 000,00 | 0,00 | 27 000,00 | 15 000,00 |
| 231 | Immobilisations corporelles en cours | 0,00 | 0,00 | 42 500,00 | 0,00 | 0,00 | 0,00 |
| RECETTES | | 0,00 | 0,00 | 60 000,00 | 0,00 | 0,00 | 0,00 |
| 131 | Subv inv rattachées aux actifs amort | 0,00 | 0,00 | 0,00 | 0,00 | 0,00 | 0,00 |
| 132 | Subv inv rattachées aux actifs non amort | 0,00 | 0,00 | 60 000,00 | 0,00 | 0,00 | 0,00 |

(1) Détailler les comptes à trois chiffres.

IV – ANNEXES

A – PRESENTATION CROISEE – SECTION D'INVESTISSEMENT – PRESENTATION DETAILLEE

IV

A1.903

FONCTION 3 – Culture, vie sociale, jeunesse, sports et loisirs (suite 2)

| Article / compte nature (1) | Libellé | 33 Jeunesse (action socio-éduc.) et loisirs | | | 34 Vie sociale et citoyenne | | 39 Sécurité | TOTAL DU CHAPITRE |
|-----------------------------|---|--|-----------------------------|--|---|------------------|----------------|----------------------|
| | | 331 Centres de loisirs | 332 Colonies de vacances | 338 Autres activités pour les jeunes | 341 Egalité entre les femmes et les hommes | 348 Autres | | |
| DEPENSES | | 3 050,00 | 0,00 | 0,00 | 0,00 | 65 000,00 | 0,00 | 428 101,00 |
| 203 | Frais d'études, recherche, développement | 0,00 | 0,00 | 0,00 | 0,00 | 0,00 | 0,00 | 15 000,00 |
| 212 | Agencements et aménagements de terrains | 0,00 | 0,00 | 0,00 | 0,00 | 50 000,00 | 0,00 | 50 000,00 |
| 213 | Constructions | 0,00 | 0,00 | 0,00 | 0,00 | 0,00 | 0,00 | 153 000,00 |
| 215 | Installat ^o , matériel, outillage techniq. | 0,00 | 0,00 | 0,00 | 0,00 | 15 000,00 | 0,00 | 15 000,00 |
| 218 | Autres immobilisations corporelles | 3 050,00 | 0,00 | 0,00 | 0,00 | 0,00 | 0,00 | 112 101,00 |
| 231 | Immobilisations corporelles en cours | 0,00 | 0,00 | 0,00 | 0,00 | 0,00 | 0,00 | 83 000,00 |
| RECETTES | | 0,00 | 0,00 | 0,00 | 0,00 | 14 960,00 | 0,00 | 219 036,00 |
| 131 | Subv inv rattachées aux actifs amort | 0,00 | 0,00 | 0,00 | 0,00 | 14 960,00 | 0,00 | 36 585,00 |
| 132 | Subv inv rattachées aux actifs non amort | 0,00 | 0,00 | 0,00 | 0,00 | 0,00 | 0,00 | 182 451,00 |

(1) Détailler les comptes à trois chiffres.

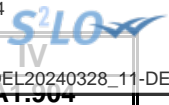

IV – ANNEXES

A – PRESENTATION CROISEE – SECTION D'INVESTISSEMENT – PRESENTATION DETAILLEE

FONCTION 4 – Santé et action sociale (hors RSA)

| Article / compte nature (1) | Libellé | 41 Santé | | | | | |
|-----------------------------------|--|-------------------------|--|---|-----------------------------|---|-----------------------|
| | | 410 Services communs | 411 PMI et planification familiale | 412 Prévention et éducation pour la santé | 413 Sécurité alimentaire | 414 Dispensaires et autres éts sanitaires | 418 Autres actions |
| DEPENSES | | 0,00 | 0,00 | 0,00 | 0,00 | 0,00 | 0,00 |
| 203 | Frais d'études, recherche, développement | 0,00 | 0,00 | 0,00 | 0,00 | 0,00 | 0,00 |
| 213 | Constructions | 0,00 | 0,00 | 0,00 | 0,00 | 0,00 | 0,00 |
| 215 | Installat°, matériel, outillage techniq. | 0,00 | 0,00 | 0,00 | 0,00 | 0,00 | 0,00 |
| 218 | Autres immobilisations corporelles | 0,00 | 0,00 | 0,00 | 0,00 | 0,00 | 0,00 |
| 231 | Immobilisations corporelles en cours | 0,00 | 0,00 | 0,00 | 0,00 | 0,00 | 0,00 |
| RECETTES | | 0,00 | 0,00 | 0,00 | 0,00 | 0,00 | 0,00 |
| 132 | Subv inv rattachées aux actifs non amort | 0,00 | 0,00 | 0,00 | 0,00 | 0,00 | 0,00 |

(1) Détailler les comptes à trois chiffres.

IV – ANNEXES

A – PRESENTATION CROISEE – SECTION D'INVESTISSEMENT – PRESENTATION DETAILLEE

IV

A1.904

FONCTION 4 – Santé et action sociale (hors RSA) (suite 1)

| Article / compte nature (1) | Libellé | 42 Action sociale | | | | | | | |
|-----------------------------------|---|-------------------------|--|----------------------------|---------------------------------------|---------------------|------------------------------|-----------------------|--|
| | | 420 Services communs | 421 Famille et enfance | | | | 422 Petite enfance | | |
| | | | 4211 Actions en faveur de la maternité | 4212 Aides à la famille | 4213 Aides sociales à l'enfance | 4214 Adolescence | 4221 Crèches et garderies | 4222 Multi accueil | 4228 Autres actions pour la petite enfance |
| DEPENSES | | 0,00 | 0,00 | 0,00 | 0,00 | 0,00 | 1 736 250,00 | 0,00 | 0,00 |
| 203 | Frais d'études, recherche, développement | 0,00 | 0,00 | 0,00 | 0,00 | 0,00 | 130 000,00 | 0,00 | 0,00 |
| 213 | Constructions | 0,00 | 0,00 | 0,00 | 0,00 | 0,00 | 1 950,00 | 0,00 | 0,00 |
| 215 | Installat ⁿ , matériel, outillage techniq. | 0,00 | 0,00 | 0,00 | 0,00 | 0,00 | 19 500,00 | 0,00 | 0,00 |
| 218 | Autres immobilisations corporelles | 0,00 | 0,00 | 0,00 | 0,00 | 0,00 | 14 800,00 | 0,00 | 0,00 |
| 231 | Immobilisations corporelles en cours | 0,00 | 0,00 | 0,00 | 0,00 | 0,00 | 1 570 000,00 | 0,00 | 0,00 |
| RECETTES | | 0,00 | 0,00 | 0,00 | 0,00 | 0,00 | 921 325,00 | 0,00 | 0,00 |
| 132 | Subv inv rattachées aux actifs non amort | 0,00 | 0,00 | 0,00 | 0,00 | 0,00 | 921 325,00 | 0,00 | 0,00 |

(1) Détailler les comptes à trois chiffres.



IV – ANNEXES

A – PRESENTATION CROISEE – SECTION D'INVESTISSEMENT – PRESENTATION DETAILLEE

IV

A1.904

FONCTION 4 – Santé et action sociale (hors RSA) (suite 2)

| Article / compte nature (1) | Libellé | 42 Action sociale | | | | | TOTAL DU CHAPITRE | |
|-----------------------------|---|---------------------------|---|--|-----------------------------------|---------------------------------|----------------------|---|
| | | 423 Personnes âgées | | | 424 Personnes en difficulté | 425 Personnes handicapées | | 428 Autres interventions sociales |
| | | 4231 Forfait autonomie | 4232 Autres actions de prévention | 4238 Autres actions pour les personnes âgées | | | | |
| DEPENSES | | 0,00 | 0,00 | 0,00 | 0,00 | 0,00 | 1 736 250,00 | |
| 203 | Frais d'études, recherche, développement | 0,00 | 0,00 | 0,00 | 0,00 | 0,00 | 130 000,00 | |
| 213 | Constructions | 0,00 | 0,00 | 0,00 | 0,00 | 0,00 | 1 950,00 | |
| 215 | Installat ⁿ , matériel, outillage techniq. | 0,00 | 0,00 | 0,00 | 0,00 | 0,00 | 19 500,00 | |
| 218 | Autres immobilisations corporelles | 0,00 | 0,00 | 0,00 | 0,00 | 0,00 | 14 800,00 | |
| 231 | Immobilisations corporelles en cours | 0,00 | 0,00 | 0,00 | 0,00 | 0,00 | 1 570 000,00 | |
| RECETTES | | 0,00 | 0,00 | 0,00 | 0,00 | 0,00 | 921 325,00 | |
| 132 | Subv inv rattachées aux actifs non amort | 0,00 | 0,00 | 0,00 | 0,00 | 0,00 | 921 325,00 | |

(1) Détailler les comptes à trois chiffres.

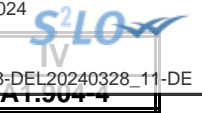

IV – ANNEXES

A – PRESENTATION CROISEE – SECTION D’INVESTISSEMENT – PRESENTATION DETAILLEE

FONCTION 4-4 – RSA

| Article / compte nature (1) | Libellé | 441 Insertion sociale | 442 Santé | 443 Logement | 444 Insertion professionnelle | 445 Evaluation des dépenses engagées | 446 Dépenses de structure | 447 RSA allocations | 448 Autres dépenses au titre du RSA | TOTAL DU CHAPITRE |
|-----------------------------|-----------------|--------------------------|--------------|-----------------|----------------------------------|---|------------------------------|------------------------|--|-------------------|
| | DEPENSES | 0,00 | 0,00 | 0,00 | 0,00 | 0,00 | 0,00 | 0,00 | 0,00 | 0,00 |
| | RECETTES | 0,00 | 0,00 | 0,00 | 0,00 | 0,00 | 0,00 | 0,00 | 0,00 | 0,00 |

(1) Détailler les comptes à trois chiffres.

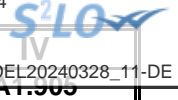

IV – ANNEXES

A – PRESENTATION CROISEE – SECTION D'INVESTISSEMENT – PRESENTATION DETAILLEE

FONCTION 5 – Aménagement des territoires et habitat

| Article / compte nature (1) | Libellé | 50 | 51 | | | | | | |
|--------------------------------|--|------------------|---------------------------------|-----------------------|------------------|-------------|-----------------|--------------------------|-------------------------------------|
| | | Services communs | Aménagement et services urbains | | | | | | |
| | | 501 | 510 | 511 | 512 | 513 | 514 | 515 | 518 |
| | | Services communs | Services communs | Espaces verts urbains | Eclairage public | Art public | Electrification | Opérations d'aménagement | Autres actions d'aménagement urbain |
| DEPENSES | | 0,00 | 0,00 | 351 540,00 | 0,00 | 0,00 | 0,00 | 687 000,00 | 457 615,00 |
| 203 | Frais d'études, recherche, développement | 0,00 | 0,00 | 42 540,00 | 0,00 | 0,00 | 0,00 | 32 000,00 | 29 715,00 |
| 204 | Subventions d'équipement versées | 0,00 | 0,00 | 0,00 | 0,00 | 0,00 | 0,00 | 0,00 | 15 000,00 |
| 211 | Terrains | 0,00 | 0,00 | 0,00 | 0,00 | 0,00 | 0,00 | 0,00 | 400 000,00 |
| 212 | Agencements et aménagements de terrains | 0,00 | 0,00 | 309 000,00 | 0,00 | 0,00 | 0,00 | 469 000,00 | 0,00 |
| 213 | Constructions | 0,00 | 0,00 | 0,00 | 0,00 | 0,00 | 0,00 | 176 000,00 | 0,00 |
| 215 | Installat°, matériel, outillage techniq. | 0,00 | 0,00 | 0,00 | 0,00 | 0,00 | 0,00 | 0,00 | 12 900,00 |
| 218 | Autres immobilisations corporelles | 0,00 | 0,00 | 0,00 | 0,00 | 0,00 | 0,00 | 10 000,00 | 0,00 |
| RECETTES | | 0,00 | 0,00 | 201 000,00 | 60 000,00 | 0,00 | 0,00 | 409 500,00 | 271 842,00 |
| 131 | Subv inv rattachées aux actifs amort | 0,00 | 0,00 | 37 000,00 | 0,00 | 0,00 | 0,00 | 0,00 | 0,00 |
| 132 | Subv inv rattachées aux actifs non amort | 0,00 | 0,00 | 164 000,00 | 60 000,00 | 0,00 | 0,00 | 409 500,00 | 271 842,00 |

(1) Détailler les comptes à trois chiffres.

IV – ANNEXES

A – PRESENTATION CROISEE – SECTION D'INVESTISSEMENT – PRESENTATION DETAILLEE

IV

A1.905

FONCTION 5 – Aménagement des territoires et habitat (suite 1)

| Article / compte nature (1) | Libellé | 52 Politique de la ville | 53 Agglomérations et villes moyennes | 54 Espace rural et autres espaces de dév. | 55 Habitat (Logement) | | | | |
|--------------------------------------|--|-----------------------------|--|--|---|-----------------------------------|---|---|------------------------|
| | | | | | 551 Parc privé de la collectivité | 552 Aide au secteur locatif | 553 Aide à l'accession à la propriété | 554 Aire d'accueil des gens du voyage | 555 Logement social |
| DEPENSES | | 73 000,00 | 0,00 | 0,00 | 0,00 | 0,00 | 0,00 | 0,00 | 0,00 |
| 203 | Frais d'études, recherche, développement | 0,00 | 0,00 | 0,00 | 0,00 | 0,00 | 0,00 | 0,00 | 0,00 |
| 204 | Subventions d'équipement versées | 0,00 | 0,00 | 0,00 | 0,00 | 0,00 | 0,00 | 0,00 | 0,00 |
| 211 | Terrains | 0,00 | 0,00 | 0,00 | 0,00 | 0,00 | 0,00 | 0,00 | 0,00 |
| 212 | Agencements et aménagements de terrains | 0,00 | 0,00 | 0,00 | 0,00 | 0,00 | 0,00 | 0,00 | 0,00 |
| 213 | Constructions | 73 000,00 | 0,00 | 0,00 | 0,00 | 0,00 | 0,00 | 0,00 | 0,00 |
| 215 | Installat°, matériel, outillage techniq. | 0,00 | 0,00 | 0,00 | 0,00 | 0,00 | 0,00 | 0,00 | 0,00 |
| 218 | Autres immobilisations corporelles | 0,00 | 0,00 | 0,00 | 0,00 | 0,00 | 0,00 | 0,00 | 0,00 |
| RECETTES | | 0,00 | 0,00 | 4 800,00 | 0,00 | 0,00 | 0,00 | 0,00 | 0,00 |
| 131 | Subv inv rattachées aux actifs amort | 0,00 | 0,00 | 0,00 | 0,00 | 0,00 | 0,00 | 0,00 | 0,00 |
| 132 | Subv inv rattachées aux actifs non amort | 0,00 | 0,00 | 4 800,00 | 0,00 | 0,00 | 0,00 | 0,00 | 0,00 |

(1) Détailler les comptes à trois chiffres.

IV – ANNEXES

A – PRESENTATION CROISEE – SECTION D'INVESTISSEMENT – PRESENTATION DETAILLEE

IV

A1.905

FONCTION 5 – Aménagement des territoires et habitat (suite 2)

| Article / compte nature (1) | Libellé | 56 Actions en faveur du littoral | 57 Techno. de l'information et de la comm. | 58 Autres actions | | 59 Sécurité | TOTAL DU CHAPITRE |
|-----------------------------------|--|--|--|---------------------------|--|----------------|---------------------|
| | | | | 581 Réserves Foncières | 588 Autres actions d'aménagement | | |
| DEPENSES | | 0,00 | 0,00 | 0,00 | 0,00 | 0,00 | 1 569 155,00 |
| 203 | Frais d'études, recherche, développement | 0,00 | 0,00 | 0,00 | 0,00 | 0,00 | 104 255,00 |
| 204 | Subventions d'équipement versées | 0,00 | 0,00 | 0,00 | 0,00 | 0,00 | 15 000,00 |
| 211 | Terrains | 0,00 | 0,00 | 0,00 | 0,00 | 0,00 | 400 000,00 |
| 212 | Agencements et aménagements de terrains | 0,00 | 0,00 | 0,00 | 0,00 | 0,00 | 778 000,00 |
| 213 | Constructions | 0,00 | 0,00 | 0,00 | 0,00 | 0,00 | 249 000,00 |
| 215 | Installat°, matériel, outillage techniq. | 0,00 | 0,00 | 0,00 | 0,00 | 0,00 | 12 900,00 |
| 218 | Autres immobilisations corporelles | 0,00 | 0,00 | 0,00 | 0,00 | 0,00 | 10 000,00 |
| RECETTES | | 0,00 | 0,00 | 0,00 | 0,00 | 0,00 | 947 142,00 |
| 131 | Subv inv rattachées aux actifs amort | 0,00 | 0,00 | 0,00 | 0,00 | 0,00 | 37 000,00 |
| 132 | Subv inv rattachées aux actifs non amort | 0,00 | 0,00 | 0,00 | 0,00 | 0,00 | 910 142,00 |

(1) Détailler les comptes à trois chiffres.

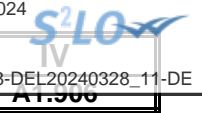

IV – ANNEXES

A – PRESENTATION CROISEE – SECTION D’INVESTISSEMENT – PRESENTATION DETAILLEE

FONCTION 6 – Action économique

| Article / compte nature (1) | Libellé | 60 Services communs | 61 Interventions économiques transversales | 62 Structure d'animation et de dév. éco. | 63 Actions sectorielles | | | |
|-----------------------------------|--|------------------------|---|--|---|----------------|--|-------------------------------------|
| | | | | | 631 Agriculture, pêche et agro-alimentaire | | 632 Industrie, commerce et artisanat | 633 Développement touristique |
| | | | | | 6311 Laboratoire | 6312 Autres | | |
| DEPENSES | | 0,00 | 0,00 | 46 350,00 | 0,00 | 0,00 | 2 020 000,00 | 0,00 |
| 203 | Frais d'études, recherche, développement | 0,00 | 0,00 | 20 000,00 | 0,00 | 0,00 | 100 000,00 | 0,00 |
| 204 | Subventions d'équipement versées | 0,00 | 0,00 | 10 000,00 | 0,00 | 0,00 | 0,00 | 0,00 |
| 218 | Autres immobilisations corporelles | 0,00 | 0,00 | 16 350,00 | 0,00 | 0,00 | 0,00 | 0,00 |
| 231 | Immobilisations corporelles en cours | 0,00 | 0,00 | 0,00 | 0,00 | 0,00 | 1 920 000,00 | 0,00 |
| RECETTES | | 0,00 | 0,00 | 0,00 | 0,00 | 0,00 | 121 000,00 | 0,00 |
| 132 | Subv inv rattachées aux actifs non amort | 0,00 | 0,00 | 0,00 | 0,00 | 0,00 | 121 000,00 | 0,00 |

(1) Détailler les comptes à trois chiffres.

IV – ANNEXES

A – PRESENTATION CROISEE – SECTION D'INVESTISSEMENT – PRESENTATION DETAILLEE

IV

A1.906

FONCTION 6 – Action économique (suite)

| Article / compte nature (1) | Libellé | 64 Rayonnement, attractivité du territoire | 65 Insertion éco. et éco.sociale, solidaire | 66 Maintien et dév. des services publics | 67 Recherche et innovation | 68 Autres actions | TOTAL DU CHAPITRE |
|-----------------------------|--|---|---|--|----------------------------------|----------------------|----------------------|
| DEPENSES | | 0,00 | 0,00 | 0,00 | 0,00 | 0,00 | 2 066 350,00 |
| 203 | Frais d'études, recherche, développement | 0,00 | 0,00 | 0,00 | 0,00 | 0,00 | 120 000,00 |
| 204 | Subventions d'équipement versées | 0,00 | 0,00 | 0,00 | 0,00 | 0,00 | 10 000,00 |
| 218 | Autres immobilisations corporelles | 0,00 | 0,00 | 0,00 | 0,00 | 0,00 | 16 350,00 |
| 231 | Immobilisations corporelles en cours | 0,00 | 0,00 | 0,00 | 0,00 | 0,00 | 1 920 000,00 |
| RECETTES | | 0,00 | 0,00 | 0,00 | 0,00 | 0,00 | 121 000,00 |
| 132 | Subv inv rattachées aux actifs non amort | 0,00 | 0,00 | 0,00 | 0,00 | 0,00 | 121 000,00 |

(1) Détailler les comptes à trois chiffres.

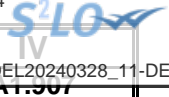

IV – ANNEXES

A – PRESENTATION CROISEE – SECTION D'INVESTISSEMENT – PRESENTATION DETAILLEE

FONCTION 7 – Environnement

| Article / compte nature (1) | Libellé | 70 Services communs | 71 Actions transversales | 72 Actions déchets et propreté urbaine | | | | | |
|-----------------------------------|--|------------------------|--------------------------------|---|--|---------------------------------|--|--|---|
| | | | | 720 Services communs collecte et propreté | 721 Collecte et traitement des déchets | | | 722 Propreté urbaine | |
| | | | | | 7211 Actions prévention et sensibilisation | 7212 Collecte des déchets | 7213 Tri, valorisation, traitement déchets | 7221 Actions prévention et sensibilisation | 7222 Action propreté urbaine et nettoiemnt |
| | | | | | | | | | |
| DEPENSES | | 2 500,00 | 0,00 | 0,00 | 0,00 | 1 500,00 | 5 304,00 | 0,00 | 0,00 |
| 212 | Agencements et aménagements de terrains | 2 500,00 | 0,00 | 0,00 | 0,00 | 0,00 | 0,00 | 0,00 | 0,00 |
| 218 | Autres immobilisations corporelles | 0,00 | 0,00 | 0,00 | 0,00 | 1 500,00 | 5 304,00 | 0,00 | 0,00 |
| RECETTES | | 0,00 | 0,00 | 0,00 | 0,00 | 0,00 | 0,00 | 0,00 | 0,00 |
| 132 | Subv inv rattachées aux actifs non amort | 0,00 | 0,00 | 0,00 | 0,00 | 0,00 | 0,00 | 0,00 | 0,00 |

(1) Détailler les comptes à trois chiffres.

IV – ANNEXES

A – PRESENTATION CROISEE – SECTION D'INVESTISSEMENT – PRESENTATION DETAILLEE

IV

A1.907

FONCTION 7 – Environnement (suite 1)

| Article / compte nature (1) | Libellé | 73 Actions en matière de gestion des eaux | | | | | 74 Politique de l'air |
|-----------------------------------|--|--|--------------------|-----------------------|-----------------------|--|--------------------------|
| | | 731 Politique de l'eau | 732 Eau potable | 733 Assainissement | 734 Eaux pluviales | 735 Lutte contre les inondations | |
| DEPENSES | | 0,00 | 0,00 | 0,00 | 0,00 | 0,00 | 0,00 |
| 212 | Agencements et aménagements de terrains | 0,00 | 0,00 | 0,00 | 0,00 | 0,00 | 0,00 |
| 218 | Autres immobilisations corporelles | 0,00 | 0,00 | 0,00 | 0,00 | 0,00 | 0,00 |
| RECETTES | | 0,00 | 0,00 | 0,00 | 0,00 | 0,00 | 0,00 |
| 132 | Subv inv rattachées aux actifs non amort | 0,00 | 0,00 | 0,00 | 0,00 | 0,00 | 0,00 |

(1) Détailler les comptes à trois chiffres.

IV – ANNEXES

A – PRESENTATION CROISEE – SECTION D'INVESTISSEMENT – PRESENTATION DETAILLEE

IV

A1.907

FONCTION 7 – Environnement (suite 2)

| Article / compte nature (1) | Libellé | 75 Politique de l'énergie | | | | | 76 | 77 | 78 | TOTAL DU CHAPITRE |
|-----------------------------|--|---------------------------------------|-------------------------------|-------------------------|----------------------------|-----------------------|---|--|----------------|-------------------|
| | | 751 Réseaux de chaleur et de froid | 752 Energie photovoltaïque | 753 Energie éolienne | 754 Energie hydraulique | 758 Autres actions | Préserv. patrim. naturel, risques techno. | Environnement infrastructures transports | Autres actions | |
| DEPENSES | | 0,00 | 0,00 | 0,00 | 0,00 | 0,00 | 0,00 | 0,00 | 0,00 | 9 304,00 |
| 212 | Agencements et aménagements de terrains | 0,00 | 0,00 | 0,00 | 0,00 | 0,00 | 0,00 | 0,00 | 0,00 | 2 500,00 |
| 218 | Autres immobilisations corporelles | 0,00 | 0,00 | 0,00 | 0,00 | 0,00 | 0,00 | 0,00 | 0,00 | 6 804,00 |
| RECETTES | | 0,00 | 39 920,00 | 0,00 | 0,00 | 0,00 | 0,00 | 0,00 | 0,00 | 39 920,00 |
| 132 | Subv inv rattachées aux actifs non amort | 0,00 | 39 920,00 | 0,00 | 0,00 | 0,00 | 0,00 | 0,00 | 0,00 | 39 920,00 |

(1) Détailler les comptes à trois chiffres.

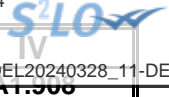

IV – ANNEXES

A – PRESENTATION CROISEE – SECTION D'INVESTISSEMENT – PRESENTATION DETAILLEE

FONCTION 8 – Transports

| Article / compte nature (1) | Libellé | 80 Services communs | 81 Transports scolaires | 82 Transports publics de voyageurs | | | | | | |
|-----------------------------------|--|------------------------|-------------------------------|---------------------------------------|----------------------------|---------------------------------|--------------------------|---------------------------|-------------------------|--------------------------|
| | | | | 820 Services communs | 821 Transport sur route | 822 Transport ferroviaire | 823 Transport fluvial | 824 Transport maritime | 825 Transport aérien | 828 Autres transports |
| DEPENSES | | 0,00 | 0,00 | 0,00 | 0,00 | 0,00 | 0,00 | 0,00 | 0,00 | 0,00 |
| 215 | Installat°, matériel, outillage techniq. | 0,00 | 0,00 | 0,00 | 0,00 | 0,00 | 0,00 | 0,00 | 0,00 | 0,00 |
| 218 | Autres immobilisations corporelles | 0,00 | 0,00 | 0,00 | 0,00 | 0,00 | 0,00 | 0,00 | 0,00 | 0,00 |
| RECETTES | | 0,00 | 0,00 | 0,00 | 0,00 | 0,00 | 0,00 | 0,00 | 0,00 | 0,00 |

(1) Détailler les comptes à trois chiffres.

IV – ANNEXES

A – PRESENTATION CROISEE – SECTION D'INVESTISSEMENT – PRESENTATION DETAILLEE

IV

A1.908

FONCTION 8 – Transports (suite 1)

| Article / compte nature (1) | Libellé | 83 | | | | | | |
|-----------------------------|--|----------------------------|--------------|------------------|--------------|---------------|-------------|-------------------|
| | | Transports de marchandises | | | | | | |
| | | 830 | 831 | 832 | 833 | 834 | 835 | 838 |
| | | Services communs | Fret routier | Fret ferroviaire | Fret fluvial | Fret maritime | Fret aérien | Autres transports |
| | DEPENSES | 0,00 | 0,00 | 0,00 | 0,00 | 0,00 | 0,00 | 0,00 |
| 215 | Installat*, matériel, outillage techniq. | 0,00 | 0,00 | 0,00 | 0,00 | 0,00 | 0,00 | 0,00 |
| 218 | Autres immobilisations corporelles | 0,00 | 0,00 | 0,00 | 0,00 | 0,00 | 0,00 | 0,00 |
| | RECETTES | 0,00 | 0,00 | 0,00 | 0,00 | 0,00 | 0,00 | 0,00 |

(1) Détailler les comptes à trois chiffres.

IV – ANNEXES

A – PRESENTATION CROISEE – SECTION D'INVESTISSEMENT – PRESENTATION DETAILLEE

IV

A1.908

FONCTION 8 – Transports (suite 2)

| Article / compte nature (1) | Libellé | 84 Voirie | | | | | | | |
|-----------------------------------|--|-------------------------|-------------------------|---------------------------------|---------------------------------|-------------------------|--|---------------------------------|--------------------------|
| | | 841 Voirie nationale | 842 Voirie régionale | 843 Voirie départementale | 844 Voirie métropolitaine | 845 Voirie communale | 846 Viabilité hivernale et aléas climatiques | 847 Equipements de voirie | 849 Sécurité routière |
| DEPENSES | | 0,00 | 0,00 | 0,00 | 0,00 | 100 000,00 | 0,00 | 0,00 | 0,00 |
| 215 | Installat°, matériel, outillage techniq. | 0,00 | 0,00 | 0,00 | 0,00 | 90 000,00 | 0,00 | 0,00 | 0,00 |
| 218 | Autres immobilisations corporelles | 0,00 | 0,00 | 0,00 | 0,00 | 10 000,00 | 0,00 | 0,00 | 0,00 |
| RECETTES | | 0,00 | 0,00 | 0,00 | 0,00 | 0,00 | 0,00 | 0,00 | 0,00 |

(1) Détailler les comptes à trois chiffres.

IV – ANNEXES

A – PRESENTATION CROISEE – SECTION D'INVESTISSEMENT – PRESENTATION DETAILLEE

IV

A1.908

FONCTION 8 – Transports (suite 3)

| Article / compte nature (1) | Libellé | 85 Infrastructures | | | | | 86 Liaisons multimodales | 87 Circulations douces | 89 Sécurité | TOTAL DU CHAPITRE |
|-----------------------------|--|--|--|---|---|--|-----------------------------|---------------------------|-------------------|-------------------|
| | | 851 Gares, autres infrastructures routières | 852 Gares et autres infrastructures ferrov. | 853 Haltes, autres infrastructures fluviales | 854 Ports, autres infrastructures portuaires | 855 Aéroports et autres infrastructures | | | | |
| DEPENSES | | 0,00 | 0,00 | 0,00 | 0,00 | 0,00 | 0,00 | 0,00 | 100 000,00 | |
| 215 | Installat°, matériel, outillage techniq. | 0,00 | 0,00 | 0,00 | 0,00 | 0,00 | 0,00 | 0,00 | 90 000,00 | |
| 218 | Autres immobilisations corporelles | 0,00 | 0,00 | 0,00 | 0,00 | 0,00 | 0,00 | 0,00 | 10 000,00 | |
| RECETTES | | 0,00 | 0,00 | 0,00 | 0,00 | 0,00 | 0,00 | 0,00 | 0,00 | |

(1) Détailler les comptes à trois chiffres.

IV – ANNEXES

A – PRESENTATION CROISEE – SECTION DE FONCTIONNEMENT – VUE D'ENSEMBLE

| Chapitre nature | Libellé | 01 Opérations non ventilables | 0 Services généraux (hors 01 et Gestion des fonds européens) | 0-5 Gestion des fonds européens | 1 Sécurité | 2 Enseign., formation prof., apprentissage | 3 Cult., vie soc., jeun., sports, loisirs | 4 Santé et action sociale (hors APA et RSA / Régularisation de RMI) | 4-3 APA |
|-----------------|--|----------------------------------|---|------------------------------------|---------------------|---|--|--|-------------|
| DEPENSES | | 109 910,00 | 8 755 643,30 | 0,00 | 1 084 783,30 | 5 219 135,74 | 6 714 907,56 | 2 137 893,56 | 0,00 |
| 011 | Charges à caractère général | 1 700,00 | 2 997 061,00 | 0,00 | 137 955,00 | 1 443 657,00 | 1 499 592,00 | 251 113,00 | 0,00 |
| 012 | Charges de personnel et frais assimilés | 0,00 | 5 194 238,30 | 0,00 | 941 828,30 | 3 656 594,43 | 4 473 045,56 | 1 601 480,56 | 0,00 |
| 014 | Atténuations de produits | 0,00 | 0,00 | 0,00 | 0,00 | 0,00 | 0,00 | 0,00 | 0,00 |
| 65 | Autres charges de gestion courante | 22 210,00 | 564 344,00 | 0,00 | 5 000,00 | 118 884,31 | 742 270,00 | 285 300,00 | 0,00 |
| 6586 | Frais fonctionnement des groupes d'élus | 0,00 | 0,00 | 0,00 | 0,00 | 0,00 | 0,00 | 0,00 | 0,00 |
| 66 | Charges financières | 0,00 | 0,00 | 0,00 | 0,00 | 0,00 | 0,00 | 0,00 | 0,00 |
| 67 | Charges spécifiques | 83 000,00 | 0,00 | 0,00 | 0,00 | 0,00 | 0,00 | 0,00 | 0,00 |
| 68 | Dotations aux provisions, dépréciations | 3 000,00 | 0,00 | 0,00 | 0,00 | 0,00 | 0,00 | 0,00 | 0,00 |
| RECETTES | | 26 565 749,00 | 574 974,00 | 0,00 | 34 060,00 | 493 500,00 | 723 882,00 | 913 500,00 | 0,00 |
| 013 | Atténuations de charges | 0,00 | 52 200,00 | 0,00 | 0,00 | 0,00 | 0,00 | 0,00 | 0,00 |
| 70 | Prod. services, domaine, ventes diverses | 17 000,00 | 138 000,00 | 0,00 | 31 000,00 | 423 000,00 | 294 500,00 | 131 000,00 | 0,00 |
| 73 | Impôts et taxes | 6 951 781,00 | 0,00 | 0,00 | 0,00 | 0,00 | 0,00 | 0,00 | 0,00 |
| 731 | Fiscalité locale | 11 902 523,00 | 0,00 | 0,00 | 0,00 | 0,00 | 0,00 | 0,00 | 0,00 |
| 74 | Dotations et participations | 7 666 945,00 | 322 012,00 | 0,00 | 3 060,00 | 70 500,00 | 428 382,00 | 782 500,00 | 0,00 |
| 75 | Autres produits de gestion courante | 21 500,00 | 62 762,00 | 0,00 | 0,00 | 0,00 | 1 000,00 | 0,00 | 0,00 |
| 76 | Produits financiers | 6 000,00 | 0,00 | 0,00 | 0,00 | 0,00 | 0,00 | 0,00 | 0,00 |
| 77 | Produits spécifiques | 0,00 | 0,00 | 0,00 | 0,00 | 0,00 | 0,00 | 0,00 | 0,00 |
| 78 | Reprises amort., dépréciations, prov. | 0,00 | 0,00 | 0,00 | 0,00 | 0,00 | 0,00 | 0,00 | 0,00 |

IV – ANNEXES

A – PRESENTATION CROISEE – SECTION DE FONCTIONNEMENT – VUE D'ENSEMBLE (suite)

IV

A2

| Chapitre nature | Libellé | 4-4 RSA / Régularisation de RMI | 5 Aménagement des territoires et habitat | 6 Action économique | 7 Environnement | 8 Transports | 9 Fonction en réserve | TOTAL |
|-----------------|--|--|---|---------------------------|--------------------|------------------|-----------------------------|----------------------|
| DEPENSES | | 76 057,00 | 1 661 908,23 | 1 253 570,37 | 474 862,45 | 76 330,00 | | 27 565 001,51 |
| 011 | Charges à caractère général | 76 057,00 | 498 419,00 | 113 326,20 | 31 700,00 | 76 330,00 | | 7 126 910,20 |
| 012 | Charges de personnel et frais assimilés | 0,00 | 1 055 189,23 | 22 244,17 | 440 162,45 | 0,00 | | 17 384 783,00 |
| 014 | Atténuations de produits | 0,00 | 0,00 | 0,00 | 0,00 | 0,00 | | 0,00 |
| 65 | Autres charges de gestion courante | 0,00 | 108 300,00 | 1 118 000,00 | 3 000,00 | 0,00 | | 2 967 308,31 |
| 6586 | Frais fonctionnement des groupes d'élus | 0,00 | 0,00 | 0,00 | 0,00 | 0,00 | | 0,00 |
| 66 | Charges financières | 0,00 | 0,00 | 0,00 | 0,00 | 0,00 | | 0,00 |
| 67 | Charges spécifiques | 0,00 | 0,00 | 0,00 | 0,00 | 0,00 | | 83 000,00 |
| 68 | Dotations aux provisions, dépréciations | 0,00 | 0,00 | 0,00 | 0,00 | 0,00 | | 3 000,00 |
| RECETTES | | 0,00 | 534 692,00 | 139 281,00 | 25 000,00 | 0,00 | | 30 004 638,00 |
| 013 | Atténuations de charges | 0,00 | 0,00 | 0,00 | 0,00 | 0,00 | | 52 200,00 |
| 70 | Prod. services, domaine, ventes diverses | 0,00 | 14 175,00 | 41 100,00 | 0,00 | 0,00 | | 1 089 775,00 |
| 73 | Impôts et taxes | 0,00 | 0,00 | 0,00 | 0,00 | 0,00 | | 6 951 781,00 |
| 731 | Fiscalité locale | 0,00 | 191 337,00 | 0,00 | 0,00 | 0,00 | | 12 093 860,00 |
| 74 | Dotations et participations | 0,00 | 17 500,00 | 11 100,00 | 25 000,00 | 0,00 | | 9 326 999,00 |
| 75 | Autres produits de gestion courante | 0,00 | 311 680,00 | 87 081,00 | 0,00 | 0,00 | | 484 023,00 |
| 76 | Produits financiers | 0,00 | 0,00 | 0,00 | 0,00 | 0,00 | | 6 000,00 |
| 77 | Produits spécifiques | 0,00 | 0,00 | 0,00 | 0,00 | 0,00 | | 0,00 |
| 78 | Reprises amort., dépréciations, prov. | 0,00 | 0,00 | 0,00 | 0,00 | 0,00 | | 0,00 |

IV – ANNEXES

A – PRESENTATION CROISEE – SECTION DE FONCTIONNEMENT – PRESENTATION DETAILLEE

01 – OPERATIONS NON VENTILABLES

| Article / compte nature (1) | Libellé | 01 Opérations non ventilables |
|--------------------------------|--|----------------------------------|
| DEPENSES | | 109 910,00 |
| 627 | Services bancaires et assimilés | 1 700,00 |
| 654 | Pertes sur créances irrécouvrables | 22 000,00 |
| 658 | Charges diverses de gestion courante | 210,00 |
| 673 | Titres annulés (sur exercices antérieurs | 83 000,00 |
| 681 | Dot. amort. et prov. Charges de fonct. | 3 000,00 |
| RECETTES | | 26 565 749,00 |
| 708 | Autres produits | 17 000,00 |
| 731 | Fiscalité locale | 11 902 523,00 |
| 732 | Fiscalité reversée | 6 951 781,00 |
| 741 | D.G.F. | 6 898 000,00 |
| 744 | FCTVA | 40 000,00 |
| 748 | Autres attributions et participations | 728 945,00 |
| 758 | Produits divers de gestion courante | 21 500,00 |
| 761 | Produits de participations | 6 000,00 |

(1) Détailler les comptes à trois chiffres.

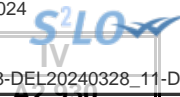

IV – ANNEXES

A – PRESENTATION CROISEE – SECTION DE FONCTIONNEMENT – PRESENTATION DETAILLEE

FONCTION 0 – Services généraux

| Article / compte nature (1) | Libellé | 02 Administration générale | | | | | | | |
|-----------------------------------|--|--|---------------------------------|--|----------------------------|---------------------------------|---|---|----------------------------------|
| | | 020 Admin. générale de la collectivité | 021 Personnel non ventilé | 022 Information, communication, publicité | 023 Fêtes et cérémonies | 024 Aide aux associations | 025 Cimetières et pompes funèbres | 026 Administration générale de l'Etat | 028 Autres moyens généraux |
| DEPENSES | | 7 527 728,22 | 0,00 | 358 981,62 | 28 120,77 | 247 403,00 | 6 250,00 | 205 731,33 | 0,00 |
| 606 | Achats non stockés de matières et fourni | 853 925,00 | 0,00 | 10 650,00 | 16 200,00 | 68 053,00 | 1 000,00 | 150,00 | 0,00 |
| 611 | Contrats de prestations de services | 60 838,00 | 0,00 | 167 250,00 | 0,00 | 100,00 | 0,00 | 2 900,00 | 0,00 |
| 613 | Locations | 95 000,00 | 0,00 | 0,00 | 2 500,00 | 0,00 | 0,00 | 1 200,00 | 0,00 |
| 614 | Charges locatives et de copropriété | 3 000,00 | 0,00 | 0,00 | 0,00 | 0,00 | 0,00 | 0,00 | 0,00 |
| 615 | Entretien et réparations | 279 960,00 | 0,00 | 0,00 | 500,00 | 9 000,00 | 5 000,00 | 1 150,00 | 0,00 |
| 616 | Primes d'assurances | 227 887,00 | 0,00 | 0,00 | 0,00 | 0,00 | 0,00 | 0,00 | 0,00 |
| 617 | Etudes et recherches | 4 000,00 | 0,00 | 0,00 | 0,00 | 0,00 | 0,00 | 0,00 | 0,00 |
| 618 | Divers | 111 500,00 | 0,00 | 0,00 | 0,00 | 0,00 | 0,00 | 0,00 | 0,00 |
| 622 | Rémunérations intermédiaires, honoraires | 79 800,00 | 0,00 | 0,00 | 0,00 | 0,00 | 0,00 | 0,00 | 0,00 |
| 623 | Pub., publications, relations publiques | 19 500,00 | 0,00 | 102 910,00 | 500,00 | 0,00 | 0,00 | 1 800,00 | 0,00 |
| 624 | Transports biens, transports collectifs | 0,00 | 0,00 | 0,00 | 3 000,00 | 0,00 | 0,00 | 0,00 | 0,00 |
| 625 | Déplacements et missions | 2 800,00 | 0,00 | 0,00 | 0,00 | 0,00 | 0,00 | 0,00 | 0,00 |
| 626 | Frais postaux et frais télécommunication | 134 448,00 | 0,00 | 0,00 | 0,00 | 0,00 | 250,00 | 0,00 | 0,00 |
| 628 | Divers | 583 230,00 | 0,00 | 0,00 | 0,00 | 0,00 | 0,00 | 0,00 | 0,00 |
| 633 | Impôts, taxes, versements (autre orga.) | 130 989,48 | 0,00 | 2 265,55 | 135,14 | 0,00 | 0,00 | 5 212,33 | 0,00 |
| 635 | Autres impôts, taxes (Admin Impôts) | 95 810,00 | 0,00 | 0,00 | 0,00 | 0,00 | 0,00 | 0,00 | 0,00 |
| 637 | Autres impôts, taxes (autres organismes) | 0,00 | 0,00 | 0,00 | 5 000,00 | 0,00 | 0,00 | 0,00 | 0,00 |
| 641 | Rémunérations du personnel | 3 240 685,88 | 0,00 | 54 039,44 | 204,29 | 0,00 | 0,00 | 142 002,48 | 0,00 |
| 645 | Charges sécurité sociale et prévoyance | 1 312 638,89 | 0,00 | 20 966,63 | 81,34 | 0,00 | 0,00 | 51 316,52 | 0,00 |
| 647 | Autres charges sociales | 207 939,97 | 0,00 | 0,00 | 0,00 | 0,00 | 0,00 | 0,00 | 0,00 |
| 653 | Indemnités | 0,00 | 0,00 | 0,00 | 0,00 | 0,00 | 0,00 | 0,00 | 0,00 |
| 657 | Charges intervent° cpt prop. - Subvent° | 38 000,00 | 0,00 | 0,00 | 0,00 | 170 250,00 | 0,00 | 0,00 | 0,00 |
| 658 | Charges diverses de gestion courante | 45 776,00 | 0,00 | 900,00 | 0,00 | 0,00 | 0,00 | 0,00 | 0,00 |
| RECETTES | | 475 610,00 | 0,00 | 762,00 | 0,00 | 0,00 | 40 000,00 | 58 602,00 | 0,00 |
| 641 | Rémunérations du personnel | 52 200,00 | 0,00 | 0,00 | 0,00 | 0,00 | 0,00 | 0,00 | 0,00 |
| 703 | Redevances utilisation du domaine | 0,00 | 0,00 | 0,00 | 0,00 | 0,00 | 40 000,00 | 0,00 | 0,00 |
| 708 | Autres produits | 98 000,00 | 0,00 | 0,00 | 0,00 | 0,00 | 0,00 | 0,00 | 0,00 |
| 747 | Participations | 263 410,00 | 0,00 | 0,00 | 0,00 | 0,00 | 0,00 | 3 500,00 | 0,00 |
| 748 | Autres attributions et participations | 0,00 | 0,00 | 0,00 | 0,00 | 0,00 | 0,00 | 55 102,00 | 0,00 |
| 752 | Revenus des immeubles | 62 000,00 | 0,00 | 0,00 | 0,00 | 0,00 | 0,00 | 0,00 | 0,00 |
| 758 | Produits divers de gestion courante | 0,00 | 0,00 | 762,00 | 0,00 | 0,00 | 0,00 | 0,00 | 0,00 |

(1) Détailler les comptes à trois chiffres.

Envoyé en préfecture le 02/04/2024
Reçu en préfecture le 02/04/2024
Publié le 
ID : 069-216900910-20240328-DEL20240328_11-DE

IV – ANNEXES

A – PRESENTATION CROISEE – SECTION DE FONCTIONNEMENT – PRESENTATION DETAILLEE

IV

A2.930

FONCTION 0 – Services généraux (suite 1)

| Article / compte nature (1) | Libellé | 03 Conseils | | | | | | |
|-----------------------------------|--|------------------------------|--|--------------------------------------|---|---|------------------------------|-------------------------|
| | | 031 Assemblée délibérante | 032 Conseil éco.,social région./Conseil dév. | 033 Conseil cult., éduc., env. | 034 Conseil éco.,soc.,environ.,culture,éduc. | | 035 Conseil de territoire | 038 Autres instances |
| | | | | | 0341 Section éco., sociale et environnem. | 0342 Section culture, éducation et sports | | |
| | | | | | | | | |
| DEPENSES | | 335 928,36 | 0,00 | 0,00 | 0,00 | 0,00 | 0,00 | 0,00 |
| 606 | Achats non stockés de matières et fourni | 0,00 | 0,00 | 0,00 | 0,00 | 0,00 | 0,00 | 0,00 |
| 611 | Contrats de prestations de services | 0,00 | 0,00 | 0,00 | 0,00 | 0,00 | 0,00 | 0,00 |
| 613 | Locations | 0,00 | 0,00 | 0,00 | 0,00 | 0,00 | 0,00 | 0,00 |
| 614 | Charges locatives et de copropriété | 0,00 | 0,00 | 0,00 | 0,00 | 0,00 | 0,00 | 0,00 |
| 615 | Entretien et réparations | 0,00 | 0,00 | 0,00 | 0,00 | 0,00 | 0,00 | 0,00 |
| 616 | Primes d'assurances | 0,00 | 0,00 | 0,00 | 0,00 | 0,00 | 0,00 | 0,00 |
| 617 | Etudes et recherches | 0,00 | 0,00 | 0,00 | 0,00 | 0,00 | 0,00 | 0,00 |
| 618 | Divers | 400,00 | 0,00 | 0,00 | 0,00 | 0,00 | 0,00 | 0,00 |
| 622 | Rémunérations intermédiaires, honoraires | 0,00 | 0,00 | 0,00 | 0,00 | 0,00 | 0,00 | 0,00 |
| 623 | Pub., publications, relations publiques | 0,00 | 0,00 | 0,00 | 0,00 | 0,00 | 0,00 | 0,00 |
| 624 | Transports biens, transports collectifs | 0,00 | 0,00 | 0,00 | 0,00 | 0,00 | 0,00 | 0,00 |
| 625 | Déplacements et missions | 0,00 | 0,00 | 0,00 | 0,00 | 0,00 | 0,00 | 0,00 |
| 626 | Frais postaux et frais télécommunication | 250,00 | 0,00 | 0,00 | 0,00 | 0,00 | 0,00 | 0,00 |
| 628 | Divers | 8 100,00 | 0,00 | 0,00 | 0,00 | 0,00 | 0,00 | 0,00 |
| 633 | Impôts, taxes, versements (autre orga.) | 1 919,59 | 0,00 | 0,00 | 0,00 | 0,00 | 0,00 | 0,00 |
| 635 | Autres impôts, taxes (Admin Impôts) | 0,00 | 0,00 | 0,00 | 0,00 | 0,00 | 0,00 | 0,00 |
| 637 | Autres impôts, taxes (autres organismes) | 0,00 | 0,00 | 0,00 | 0,00 | 0,00 | 0,00 | 0,00 |
| 641 | Rémunérations du personnel | 0,00 | 0,00 | 0,00 | 0,00 | 0,00 | 0,00 | 0,00 |
| 645 | Charges sécurité sociale et prévoyance | 23 840,77 | 0,00 | 0,00 | 0,00 | 0,00 | 0,00 | 0,00 |
| 647 | Autres charges sociales | 0,00 | 0,00 | 0,00 | 0,00 | 0,00 | 0,00 | 0,00 |
| 653 | Indemnités | 301 418,00 | 0,00 | 0,00 | 0,00 | 0,00 | 0,00 | 0,00 |
| 657 | Charges intervent° cpt prop. - Subvent° | 0,00 | 0,00 | 0,00 | 0,00 | 0,00 | 0,00 | 0,00 |
| 658 | Charges diverses de gestion courante | 0,00 | 0,00 | 0,00 | 0,00 | 0,00 | 0,00 | 0,00 |
| RECETTES | | 0,00 | 0,00 | 0,00 | 0,00 | 0,00 | 0,00 | 0,00 |
| 641 | Rémunérations du personnel | 0,00 | 0,00 | 0,00 | 0,00 | 0,00 | 0,00 | 0,00 |
| 703 | Redevances utilisation du domaine | 0,00 | 0,00 | 0,00 | 0,00 | 0,00 | 0,00 | 0,00 |
| 708 | Autres produits | 0,00 | 0,00 | 0,00 | 0,00 | 0,00 | 0,00 | 0,00 |
| 747 | Participations | 0,00 | 0,00 | 0,00 | 0,00 | 0,00 | 0,00 | 0,00 |
| 748 | Autres attributions et participations | 0,00 | 0,00 | 0,00 | 0,00 | 0,00 | 0,00 | 0,00 |
| 752 | Revenus des immeubles | 0,00 | 0,00 | 0,00 | 0,00 | 0,00 | 0,00 | 0,00 |

Envoyé en préfecture le 02/04/2024
 Reçu en préfecture le 02/04/2024
 Publié le
 ID : 069-216900910-20240328-DEL20240328_11-DE



| Article / compte nature (1) | Libellé | 03 Conseils | | | | | | 035 Conseil de territoire | 038 Autres instances |
|-----------------------------------|-------------------------------------|------------------------------|--|-------------------------------------|---|---|------|------------------------------|-------------------------|
| | | 031 Assemblée délibérante | 032 Conseil éco.,social région./Conseil dev. | 033 Conseil cult., édu., env. | 034 Conseil éco.,soc.,environ.,culture,éduc. | | | | |
| | | | | | 0341 Section éco., sociale et environnem. | 0342 Section culture, éducation et sports | | | |
| | | | | | | | | | |
| 758 | Produits divers de gestion courante | 0,00 | 0,00 | 0,00 | 0,00 | 0,00 | 0,00 | 0,00 | |

(1) Détailler les comptes à trois chiffres.

IV – ANNEXES

A – PRESENTATION CROISEE – SECTION DE FONCTIONNEMENT – PRESENTATION DETAILLEE

IV

A2.930

FONCTION 0 – Services généraux (suite 2)

| Article / compte nature (1) | Libellé | 04 Coop.décent.act° interrég.eur.intern. | | | | | TOTAL DU CHAPITRE |
|-----------------------------|--|--|--------------------------------|----------------------------|--|-----------------------|---------------------|
| | | 041 Action relevant de la subvention globale | 042 Actions interrégionales | 043 Actions européennes | 044 Aide publique au développement | 048 Autres actions | |
| DEPENSES | | 0,00 | 0,00 | 0,00 | 0,00 | 45 500,00 | 8 755 643,30 |
| 606 | Achats non stockés de matières et fourni | 0,00 | 0,00 | 0,00 | 0,00 | 0,00 | 949 978,00 |
| 611 | Contrats de prestations de services | 0,00 | 0,00 | 0,00 | 0,00 | 0,00 | 231 088,00 |
| 613 | Locations | 0,00 | 0,00 | 0,00 | 0,00 | 0,00 | 98 700,00 |
| 614 | Charges locatives et de copropriété | 0,00 | 0,00 | 0,00 | 0,00 | 0,00 | 3 000,00 |
| 615 | Entretien et réparations | 0,00 | 0,00 | 0,00 | 0,00 | 0,00 | 295 610,00 |
| 616 | Primes d'assurances | 0,00 | 0,00 | 0,00 | 0,00 | 0,00 | 227 887,00 |
| 617 | Etudes et recherches | 0,00 | 0,00 | 0,00 | 0,00 | 0,00 | 4 000,00 |
| 618 | Divers | 0,00 | 0,00 | 0,00 | 0,00 | 0,00 | 111 900,00 |
| 622 | Rémunérations intermédiaires, honoraires | 0,00 | 0,00 | 0,00 | 0,00 | 0,00 | 79 800,00 |
| 623 | Pub., publications, relations publiques | 0,00 | 0,00 | 0,00 | 0,00 | 36 500,00 | 161 210,00 |
| 624 | Transports biens, transports collectifs | 0,00 | 0,00 | 0,00 | 0,00 | 1 000,00 | 4 000,00 |
| 625 | Déplacements et missions | 0,00 | 0,00 | 0,00 | 0,00 | 0,00 | 2 800,00 |
| 626 | Frais postaux et frais télécommunication | 0,00 | 0,00 | 0,00 | 0,00 | 0,00 | 134 948,00 |
| 628 | Divers | 0,00 | 0,00 | 0,00 | 0,00 | 0,00 | 591 330,00 |
| 633 | Impôts, taxes, versements (autre orga.) | 0,00 | 0,00 | 0,00 | 0,00 | 0,00 | 140 522,09 |
| 635 | Autres impôts, taxes (Admin Impôts) | 0,00 | 0,00 | 0,00 | 0,00 | 0,00 | 95 810,00 |
| 637 | Autres impôts, taxes (autres organismes) | 0,00 | 0,00 | 0,00 | 0,00 | 0,00 | 5 000,00 |
| 641 | Rémunérations du personnel | 0,00 | 0,00 | 0,00 | 0,00 | 0,00 | 3 436 932,09 |
| 645 | Charges sécurité sociale et prévoyance | 0,00 | 0,00 | 0,00 | 0,00 | 0,00 | 1 408 844,15 |
| 647 | Autres charges sociales | 0,00 | 0,00 | 0,00 | 0,00 | 0,00 | 207 939,97 |
| 653 | Indemnités | 0,00 | 0,00 | 0,00 | 0,00 | 2 000,00 | 303 418,00 |
| 657 | Charges intervent° cpt prop. - Subvent° | 0,00 | 0,00 | 0,00 | 0,00 | 6 000,00 | 214 250,00 |
| 658 | Charges diverses de gestion courante | 0,00 | 0,00 | 0,00 | 0,00 | 0,00 | 46 676,00 |
| RECETTES | | 0,00 | 0,00 | 0,00 | 0,00 | 0,00 | 574 974,00 |
| 641 | Rémunérations du personnel | 0,00 | 0,00 | 0,00 | 0,00 | 0,00 | 52 200,00 |
| 703 | Redevances utilisation du domaine | 0,00 | 0,00 | 0,00 | 0,00 | 0,00 | 40 000,00 |
| 708 | Autres produits | 0,00 | 0,00 | 0,00 | 0,00 | 0,00 | 98 000,00 |
| 747 | Participations | 0,00 | 0,00 | 0,00 | 0,00 | 0,00 | 266 910,00 |
| 748 | Autres attributions et participations | 0,00 | 0,00 | 0,00 | 0,00 | 0,00 | 55 102,00 |
| 752 | Revenus des immeubles | 0,00 | 0,00 | 0,00 | 0,00 | 0,00 | 62 000,00 |
| 758 | Produits divers de gestion courante | 0,00 | 0,00 | 0,00 | 0,00 | 0,00 | 762,00 |

(1) Détailler les comptes à trois chiffres.

Envoyé en préfecture le 02/04/2024

Reçu en préfecture le 02/04/2024

Publié le



ID : 069-216900910-20240328-DEL20240328_11-DE

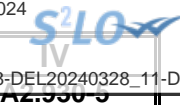

IV – ANNEXES

A – PRESENTATION CROISEE – SECTION DE FONCTIONNEMENT – PRESENTATION DETAILLEE

FONCTION 0-5 – Gestion des fonds européens

| Article / compte nature (1) | Libellé | 051 FSE | 052 FEDER | 058 Autres | | TOTAL DU CHAPITRE |
|-----------------------------|----------|------------|--------------|----------------|---------------|-------------------|
| | | | | 0580 FEADER | 0581 FEAMP | |
| | DEPENSES | 0,00 | 0,00 | 0,00 | 0,00 | 0,00 |
| | RECETTES | 0,00 | 0,00 | 0,00 | 0,00 | 0,00 |

(1) Détailler les comptes à trois chiffres.

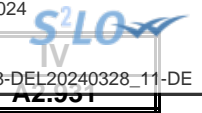

IV – ANNEXES

A – PRESENTATION CROISEE – SECTION DE FONCTIONNEMENT – PRESENTATION DETAILLEE

FONCTION 1 – Sécurité

| Article / compte nature (1) | Libellé | 10 Services communs | 11 Police, sécurité, justice | 12 Incendie et secours | 13 Hygiène et salubrité publique | 18 Autres interv. protect. personnes, biens | TOTAL DU CHAPITRE |
|-----------------------------|--|------------------------|---------------------------------|---------------------------|--|---|----------------------|
| DEPENSES | | 0,00 | 1 069 783,30 | 0,00 | 15 000,00 | 0,00 | 1 084 783,30 |
| 606 | Achats non stockés de matières et fourni | 0,00 | 16 125,00 | 0,00 | 0,00 | 0,00 | 16 125,00 |
| 611 | Contrats de prestations de services | 0,00 | 70 040,00 | 0,00 | 0,00 | 0,00 | 70 040,00 |
| 613 | Locations | 0,00 | 800,00 | 0,00 | 0,00 | 0,00 | 800,00 |
| 615 | Entretien et réparations | 0,00 | 18 490,00 | 0,00 | 0,00 | 0,00 | 18 490,00 |
| 622 | Rémunérations intermédiaires, honoraires | 0,00 | 21 000,00 | 0,00 | 0,00 | 0,00 | 21 000,00 |
| 623 | Pub., publications, relations publiques | 0,00 | 500,00 | 0,00 | 0,00 | 0,00 | 500,00 |
| 625 | Déplacements et missions | 0,00 | 1 000,00 | 0,00 | 0,00 | 0,00 | 1 000,00 |
| 628 | Divers | 0,00 | 0,00 | 0,00 | 10 000,00 | 0,00 | 10 000,00 |
| 633 | Impôts, taxes, versements (autre orga.) | 0,00 | 22 276,56 | 0,00 | 0,00 | 0,00 | 22 276,56 |
| 641 | Rémunérations du personnel | 0,00 | 696 854,39 | 0,00 | 0,00 | 0,00 | 696 854,39 |
| 645 | Charges sécurité sociale et prévoyance | 0,00 | 222 697,35 | 0,00 | 0,00 | 0,00 | 222 697,35 |
| 655 | Contributions obligatoires | 0,00 | 0,00 | 0,00 | 5 000,00 | 0,00 | 5 000,00 |
| RÉCETTES | | 0,00 | 34 060,00 | 0,00 | 0,00 | 0,00 | 34 060,00 |
| 703 | Redevances utilisation du domaine | 0,00 | 17 000,00 | 0,00 | 0,00 | 0,00 | 17 000,00 |
| 708 | Autres produits | 0,00 | 14 000,00 | 0,00 | 0,00 | 0,00 | 14 000,00 |
| 747 | Participations | 0,00 | 3 060,00 | 0,00 | 0,00 | 0,00 | 3 060,00 |

(1) Détailler les comptes à trois chiffres.

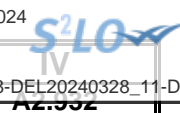

IV – ANNEXES

A – PRESENTATION CROISEE – SECTION DE FONCTIONNEMENT – PRESENTATION DETAILLEE

FONCTION 2 – Enseignement, formation professionnelle et apprentissage

| Article / compte nature (1) | Libellé | 20 | 21 | | | 22 | | | 23 | 24 |
|--------------------------------|--|-------------------|-------------------------------|-------------------|--------------------|------------------------------|----------------|---------------|------------------------|------------------|
| | | Services communs | Enseignement du premier degré | | | Enseignement du second degré | | | Enseignement supérieur | Cités scolaires |
| | | 201 | 211 | 212 | 213 | 221 | 222 | 223 | | |
| | | Services communs | Ecoles maternelles | Ecoles primaires | Classes regroupées | Collèges | Lycées publics | Lycées privés | | |
| DEPENSES | | 154 632,25 | 2 862 584,03 | 931 171,32 | 238 691,00 | 0,00 | 0,00 | 0,00 | 0,00 | 76 500,00 |
| 604 | Achats d'études, prestations de services | 0,00 | 2 100,00 | 2 100,00 | 0,00 | 0,00 | 0,00 | 0,00 | 0,00 | 0,00 |
| 606 | Achats non stockés de matières et fourni | 0,00 | 113 507,00 | 137 559,00 | 192 691,00 | 0,00 | 0,00 | 0,00 | 0,00 | 18 000,00 |
| 611 | Contrats de prestations de services | 0,00 | 600,00 | 700,00 | 4 000,00 | 0,00 | 0,00 | 0,00 | 0,00 | 58 500,00 |
| 613 | Locations | 0,00 | 4 900,00 | 5 600,00 | 0,00 | 0,00 | 0,00 | 0,00 | 0,00 | 0,00 |
| 615 | Entretien et réparations | 0,00 | 41 800,00 | 22 500,00 | 42 000,00 | 0,00 | 0,00 | 0,00 | 0,00 | 0,00 |
| 618 | Divers | 0,00 | 0,00 | 860,00 | 0,00 | 0,00 | 0,00 | 0,00 | 0,00 | 0,00 |
| 624 | Transports biens, transports collectifs | 0,00 | 0,00 | 0,00 | 0,00 | 0,00 | 0,00 | 0,00 | 0,00 | 0,00 |
| 625 | Déplacements et missions | 0,00 | 1 000,00 | 100,00 | 0,00 | 0,00 | 0,00 | 0,00 | 0,00 | 0,00 |
| 626 | Frais postaux et frais télécommunication | 0,00 | 2 800,00 | 3 300,00 | 0,00 | 0,00 | 0,00 | 0,00 | 0,00 | 0,00 |
| 628 | Divers | 0,00 | 0,00 | 1 500,00 | 0,00 | 0,00 | 0,00 | 0,00 | 0,00 | 0,00 |
| 633 | Impôts, taxes, versements (autre orga.) | 3 968,66 | 77 605,61 | 22 476,37 | 0,00 | 0,00 | 0,00 | 0,00 | 0,00 | 0,00 |
| 641 | Rémunérations du personnel | 110 419,82 | 1 888 672,06 | 530 105,44 | 0,00 | 0,00 | 0,00 | 0,00 | 0,00 | 0,00 |
| 645 | Charges sécurité sociale et prévoyance | 40 243,77 | 729 599,36 | 204 370,51 | 0,00 | 0,00 | 0,00 | 0,00 | 0,00 | 0,00 |
| 651 | Charges interv. cpt propre - Aides pers. | 0,00 | 0,00 | 0,00 | 0,00 | 0,00 | 0,00 | 0,00 | 0,00 | 0,00 |
| 655 | Contributions obligatoires | 0,00 | 0,00 | 0,00 | 0,00 | 0,00 | 0,00 | 0,00 | 0,00 | 0,00 |
| RECETTES | | 0,00 | 0,00 | 0,00 | 0,00 | 0,00 | 0,00 | 0,00 | 0,00 | 62 500,00 |
| 706 | Prestations de services | 0,00 | 0,00 | 0,00 | 0,00 | 0,00 | 0,00 | 0,00 | 0,00 | 0,00 |
| 747 | Participations | 0,00 | 0,00 | 0,00 | 0,00 | 0,00 | 0,00 | 0,00 | 0,00 | 62 500,00 |

(1) Détailler les comptes à trois chiffres.

IV – ANNEXES

IV

A – PRESENTATION CROISEE – SECTION DE FONCTIONNEMENT – PRESENTATION DETAILLEE

A2.932

FONCTION 2 – Enseignement, formation professionnelle et apprentissage (suite 1)

| Article / compte nature (1) | Libellé | 25 Formation professionnelle | | | | | | | | | | | | |
|-----------------------------------|--|---|--|---|---|---------------------------------------|--|---|---|---|----------------|---|-------------------------------------|---------------|
| | | 251 Insertion sociale et professionnelle | 252 Formation professionnalisante personnes | 253 Formation certifiante des personnes | 254 Formation des actifs occupés | 255 Rémunération des stagiaires | 256 CNFPT - Formation des actifs occupés | | | | | 257 CNFPT et CDG - missions spécifiques | | 258 Autres |
| | | | | | | | 2561 Missions statutaires et réglementaires | 2562 Développement des compétences | 2563 Évolution et transition professionnelle | 2564 Organisation des activités pédagogiques | 2565 Autres | 2571 Concours | 2572 Missions administratives | |
| | | | | | | | | | | | | | | |
| DEPENSES | | 0,00 | 0,00 | 0,00 | 0,00 | 0,00 | 0,00 | 0,00 | 0,00 | 0,00 | 0,00 | 0,00 | 0,00 | 0,00 |
| 604 | Achats d'études, prestations de services | 0,00 | 0,00 | 0,00 | 0,00 | 0,00 | 0,00 | 0,00 | 0,00 | 0,00 | 0,00 | 0,00 | 0,00 | 0,00 |
| 606 | Achats non stockés de matières et fourni | 0,00 | 0,00 | 0,00 | 0,00 | 0,00 | 0,00 | 0,00 | 0,00 | 0,00 | 0,00 | 0,00 | 0,00 | 0,00 |
| 611 | Contrats de prestations de services | 0,00 | 0,00 | 0,00 | 0,00 | 0,00 | 0,00 | 0,00 | 0,00 | 0,00 | 0,00 | 0,00 | 0,00 | 0,00 |
| 613 | Locations | 0,00 | 0,00 | 0,00 | 0,00 | 0,00 | 0,00 | 0,00 | 0,00 | 0,00 | 0,00 | 0,00 | 0,00 | 0,00 |
| 615 | Entretien et réparations | 0,00 | 0,00 | 0,00 | 0,00 | 0,00 | 0,00 | 0,00 | 0,00 | 0,00 | 0,00 | 0,00 | 0,00 | 0,00 |
| 618 | Divers | 0,00 | 0,00 | 0,00 | 0,00 | 0,00 | 0,00 | 0,00 | 0,00 | 0,00 | 0,00 | 0,00 | 0,00 | 0,00 |
| 624 | Transports biens, transports collectifs | 0,00 | 0,00 | 0,00 | 0,00 | 0,00 | 0,00 | 0,00 | 0,00 | 0,00 | 0,00 | 0,00 | 0,00 | 0,00 |
| 625 | Déplacements et missions | 0,00 | 0,00 | 0,00 | 0,00 | 0,00 | 0,00 | 0,00 | 0,00 | 0,00 | 0,00 | 0,00 | 0,00 | 0,00 |
| 626 | Frais postaux et frais télécommunication | 0,00 | 0,00 | 0,00 | 0,00 | 0,00 | 0,00 | 0,00 | 0,00 | 0,00 | 0,00 | 0,00 | 0,00 | 0,00 |
| 628 | Divers | 0,00 | 0,00 | 0,00 | 0,00 | 0,00 | 0,00 | 0,00 | 0,00 | 0,00 | 0,00 | 0,00 | 0,00 | 0,00 |
| 633 | Impôts, taxes, versements (autre orga.) | 0,00 | 0,00 | 0,00 | 0,00 | 0,00 | 0,00 | 0,00 | 0,00 | 0,00 | 0,00 | 0,00 | 0,00 | 0,00 |
| 641 | Rémunérations du personnel | 0,00 | 0,00 | 0,00 | 0,00 | 0,00 | 0,00 | 0,00 | 0,00 | 0,00 | 0,00 | 0,00 | 0,00 | 0,00 |
| 645 | Charges sécurité sociale et prévoyance | 0,00 | 0,00 | 0,00 | 0,00 | 0,00 | 0,00 | 0,00 | 0,00 | 0,00 | 0,00 | 0,00 | 0,00 | 0,00 |
| 651 | Charges interv. cpt propre - Aides pers. | 0,00 | 0,00 | 0,00 | 0,00 | 0,00 | 0,00 | 0,00 | 0,00 | 0,00 | 0,00 | 0,00 | 0,00 | 0,00 |
| 655 | Contributions obligatoires | 0,00 | 0,00 | 0,00 | 0,00 | 0,00 | 0,00 | 0,00 | 0,00 | 0,00 | 0,00 | 0,00 | 0,00 | 0,00 |
| RECETTES | | 0,00 | 0,00 | 0,00 | 0,00 | 0,00 | 0,00 | 0,00 | 0,00 | 0,00 | 0,00 | 0,00 | 0,00 | 0,00 |
| 706 | Prestations de services | 0,00 | 0,00 | 0,00 | 0,00 | 0,00 | 0,00 | 0,00 | 0,00 | 0,00 | 0,00 | 0,00 | 0,00 | 0,00 |
| 747 | Participations | 0,00 | 0,00 | 0,00 | 0,00 | 0,00 | 0,00 | 0,00 | 0,00 | 0,00 | 0,00 | 0,00 | 0,00 | 0,00 |

(1) Détailler les comptes à trois chiffres.

Envoyé en préfecture le 02/04/2024

Reçu en préfecture le 02/04/2024

Publié le



ID : 069-216900910-20240328-DEL20240328_11-DE

IV – ANNEXES

IV

A – PRESENTATION CROISEE – SECTION DE FONCTIONNEMENT – PRESENTATION DETAILLEE

A2.932

FONCTION 2 – Enseignement, formation professionnelle et apprentissage (suite 2)

| Article / compte nature (1) | Libellé | 26 Apprentissage | 27 Formation sanitaire et sociale | 28 Autres services périscolaires et annexes | | | | | 29 Sécurité | TOTAL DU CHAPITRE |
|-----------------------------|--|---------------------|---|--|-----------------------|--------------------------|---------------------------------|---|----------------|-------------------------|
| | | | | 281 Hébergement et restauration scolaires | 282 Sport scolaire | 283 Médecine scolaire | 284 Classes de découverte | 288 Autre service annexe de l'enseignement | | |
| DEPENSES | | 0,00 | 0,00 | 779 132,83 | 0,00 | 5 940,00 | 51 400,00 | 0,00 | 0,00 | 5 219 135,74 |
| 604 | Achats d'études, prestations de services | 0,00 | 0,00 | 720 800,00 | 0,00 | 0,00 | 30 000,00 | 0,00 | 0,00 | 755 000,00 |
| 606 | Achats non stockés de matières et fourni | 0,00 | 0,00 | 500,00 | 0,00 | 4 440,00 | 9 900,00 | 0,00 | 0,00 | 476 797,00 |
| 611 | Contrats de prestations de services | 0,00 | 0,00 | 0,00 | 0,00 | 0,00 | 0,00 | 0,00 | 0,00 | 63 800,00 |
| 613 | Locations | 0,00 | 0,00 | 0,00 | 0,00 | 0,00 | 1 500,00 | 0,00 | 0,00 | 12 000,00 |
| 615 | Entretien et réparations | 0,00 | 0,00 | 2 200,00 | 0,00 | 0,00 | 0,00 | 0,00 | 0,00 | 108 500,00 |
| 618 | Divers | 0,00 | 0,00 | 0,00 | 0,00 | 0,00 | 0,00 | 0,00 | 0,00 | 860,00 |
| 624 | Transports biens, transports collectifs | 0,00 | 0,00 | 4 500,00 | 0,00 | 0,00 | 10 000,00 | 0,00 | 0,00 | 14 500,00 |
| 625 | Déplacements et missions | 0,00 | 0,00 | 0,00 | 0,00 | 0,00 | 0,00 | 0,00 | 0,00 | 1 100,00 |
| 626 | Frais postaux et frais télécommunication | 0,00 | 0,00 | 2 000,00 | 0,00 | 1 500,00 | 0,00 | 0,00 | 0,00 | 9 600,00 |
| 628 | Divers | 0,00 | 0,00 | 0,00 | 0,00 | 0,00 | 0,00 | 0,00 | 0,00 | 1 500,00 |
| 633 | Impôts, taxes, versements (autre orga.) | 0,00 | 0,00 | 1 295,77 | 0,00 | 0,00 | 0,00 | 0,00 | 0,00 | 105 346,41 |
| 641 | Rémunérations du personnel | 0,00 | 0,00 | 34 701,51 | 0,00 | 0,00 | 0,00 | 0,00 | 0,00 | 2 563 898,83 |
| 645 | Charges sécurité sociale et prévoyance | 0,00 | 0,00 | 13 135,55 | 0,00 | 0,00 | 0,00 | 0,00 | 0,00 | 987 349,19 |
| 651 | Charges interv. cpt propre - Aides pers. | 0,00 | 0,00 | 0,00 | 0,00 | 0,00 | 0,00 | 0,00 | 0,00 | 5 100,00 |
| 655 | Contributions obligatoires | 0,00 | 0,00 | 0,00 | 0,00 | 0,00 | 0,00 | 0,00 | 0,00 | 113 784,31 |
| RECETTES | | 0,00 | 0,00 | 368 000,00 | 0,00 | 0,00 | 8 000,00 | 55 000,00 | 0,00 | 493 500,00 |
| 706 | Prestations de services | 0,00 | 0,00 | 368 000,00 | 0,00 | 0,00 | 0,00 | 55 000,00 | 0,00 | 423 000,00 |
| 747 | Participations | 0,00 | 0,00 | 0,00 | 0,00 | 0,00 | 8 000,00 | 0,00 | 0,00 | 70 500,00 |

(1) Détailler les comptes à trois chiffres.

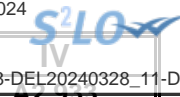

IV – ANNEXES

A – PRESENTATION CROISEE – SECTION DE FONCTIONNEMENT – PRESENTATION DETAILLEE

FONCTION 3 – Culture, vie sociale, jeunesse, sports et loisirs

| Article / compte nature (1) | Libellé | 30 Services communs | 31 Culture | | | | | | | |
|--------------------------------------|--|------------------------|---|-------------------|---------------------------------------|------------------|----------------------------|--|--|----------------------------------|
| | | | 311 Activités artist.,actions et manif.cult. | 312 Patrimoine | 313 Bibliothèques, médiathèques | 314 Musées | 315 Services d'archives | 316 Théâtres et spectacles vivants | 317 Cinémas et autres salles de spectacles | 318 Archéologie préventive |
| DEPENSES | | 1 322 858,52 | 1 090 663,05 | 1 500,00 | 1 126 059,87 | 56 375,00 | 535 763,58 | 317 500,00 | 0,00 | 0,00 |
| 604 | Achats d'études, prestations de services | 0,00 | 400,00 | 0,00 | 0,00 | 0,00 | 0,00 | 0,00 | 0,00 | 0,00 |
| 606 | Achats non stockés de matières et fourni | 56 299,00 | 50 070,00 | 0,00 | 99 980,00 | 37 325,00 | 500,00 | 0,00 | 0,00 | 0,00 |
| 611 | Contrats de prestations de services | 121 790,00 | 40 055,00 | 0,00 | 19 140,00 | 300,00 | 4 000,00 | 500,00 | 0,00 | 0,00 |
| 613 | Locations | 3 300,00 | 5 600,00 | 0,00 | 0,00 | 0,00 | 0,00 | 0,00 | 0,00 | 0,00 |
| 614 | Charges locatives et de copropriété | 0,00 | 0,00 | 0,00 | 0,00 | 0,00 | 0,00 | 0,00 | 0,00 | 0,00 |
| 615 | Entretien et réparations | 16 920,00 | 12 950,00 | 1 500,00 | 8 950,00 | 18 500,00 | 30,00 | 6 500,00 | 0,00 | 0,00 |
| 622 | Rémunérations intermédiaires, honoraires | 0,00 | 0,00 | 0,00 | 0,00 | 0,00 | 0,00 | 0,00 | 0,00 | 0,00 |
| 623 | Pub., publications, relations publiques | 2 000,00 | 0,00 | 0,00 | 0,00 | 0,00 | 1 500,00 | 0,00 | 0,00 | 0,00 |
| 624 | Transports biens, transports collectifs | 0,00 | 0,00 | 0,00 | 0,00 | 0,00 | 0,00 | 0,00 | 0,00 | 0,00 |
| 625 | Déplacements et missions | 300,00 | 300,00 | 0,00 | 500,00 | 0,00 | 200,00 | 0,00 | 0,00 | 0,00 |
| 626 | Frais postaux et frais télécommunication | 0,00 | 500,00 | 0,00 | 500,00 | 250,00 | 740,00 | 500,00 | 0,00 | 0,00 |
| 628 | Divers | 600,00 | 600,00 | 0,00 | 80,00 | 0,00 | 105,00 | 0,00 | 0,00 | 0,00 |
| 633 | Impôts, taxes, versements (autre orga.) | 26 148,66 | 28 234,52 | 0,00 | 27 076,00 | 0,00 | 13 806,34 | 0,00 | 0,00 | 0,00 |
| 637 | Autres impôts, taxes (autres organismes) | 2 500,00 | 2 000,00 | 0,00 | 400,00 | 0,00 | 0,00 | 0,00 | 0,00 | 0,00 |
| 641 | Rémunérations du personnel | 633 598,03 | 683 831,88 | 0,00 | 700 297,82 | 0,00 | 371 189,14 | 0,00 | 0,00 | 0,00 |
| 645 | Charges sécurité sociale et prévoyance | 238 932,83 | 266 121,65 | 0,00 | 269 136,05 | 0,00 | 143 693,10 | 0,00 | 0,00 | 0,00 |
| 651 | Charges interv. cpt propre - Aides pers. | 0,00 | 0,00 | 0,00 | 0,00 | 0,00 | 0,00 | 0,00 | 0,00 | 0,00 |
| 657 | Charges intervent° cpt prop. - Subvent° | 220 470,00 | 0,00 | 0,00 | 0,00 | 0,00 | 0,00 | 310 000,00 | 0,00 | 0,00 |

Envoyé en préfecture le 02/04/2024
 Reçu en préfecture le 02/04/2024
 Publié le
 ID : 069-216900910-20240328-DEL20240328_11-DE



| Article / compte nature (1) | Libellé | 30 Services communs | 31 Culture | | | | | | | |
|--------------------------------------|--------------------------------------|------------------------|---|-------------------|---------------------------------------|---------------|----------------------------|--|--|----------------------------------|
| | | | 311 Activités artist.,actions et manif.cult. | 312 Patrimoine | 313 Bibliothèques, médiathèques | 314 Musées | 315 Services d'archives | 316 Théâtres et spectacles vivants | 317 Cinémas et autres salles de spectacles | 318 Archéologie préventive |
| 658 | Charges diverses de gestion courante | 0,00 | 0,00 | 0,00 | 0,00 | 0,00 | 0,00 | 0,00 | 0,00 | 0,00 |
| RECETTES | | 0,00 | 280 882,00 | 1 000,00 | 6 000,00 | 0,00 | 0,00 | 12 000,00 | 0,00 | 0,00 |
| 706 | Prestations de services | 0,00 | 88 000,00 | 0,00 | 0,00 | 0,00 | 0,00 | 12 000,00 | 0,00 | 0,00 |
| 747 | Participations | 0,00 | 192 882,00 | 0,00 | 6 000,00 | 0,00 | 0,00 | 0,00 | 0,00 | 0,00 |
| 758 | Produits divers de gestion courante | 0,00 | 0,00 | 1 000,00 | 0,00 | 0,00 | 0,00 | 0,00 | 0,00 | 0,00 |

(1) Détailler les comptes à trois chiffres.

IV – ANNEXES

A – PRESENTATION CROISEE – SECTION DE FONCTIONNEMENT – PRESENTATION DETAILLEE

IV
A2.933

FONCTION 3 – Culture, vie sociale, jeunesse, sports et loisirs (suite 1)

| Article / compte nature (1) | Libellé | 32 Sports (autres que scolaires) | | | | | |
|-----------------------------------|--|-------------------------------------|------------------|-------------------|---|--|---------------------------------|
| | | 321 Salles de sport, gymnases | 322 Stades | 323 Piscines | 324 Centres de formation sportifs | 325 Autres équipements sportifs ou loisirs | 326 Manifestations sportives |
| DEPENSES | | 310 436,30 | 14 700,00 | 455 867,57 | 0,00 | 0,00 | 30 400,00 |
| 604 | Achats d'études, prestations de services | 0,00 | 0,00 | 0,00 | 0,00 | 0,00 | 0,00 |
| 606 | Achats non stockés de matières et fourni | 177 673,00 | 10 500,00 | 228 161,00 | 0,00 | 0,00 | 11 900,00 |
| 611 | Contrats de prestations de services | 1 600,00 | 0,00 | 460,00 | 0,00 | 0,00 | 9 500,00 |
| 613 | Locations | 0,00 | 0,00 | 400,00 | 0,00 | 0,00 | 3 000,00 |
| 614 | Charges locatives et de copropriété | 0,00 | 0,00 | 0,00 | 0,00 | 0,00 | 0,00 |
| 615 | Entretien et réparations | 61 020,00 | 3 700,00 | 41 200,00 | 0,00 | 0,00 | 1 000,00 |
| 622 | Rémunérations intermédiaires, honoraires | 0,00 | 0,00 | 0,00 | 0,00 | 0,00 | 0,00 |
| 623 | Pub., publications, relations publiques | 0,00 | 0,00 | 0,00 | 0,00 | 0,00 | 0,00 |
| 624 | Transports biens, transports collectifs | 0,00 | 0,00 | 0,00 | 0,00 | 0,00 | 5 000,00 |
| 625 | Déplacements et missions | 0,00 | 0,00 | 0,00 | 0,00 | 0,00 | 0,00 |
| 626 | Frais postaux et frais télécommunication | 740,00 | 500,00 | 250,00 | 0,00 | 0,00 | 0,00 |
| 628 | Divers | 0,00 | 0,00 | 2 090,00 | 0,00 | 0,00 | 0,00 |
| 633 | Impôts, taxes, versements (autre orga.) | 399,02 | 0,00 | 5 942,23 | 0,00 | 0,00 | 0,00 |
| 637 | Autres impôts, taxes (autres organismes) | 0,00 | 0,00 | 0,00 | 0,00 | 0,00 | 0,00 |
| 641 | Rémunérations du personnel | 60 934,33 | 0,00 | 126 149,12 | 0,00 | 0,00 | 0,00 |
| 645 | Charges sécurité sociale et prévoyance | 8 069,95 | 0,00 | 50 415,22 | 0,00 | 0,00 | 0,00 |
| 651 | Charges interv. cpt propre - Aides pers. | 0,00 | 0,00 | 0,00 | 0,00 | 0,00 | 0,00 |
| 657 | Charges intervent° cpt prop. - Subvent° | 0,00 | 0,00 | 0,00 | 0,00 | 0,00 | 0,00 |
| 658 | Charges diverses de gestion courante | 0,00 | 0,00 | 800,00 | 0,00 | 0,00 | 0,00 |
| RECETTES | | 2 000,00 | 83 000,00 | 61 000,00 | 0,00 | 0,00 | 4 000,00 |
| 706 | Prestations de services | 2 000,00 | 0,00 | 61 000,00 | 0,00 | 0,00 | 0,00 |
| 747 | Participations | 0,00 | 83 000,00 | 0,00 | 0,00 | 0,00 | 4 000,00 |
| 758 | Produits divers de gestion courante | 0,00 | 0,00 | 0,00 | 0,00 | 0,00 | 0,00 |

(1) Détailler les comptes à trois chiffres.

IV – ANNEXES

A – PRESENTATION CROISEE – SECTION DE FONCTIONNEMENT – PRESENTATION DETAILLEE

IV

A2.933

FONCTION 3 – Culture, vie sociale, jeunesse, sports et loisirs (suite 2)

| Article / compte nature (1) | Libellé | 33 Jeunesse (action socio-éduc.) et loisirs | | | 34 Vie sociale et citoyenne | | 39 Sécurité | TOTAL DU CHAPITRE |
|--------------------------------|--|--|--------------------------------|--|---|------------------|----------------|----------------------|
| | | 331 Centres de loisirs | 332 Colonies de vacances | 338 Autres activités pour les jeunes | 341 Egalité entre les femmes et les hommes | 348 Autres | | |
| DEPENSES | | 808 357,28 | 129 168,00 | 437 658,39 | 0,00 | 77 600,00 | 0,00 | 6 714 907,56 |
| 604 | Achats d'études, prestations de services | 80 000,00 | 120 000,00 | 22 000,00 | 0,00 | 8 000,00 | 0,00 | 230 400,00 |
| 606 | Achats non stockés de matières et fourni | 35 616,00 | 5 983,00 | 2 200,00 | 0,00 | 1 700,00 | 0,00 | 717 907,00 |
| 611 | Contrats de prestations de services | 280,00 | 0,00 | 0,00 | 0,00 | 67 500,00 | 0,00 | 265 125,00 |
| 613 | Locations | 1 500,00 | 0,00 | 0,00 | 0,00 | 0,00 | 0,00 | 13 800,00 |
| 614 | Charges locatives et de copropriété | 0,00 | 85,00 | 0,00 | 0,00 | 0,00 | 0,00 | 85,00 |
| 615 | Entretien et réparations | 12 400,00 | 0,00 | 4 300,00 | 0,00 | 0,00 | 0,00 | 188 970,00 |
| 622 | Rémunérations intermédiaires, honoraires | 0,00 | 100,00 | 0,00 | 0,00 | 0,00 | 0,00 | 100,00 |
| 623 | Pub., publications, relations publiques | 0,00 | 0,00 | 0,00 | 0,00 | 0,00 | 0,00 | 3 500,00 |
| 624 | Transports biens, transports collectifs | 55 000,00 | 0,00 | 1 300,00 | 0,00 | 400,00 | 0,00 | 61 700,00 |
| 625 | Déplacements et missions | 2 900,00 | 0,00 | 0,00 | 0,00 | 0,00 | 0,00 | 4 200,00 |
| 626 | Frais postaux et frais télécommunication | 1 200,00 | 0,00 | 250,00 | 0,00 | 0,00 | 0,00 | 5 430,00 |
| 628 | Divers | 0,00 | 0,00 | 0,00 | 0,00 | 0,00 | 0,00 | 3 475,00 |
| 633 | Impôts, taxes, versements (autre orga.) | 19 264,55 | 0,00 | 6 050,14 | 0,00 | 0,00 | 0,00 | 126 921,46 |
| 637 | Autres impôts, taxes (autres organismes) | 0,00 | 0,00 | 0,00 | 0,00 | 0,00 | 0,00 | 4 900,00 |
| 641 | Rémunérations du personnel | 432 183,87 | 0,00 | 138 773,91 | 0,00 | 0,00 | 0,00 | 3 146 958,10 |
| 645 | Charges sécurité sociale et prévoyance | 168 012,86 | 0,00 | 54 784,34 | 0,00 | 0,00 | 0,00 | 1 199 166,00 |
| 651 | Charges interv. cpt propre - Aides pers. | 0,00 | 3 000,00 | 42 000,00 | 0,00 | 0,00 | 0,00 | 45 000,00 |
| 657 | Charges intervent° cpt prop. - Subvent° | 0,00 | 0,00 | 166 000,00 | 0,00 | 0,00 | 0,00 | 696 470,00 |
| 658 | Charges diverses de gestion courante | 0,00 | 0,00 | 0,00 | 0,00 | 0,00 | 0,00 | 800,00 |
| RECETTES | | 190 000,00 | 62 500,00 | 21 500,00 | 0,00 | 0,00 | 0,00 | 723 882,00 |
| 706 | Prestations de services | 90 000,00 | 37 500,00 | 4 000,00 | 0,00 | 0,00 | 0,00 | 294 500,00 |
| 747 | Participations | 100 000,00 | 25 000,00 | 17 500,00 | 0,00 | 0,00 | 0,00 | 428 382,00 |
| 758 | Produits divers de gestion courante | 0,00 | 0,00 | 0,00 | 0,00 | 0,00 | 0,00 | 1 000,00 |

(1) Détailler les comptes à trois chiffres.

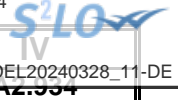

IV – ANNEXES

A – PRESENTATION CROISEE – SECTION DE FONCTIONNEMENT – PRESENTATION DETAILLEE

FONCTION 4 – Santé et action sociale (hors APA et RSA/Régularisation de RMI)

| Article / compte nature (1) | Libellé | 41 Santé | | | | | |
|-----------------------------------|--|-------------------------|--|---|-----------------------------|---|-----------------------|
| | | 410 Services communs | 411 PMI et planification familiale | 412 Prévention et éducation pour la santé | 413 Sécurité alimentaire | 414 Dispensaires et autres éts sanitaires | 418 Autres actions |
| DEPENSES | | 0,00 | 0,00 | 0,00 | 0,00 | 0,00 | 0,00 |
| 604 | Achats d'études, prestations de services | 0,00 | 0,00 | 0,00 | 0,00 | 0,00 | 0,00 |
| 606 | Achats non stockés de matières et fourni | 0,00 | 0,00 | 0,00 | 0,00 | 0,00 | 0,00 |
| 611 | Contrats de prestations de services | 0,00 | 0,00 | 0,00 | 0,00 | 0,00 | 0,00 |
| 613 | Locations | 0,00 | 0,00 | 0,00 | 0,00 | 0,00 | 0,00 |
| 614 | Charges locatives et de copropriété | 0,00 | 0,00 | 0,00 | 0,00 | 0,00 | 0,00 |
| 615 | Entretien et réparations | 0,00 | 0,00 | 0,00 | 0,00 | 0,00 | 0,00 |
| 618 | Divers | 0,00 | 0,00 | 0,00 | 0,00 | 0,00 | 0,00 |
| 624 | Transports biens, transports collectifs | 0,00 | 0,00 | 0,00 | 0,00 | 0,00 | 0,00 |
| 625 | Déplacements et missions | 0,00 | 0,00 | 0,00 | 0,00 | 0,00 | 0,00 |
| 626 | Frais postaux et frais télécommunication | 0,00 | 0,00 | 0,00 | 0,00 | 0,00 | 0,00 |
| 628 | Divers | 0,00 | 0,00 | 0,00 | 0,00 | 0,00 | 0,00 |
| 633 | Impôts, taxes, versements (autre orga.) | 0,00 | 0,00 | 0,00 | 0,00 | 0,00 | 0,00 |
| 641 | Rémunérations du personnel | 0,00 | 0,00 | 0,00 | 0,00 | 0,00 | 0,00 |
| 645 | Charges sécurité sociale et prévoyance | 0,00 | 0,00 | 0,00 | 0,00 | 0,00 | 0,00 |
| 657 | Charges intervent° cpt prop. - Subvent° | 0,00 | 0,00 | 0,00 | 0,00 | 0,00 | 0,00 |
| RECETTES | | 0,00 | 0,00 | 0,00 | 0,00 | 0,00 | 0,00 |
| 706 | Prestations de services | 0,00 | 0,00 | 0,00 | 0,00 | 0,00 | 0,00 |
| 747 | Participations | 0,00 | 0,00 | 0,00 | 0,00 | 0,00 | 0,00 |

(1) Détailler les comptes à trois chiffres.

IV – ANNEXES

A – PRESENTATION CROISEE – SECTION DE FONCTIONNEMENT – PRESENTATION DETAILLEE

IV
A2.934

FONCTION 4 – Santé et action sociale (hors APA et RSA/Régularisation de RMI) (suite 1)

| Article / compte nature (1) | Libellé | 42 Action sociale | | | | | | | |
|-----------------------------------|--|-------------------------|--|----------------------------|---------------------------------------|---------------------|---------------------------------|-----------------------|---|
| | | 420 Services communs | 421 Famille et enfance | | | | 422 Petite enfance | | |
| | | | 4211 Actions en faveur de la maternité | 4212 Aides à la famille | 4213 Aides sociales à l'enfance | 4214 Adolescence | 4221 Crèches et garderies | 4222 Multi accueil | 4228 Autres actions pour la petite enfance |
| DEPENSES | | 252 030,11 | 0,00 | 285 300,00 | 0,00 | 0,00 | 1 600 563,45 | 0,00 | 0,00 |
| 604 | Achats d'études, prestations de services | 0,00 | 0,00 | 0,00 | 0,00 | 0,00 | 109 233,00 | 0,00 | 0,00 |
| 606 | Achats non stockés de matières et fourni | 0,00 | 0,00 | 0,00 | 0,00 | 0,00 | 47 872,00 | 0,00 | 0,00 |
| 611 | Contrats de prestations de services | 0,00 | 0,00 | 0,00 | 0,00 | 0,00 | 10 908,00 | 0,00 | 0,00 |
| 613 | Locations | 0,00 | 0,00 | 0,00 | 0,00 | 0,00 | 1 400,00 | 0,00 | 0,00 |
| 614 | Charges locatives et de copropriété | 0,00 | 0,00 | 0,00 | 0,00 | 0,00 | 63 700,00 | 0,00 | 0,00 |
| 615 | Entretien et réparations | 0,00 | 0,00 | 0,00 | 0,00 | 0,00 | 9 700,00 | 0,00 | 0,00 |
| 618 | Divers | 0,00 | 0,00 | 0,00 | 0,00 | 0,00 | 2 700,00 | 0,00 | 0,00 |
| 624 | Transports biens, transports collectifs | 0,00 | 0,00 | 0,00 | 0,00 | 0,00 | 3 000,00 | 0,00 | 0,00 |
| 625 | Déplacements et missions | 0,00 | 0,00 | 0,00 | 0,00 | 0,00 | 500,00 | 0,00 | 0,00 |
| 626 | Frais postaux et frais télécommunication | 0,00 | 0,00 | 0,00 | 0,00 | 0,00 | 850,00 | 0,00 | 0,00 |
| 628 | Divers | 0,00 | 0,00 | 0,00 | 0,00 | 0,00 | 1 250,00 | 0,00 | 0,00 |
| 633 | Impôts, taxes, versements (autre orga.) | 6 370,38 | 0,00 | 0,00 | 0,00 | 0,00 | 36 128,69 | 0,00 | 0,00 |
| 641 | Rémunérations du personnel | 182 306,21 | 0,00 | 0,00 | 0,00 | 0,00 | 956 488,34 | 0,00 | 0,00 |
| 645 | Charges sécurité sociale et prévoyance | 63 353,52 | 0,00 | 0,00 | 0,00 | 0,00 | 356 833,42 | 0,00 | 0,00 |
| 657 | Charges intervent° cpt prop. - Subvent° | 0,00 | 0,00 | 285 300,00 | 0,00 | 0,00 | 0,00 | 0,00 | 0,00 |
| RECETTES | | 0,00 | 0,00 | 0,00 | 0,00 | 0,00 | 913 500,00 | 0,00 | 0,00 |
| 706 | Prestations de services | 0,00 | 0,00 | 0,00 | 0,00 | 0,00 | 131 000,00 | 0,00 | 0,00 |
| 747 | Participations | 0,00 | 0,00 | 0,00 | 0,00 | 0,00 | 782 500,00 | 0,00 | 0,00 |

(1) Détailler les comptes à trois chiffres.

IV – ANNEXES

A – PRESENTATION CROISEE – SECTION DE FONCTIONNEMENT – PRESENTATION DETAILLEE

IV

A2.934

FONCTION 4 – Santé et action sociale (hors APA et RSA/Régularisation de RMI) (suite 2)

| Article / compte nature (1) | Libellé | 42 Action sociale | | | | | | TOTAL DU CHAPITRE |
|-----------------------------|--|---------------------------|---|--|-----------------------------------|---------------------------------|---|----------------------|
| | | 423 Personnes âgées | | | 424 Personnes en difficulté | 425 Personnes handicapées | 428 Autres interventions sociales | |
| | | 4231 Forfait autonomie | 4232 Autres actions de prévention | 4238 Autres actions pour les personnes âgées | | | | |
| DEPENSES | | 0,00 | 0,00 | 0,00 | 0,00 | 0,00 | 0,00 | 2 137 893,56 |
| 604 | Achats d'études, prestations de services | 0,00 | 0,00 | 0,00 | 0,00 | 0,00 | 0,00 | 109 233,00 |
| 606 | Achats non stockés de matières et fourni | 0,00 | 0,00 | 0,00 | 0,00 | 0,00 | 0,00 | 47 872,00 |
| 611 | Contrats de prestations de services | 0,00 | 0,00 | 0,00 | 0,00 | 0,00 | 0,00 | 10 908,00 |
| 613 | Locations | 0,00 | 0,00 | 0,00 | 0,00 | 0,00 | 0,00 | 1 400,00 |
| 614 | Charges locatives et de copropriété | 0,00 | 0,00 | 0,00 | 0,00 | 0,00 | 0,00 | 63 700,00 |
| 615 | Entretien et réparations | 0,00 | 0,00 | 0,00 | 0,00 | 0,00 | 0,00 | 9 700,00 |
| 618 | Divers | 0,00 | 0,00 | 0,00 | 0,00 | 0,00 | 0,00 | 2 700,00 |
| 624 | Transports biens, transports collectifs | 0,00 | 0,00 | 0,00 | 0,00 | 0,00 | 0,00 | 3 000,00 |
| 625 | Déplacements et missions | 0,00 | 0,00 | 0,00 | 0,00 | 0,00 | 0,00 | 500,00 |
| 626 | Frais postaux et frais télécommunication | 0,00 | 0,00 | 0,00 | 0,00 | 0,00 | 0,00 | 850,00 |
| 628 | Divers | 0,00 | 0,00 | 0,00 | 0,00 | 0,00 | 0,00 | 1 250,00 |
| 633 | Impôts, taxes, versements (autre orga.) | 0,00 | 0,00 | 0,00 | 0,00 | 0,00 | 0,00 | 42 499,07 |
| 641 | Rémunérations du personnel | 0,00 | 0,00 | 0,00 | 0,00 | 0,00 | 0,00 | 1 138 794,55 |
| 645 | Charges sécurité sociale et prévoyance | 0,00 | 0,00 | 0,00 | 0,00 | 0,00 | 0,00 | 420 186,94 |
| 657 | Charges intervent° cpt prop. - Subvent° | 0,00 | 0,00 | 0,00 | 0,00 | 0,00 | 0,00 | 285 300,00 |
| RECETTES | | 0,00 | 0,00 | 0,00 | 0,00 | 0,00 | 0,00 | 913 500,00 |
| 706 | Prestations de services | 0,00 | 0,00 | 0,00 | 0,00 | 0,00 | 0,00 | 131 000,00 |
| 747 | Participations | 0,00 | 0,00 | 0,00 | 0,00 | 0,00 | 0,00 | 782 500,00 |

(1) Détailler les comptes à trois chiffres.



IV – ANNEXES

A – PRESENTATION CROISEE – SECTION DE FONCTIONNEMENT – PRESENTATION DETAILLEE

FONCTION 4-3 – APA

| Article / compte nature (1) | Libellé | 430 Services communs | 431 APA à domicile | 432 APA versée aux bénéf. en établissement | 433 APA versée à l'établissement | TOTAL DU CHAPITRE |
|-----------------------------|----------|-------------------------|-----------------------|---|-------------------------------------|-------------------|
| | DEPENSES | 0,00 | 0,00 | 0,00 | 0,00 | 0,00 |
| | RECETTES | 0,00 | 0,00 | 0,00 | 0,00 | 0,00 |

(1) Détailler les comptes à trois chiffres.

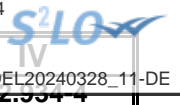

IV – ANNEXES

A – PRESENTATION CROISEE – SECTION DE FONCTIONNEMENT – PRESENTATION DETAILLEE

FONCTION 4-4 – RSA / Régularisation de RMI

| Article / compte nature (1) | Libellé | 441 Insertion sociale | 442 Santé | 443 Logement | 444 Insertion professionnelle | 445 Evaluation des dépenses engagées | 446 Dépenses de structure | 447 RSA allocations | 448 Autres dépenses au titre du RSA | TOTAL DU CHAPITRE |
|-----------------------------|--|--------------------------|--------------|-----------------|----------------------------------|---|------------------------------|------------------------|--|-------------------|
| DEPENSES | | 0,00 | 0,00 | 0,00 | 76 057,00 | 0,00 | 0,00 | 0,00 | 0,00 | 76 057,00 |
| 606 | Achats non stockés de matières et fourni | 0,00 | 0,00 | 0,00 | 150,00 | 0,00 | 0,00 | 0,00 | 0,00 | 150,00 |
| 611 | Contrats de prestations de services | 0,00 | 0,00 | 0,00 | 75 907,00 | 0,00 | 0,00 | 0,00 | 0,00 | 75 907,00 |
| RECETTES | | 0,00 | 0,00 | 0,00 | 0,00 | 0,00 | 0,00 | 0,00 | 0,00 | 0,00 |

(1) Détailler les comptes à trois chiffres.

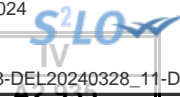

IV – ANNEXES

A – PRESENTATION CROISEE – SECTION DE FONCTIONNEMENT – PRESENTATION DETAILLEE

FONCTION 5 – Aménagement des territoires et habitat

| Article / compte nature (1) | Libellé | 50 | 51 | | | | | | |
|--------------------------------|--|------------------|---------------------------------|-----------------------|------------------|-------------|-----------------|--------------------------|-------------------------------------|
| | | Services communs | Aménagement et services urbains | | | | | | |
| | | 50 | 510 | 511 | 512 | 513 | 514 | 515 | 518 |
| | | Services communs | Services communs | Espaces verts urbains | Eclairage public | Art public | Electrification | Opérations d'aménagement | Autres actions d'aménagement urbain |
| DEPENSES | | 47 650,00 | 297 237,97 | 1 012 113,26 | 35 359,00 | 0,00 | 0,00 | 0,00 | 35 000,00 |
| 606 | Achats non stockés de matières et fourni | 0,00 | 0,00 | 66 972,00 | 35 359,00 | 0,00 | 0,00 | 0,00 | 0,00 |
| 611 | Contrats de prestations de services | 0,00 | 0,00 | 33 500,00 | 0,00 | 0,00 | 0,00 | 0,00 | 9 000,00 |
| 613 | Locations | 47 100,00 | 0,00 | 800,00 | 0,00 | 0,00 | 0,00 | 0,00 | 0,00 |
| 614 | Charges locatives et de copropriété | 550,00 | 0,00 | 0,00 | 0,00 | 0,00 | 0,00 | 0,00 | 0,00 |
| 615 | Entretien et réparations | 0,00 | 0,00 | 101 200,00 | 0,00 | 0,00 | 0,00 | 0,00 | 26 000,00 |
| 617 | Etudes et recherches | 0,00 | 1 500,00 | 0,00 | 0,00 | 0,00 | 0,00 | 0,00 | 0,00 |
| 622 | Rémunérations intermédiaires, honoraires | 0,00 | 14 990,00 | 0,00 | 0,00 | 0,00 | 0,00 | 0,00 | 0,00 |
| 625 | Déplacements et missions | 0,00 | 200,00 | 100,00 | 0,00 | 0,00 | 0,00 | 0,00 | 0,00 |
| 628 | Divers | 0,00 | 23 600,00 | 0,00 | 0,00 | 0,00 | 0,00 | 0,00 | 0,00 |
| 633 | Impôts, taxes, versements (autre orga.) | 0,00 | 6 884,01 | 21 802,77 | 0,00 | 0,00 | 0,00 | 0,00 | 0,00 |
| 641 | Rémunérations du personnel | 0,00 | 172 240,89 | 569 749,61 | 0,00 | 0,00 | 0,00 | 0,00 | 0,00 |
| 645 | Charges sécurité sociale et prévoyance | 0,00 | 66 523,07 | 217 988,88 | 0,00 | 0,00 | 0,00 | 0,00 | 0,00 |
| 657 | Charges intervent° cpt prop. - Subvent° | 0,00 | 11 300,00 | 0,00 | 0,00 | 0,00 | 0,00 | 0,00 | 0,00 |
| RECETTES | | 0,00 | 0,00 | 0,00 | 0,00 | 0,00 | 0,00 | 0,00 | 191 337,00 |
| 708 | Autres produits | 0,00 | 0,00 | 0,00 | 0,00 | 0,00 | 0,00 | 0,00 | 0,00 |
| 731 | Fiscalité locale | 0,00 | 0,00 | 0,00 | 0,00 | 0,00 | 0,00 | 0,00 | 191 337,00 |
| 747 | Participations | 0,00 | 0,00 | 0,00 | 0,00 | 0,00 | 0,00 | 0,00 | 0,00 |
| 752 | Revenus des immeubles | 0,00 | 0,00 | 0,00 | 0,00 | 0,00 | 0,00 | 0,00 | 0,00 |

(1) Détailler les comptes à trois chiffres.

IV – ANNEXES

A – PRESENTATION CROISEE – SECTION DE FONCTIONNEMENT – PRESENTATION DETAILLEE

IV

A2.935

FONCTION 5 – Aménagement des territoires et habitat (suite 1)

| Article / compte nature (1) | Libellé | 52 Politique de la ville | 53 Agglomérations et villes moyennes | 54 Espace rural et autres espaces de dév. | 55 Habitat (Logement) | | | | |
|-----------------------------------|--|-----------------------------|--|--|---|-----------------------------------|---|---|------------------------|
| | | | | | 551 Parc privé de la collectivité | 552 Aide au secteur locatif | 553 Aide à l'accession à la propriété | 554 Aire d'accueil des gens du voyage | 555 Logement social |
| DEPENSES | | 166 312,00 | 0,00 | 0,00 | 68 236,00 | 0,00 | 0,00 | 0,00 | 0,00 |
| 606 | Achats non stockés de matières et fourni | 3 000,00 | 0,00 | 0,00 | 39 236,00 | 0,00 | 0,00 | 0,00 | 0,00 |
| 611 | Contrats de prestations de services | 25 000,00 | 0,00 | 0,00 | 20 000,00 | 0,00 | 0,00 | 0,00 | 0,00 |
| 613 | Locations | 0,00 | 0,00 | 0,00 | 0,00 | 0,00 | 0,00 | 0,00 | 0,00 |
| 614 | Charges locatives et de copropriété | 1 812,00 | 0,00 | 0,00 | 5 200,00 | 0,00 | 0,00 | 0,00 | 0,00 |
| 615 | Entretien et réparations | 0,00 | 0,00 | 0,00 | 3 800,00 | 0,00 | 0,00 | 0,00 | 0,00 |
| 617 | Etudes et recherches | 39 500,00 | 0,00 | 0,00 | 0,00 | 0,00 | 0,00 | 0,00 | 0,00 |
| 622 | Rémunérations intermédiaires, honoraires | 0,00 | 0,00 | 0,00 | 0,00 | 0,00 | 0,00 | 0,00 | 0,00 |
| 625 | Déplacements et missions | 0,00 | 0,00 | 0,00 | 0,00 | 0,00 | 0,00 | 0,00 | 0,00 |
| 628 | Divers | 0,00 | 0,00 | 0,00 | 0,00 | 0,00 | 0,00 | 0,00 | 0,00 |
| 633 | Impôts, taxes, versements (autre orga.) | 0,00 | 0,00 | 0,00 | 0,00 | 0,00 | 0,00 | 0,00 | 0,00 |
| 641 | Rémunérations du personnel | 0,00 | 0,00 | 0,00 | 0,00 | 0,00 | 0,00 | 0,00 | 0,00 |
| 645 | Charges sécurité sociale et prévoyance | 0,00 | 0,00 | 0,00 | 0,00 | 0,00 | 0,00 | 0,00 | 0,00 |
| 657 | Charges intervent° cpt prop. - Subvent° | 97 000,00 | 0,00 | 0,00 | 0,00 | 0,00 | 0,00 | 0,00 | 0,00 |
| RECETTES | | 19 780,00 | 0,00 | 0,00 | 323 575,00 | 0,00 | 0,00 | 0,00 | 0,00 |
| 708 | Autres produits | 0,00 | 0,00 | 0,00 | 14 175,00 | 0,00 | 0,00 | 0,00 | 0,00 |
| 731 | Fiscalité locale | 0,00 | 0,00 | 0,00 | 0,00 | 0,00 | 0,00 | 0,00 | 0,00 |
| 747 | Participations | 17 500,00 | 0,00 | 0,00 | 0,00 | 0,00 | 0,00 | 0,00 | 0,00 |
| 752 | Revenus des immeubles | 2 280,00 | 0,00 | 0,00 | 309 400,00 | 0,00 | 0,00 | 0,00 | 0,00 |

(1) Détailler les comptes à trois chiffres.

IV – ANNEXES

A – PRESENTATION CROISEE – SECTION DE FONCTIONNEMENT – PRESENTATION DETAILLEE

IV

A2.935

FONCTION 5 – Aménagement des territoires et habitat (suite 2)

| Article / compte nature (1) | Libellé | 56 Actions en faveur du littoral | 57 Techno. de l'information et de la comm. | 58 Autres actions | | 59 Sécurité | TOTAL DU CHAPITRE |
|-----------------------------------|---|--|--|---------------------------|--|----------------|---------------------|
| | | | | 581 Réserves Foncières | 588 Autres actions d'aménagement | | |
| DEPENSES | | 0,00 | 0,00 | 0,00 | 0,00 | 0,00 | 1 661 908,23 |
| 606 | Achats non stockés de matières et fourni | 0,00 | 0,00 | 0,00 | 0,00 | 0,00 | 144 567,00 |
| 611 | Contrats de prestations de services | 0,00 | 0,00 | 0,00 | 0,00 | 0,00 | 87 500,00 |
| 613 | Locations | 0,00 | 0,00 | 0,00 | 0,00 | 0,00 | 47 900,00 |
| 614 | Charges locatives et de copropriété | 0,00 | 0,00 | 0,00 | 0,00 | 0,00 | 7 562,00 |
| 615 | Entretien et réparations | 0,00 | 0,00 | 0,00 | 0,00 | 0,00 | 131 000,00 |
| 617 | Etudes et recherches | 0,00 | 0,00 | 0,00 | 0,00 | 0,00 | 41 000,00 |
| 622 | Rémunérations intermédiaires, honoraires | 0,00 | 0,00 | 0,00 | 0,00 | 0,00 | 14 990,00 |
| 625 | Déplacements et missions | 0,00 | 0,00 | 0,00 | 0,00 | 0,00 | 300,00 |
| 628 | Divers | 0,00 | 0,00 | 0,00 | 0,00 | 0,00 | 23 600,00 |
| 633 | Impôts, taxes, versements (autre orga.) | 0,00 | 0,00 | 0,00 | 0,00 | 0,00 | 28 686,78 |
| 641 | Rémunérations du personnel | 0,00 | 0,00 | 0,00 | 0,00 | 0,00 | 741 990,50 |
| 645 | Charges sécurité sociale et prévoyance | 0,00 | 0,00 | 0,00 | 0,00 | 0,00 | 284 511,95 |
| 657 | Charges intervent ^o cpt prop. - Subvent ^o | 0,00 | 0,00 | 0,00 | 0,00 | 0,00 | 108 300,00 |
| RECETTES | | 0,00 | 0,00 | 0,00 | 0,00 | 0,00 | 534 692,00 |
| 708 | Autres produits | 0,00 | 0,00 | 0,00 | 0,00 | 0,00 | 14 175,00 |
| 731 | Fiscalité locale | 0,00 | 0,00 | 0,00 | 0,00 | 0,00 | 191 337,00 |
| 747 | Participations | 0,00 | 0,00 | 0,00 | 0,00 | 0,00 | 17 500,00 |
| 752 | Revenus des immeubles | 0,00 | 0,00 | 0,00 | 0,00 | 0,00 | 311 680,00 |

(1) Détailler les comptes à trois chiffres.

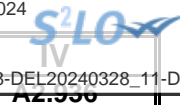

IV – ANNEXES

A – PRESENTATION CROISEE – SECTION DE FONCTIONNEMENT – PRESENTATION DETAILLEE

FONCTION 6 – Action économique

| Article / compte nature (1) | Libellé | 60 Services communs | 61 Interventions économiques transversales | 62 Structure d'animation et de dév. éco. | 63 Actions sectorielles | | | |
|-----------------------------------|--|------------------------|---|--|---|----------------|--|-------------------------------------|
| | | | | | 631 Agriculture, pêche et agro-alimentaire | | 632 Industrie, commerce et artisanat | 633 Développement touristique |
| | | | | | 6311 Laboratoire | 6312 Autres | | |
| | | | | | | | | |
| DEPENSES | | 0,00 | 22 244,17 | 31 789,20 | 0,00 | 0,00 | 0,00 | 537,00 |
| 606 | Achats non stockés de matières et fourni | 0,00 | 0,00 | 5 233,00 | 0,00 | 0,00 | 0,00 | 537,00 |
| 611 | Contrats de prestations de services | 0,00 | 0,00 | 2 700,00 | 0,00 | 0,00 | 0,00 | 0,00 |
| 613 | Locations | 0,00 | 0,00 | 1 200,00 | 0,00 | 0,00 | 0,00 | 0,00 |
| 614 | Charges locatives et de copropriété | 0,00 | 0,00 | 0,00 | 0,00 | 0,00 | 0,00 | 0,00 |
| 615 | Entretien et réparations | 0,00 | 0,00 | 0,00 | 0,00 | 0,00 | 0,00 | 0,00 |
| 623 | Pub., publications, relations publiques | 0,00 | 0,00 | 10 756,00 | 0,00 | 0,00 | 0,00 | 0,00 |
| 628 | Divers | 0,00 | 0,00 | 11 900,20 | 0,00 | 0,00 | 0,00 | 0,00 |
| 633 | Impôts, taxes, versements (autre orga.) | 0,00 | 720,72 | 0,00 | 0,00 | 0,00 | 0,00 | 0,00 |
| 641 | Rémunérations du personnel | 0,00 | 15 399,16 | 0,00 | 0,00 | 0,00 | 0,00 | 0,00 |
| 645 | Charges sécurité sociale et prévoyance | 0,00 | 6 124,29 | 0,00 | 0,00 | 0,00 | 0,00 | 0,00 |
| 657 | Charges intervent° cpt prop. - Subvent° | 0,00 | 0,00 | 0,00 | 0,00 | 0,00 | 0,00 | 0,00 |
| RECETTES | | 0,00 | 0,00 | 11 100,00 | 0,00 | 0,00 | 67 514,00 | 0,00 |
| 708 | Autres produits | 0,00 | 0,00 | 0,00 | 0,00 | 0,00 | 3 240,00 | 0,00 |
| 747 | Participations | 0,00 | 0,00 | 11 100,00 | 0,00 | 0,00 | 0,00 | 0,00 |
| 752 | Revenus des immeubles | 0,00 | 0,00 | 0,00 | 0,00 | 0,00 | 64 274,00 | 0,00 |

(1) Détailler les comptes à trois chiffres.

IV – ANNEXES

IV

A – PRESENTATION CROISEE – SECTION DE FONCTIONNEMENT – PRESENTATION DETAILLEE

A2.936

FONCTION 6 – Action économique (suite)

| Article / compte nature (1) | Libellé | 64 Rayonnement, attractivité du territoire | 65 Insertion éco. et éco.sociale, solidaire | 66 Maintien et dév. des services publics | 67 Recherche et innovation | 68 Autres actions | TOTAL DU CHAPITRE |
|-----------------------------|--|--|---|--|----------------------------------|----------------------|---------------------|
| DEPENSES | | 0,00 | 1 118 000,00 | 81 000,00 | 0,00 | 0,00 | 1 253 570,37 |
| 606 | Achats non stockés de matières et fourni | 0,00 | 0,00 | 0,00 | 0,00 | 0,00 | 5 770,00 |
| 611 | Contrats de prestations de services | 0,00 | 0,00 | 0,00 | 0,00 | 0,00 | 2 700,00 |
| 613 | Locations | 0,00 | 0,00 | 0,00 | 0,00 | 0,00 | 1 200,00 |
| 614 | Charges locatives et de copropriété | 0,00 | 0,00 | 80 000,00 | 0,00 | 0,00 | 80 000,00 |
| 615 | Entretien et réparations | 0,00 | 0,00 | 1 000,00 | 0,00 | 0,00 | 1 000,00 |
| 623 | Pub., publications, relations publiques | 0,00 | 0,00 | 0,00 | 0,00 | 0,00 | 10 756,00 |
| 628 | Divers | 0,00 | 0,00 | 0,00 | 0,00 | 0,00 | 11 900,20 |
| 633 | Impôts, taxes, versements (autre orga.) | 0,00 | 0,00 | 0,00 | 0,00 | 0,00 | 720,72 |
| 641 | Rémunérations du personnel | 0,00 | 0,00 | 0,00 | 0,00 | 0,00 | 15 399,16 |
| 645 | Charges sécurité sociale et prévoyance | 0,00 | 0,00 | 0,00 | 0,00 | 0,00 | 6 124,29 |
| 657 | Charges intervent° cpt prop. - Subvent° | 0,00 | 1 118 000,00 | 0,00 | 0,00 | 0,00 | 1 118 000,00 |
| RECETTES | | 0,00 | 0,00 | 60 667,00 | 0,00 | 0,00 | 139 281,00 |
| 708 | Autres produits | 0,00 | 0,00 | 37 860,00 | 0,00 | 0,00 | 41 100,00 |
| 747 | Participations | 0,00 | 0,00 | 0,00 | 0,00 | 0,00 | 11 100,00 |
| 752 | Revenus des immeubles | 0,00 | 0,00 | 22 807,00 | 0,00 | 0,00 | 87 081,00 |

(1) Détailler les comptes à trois chiffres.

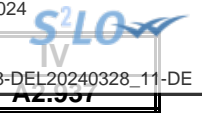

IV – ANNEXES

A – PRESENTATION CROISEE – SECTION DE FONCTIONNEMENT – PRESENTATION DETAILLEE

FONCTION 7 – Environnement

| Article / compte nature (1) | Libellé | 70 Services communs | 71 Actions transversales | 72 Actions déchets et propreté urbaine | | | | | |
|-----------------------------------|---|------------------------|--------------------------------|---|--|---------------------------------|--|--|---|
| | | | | 720 Services communs collecte et propreté | 721 Collecte et traitement des déchets | | | 722 Propreté urbaine | |
| | | | | | 7211 Actions prévention et sensibilisation | 7212 Collecte des déchets | 7213 Tri, valorisation, traitement déchets | 7221 Actions prévention et sensibilisation | 7222 Action propreté urbaine et nettoiemnt |
| | | | | | | | | | |
| DEPENSES | | 34 600,00 | 0,00 | 0,00 | 0,00 | 0,00 | 0,00 | 440 262,45 | |
| 606 | Achats non stockés de matières et fourni | 3 700,00 | 0,00 | 0,00 | 0,00 | 0,00 | 0,00 | 0,00 | |
| 611 | Contrats de prestations de services | 26 900,00 | 0,00 | 0,00 | 0,00 | 0,00 | 0,00 | 0,00 | |
| 625 | Déplacements et missions | 0,00 | 0,00 | 0,00 | 0,00 | 0,00 | 0,00 | 100,00 | |
| 628 | Divers | 1 000,00 | 0,00 | 0,00 | 0,00 | 0,00 | 0,00 | 0,00 | |
| 633 | Impôts, taxes, versements (autre orga.) | 0,00 | 0,00 | 0,00 | 0,00 | 0,00 | 0,00 | 12 237,76 | |
| 641 | Rémunérations du personnel | 0,00 | 0,00 | 0,00 | 0,00 | 0,00 | 0,00 | 309 385,19 | |
| 645 | Charges sécurité sociale et prévoyance | 0,00 | 0,00 | 0,00 | 0,00 | 0,00 | 0,00 | 118 539,50 | |
| 657 | Charges intervent ^e cpt prop. - Subvent ^e | 3 000,00 | 0,00 | 0,00 | 0,00 | 0,00 | 0,00 | 0,00 | |
| RECETTES | | 25 000,00 | 0,00 | 0,00 | 0,00 | 0,00 | 0,00 | 0,00 | |
| 747 | Participations | 25 000,00 | 0,00 | 0,00 | 0,00 | 0,00 | 0,00 | 0,00 | |

(1) Détailler les comptes à trois chiffres.

IV – ANNEXES

A – PRESENTATION CROISEE – SECTION DE FONCTIONNEMENT – PRESENTATION DETAILLEE

IV

A2.937

FONCTION 7 – Environnement (suite 1)

| Article / compte nature (1) | Libellé | 73 Actions en matière de gestion des eaux | | | | | 74 Politique de l'air |
|-----------------------------------|--|--|--------------------|-----------------------|-----------------------|--|--------------------------|
| | | 731 Politique de l'eau | 732 Eau potable | 733 Assainissement | 734 Eaux pluviales | 735 Lutte contre les inondations | |
| DEPENSES | | 0,00 | 0,00 | 0,00 | 0,00 | 0,00 | 0,00 |
| 606 | Achats non stockés de matières et fourni | 0,00 | 0,00 | 0,00 | 0,00 | 0,00 | 0,00 |
| 611 | Contrats de prestations de services | 0,00 | 0,00 | 0,00 | 0,00 | 0,00 | 0,00 |
| 625 | Déplacements et missions | 0,00 | 0,00 | 0,00 | 0,00 | 0,00 | 0,00 |
| 628 | Divers | 0,00 | 0,00 | 0,00 | 0,00 | 0,00 | 0,00 |
| 633 | Impôts, taxes, versements (autre orga.) | 0,00 | 0,00 | 0,00 | 0,00 | 0,00 | 0,00 |
| 641 | Rémunérations du personnel | 0,00 | 0,00 | 0,00 | 0,00 | 0,00 | 0,00 |
| 645 | Charges sécurité sociale et prévoyance | 0,00 | 0,00 | 0,00 | 0,00 | 0,00 | 0,00 |
| 657 | Charges intervent° cpt prop. - Subvent° | 0,00 | 0,00 | 0,00 | 0,00 | 0,00 | 0,00 |
| RECETTES | | 0,00 | 0,00 | 0,00 | 0,00 | 0,00 | 0,00 |
| 747 | Participations | 0,00 | 0,00 | 0,00 | 0,00 | 0,00 | 0,00 |

(1) Détailler les comptes à trois chiffres.

IV – ANNEXES

A – PRESENTATION CROISEE – SECTION DE FONCTIONNEMENT – PRESENTATION DETAILLEE

IV

A2.937

FONCTION 7 – Environnement (suite 2)

| Article / compte nature (1) | Libellé | 75 Politique de l'énergie | | | | | 76 | 77 | 78 | TOTAL DU CHAPITRE |
|-----------------------------|--|---------------------------------------|-------------------------------|-------------------------|----------------------------|-----------------------|---|--|----------------|-------------------|
| | | 751 Réseaux de chaleur et de froid | 752 Energie photovoltaïque | 753 Energie éolienne | 754 Energie hydraulique | 758 Autres actions | Préserv. patrim. naturel, risques techno. | Environnement infrastructures transports | Autres actions | |
| DEPENSES | | 0,00 | 0,00 | 0,00 | 0,00 | 0,00 | 0,00 | 0,00 | 0,00 | 474 862,45 |
| 606 | Achats non stockés de matières et fourni | 0,00 | 0,00 | 0,00 | 0,00 | 0,00 | 0,00 | 0,00 | 0,00 | 3 700,00 |
| 611 | Contrats de prestations de services | 0,00 | 0,00 | 0,00 | 0,00 | 0,00 | 0,00 | 0,00 | 0,00 | 26 900,00 |
| 625 | Déplacements et missions | 0,00 | 0,00 | 0,00 | 0,00 | 0,00 | 0,00 | 0,00 | 0,00 | 100,00 |
| 628 | Divers | 0,00 | 0,00 | 0,00 | 0,00 | 0,00 | 0,00 | 0,00 | 0,00 | 1 000,00 |
| 633 | Impôts, taxes, versements (autre orga.) | 0,00 | 0,00 | 0,00 | 0,00 | 0,00 | 0,00 | 0,00 | 0,00 | 12 237,76 |
| 641 | Rémunérations du personnel | 0,00 | 0,00 | 0,00 | 0,00 | 0,00 | 0,00 | 0,00 | 0,00 | 309 385,19 |
| 645 | Charges sécurité sociale et prévoyance | 0,00 | 0,00 | 0,00 | 0,00 | 0,00 | 0,00 | 0,00 | 0,00 | 118 539,50 |
| 657 | Charges intervent° cpt prop. - Subvent° | 0,00 | 0,00 | 0,00 | 0,00 | 0,00 | 0,00 | 0,00 | 0,00 | 3 000,00 |
| RECETTES | | 0,00 | 0,00 | 0,00 | 0,00 | 0,00 | 0,00 | 0,00 | 0,00 | 25 000,00 |
| 747 | Participations | 0,00 | 0,00 | 0,00 | 0,00 | 0,00 | 0,00 | 0,00 | 0,00 | 25 000,00 |

(1) Détailler les comptes à trois chiffres.



IV – ANNEXES

A – PRESENTATION CROISEE – SECTION DE FONCTIONNEMENT – PRESENTATION DETAILLEE

FONCTION 8 – Transports

| Article / compte nature (1) | Libellé | 80 Services communs | 81 Transports scolaires | 82 Transports publics de voyageurs | | | | | | |
|--------------------------------------|--|------------------------|-------------------------------|---------------------------------------|----------------------------|---------------------------------|--------------------------|---------------------------|-------------------------|--------------------------|
| | | | | 820 Services communs | 821 Transport sur route | 822 Transport ferroviaire | 823 Transport fluvial | 824 Transport maritime | 825 Transport aérien | 828 Autres transports |
| DEPENSES | | 0,00 | 60 000,00 | 0,00 | 0,00 | 0,00 | 0,00 | 0,00 | 0,00 | 0,00 |
| 606 | Achats non stockés de matières et fourni | 0,00 | 0,00 | 0,00 | 0,00 | 0,00 | 0,00 | 0,00 | 0,00 | 0,00 |
| 615 | Entretien et réparations | 0,00 | 0,00 | 0,00 | 0,00 | 0,00 | 0,00 | 0,00 | 0,00 | 0,00 |
| 624 | Transports biens, transports collectifs | 0,00 | 60 000,00 | 0,00 | 0,00 | 0,00 | 0,00 | 0,00 | 0,00 | 0,00 |
| RECETTES | | 0,00 | 0,00 | 0,00 | 0,00 | 0,00 | 0,00 | 0,00 | 0,00 | 0,00 |

(1) Détailler les comptes à trois chiffres.



IV – ANNEXES

A – PRESENTATION CROISEE – SECTION DE FONCTIONNEMENT – PRESENTATION DETAILLEE

IV

A2.938

FONCTION 8 – Transports (suite 1)

| Article / compte nature (1) | Libellé | 83 Transports de marchandises | | | | | | |
|-----------------------------------|--|----------------------------------|---------------------|-------------------------|---------------------|----------------------|--------------------|--------------------------|
| | | 830 Services communs | 831 Fret routier | 832 Fret ferroviaire | 833 Fret fluvial | 834 Fret maritime | 835 Fret aérien | 838 Autres transports |
| DEPENSES | | 0,00 | 0,00 | 0,00 | 0,00 | 0,00 | 0,00 | 0,00 |
| 606 | Achats non stockés de matières et fourni | 0,00 | 0,00 | 0,00 | 0,00 | 0,00 | 0,00 | 0,00 |
| 615 | Entretien et réparations | 0,00 | 0,00 | 0,00 | 0,00 | 0,00 | 0,00 | 0,00 |
| 624 | Transports biens, transports collectifs | 0,00 | 0,00 | 0,00 | 0,00 | 0,00 | 0,00 | 0,00 |
| RECETTES | | 0,00 | 0,00 | 0,00 | 0,00 | 0,00 | 0,00 | 0,00 |

(1) Détailler les comptes à trois chiffres.



IV – ANNEXES

A – PRESENTATION CROISEE – SECTION DE FONCTIONNEMENT – PRESENTATION DETAILLEE

IV

A2.938

FONCTION 8 – Transports (suite 2)

| Article / compte nature (1) | Libellé | 84 Voirie | | | | | | | |
|-----------------------------------|--|-------------------------|-------------------------|---------------------------------|------------------------------|-------------------------|--|---------------------------------|--------------------------|
| | | 841 Voirie nationale | 842 Voirie régionale | 843 Voirie départementale | 844 Voirie métropolitaine | 845 Voirie communale | 846 Viabilité hivernale et aléas climatiques | 847 Equipements de voirie | 849 Sécurité routière |
| DEPENSES | | 0,00 | 0,00 | 0,00 | 0,00 | 16 330,00 | 0,00 | 0,00 | 0,00 |
| 606 | Achats non stockés de matières et fourni | 0,00 | 0,00 | 0,00 | 0,00 | 11 330,00 | 0,00 | 0,00 | 0,00 |
| 615 | Entretien et réparations | 0,00 | 0,00 | 0,00 | 0,00 | 5 000,00 | 0,00 | 0,00 | 0,00 |
| 624 | Transports biens, transports collectifs | 0,00 | 0,00 | 0,00 | 0,00 | 0,00 | 0,00 | 0,00 | 0,00 |
| RECETTES | | 0,00 | 0,00 | 0,00 | 0,00 | 0,00 | 0,00 | 0,00 | 0,00 |

(1) Détailler les comptes à trois chiffres.

IV – ANNEXES

A – PRESENTATION CROISEE – SECTION DE FONCTIONNEMENT – PRESENTATION DETAILLEE

IV

A2.938

FONCTION 8 – Transports (suite 3)

| Article / compte nature (1) | Libellé | 85 Infrastructures | | | | | 86 Liaisons multimodales | 87 Circulations douces | 89 Sécurité | TOTAL DU CHAPITRE |
|-----------------------------|--|--|--|---|---|--|-----------------------------|---------------------------|----------------|-------------------|
| | | 851 Gares, autres infrastructures routières | 852 Gares et autres infrastructures ferrov. | 853 Haltes, autres infrastructures fluviales | 854 Ports, autres infrastructures portuaires | 855 Aéroports et autres infrastructures | | | | |
| DEPENSES | | 0,00 | 0,00 | 0,00 | 0,00 | 0,00 | 0,00 | 0,00 | 0,00 | 76 330,00 |
| 606 | Achats non stockés de matières et fourni | 0,00 | 0,00 | 0,00 | 0,00 | 0,00 | 0,00 | 0,00 | 0,00 | 11 330,00 |
| 615 | Entretien et réparations | 0,00 | 0,00 | 0,00 | 0,00 | 0,00 | 0,00 | 0,00 | 0,00 | 5 000,00 |
| 624 | Transports biens, transports collectifs | 0,00 | 0,00 | 0,00 | 0,00 | 0,00 | 0,00 | 0,00 | 0,00 | 60 000,00 |
| RECETTES | | 0,00 | 0,00 | 0,00 | 0,00 | 0,00 | 0,00 | 0,00 | 0,00 | 0,00 |

(1) Détailler les comptes à trois chiffres.

IV – ANNEXES

ANNEXES PATRIMONIALES – METHODES UTILISEES POUR LES AMORTISSEMENTS

METHODES UTILISEES POUR LES AMORTISSEMENTS

| Procédure d'amortissement (linéaire, dégressif, variable) | CHOIX DE L'ASSEMBLEE | | Délibération du |
|--|---|-------------------|-----------------|
| | Biens de faible valeur- Seuil unitaire en deçà duquel les immobilisations de peu de valeur s'amortissent sur un an : 1000.00 € | | 2022-09-29 |
| | Catégories de biens amortis | Durée (en années) | |
| L | 202-FRAIS ETUDES LIES AUX DOCUMENTS URBA | 10 | 29/09/2022 |
| L | 2031-FRAIS ETUDES | 5 | 29/09/2022 |
| L | 2032 - FRAIS DE RECHERCHE ET DE DEVELOPPEMENT | 5 | 29/09/2022 |
| L | 2033-FRAIS INSERTION INVESTISSEMENT | 5 | 29/09/2022 |
| L | 204111-SUB EQUIPMT VERSEES BIENS MOBILIERES ETAT | 5 | 29/09/2022 |
| L | 2051-LOGICIELS | 5 | 29/09/2022 |
| L | 2051-LOGICIELS BFV | 1 | 29/09/2022 |
| L | 2111-TERRAINS NUS | 0 | 29/09/2022 |
| L | 2112-TERRAINS VOIRIE | 0 | 29/09/2022 |
| L | 2113-TERRAINS AMENAGES AUTRE QUE VOIRIE | 0 | 29/09/2022 |
| L | 2115-TERRAINS BATIS | 0 | 29/09/2022 |
| L | 2116-TERRAINS CIMETIERE | 0 | 29/09/2022 |
| L | 2118-AUTRES TERRAINS | 0 | 29/09/2022 |
| L | 2121-PLANTATIONS | 20 | 29/09/2022 |
| L | 2121-PLANTATIONS ARBRES ET ARBUSTES | 1 | 29/09/2022 |
| L | 21311-BATIMENTS PUBLICS HOTEL DE VILLE | 0 | 29/09/2022 |
| L | 21312-BATIMENTS SCOLAIRES | 0 | 29/09/2022 |
| L | 21314-BATIMENTS CULTURELS ET SPORTIFS | 0 | 29/09/2022 |
| L | 21316-EQUIPEMENT DU CIMETIERE | 0 | 29/09/2022 |
| L | 21318-AUTRES BATIMENTS PUBLICS | 0 | 29/09/2022 |
| L | 21321-IMMEUBLES DE RAPPORT | 0 | 29/09/2022 |
| L | 21321-IMMEUBLES DE RAPPORT | 0 | 29/09/2022 |
| L | 21351-INSTAL GENERALES, AGENCEMETS, AMTS DES CO | 15 | 29/09/2022 |
| L | 215738-AUTRE MATERIEL ET OUTILLAGE VOIRIE | 8 | 29/09/2022 |
| L | 215738-AUTRE MATERIEL ET OUTILLAGE VOIRIE | 1 | 29/09/2022 |
| L | 2152-INSTALLATION DE VOIRIE | 20 | 29/09/2022 |
| L | 2152-INSTALLATION DE VOIRIE | 1 | 29/09/2022 |
| L | 21538-AUTRES RESEAU | 10 | 29/09/2022 |
| L | 215731-MATERIEL ROULANT | 8 | 29/09/2022 |
| L | 21578 - EQUIPEMENT DE GARAGE ET D ATELIER | 15 | 29/09/2022 |
| L | 2158-AUTRES INSTALL MATERIELS OUTILLAGES TECHNIQUE | 5 | 29/09/2022 |



| Procédure d'amortissement (linéaire, dégressif, variable) | CHOIX DE L'ASSEMBLEE | | |
|--|--|----|------------|
| L | 2158-INSTALLATION ET APPAREIL DE CHAUFFAGE | 15 | 29/09/2022 |
| L | 2158-APPAREILS DE LEVAGE ET ASCENCEURS | 30 | 29/09/2022 |
| L | 2158-AUTRE INSTAL MAT ET OUTILLAGE TECHNIQUE | 1 | 29/09/2022 |
| L | 2181-INSTAL GEN AGENCEMT ET AMENAGEMENT DIV | 10 | 29/09/2022 |
| L | 2181-INSTAL GENERALES AGENCMT ET AMENAGMT DIVERS | 1 | 29/09/2022 |
| L | 21828-VEHICULES LEGERS THERMIQUES | 10 | 29/09/2022 |
| L | 21828-VEHICULES LEGERS ELECTRIQUES | 8 | 29/09/2022 |
| L | 21828-CAMIONS ET VEHICULES INDUSTRIELS | 15 | 29/09/2022 |
| L | 21831-MATERIEL BUREAU ET INFORMATIQUE SCOLAIRE | 3 | 29/09/2022 |
| L | 21831-MAT. INFORMATIQUE SCO. FAIBLE VALEUR | 1 | 29/09/2022 |
| L | 21838-MATERIEL BUREAU ET INFORMATIQUE AUTRES | 3 | 29/09/2022 |
| L | 21838-AUTRE MAT. INFORMATIQUE FAIBLE VALEUR | 1 | 29/09/2022 |
| L | 21841-MOBILIER SCOLAIRE | 10 | 29/09/2022 |
| L | 21841-MATERIEL DE BUREAU ELECT. POUR SCOLAIRE | 5 | 29/09/2022 |
| L | 21841-MOBILIER SCOLAIRE FAIBLE VALEUR | 1 | 29/09/2022 |
| L | 21848-MOBILIER AUTRES | 10 | 29/09/2022 |
| L | 21848-MATERIEL DE BUREAU ELECTRIQUE | 5 | 29/09/2022 |
| L | 21848-AUTRE MOBILIER FAIBLE VALEUR | 1 | 29/09/2022 |
| L | 2185-MATERIEL DE TELEPHONIE | 5 | 29/09/2022 |
| L | 2185-MATERIEL DE TELEPHONIE FAIBLE VALEUR | 1 | 29/09/2022 |
| L | 2188-COFFRE-FORT | 10 | 29/09/2022 |
| L | 2188-MATERIEL CLASSIQUE | 5 | 29/09/2022 |
| L | 2188-EQUIPEMENT DE CUISINE | 12 | 29/09/2022 |
| L | 2188-EQUIPEMENT SPORTIF | 15 | 29/09/2022 |
| L | 2188-BATIMENTS LEGERS ET ABRIS | 15 | 29/09/2022 |
| L | 2188-AUTRES IMMOS CORPO FAIBLE VALEUR | 1 | 29/09/2022 |

IV – ANNEXES

ANNEXES PATRIMONIALES – ETAT DES PROVISIONS CONSTITUEES AU 01/01/N

PROVISIONS CONSTITUEES AU 01/01/N

| Nature de la provision | Montant de la provision de l'exercice (1) A | Date de constitution de la provision | Montant des provisions constituées au 01/01/N B | Montant total des provisions constituées C = A + B | Montant des reprises de l'exercice D | SOLDE E = C - D |
|--|--|--------------------------------------|--|---|---|--------------------|
| PROVISIONS SEMI-BUDGETAIRES (2) | | | | | | |
| Provisions pour risques et charges (3) | 3 000,00 | | 0,00 | 3 000,00 | 0,00 | 3 000,00 |
| Provisions pour litiges | 3 000,00 | | 0,00 | 3 000,00 | 0,00 | 3 000,00 |
| Risques contentieux | 3 000,00 | | 0,00 | 3 000,00 | 0,00 | 3 000,00 |
| Provisions pour pertes de change | 0,00 | | 0,00 | 0,00 | 0,00 | 0,00 |
| Provisions pour gros entretiens ou grandes révisions | 0,00 | | 0,00 | 0,00 | 0,00 | 0,00 |
| Provisions pour garanties d'emprunt | 0,00 | | 0,00 | 0,00 | 0,00 | 0,00 |
| Autres provisions pour risques | 0,00 | | 0,00 | 0,00 | 0,00 | 0,00 |
| Dépréciations (3) | 0,00 | | 0,00 | 0,00 | 0,00 | 0,00 |
| - des immobilisations | 0,00 | | 0,00 | 0,00 | 0,00 | 0,00 |
| - des stocks et encours | 0,00 | | 0,00 | 0,00 | 0,00 | 0,00 |
| - des comptes de tiers | 0,00 | | 0,00 | 0,00 | 0,00 | 0,00 |
| - des comptes financiers | 0,00 | | 0,00 | 0,00 | 0,00 | 0,00 |
| Total des provisions semi-budgétaires | 3 000,00 | | 0,00 | 3 000,00 | 0,00 | 3 000,00 |
| PROVISIONS BUDGETAIRES (2) | | | | | | |
| Provisions pour risques et charges (3) | 0,00 | | 0,00 | 0,00 | 0,00 | 0,00 |
| Provisions pour litiges | 0,00 | | 0,00 | 0,00 | 0,00 | 0,00 |
| Provisions pour pertes de change | 0,00 | | 0,00 | 0,00 | 0,00 | 0,00 |
| Provisions pour gros entretiens ou grandes révisions | 0,00 | | 0,00 | 0,00 | 0,00 | 0,00 |
| Provisions pour garanties d'emprunt | 0,00 | | 0,00 | 0,00 | 0,00 | 0,00 |
| Autres provisions pour risques | 0,00 | | 0,00 | 0,00 | 0,00 | 0,00 |
| Dépréciations (3) | 0,00 | | 0,00 | 0,00 | 0,00 | 0,00 |
| - des immobilisations | 0,00 | | 0,00 | 0,00 | 0,00 | 0,00 |
| - des stocks et encours | 0,00 | | 0,00 | 0,00 | 0,00 | 0,00 |
| - des comptes de tiers | 0,00 | | 0,00 | 0,00 | 0,00 | 0,00 |
| - des comptes financiers | 0,00 | | 0,00 | 0,00 | 0,00 | 0,00 |
| Total des provisions budgétaires | 0,00 | | 0,00 | 0,00 | 0,00 | 0,00 |

Envoyé en préfecture le 02/04/2024
 Reçu en préfecture le 02/04/2024
 Publié le 02/04/2024
 de l'exercice 2024
 ID : 069-216900910-20240328-DEL20240328_11-DE



| Nature de la provision | Montant de la provision de l'exercice (1) A | Date de constitution de la provision | Montant des provisions constituées au 01/01/N B | Montant total des provisions constituées C = A + B | Montant des reprises de l'exercice D | Montant des provisions constituées au 01/01/N E = C - D |
|-------------------------|--|--------------------------------------|--|---|---|--|
| TOTAL PROVISIONS | 3 000,00 | | 0,00 | 3 000,00 | 0,00 | 3 000,00 |

(1) Provision nouvelle ou abondement d'une provision déjà constituée.

(2) A renseigner selon que la collectivité applique le régime des provisions semi-budgétaires ou budgétaires, conformément aux dispositions législatives et réglementaires afférentes.

(3) Indiquer l'objet de la provision (exemples : provision pour litiges au titre du procès, provisions pour dépréciation des immobilisations de l'équipement).

IV – ANNEXES

ANNEXES PATRIMONIALES – DETAIL DES OPERATIONS POUR COMPTE DE TIERS

CHAPITRE D'OPERATIONS POUR COMPTE DE TIERS (Détail) (1)

| N° opération : 0 | Intitulé de l'opération : TRAVAUX EXECUTES D'OFFICE DEPENSES TRAVAUX EXECUTES D'OFFICE | | | Date de la délibération : |
|---|--|-------------|------------------------|---------------------------|
| RECETTES | | | | |
| | Pour mémoire réalisations cumulées au 01/01/N (2) | RAR N-1 (3) | Nouveaux crédits votés | Total (4) |
| DEPENSES (a) | 0,00 | 0,00 | 10 000,00 | 10 000,00 |
| 45411 TRAVAUX EXECUTES D'OFFICE DEPENSES (5) | 0,00 | 0,00 | 10 000,00 | 10 000,00 |
| <i>040 Travaux réalisés par le personnel du mandataire (contrepartie 791)</i> | 0,00 | 0,00 | 0,00 | 0,00 |
| <i>041 Opérations d'ordre à l'intérieur de la section</i> | 0,00 | 0,00 | 0,00 | 0,00 |
| Annulations sur dépenses (c) (6) | 0,00 | 0,00 | 0,00 | 0,00 |
| Dépenses nettes (a – c) | 0,00 | 0,00 | 10 000,00 | 10 000,00 |
| RECETTES (b) | 0,00 | 0,00 | 10 000,00 | 10 000,00 |
| 45412 Financement par le mandant et par d'autres tiers (7) | 0,00 | 0,00 | 10 000,00 | 10 000,00 |
| <i>040 Financement par le mandataire (contrepartie 6742)</i> | 0,00 | 0,00 | 0,00 | 0,00 |
| <i>041 Financement par emprunt à la charge du tiers (contrepartie 2763)</i> | 0,00 | 0,00 | 0,00 | 0,00 |
| Annulations sur recettes (d) (6) | 0,00 | 0,00 | 0,00 | 0,00 |
| Recettes nettes (b - d) | 0,00 | 0,00 | 10 000,00 | 10 000,00 |

(1) Ouvrir un cadre par opération pour compte de tiers.

(2) Ensemble des réalisations connues (hors restes à réaliser).

(3) A remplir uniquement en cas de reprise des résultats de l'exercice précédent, soit après le vote du compte administratif, soit en cas de reprise anticipée des résultats.

(4) Total = Restes à réaliser N-1 + Nouveaux crédits votés.

(5) Inscrire le chapitre et la nature des travaux.

(6) Le chapitre 45 doit être détaillé conformément au plan de comptes, tant en dépenses qu'en recettes.

(7) Indiquer le chapitre.

IV – ANNEXES

ANNEXES PATRIMONIALES – ENGAGEMENTS HORS BILAN

ETAT DES EMPRUNTS GARANTIS

| Désignation du bénéficiaire | Année de mobilisation et profil d'amortissement de l'emprunt (1) | | Objet de l'emprunt garanti | Organisme prêteur ou chef de file | Montant initial | Capital restant dû au 01/01/N | Durée résiduelle | Périodicité des remboursements (2) | Taux initial | | | Taux à la date de vote du budget (6) | | | Catégorie d'emprunt (7) | Indices ou devises pouvant modifier l'emprunt | Annuité garantie au cours de l'exercice | |
|--|--|--------|----------------------------|-----------------------------------|-----------------|-------------------------------|------------------|------------------------------------|--------------|-------------------------|--------------------|--------------------------------------|-------------------------|----------------|-------------------------|---|---|------------|
| | Année | Profil | | | | | | | Taux (3) | Index (4) | Taux actuariel (5) | Taux (3) | Index (4) | Niveau de taux | | | En intérêts (8) | En capital |
| Total des emprunts contractés par des collectivités ou des EP (hors logements sociaux) | | | | | 0,00 | 0,00 | | | | | | | | | | | 0,00 | 0,00 |
| Total des emprunts autres que ceux contractés par des collectivités ou des EP (hors logements sociaux) | | | | | 0,00 | 0,00 | | | | | | | | | | | 0,00 | 0,00 |
| Total des emprunts contractés pour des opérations de logement social | | | | | 8 943 492,45 | 5 180 640,76 | | | | | | | | | | | 162 881,18 | 311 889,93 |
| ALLIADE HABITAT | 2016 | P | ho chi minh | CDC | 26 034,60 | 17 707,57 | 12,08 | A | V | Livret A(Préfixé) + 0.6 | 1,350 | V | Livret A(Préfixé) + 0.6 | 3,600 | A-1 | EUR | 637,47 | 889,99 |
| ALLIADE HABITAT | 2016 | P | jules vallés | CDC | 27 180,30 | 18 486,82 | 12,08 | A | V | Livret A(Préfixé) + 0.6 | 1,350 | V | Livret A(Préfixé) + 0.6 | 3,600 | A-1 | EUR | 665,53 | 929,16 |
| ALLIADE HABITAT | 2018 | P | | CDC | 36 551,10 | 34 079,68 | 54,58 | A | V | Livret A(Préfixé) + 0.4 | 1,150 | V | Livret A(Préfixé) + 0.4 | 3,400 | A-1 | EUR | 965,62 | 0,00 |
| ALLIADE HABITAT | 2018 | P | | CDC | 52 476,75 | 46 987,86 | 34,58 | A | V | Livret A(Préfixé) + 0.6 | 1,350 | V | Livret A(Préfixé) + 0.6 | 3,600 | A-1 | EUR | 1 691,56 | 178,25 |
| ALLIADE HABITAT | 2018 | P | | CDC | 11 924,70 | 11 118,41 | 54,58 | A | V | Livret A(Préfixé) + 0.4 | 1,150 | V | Livret A(Préfixé) + 0.4 | 3,400 | A-1 | EUR | 315,03 | 0,00 |



| Désignation du bénéficiaire | Année de mobilisation et profil d'amortissement de l'emprunt (1) | | Objet de l'emprunt garanti | Organisme prêteur ou chef de file | Montant initial | Capital restant dû au 01/01/N | Durée résiduelle | Périodicité des remboursements (2) | Taux initial | | | Taux à la date de vote du budget (6) | | | Catégorie d'emprunt (7) | ou devises pouvant modifier l'emprunt | l'exercice | |
|---------------------------------|--|--------|----------------------------|-----------------------------------|-----------------|-------------------------------|------------------|------------------------------------|--------------|----------------------------|--------------------|--------------------------------------|----------------------------|----------------|-------------------------|---------------------------------------|-----------------|------------|
| | Année | Profil | | | | | | | Taux (3) | Index (4) | Taux actuariel (5) | Taux (3) | Index (4) | Niveau de taux | | | En intérêts (8) | En capital |
| | | | | | | | | | | | | | | | | | | |
| ALLIADE HABITAT | 2018 | P | | CDC | 24 830,70 | 21 875,98 | 34,58 | A | V | Livret A(Préfixé) + (-0.2) | 0,550 | V | Livret A(Préfixé) + (-0.2) | 2,800 | A-1 | EUR | 612,53 | 151,23 |
| ALLIADE HABITAT | 2022 | P | | CDC | 135 000,00 | 131 179,09 | 23,67 | A | F | Taux fixe à 2.76 % | 2,760 | F | Taux fixe à 2.76 % | 2,760 | A-1 | EUR | 3 620,54 | 3 926,37 |
| ALLIADE HABITAT | 2022 | P | | CDC | 355 596,60 | 345 320,33 | 23,67 | A | V | Livret A(Préfixé) + 0.6 | 2,600 | V | Livret A(Préfixé) + 0.6 | 3,600 | A-1 | EUR | 12 431,53 | 7 280,52 |
| ALLIADE HABITAT | 2022 | P | | CDC | 112 500,00 | 112 500,00 | 28,67 | A | F | Taux fixe à 0 % | 0,000 | F | Taux fixe à 0 % | 0,000 | A-1 | EUR | 0,00 | 0,00 |
| FONCIERE D'HABITAT ET HUMANISME | 2021 | P | | CDC | 18 087,60 | 17 319,68 | 37,42 | A | V | Livret A(Préfixé) + (-0.2) | 0,300 | V | Livret A(Préfixé) + (-0.2) | 2,800 | A-1 | EUR | 484,95 | 10,02 |
| FONCIERE D'HABITAT ET HUMANISME | 2022 | P | | CDC | 28 919,55 | 28 303,22 | 38,50 | A | V | Livret A(Préfixé) + (-0.2) | 0,800 | V | Livret A(Préfixé) + (-0.2) | 2,800 | A-1 | EUR | 792,49 | 72,02 |
| GRAND LYON HABITAT | 1994 | P | | CDC | 744 891,34 | 104 220,71 | 2,25 | A | V | Livret A(Préfixé) + 1.3 | 5,800 | V | Livret A(Préfixé) + 1.3 | 4,300 | A-1 | EUR | 4 481,49 | 33 103,69 |
| IMMOBILIERE RHONE ALPES | 1994 | P | | CDC | 3 990,72 | 430,48 | 2,82 | A | F | Taux fixe à 1 % | 1,000 | F | Taux fixe à 1 % | 1,000 | A-1 | EUR | 4,30 | 142,04 |
| IMMOBILIERE RHONE ALPES | 1994 | P | | CDC | 120 333,84 | 13 330,97 | 2,07 | A | F | Taux fixe à 1.2 % | 1,200 | F | Taux fixe à 1.2 % | 1,200 | A-1 | EUR | 159,97 | 4 390,81 |
| IMMOBILIERE RHONE ALPES | 1994 | P | | CDC | 181 798,60 | 6 974,65 | 0,57 | A | F | Taux fixe à 1 % | 1,000 | F | Taux fixe à 1 % | 1,000 | A-1 | EUR | 69,75 | 6 974,65 |
| IMMOBILIERE RHONE ALPES | 1994 | P | | CDC | 24 920,86 | 2 687,69 | 2,57 | A | F | Taux fixe à 1 % | 1,000 | F | Taux fixe à 1 % | 1,000 | A-1 | EUR | 26,88 | 886,99 |
| IMMOBILIERE RHONE ALPES | 2011 | P | | CDC | 11 451,42 | 2 313,87 | 7,42 | A | V | Livret A(Préfixé) + 0.6 | 2,600 | V | Livret A(Préfixé) + 0.6 | 3,600 | A-1 | EUR | 83,30 | 238,48 |
| IMMOBILIERE RHONE ALPES | 2012 | P | | CDC | 431 224,66 | 16 224,60 | 0,08 | A | V | Livret A(Préfixé) + 0.52 | 2,770 | V | Livret A(Préfixé) + 0.52 | 3,520 | A-1 | EUR | 1 142,21 | 16 224,60 |
| IMMOBILIERE RHONE ALPES | 2017 | P | | CDC | 39 000,00 | 28 381,65 | 13,33 | A | V | Livret A(Préfixé) + 0.6 | 1,350 | V | Livret A(Préfixé) + 0.6 | 3,600 | A-1 | EUR | 1 021,74 | 1 266,44 |
| IMMOBILIERE RHONE ALPES | 2019 | P | | CDC | 56 059,63 | 34 617,34 | 10,58 | A | V | Livret A(Préfixé) + 1 | 1,750 | V | Livret A(Préfixé) + 1 | 4,000 | A-1 | EUR | 1 384,69 | 2 444,87 |
| IMMOBILIERE RHONE ALPES | 2019 | C | | CDC | 250 339,00 | 30 940,39 | 0,84 | A | V | Livret A(Préfixé) + 1 | 1,750 | V | Livret A(Préfixé) + 1 | 4,000 | A-1 | EUR | 1 237,62 | 30 940,39 |



| Désignation du bénéficiaire | Année de mobilisation et profil d'amortissement de l'emprunt (1) | | Objet de l'emprunt garanti | Organisme prêteur ou chef de file | Montant initial | Capital restant dû au 01/01/N | Durée résiduelle | Périodicité des remboursements (2) | Taux initial | | | Taux à la date de vote du budget (6) | | | Catégorie d'emprunt (7) | ou devises pouvant modifier l'emprunt | l'exercice | |
|-----------------------------|--|--------|----------------------------|-----------------------------------|-----------------|-------------------------------|------------------|------------------------------------|--------------|--|--------------------|--------------------------------------|--|----------------|-------------------------|---------------------------------------|-----------------|------------|
| | Année | Profil | | | | | | | Taux (3) | Index (4) | Taux actuariel (5) | Taux (3) | Index (4) | Niveau de taux | | | En intérêts (8) | En capital |
| | | | | | | | | | | | | | | | | | | |
| IMMOBILIERE RHONE ALPES | 2020 | P | | CDC | 56 567,40 | 54 578,28 | 56,17 | A | V | Livret A(Préfixé) + 0,38 | 0,880 | V | Livret A(Préfixé) + 0,38 | 3,380 | A-1 | EUR | 1 844,75 | 0,00 |
| IMMOBILIERE RHONE ALPES | 2020 | P | | CDC | 210 514,05 | 198 415,66 | 36,17 | A | V | Livret A(Préfixé) + 0,6 | 1,100 | V | Livret A(Préfixé) + 0,6 | 3,600 | A-1 | EUR | 7 142,96 | 0,00 |
| IMMOBILIERE RHONE ALPES | 2020 | P | | CDC | 148 883,10 | 143 647,82 | 56,17 | A | V | Livret A(Préfixé) + 0,38 | 0,880 | V | Livret A(Préfixé) + 0,38 | 3,380 | A-1 | EUR | 4 855,30 | 0,00 |
| IMMOBILIERE RHONE ALPES | 2020 | P | | CDC | 124 411,65 | 116 013,11 | 36,17 | A | V | Livret A(Préfixé) + (-0.2) | 0,300 | V | Livret A(Préfixé) + (-0.2) | 2,800 | A-1 | EUR | 3 248,37 | 303,29 |
| IMMOBILIERE RHONE ALPES | 2020 | P | | CDC | 30 225,00 | 30 225,00 | 36,67 | A | F | Taux fixe à 0 % | 0,000 | F | Taux fixe à 0 % | 0,000 | A-1 | EUR | 0,00 | 0,00 |
| IMMOBILIERE RHONE ALPES | 2020 | P | | CDC | 226 968,00 | 223 520,22 | 38,33 | A | V | Livret A(Préfixé) + 0,6 | 1,100 | V | Livret A(Préfixé) + 0,6 | 3,600 | A-1 | EUR | 7 280,04 | 0,00 |
| IMMOBILIERE RHONE ALPES | 2020 | P | | CDC | 149 047,20 | 147 880,11 | 58,33 | A | V | Livret A(Préfixé) + 0,38 | 0,880 | V | Livret A(Préfixé) + 0,38 | 3,380 | A-1 | EUR | 3 341,69 | 0,00 |
| IMMOBILIERE RHONE ALPES | 2020 | P | | CDC | 103 949,10 | 102 005,27 | 38,33 | A | V | Livret A(Préfixé) + (-0.2) | 0,300 | V | Livret A(Préfixé) + (-0.2) | 2,800 | A-1 | EUR | 2 844,93 | 0,00 |
| IMMOBILIERE RHONE ALPES | 2020 | P | | CDC | 55 025,25 | 54 594,38 | 58,33 | A | V | Livret A(Préfixé) + 0,38 | 0,880 | V | Livret A(Préfixé) + 0,38 | 3,380 | A-1 | EUR | 1 233,69 | 0,00 |
| IMMOBILIERE RHONE ALPES | 2022 | P | | CDC | 32 400,00 | 32 400,00 | 28,25 | A | V | Livret A(Préfixé) + 0,6 | 1,600 | V | Livret A(Préfixé) + 0,6 | 3,600 | A-1 | EUR | 1 166,40 | 0,00 |
| SAGIM | 2013 | P | | CE | 953 045,99 | 395 544,12 | 5,59 | T | F | Taux fixe à 2.98 % | 3,014 | F | Taux fixe à 2.98 % | 3,014 | A-1 | EUR | 11 076,10 | 64 031,36 |
| SAGIM | 2009 | P | | CE | 747 500,00 | 289 308,98 | 10,57 | T | F | (T4M(Postfixé) + 0.39)-Floor -0.39 sur T4M(Postfixé) | 0,753 | V | Taux fixe à 0.05 % | 0,051 | A-1 | EUR | 141,83 | 25 532,51 |
| SAGIM | 2006 | P | | CE | 735 000,00 | 316 108,60 | 7,99 | T | F | Taux fixe 3.91% à barrière 4.5% sur Euribor 3M | 4,026 | F | Taux fixe 3.91% à barrière 4.5% sur Euribor 3M | 4,026 | B-1 | EUR | 12 058,02 | 34 346,07 |
| SAGIM | 2018 | P | | BANQUE POSTALE | 814 118,74 | 507 610,96 | 8,37 | M | F | Taux fixe à 1.34 % | 1,348 | F | Taux fixe à 1.34 % | 1,348 | A-1 | EUR | 6 450,60 | 57 358,20 |

Envoyé en préfecture le 02/04/2024
 Reçu en préfecture le 02/04/2024
 Publié le
 ID : 069-216900910-20240328-DEL20240328_11-DE



| Désignation du bénéficiaire | Année de mobilisation et profil d'amortissement de l'emprunt (1) | | Objet de l'emprunt garanti | Organisme prêteur ou chef de file | Montant initial | Capital restant dû au 01/01/N | Durée résiduelle | Périodicité des remboursements (2) | Taux initial | | | Taux à la date de vote du budget (6) | | | Catégorie d'emprunt (7) | ou devises pouvant modifier l'emprunt | l'exercice | |
|-----------------------------|--|--------|----------------------------|-----------------------------------|---------------------|-------------------------------|------------------|------------------------------------|--------------|--|--------------------|--------------------------------------|--|----------------|-------------------------|---------------------------------------|-------------------|-------------------|
| | Année | Profil | | | | | | | Taux (3) | Index (4) | Taux actuariel (5) | Taux (3) | Index (4) | Niveau de taux | | | En intérêts (8) | En capital |
| | | | | | | | | | | | | | | | | | | |
| SAGIM | 2020 | P | | CE | 235 000,00 | 190 167,24 | 11,87 | M | F | Taux fixe à 1.23 % | 1,237 | F | Taux fixe à 1.23 % | 1,237 | A-1 | EUR | 2 255,22 | 14 909,15 |
| SAGIM | 2023 | F | | CE | 1 200 000,00 | 1 200 000,00 | 1,08 | X | V | (Euribor 3M + 0.98)-Floor 0 sur Euribor 3M | 3,570 | V | (Euribor 3M + 0.98)-Floor 0 sur Euribor 3M | 5,094 | A-1 | EUR | 58 153,13 | 0,00 |
| SEMCODA . | 2012 | P | | CA Centre Est | 427 725,00 | 153 620,02 | 17,63 | A | V | (Euribor 12M + 0.98)-Floor -0.98 sur Euribor 12M | 1,889 | V | (Euribor 12M + 0.98)-Floor -0.98 sur Euribor 12M | 5,170 | A-1 | EUR | 7 958,95 | 5 358,83 |
| TOTAL GENERAL | | | | | 8 943 492,45 | 5 180 640,76 | | | | | | | | | | | 162 881,18 | 311 889,93 |

- (1) Indiquer C pour amortissement constant, P pour amortissement progressif, F pour in fine, X pour autres (à préciser).
- (2) Indiquer la périodicité des remboursements A : annuelle ; B : bimestrielle ; T : trimestrielle ; X : autre.
- (3) Type de taux d'intérêt : F : fixe ; V : variable simple ; C : complexe ; R : préfixé (c'est-à-dire un taux variable qui n'est pas seulement défini comme la simple addition d'un taux usuel de référence et d'une marge exprimée en point de pourcentage).
- (4) Indiquer le type d'index (ex. EURIBOR 3 mois ...).
- (5) Taux annuel, tous frais compris.
- (6) Taux hors opération de couverture. Pour les emprunts à taux variable, indiquer le niveau à la date de vote du budget.
- (7) Catégorie d'emprunt hors opération de couverture. Exemple A-1 (cf. la classification des emprunts suivant la typologie de la circulaire IOCB1015077C du 25 juin 2010 sur les produits financiers offerts aux collectivités territoriales).
- (8) Il s'agit des intérêts dus au titre du contrat initial et comptabilisés à l'article 66111 « Intérêts réglés à l'échéance » (intérêts décaissés).

IV – ANNEXES**ANNEXES PATRIMONIALES – ENGAGEMENTS HORS BILAN****CALCUL DU RATIO D'ENDETTEMENT RELATIF AUX GARANTIES D'EMPRUNT**

| Calcul du ratio (1) | Valeur en euros | |
|---|--------------------------|----------------------|
| Total des annuités déjà garanties à échoir dans l'exercice (2) | A | 0,00 |
| Total des premières annuités entières des nouvelles garanties de l'exercice (2) | B | 0,00 |
| Annuité nette de la dette de l'exercice (3) | C | 0,00 |
| Provisions pour garanties d'emprunts | D | 0,00 |
| Total des annuités d'emprunts garantis de l'exercice | I = A + B + C - D | 0,00 |
| Recettes réelles de fonctionnement | II | 30 004 638,00 |
| Part des garanties d'emprunt accordées au titre de l'exercice en % (4) | I / II | 0,00 |

(1) Ratio défini aux articles L. 4253-1 ou L. 3231-4 ou L. 2252-1 du CGCT, conformément aux dispositions législatives applicables à la collectivité.

(2) Hors opérations visées par l'article L. 4253-2 ou L. 3231-4-4 ou L. 2252-2 du CGCT, conformément aux dispositions législatives applicables à la collectivité.

(3) Cf. définition de l'article D. 1511-30 du CGCT.

(4) Les garanties d'emprunt accordées au titre d'un exercice ne doivent pas représenter plus de 50 % des recettes réelles de fonctionnement de ce même exercice.

IV – ANNEXES

ANNEXES PATRIMONIALES – SUBVENTIONS VERSEES

SUBVENTIONS VERSEES DANS LE CADRE DU VOTE DU BUDGET

| Article (1) | Subventions (2) | Objet (3) | Nom de l'organisme | Nature juridique de l'organisme | Montant de la subvention |
|-------------------------------|-----------------|-----------------------------------|--|---------------------------------|--------------------------|
| INVESTISSEMENT (total) | | | | | 0,00 |
| FONCTIONNEMENT (total) | | | | | 63 140,00 |
| 65748 | | SUBVENTION FONCTIONNEMENT 2024 | AMIS SAINT JACQUES RHONE ALPES | Association | 300,00 |
| 65748 | | SUBVENTION FONCTIONNEMENT 2024 | L AVANT SCENE ECOLE DE DANSE | Association | 3 410,00 |
| 65748 | | SUBVENTION FONCTIONNEMENT 2024 | CULTURELLE TURQUE DE GIVORS & DES ENVIRONS ASSOC. ASCT | Association | 2 500,00 |
| 65748 | | SUBVENTION FONCTIONNEMENT 2024 | PARENTS ELEVES JACQUE DUCLOS | Association | 500,00 |
| 65748 | | SUBVENTION FONCTIONNEMENT 2024 | GIV ROCK | Association | 1 000,00 |
| 65748 | | SUBVENTION FONCTIONNEMENT 2024 | LES INCROYABLES COMESTIBLES DE G | Association | 3 000,00 |
| 65748 | | SUBVENTION FONCTIONNEMENT 2024 | J S P DE GIVORS GRIGNY ASS CENTRE DE SECOURS PRINCIPAL | Association | 1 000,00 |
| 65748 | | SUBVENTION FONCTIONNEMENT 2024 | PARENTS D'ELEVES ECOLE LIAUTHAUD | Association | 250,00 |
| 65748 | | SUBVENTION FONCTIONNEMENT 2024 | MUSEE DE LA RESISTANCE ET DE LA DEPORTATION DE GIVORS | Association | 600,00 |
| 65748 | | SUBVENTION FONCTIONNEMENT 2024 | SCOUTS GUIDES DE FRANCE GROUPEMENT DE GIVORS | Association | 1 500,00 |
| 65748 | | SUBVENTION FONCTIONNEMENT 2024 | SPORTS CONTACT GIVORS FIGHT CLUB | Association | 2 550,00 |
| 65748 | | SUBVENTION FONCTIONNEMENT 2024 | SPORT DANS LA VILLE | Association | 922,00 |
| 65748 | | SUBVENTION FONCTIONNEMENT 2024 | BOULE FRATERNELLE | Association | 1 000,00 |
| 65748 | | SUBVENTION FONCTIONNEMENT 2024 | AMIS DES ARTS DE GIVORS | Association | 1 500,00 |
| 65748 | | SUBVENTION FONCTIONNEMENT 2024 | BANSBANNE BOULE | Association | 826,00 |
| 65748 | | SUBVENTION FONCTIONNEMENT 2024 | STE PHILARMONIQUE INSTRUMENTALE | Association | 8 700,00 |
| 65748 | | SUBVENTION FONCTIONNEMENT 2024 | COMITE JUMELAGE GIVORS GAVINANE | Association | 3 000,00 |
| 65748 | | SUBVENTION FONCTIONNEMENT 2024 | AMICALE SAPEURS POMPIERS GIVORS | Association | 500,00 |
| 65748 | | SUBVENTION FONCTIONNEMENT 2024 | TAGGS | Association | 3 000,00 |
| 65748 | | SUBVENTION FONCTIONNEMENT 2024 | LES POTAGERS DU GARON | Association | 10 000,00 |
| 65748 | | SUBVENTION FONCTIONNEMENT 2024 | CHOEURS DE GIVORS MME CARON | Association | 1 000,00 |

SLO

| Article (1) | Subventions (2) | Objet (3) | Nom de l'organisme | Nature juridique de l'organisme | Montant de la subvention |
|-------------|-----------------|--------------------------------|--|---------------------------------|--------------------------|
| 65748 | | SUBVENTION FONCTIONNEMENT 2024 | LES MAILLONS DU RHONE | Association | 1 500,00 |
| 65748 | | SUBVENTION FONCTIONNEMENT 2024 | OFFICE DU SPORT GIVORDIN | Association | 1 500,00 |
| 65748 | | SUBVENTION FONCTIONNEMENT 2024 | VELO CLUB GIVORDIN | Association | 1 226,00 |
| 65748 | | SUBVENTION FONCTIONNEMENT 2024 | PARENTS D ELEVES DE L ECOLE PRES | Association | 500,00 |
| 65748 | | SUBVENTION FONCTIONNEMENT 2024 | UNION LOCALE CFDT GIVORS ET ENVIRONS | Association | 1 500,00 |
| 65748 | | SUBVENTION FONCTIONNEMENT 2024 | UNION LOCALE FORCE OUVRIERE GIVORS ET ENVIRONS | Association | 1 500,00 |
| 65748 | | SUBVENTION FONCTIONNEMENT 2024 | TAEKWONDO GIVORS | Association | 2 856,00 |
| 65748 | | SUBVENTION FONCTIONNEMENT 2024 | PARENTS D'ELEVES SIMONE VEIL | Association | 500,00 |
| 65748 | | SUBVENTION FONCTIONNEMENT 2024 | COMPAGNIE OU COMPAGNIE SPECTACLE VIVANT | Entreprise | 1 000,00 |
| 65748 | | SUBVENTION FONCTIONNEMENT 2025 | STIMULTANIA | Entreprise | 4 000,00 |

Publié le
ID : 069-216900910-20240328-DEL20240328_11-DE

- (1) Indiquer l'article d'imputation de la subvention.
- (2) Dénomination ou numéro éventuel de la subvention.
- (3) Objet pour lequel est versée la subvention.



IV – ANNEXES

ANNEXES PATRIMONIALES – ETAT DU PERSONNEL AU 01/01/N

B9 – ETAT DU PERSONNEL AU 01/01/N

| GRADES OU EMPLOIS (1) | CATEGORIES (2) | EMPLOIS BUDGETAIRES (3) | | | EFFECTIFS POURVUS SUR EMPLOIS BUDGETAIRES EN ETPT (4) | | |
|--|----------------|------------------------------------|--|---------------|---|-----------------------|--------------|
| | | EMPLOIS PERMANENTS À TEMPS COMPLET | EMPLOIS PERMANENTS À TEMPS NON COMPLET | TOTAL | AGENTS TITULAIRES | AGENTS NON TITULAIRES | TOTAL |
| EMPLOIS FONCTIONNELS (a) | | 1,00 | 0,00 | 1,00 | 1,00 | 0,00 | 1,00 |
| Directeur général des services | A | 1,00 | 0,00 | 1,00 | 1,00 | 0,00 | 1,00 |
| Directeur général adjoint des services | | 0,00 | 0,00 | 0,00 | 0,00 | 0,00 | 0,00 |
| Directeur général des services techniques | | 0,00 | 0,00 | 0,00 | 0,00 | 0,00 | 0,00 |
| Directeur départemental - SDIS | | 0,00 | 0,00 | 0,00 | 0,00 | 0,00 | 0,00 |
| Directeur départemental adjoint - SDIS | | 0,00 | 0,00 | 0,00 | 0,00 | 0,00 | 0,00 |
| Emplois créés au titre de l'article L. 313-1 du CGFP | | 0,00 | 0,00 | 0,00 | 0,00 | 0,00 | 0,00 |
| FILIERE ADMINISTRATIVE (b) | | 107,00 | 2,00 | 109,00 | 69,30 | 28,00 | 97,30 |
| Adjoint administratif pal 1 cl | C | 20,00 | 0,00 | 20,00 | 14,70 | 0,00 | 14,70 |
| Adjoint administratif pal 2 cl | C | 20,00 | 0,00 | 20,00 | 18,80 | 0,00 | 18,80 |
| Adjoint administratif terr. | C | 22,00 | 2,00 | 24,00 | 13,60 | 8,00 | 21,60 |
| Attaché | A | 18,00 | 0,00 | 18,00 | 9,70 | 7,00 | 16,70 |
| Attaché hors classe | A | 1,00 | 0,00 | 1,00 | 1,00 | 0,00 | 1,00 |
| Attaché principal | A | 4,00 | 0,00 | 4,00 | 1,00 | 3,00 | 4,00 |
| Rédacteur | B | 14,00 | 0,00 | 14,00 | 4,70 | 8,00 | 12,70 |
| Rédacteur principal 1 cl | B | 5,00 | 0,00 | 5,00 | 3,80 | 1,00 | 4,80 |
| Rédacteur principal 2 cl | B | 3,00 | 0,00 | 3,00 | 2,00 | 1,00 | 3,00 |
| FILIERE TECHNIQUE (c) | | 100,00 | 2,00 | 102,00 | 85,20 | 12,80 | 98,00 |
| Adjoint technique pal 1 cl | C | 31,00 | 0,00 | 31,00 | 31,60 | 0,00 | 31,60 |
| Adjoint technique pal 2 cl | C | 23,00 | 0,00 | 23,00 | 17,60 | 1,00 | 18,60 |
| Adjoint technique territorial | C | 23,00 | 2,00 | 25,00 | 17,00 | 9,80 | 26,80 |
| Agent de maîtrise | C | 5,00 | 0,00 | 5,00 | 5,00 | 0,00 | 5,00 |
| Agent de maîtrise principal | C | 8,00 | 0,00 | 8,00 | 7,00 | 0,00 | 7,00 |
| Ingénieur | A | 2,00 | 0,00 | 2,00 | 2,00 | 0,00 | 2,00 |
| Ingénieur principal | A | 5,00 | 0,00 | 5,00 | 4,00 | 1,00 | 5,00 |
| Technicien | B | 1,00 | 0,00 | 1,00 | 1,00 | 0,00 | 1,00 |
| Technicien principal de 1 cl | B | 2,00 | 0,00 | 2,00 | 0,00 | 1,00 | 1,00 |
| FILIERE SOCIALE (d) | | 45,00 | 0,60 | 45,60 | 35,60 | 8,00 | 43,60 |
| Agent spéc pal écoles mat 1 cl | C | 18,00 | 0,00 | 18,00 | 18,00 | 0,00 | 18,00 |
| Agent spéc pal écoles mat 2 cl | C | 22,00 | 0,00 | 22,00 | 13,00 | 7,00 | 20,00 |
| Assistant socio-éducatif | A | 1,00 | 0,60 | 1,60 | 1,00 | 0,00 | 1,00 |
| Educateur ter. jeunes enfants | A | 4,00 | 0,00 | 4,00 | 3,60 | 1,00 | 4,60 |
| FILIERE MEDICO-SOCIALE (e) | | 17,00 | 0,00 | 17,00 | 13,70 | 2,00 | 15,70 |
| Auxiliaire puériculture cl. nl | B | 10,00 | 0,00 | 10,00 | 7,00 | 2,00 | 9,00 |
| Auxiliaire puériculture cl.sup | B | 5,00 | 0,00 | 5,00 | 4,80 | 0,00 | 4,80 |

| GRADES OU EMPLOIS (1) | CATEGORIES (2) | EMPLOIS BUDGETAIRES (3) | | | EFFECTIFS P | AGENTS TITULAIRES | AGENTS NON TITULAIRES | TOTAL |
|--|----------------|------------------------------------|--|---------------|---------------|-------------------|-----------------------|-------|
| | | EMPLOIS PERMANENTS À TEMPS COMPLET | EMPLOIS PERMANENTS À TEMPS NON COMPLET | TOTAL | | | | |
| Infirmier en soins généraux | A | 1,00 | 0,00 | 1,00 | 0,90 | 0,00 | 0,90 | |
| Puéricultrice hors classe | A | 1,00 | 0,00 | 1,00 | 1,00 | 0,00 | 1,00 | |
| FILIERE MEDICO-TECHNIQUE (f) | | 0,00 | 0,00 | 0,00 | 0,00 | 0,00 | 0,00 | |
| FILIERE SPORTIVE (g) | | 7,00 | 0,00 | 7,00 | 8,00 | 2,00 | 10,00 | |
| Conseiller territorial A.P.S. | A | 0,00 | 0,00 | 0,00 | 1,00 | 0,00 | 1,00 | |
| Educateur A.P.S pal 1er cl | B | 6,00 | 0,00 | 6,00 | 6,00 | 0,00 | 6,00 | |
| Educateur A.P.S pal 2cl | B | 0,00 | 0,00 | 0,00 | 1,00 | 0,00 | 1,00 | |
| Educateur territorial A.P.S | B | 1,00 | 0,00 | 1,00 | 0,00 | 2,00 | 2,00 | |
| FILIERE CULTURELLE (h) | | 17,00 | 24,39 | 41,39 | 15,65 | 7,75 | 23,40 | |
| Adjoint du patrimoine pal 1 cl | C | 2,00 | 0,00 | 2,00 | 1,00 | 0,00 | 1,00 | |
| Adjoint du patrimoine pal 2 cl | C | 1,00 | 0,00 | 1,00 | 2,00 | 0,00 | 2,00 | |
| Adjoint territorial patrimoine | C | 2,00 | 0,00 | 2,00 | 0,00 | 0,00 | 0,00 | |
| Assistant conservation pal 1c | B | 2,00 | 0,00 | 2,00 | 3,00 | 0,00 | 3,00 | |
| Assistant conservation pal 2c | B | 2,00 | 0,00 | 2,00 | 0,00 | 0,00 | 0,00 | |
| Assistant de conservation | B | 0,00 | 0,00 | 0,00 | 0,00 | 1,00 | 1,00 | |
| Assistant ens. art. pal 1er cl | B | 3,00 | 9,05 | 12,05 | 5,70 | 0,00 | 5,70 | |
| Assistant ens. art. pal 2è cl | B | 1,00 | 12,34 | 13,34 | 0,15 | 5,75 | 5,90 | |
| Bibliothécaire territorial | A | 1,00 | 0,00 | 1,00 | 1,00 | 0,00 | 1,00 | |
| Professeur ens. art. Hcl. | A | 2,00 | 1,00 | 3,00 | 1,89 | 0,00 | 1,89 | |
| Professeur ens. art. cl.N | A | 1,00 | 2,00 | 3,00 | 0,91 | 1,00 | 1,91 | |
| FILIERE ANIMATION (i) | | 27,00 | 0,30 | 27,30 | 8,00 | 16,00 | 24,00 | |
| Adjoint d'animation pal 1 cl | C | 1,00 | 0,00 | 1,00 | 2,00 | 0,00 | 2,00 | |
| Adjoint d'animation pal 2 cl | C | 1,00 | 0,00 | 1,00 | 0,00 | 0,00 | 0,00 | |
| Adjoint territorial animation | C | 14,00 | 0,00 | 14,00 | 3,00 | 9,00 | 12,00 | |
| Animateur | B | 9,00 | 0,30 | 9,30 | 1,00 | 7,00 | 8,00 | |
| Animateur principal de 2ème cl | B | 2,00 | 0,00 | 2,00 | 2,00 | 0,00 | 2,00 | |
| FILIERE POLICE (j) | | 12,00 | 0,00 | 12,00 | 9,00 | 0,00 | 9,00 | |
| Brigadier-chef principal | C | 4,00 | 0,00 | 4,00 | 5,00 | 0,00 | 5,00 | |
| Chef de service de police | B | 1,00 | 0,00 | 1,00 | 0,00 | 0,00 | 0,00 | |
| Gardien-brigadier | C | 7,00 | 0,00 | 7,00 | 4,00 | 0,00 | 4,00 | |
| FILIERE SAPEURS-POMPIERS (k) | | 0,00 | 0,00 | 0,00 | 0,00 | 0,00 | 0,00 | |
| EMPLOIS NON CITES (l) (5) | | 12,00 | 0,00 | 12,00 | 1,00 | 8,72 | 9,72 | |
| Adulte Relais | | 6,00 | 0,00 | 6,00 | 0,00 | 4,00 | 4,00 | |
| Animateur | | 1,00 | 0,00 | 1,00 | 0,00 | 0,00 | 0,00 | |
| Apprenti | | 5,00 | 0,00 | 5,00 | 0,00 | 4,72 | 4,72 | |
| GR POL030 | | 0,00 | 0,00 | 0,00 | 1,00 | 0,00 | 1,00 | |
| TOTAL GENERAL (b + c + d + e + f + g + h + i + j + k + l) | | 344,00 | 29,29 | 373,29 | 245,45 | 85,27 | 330,72 | |

(1) Les grades ou emplois sont désignés conformément à la circulaire n° NOR : INTB9500102C du 23 mars 1995. Les emplois fonctionnels sont également comptabilisés dans leur filière d'origine.

(2) Catégories : A, B ou C.

(3) Emplois budgétaires créés par l'assemblée délibérante. Les emplois permanents à temps complet sont comptabilisés pour une unité, les emplois à temps non complet sont comptabilisés à hauteur de la quotité de travail prévue par la délibération créant l'emploi.

(4) Equivalent temps plein annuel travaillé (ETPT). Le décompte est proportionnel à l'activité des agents, mesurée par leur quotité de temps de travail et par leur période d'activité sur l'année :

ETPT = Effectifs physiques * quotité de temps de travail * période d'activité dans l'année

Exemple : un agent à temps plein (quotité de travail = 100 %) présent toute l'année correspond à 1 ETPT ; un agent à temps partiel, à 80 % (quotité de travail = 80 %) présent toute l'année correspond à 0,8 ETPT

%) présent la moitié de l'année (ex : CDD de 6 mois, recrutement à mi-année) correspond à 0,4 ETPT ($0,8 * 6 / 12$).

(5) Emplois dont les missions ne correspondent pas à un cadre d'emploi existant.

Envoyé en préfecture le 02/04/2024

Reçu en préfecture le 02/04/2024

Publié le



ID : 069-216900910-20240328-DEL20240328_11-DE

IV – ANNEXES

ANNEXES PATRIMONIALES – ETAT DU PERSONNEL AU 01/01/N

B9

B9 – ETAT DU PERSONNEL AU 01/01/N (suite)

| AGENTS NON TITULAIRES EN FONCTION AU 01/01/N | CATEGORIES (1) | SECTEUR (2) | REMUNERATION (3) | | CONTRAT | |
|--|-------------------|----------------|------------------|-------------|--------------------------|-----------------------|
| | | | Indice (8) | Euros | Fondement du contrat (4) | Nature du contrat (5) |
| Agents occupant un emploi permanent (6) | | | | 0,00 | | |
| Adjoint administratif terr. | C | ADM | 387 | 0,00 | 332-14 | CDD |
| Adjoint administratif terr. | C | ADM | 367 | 0,00 | 332-14 | CDD |
| Adjoint administratif terr. | C | ADM | 367 | 0,00 | 332-14 | CDD |
| Adjoint administratif terr. | C | ADM | 367 | 0,00 | 332-14 | CDD |
| Adjoint administratif terr. | C | ADM | 432 | 0,00 | 332-14 | CDD |
| Adjoint administratif terr. | C | ADM | 367 | 0,00 | 332-14 | CDD |
| Adjoint administratif terr. | C | ADM | 381 | 0,00 | 332-14 | CDD |
| Adjoint administratif terr. | C | ADM | 367 | 0,00 | 332-14 | CDD |
| Adjoint technique pal 2 cl | C | TECH | 430 | 0,00 | 332-14 | CDD |
| Adjoint technique territorial | C | TECH | 367 | 0,00 | 332-14 | CDD |
| Adjoint technique territorial | C | TECH | 367 | 0,00 | 332-14 | CDD |
| Adjoint technique territorial | C | TECH | 367 | 0,00 | 332-10 | CDI |
| Adjoint technique territorial | C | TECH | 367 | 0,00 | 332-14 | CDD |
| Adjoint technique territorial | C | TECH | 367 | 0,00 | 332-14 | CDD |
| Adjoint technique territorial | C | TECH | 432 | 0,00 | 332-10 | CDI |
| Adjoint technique territorial | C | TECH | 367 | 0,00 | 332-14 | CDD |
| Adjoint technique territorial | C | TECH | 387 | 0,00 | 332-14 | CDD |
| Adjoint technique territorial | C | TECH | 367 | 0,00 | 332-14 | CDD |
| Adjoint technique territorial | C | TECH | 367 | 0,00 | 332-10 | CDI |
| Adjoint territorial animation | C | ANIM | 367 | 0,00 | 332-14 | CDD |
| Adjoint territorial animation | C | ANIM | 367 | 0,00 | 332-14 | CDD |
| Adjoint territorial animation | C | ANIM | 367 | 0,00 | 332-14 | CDD |
| Adjoint territorial animation | C | ANIM | 367 | 0,00 | 332-14 | CDD |
| Adjoint territorial animation | C | ANIM | 367 | 0,00 | 332-14 | CDD |
| Adjoint territorial animation | C | ANIM | 367 | 0,00 | 332-14 | CDD |
| Adjoint territorial animation | C | ANIM | 367 | 0,00 | 332-14 | CDD |
| Adjoint territorial animation | C | ANIM | 367 | 0,00 | 332-14 | CDD |
| Adjoint territorial animation | C | ANIM | 367 | 0,00 | 332-14 | CDD |
| Adulte Relais | | OTR | 0 | 0,00 | A | CDD |
| Adulte Relais | | OTR | 0 | 0,00 | A | CDD |
| Adulte Relais | | OTR | 0 | 0,00 | A | CDD |
| Adulte Relais | | OTR | 0 | 0,00 | A | CDD |
| Agent spéc pal écoles mat 2 cl | C | S | 368 | 0,00 | 332-14 | CDD |
| Agent spéc pal écoles mat 2 cl | C | S | 368 | 0,00 | 332-14 | CDD |
| Agent spéc pal écoles mat 2 cl | C | S | 368 | 0,00 | 332-14 | CDD |
| Agent spéc pal écoles mat 2 cl | C | S | 368 | 0,00 | 332-14 | CDD |
| Agent spéc pal écoles mat 2 cl | C | S | 368 | 0,00 | 332-14 | CDD |
| Agent spéc pal écoles mat 2 cl | C | S | 368 | 0,00 | 332-14 | CDD |
| Agent spéc pal écoles mat 2 cl | C | S | 368 | 0,00 | 332-14 | CDD |
| Animateur | B | ANIM | 389 | 0,00 | 332-14 | CDD |
| Animateur | B | ANIM | 389 | 0,00 | 332-14 | CDD |



| AGENTS NON TITULAIRES EN FONCTION AU 01/01/N | CATEGORIES (1) | SECTEUR (2) | REMUNERATION (3) | | Fondement du contrat (4) | Nature du contrat (5) |
|--|-------------------|----------------|------------------|-------|--------------------------|-----------------------|
| | | | Indice (8) | Euros | | |
| Animateur | B | ANIM | 389 | 0,00 | 332-14 | CDD |
| Animateur | B | ANIM | 389 | 0,00 | 332-14 | CDD |
| Animateur | B | ANIM | 389 | 0,00 | 332-14 | CDD |
| Animateur | B | ANIM | 452 | 0,00 | 332-14 | CDD |
| Animateur | B | ANIM | 389 | 0,00 | 332-14 | CDD |
| Apprenti | | OTR | 0 | 0,00 | A | A |
| Apprenti | | OTR | 0 | 0,00 | 332-14 | CDD |
| Apprenti | | OTR | 0 | 0,00 | 332-23-2° | CDD |
| Apprenti | | OTR | 0 | 0,00 | 332-14 | CDD |
| Apprenti | | OTR | 0 | 0,00 | A | A |
| Apprenti | | OTR | 0 | 0,00 | A | A |
| Apprenti | | OTR | 0 | 0,00 | 332-13 | CDD |
| Assistant de conservation | B | CULT | 395 | 0,00 | 332-8-2° | CDD |
| Assistant ens. art. pal 2è cl | B | CULT | 401 | 0,00 | 332-14 | CDD |
| Assistant ens. art. pal 2è cl | B | CULT | 401 | 0,00 | 332-14 | CDD |
| Assistant ens. art. pal 2è cl | B | CULT | 401 | 0,00 | 332-14 | CDD |
| Assistant ens. art. pal 2è cl | B | CULT | 401 | 0,00 | 332-14 | CDD |
| Assistant ens. art. pal 2è cl | B | CULT | 401 | 0,00 | 332-14 | CDD |
| Assistant ens. art. pal 2è cl | B | CULT | 401 | 0,00 | 332-14 | CDD |
| Assistant ens. art. pal 2è cl | B | CULT | 401 | 0,00 | 332-14 | CDD |
| Assistant ens. art. pal 2è cl | B | CULT | 401 | 0,00 | 332-14 | CDD |
| Assistant ens. art. pal 2è cl | B | CULT | 401 | 0,00 | 332-14 | CDD |
| Assistant ens. art. pal 2è cl | B | CULT | 401 | 0,00 | 332-14 | CDD |
| Assistant ens. art. pal 2è cl | B | CULT | 401 | 0,00 | 332-14 | CDD |
| Assistant ens. art. pal 2è cl | B | CULT | 401 | 0,00 | 332-14 | CDD |
| Assistant ens. art. pal 2è cl | B | CULT | 401 | 0,00 | 332-14 | CDD |
| Assistant ens. art. pal 2è cl | B | CULT | 415 | 0,00 | 332-14 | CDD |
| Assistant ens. art. pal 2è cl | B | CULT | 415 | 0,00 | 332-14 | CDD |
| Assistant ens. art. pal 2è cl | B | CULT | 415 | 0,00 | 332-14 | CDD |
| Assistant ens. art. pal 2è cl | B | CULT | 401 | 0,00 | 332-14 | CDD |
| Attaché | A | ADM | 611 | 0,00 | 332-8-2° | CDD |
| Attaché | A | ADM | 567 | 0,00 | 332-14 | CDD |
| Attaché | A | ADM | 469 | 0,00 | 332-24 | A |
| Attaché | A | ADM | 732 | 0,00 | 332-8-2° | CDD |
| Attaché | A | ADM | 444 | 0,00 | 332-14 | CDD |
| Attaché | A | ADM | 444 | 0,00 | 332-14 | CDD |
| Attaché | A | ADM | 611 | 0,00 | 332-8-2° | CDD |
| Attaché principal | A | ADM | 896 | 0,00 | 332-24 | A |
| Attaché principal | A | ADM | 946 | 0,00 | 332-10 | CDI |
| Attaché principal | A | ADM | 896 | 0,00 | 332-8-2° | CDD |
| Auxiliaire puériculture cl. nl | B | MS | 389 | 0,00 | 332-14 | CDD |
| Auxiliaire puériculture cl. nl | B | MS | 389 | 0,00 | 332-14 | CDD |
| Educateur ter. jeunes enfants | A | S | 444 | 0,00 | 332-14 | CDD |
| Educateur territorial A.P.S | B | SP | 452 | 0,00 | 332-14 | CDD |
| Educateur territorial A.P.S | B | SP | 452 | 0,00 | 332-14 | CDD |
| Ingénieur principal | A | TECH | 837 | 0,00 | 332-8-2° | CDD |
| Professeur ens. art. cl.N | A | CULT | 450 | 0,00 | 332-14 | CDD |
| Rédacteur | B | ADM | 452 | 0,00 | 332-14 | CDD |
| Rédacteur | B | ADM | 478 | 0,00 | 332-14 | CDD |
| Rédacteur | B | ADM | 452 | 0,00 | 332-14 | CDD |



| AGENTS NON TITULAIRES EN FONCTION AU 01/01/N | CATEGORIES (1) | SECTEUR (2) | REMUNERATION (3) | | Fondement du contrat (4) | Nature du contrat (5) |
|--|-------------------|----------------|------------------|-------------|--------------------------|-----------------------|
| | | | Indice (8) | Euros | | |
| Rédacteur | B | ADM | 389 | 0,00 | 332-14 | CDD |
| Rédacteur | B | ADM | 389 | 0,00 | 332-14 | CDD |
| Rédacteur | B | ADM | 478 | 0,00 | 332-14 | CDD |
| Rédacteur | B | ADM | 431 | 0,00 | 332-8-2° | CDD |
| Rédacteur | B | ADM | 500 | 0,00 | 332-8-2° | CDD |
| Rédacteur principal 1 cl | B | ADM | 684 | 0,00 | 332-24 | A |
| Rédacteur principal 2 cl | B | ADM | 599 | 0,00 | 332-14 | CDD |
| Technicien principal de 1 cl | B | TECH | 547 | 0,00 | 332-14 | CDD |
| Agents occupant un emploi non permanent (7) | | | | 0,00 | | |
| Adjoint administratif terr. | C | ADM | 367 | 0,00 | 332-13 | CDD |
| Adjoint administratif terr. | C | ADM | 367 | 0,00 | 332-23-1° | CDD |
| Adjoint technique territorial | C | TECH | 367 | 0,00 | 332-13 | CDD |
| Adjoint technique territorial | C | TECH | 367 | 0,00 | 332-13 | CDD |
| Adjoint technique territorial | C | TECH | 367 | 0,00 | 332-23-1° | CDD |
| Adjoint technique territorial | C | TECH | 367 | 0,00 | 332-13 | CDD |
| Adjoint technique territorial | C | TECH | 367 | 0,00 | 332-13 | CDD |
| Adjoint technique territorial | C | TECH | 367 | 0,00 | 332-13 | CDD |
| Adjoint technique territorial | C | TECH | 367 | 0,00 | 332-23-1° | CDD |
| Adjoint technique territorial | C | TECH | 367 | 0,00 | 332-23-1° | CDD |
| Adjoint technique territorial | C | TECH | 367 | 0,00 | 332-23-1° | CDD |
| Adjoint technique territorial | C | TECH | 367 | 0,00 | 332-13 | CDD |
| Adjoint technique territorial | C | TECH | 367 | 0,00 | 332-13 | CDD |
| Adjoint technique territorial | C | TECH | 367 | 0,00 | 332-23-1° | CDD |
| Adjoint technique territorial | C | TECH | 367 | 0,00 | 332-23-1° | CDD |
| Adjoint technique territorial | C | TECH | 367 | 0,00 | 332-13 | CDD |
| Adjoint technique territorial | C | TECH | 367 | 0,00 | 332-13 | CDD |
| Adjoint technique territorial | C | TECH | 367 | 0,00 | 332-23-1° | CDD |
| Adjoint territorial animation | C | ANIM | 367 | 0,00 | 332-23-1° | CDD |
| Adjoint territorial animation | C | ANIM | 367 | 0,00 | 332-23-1° | CDD |
| Adjoint territorial animation | C | ANIM | 367 | 0,00 | 332-23-1° | CDD |
| Adjoint territorial animation | C | ANIM | 367 | 0,00 | 332-23-1° | CDD |
| Adjoint territorial animation | C | ANIM | 367 | 0,00 | 332-23-1° | CDD |
| Adjoint territorial animation | C | ANIM | 367 | 0,00 | 332-23-1° | CDD |
| Adjoint territorial animation | C | ANIM | 367 | 0,00 | 332-23-1° | CDD |
| Adjoint territorial animation | C | ANIM | 367 | 0,00 | 332-23-1° | CDD |
| Adjoint territorial animation | C | ANIM | 367 | 0,00 | 332-23-1° | CDD |
| Adjoint territorial animation | C | ANIM | 367 | 0,00 | 332-23-1° | CDD |
| Adjoint territorial animation | C | ANIM | 419 | 0,00 | 332-23-1° | CDD |
| Adjoint territorial animation | C | ANIM | 367 | 0,00 | 332-23-1° | CDD |
| Adjoint territorial animation | C | ANIM | 367 | 0,00 | 332-23-1° | CDD |
| Adjoint territorial animation | C | ANIM | 367 | 0,00 | 332-23-1° | CDD |
| Animateur | B | ANIM | 389 | 0,00 | 332-13 | CDD |
| Assistant ens. art. pal 2è cl | B | CULT | 401 | 0,00 | 332-13 | CDD |
| Attaché | A | ADM | 0 | 0,00 | 333-1_333-10 | CDD |
| Attaché | A | ADM | 0 | 0,00 | 333-1_333-10 | CDD |
| Rédacteur | B | ADM | 478 | 0,00 | 332-13 | CDD |
| TOTAL GENERAL | | | | 0,00 | | |

(1) CATEGORIES: A, B et C.

(2) SECTEUR ADM : Administratif.
 TECH : Technique.
 URB : Urbanisme (dont aménagement urbain).
 S : Social.
 MS : Médico-social.
 MT : Médico-technique.
 SP : Sportif.
 CULT : Culturel

ANIM : Animation.
POL : Police.
POMP : Sapeurs-pompiers.
X : Emplois non cités.

Envoyé en préfecture le 02/04/2024

Reçu en préfecture le 02/04/2024

Publié le



ID : 069-216900910-20240328-DEL20240328_11-DE

(3) REMUNERATION : Référence à un indice brut (indiquer le niveau de l'indice brut) de la fonction publique ou en euros annuels bruts (indiquer l'ensemble des éléments de la rémunération brute annuelle).

(4) CONTRAT : Motif du contrat (code général de la fonction publique - CGFP) :

332-23-1° : Accroissement temporaire d'activité pour une durée maximale de douze mois.

332-23-2° : Accroissement saisonnier d'activité pour une durée maximale de six mois.

332-24 : Contrat de projet pour une durée minimale d'un an et une durée maximale fixée par les parties dans la limite de six ans

332-13 : Remplacement d'un fonctionnaire autorisé à servir à temps partiel ou indisponible.

332-14 : Vacance temporaire d'un emploi.

332-8-1° : Absence de cadre d'emplois de fonctionnaires susceptibles d'assurer les fonctions correspondantes.

332-8-2° : Justifié par les besoins des services ou la nature des fonctions, sous réserve qu'aucun fonctionnaire territorial n'a pu être recruté dans les conditions prévues par le CGFP.

332-8-3° : Communes de moins de 1 000 habitants et groupements de communes regroupant moins de 15 000 habitants.

332-8-4° : Communes nouvelles issues de fusion de communes de moins de 1 000 habitants, pendant trois ans suivant la création, et le cas échéant, jusqu'au premier renouvellement du conseil municipal.

332-8-5° : Autres collectivités territoriales ou établissements mentionnés à l'article L. 4, pour les emplois dont la quotité de temps de travail est inférieure à 50 %.

332-8-6° : Emplois des communes (- 2 000 hab.) et des groupements de communes (-10 000 hab.) dont la création ou suppression dépend de la décision d'une autorité.

327-5 : Contractuel territorial sur emploi permanent - peut être nommé en qualité de fonctionnaire stagiaire par l'autorité territoriale.

332-10 : Contrat à durée indéterminée en application de l'article L. 332-8 avec un agent contractuel territorial qui justifie d'une durée de services publics de six ans au moins.

332-11 : Contrat à durée indéterminée lorsque l'agent contractuel territorial concerné remplit avant l'échéance de son contrat les conditions d'ancienneté mentionnées à l'article L. 332-10.

326_352 : Modalités particulières : recrutement sans concours, parcours d'accès à la fonction publique, personnes en situation de handicap (CGFP art. L326 et L.352).

343-1_343-3 : Emplois supérieurs de la fonction publique territoriale (emplois fonctionnels de direction).

333-1_333-10 : Collaborateurs de cabinet.

333-12 : Collaborateurs de groupes d'élus.

A : Autres

(5) Indiquer si l'agent contractuel est titulaire d'un contrat à durée déterminée (CDD) ou d'un contrat à durée indéterminée (CDI). Les contrats particuliers devront être labellisés « A / autres » et feront l'objet d'une précision (ex : « contrats aidés »).

(6) Occupent un emploi permanent de la fonction publique territoriale, les agents non titulaires recrutés sur le fondement des articles 332-8, 332-13, 332-14, 326, 352 du CGFP, ainsi que les agents qui sont titulaires d'un contrat à durée indéterminée pris sur le fondement des articles 327-5, 332-10 et 332-11 du CGFP.

(7) Occupent un emploi non permanent de la fonction publique territoriale, les agents non titulaires recrutés sur le fondement des articles 332-23, 332-24, 333-1 à 333-10 et 333-12.

(8) Si un contrat fixe comme référence de rémunération un traitement hors échelle, il convient de mentionner le chevron conformément à l'article 6 décret 85-1148 du 20 octobre 1985.

IV – ANNEXES**ANNEXES PATRIMONIALES****LISTE DES ORGANISMES DANS LESQUELS LA COLLECTIVITE A PRIS UN ENGAGEMENT FINANCIER****B10****LISTE DES ORGANISMES DANS LESQUELS LA COLLECTIVITE A PRIS UN ENGAGEMENT FINANCIER**

Les documents financiers et comptables de ces organismes sont mis à la disposition du public à (1).

Toute personne a le droit de demander communication à ses frais.

| Nature de l'engagement (2) | Nom de l'organisme | Raison sociale de l'organisme | Nature juridique de l'organisme | Montant de l'engagement |
|---|---------------------------------|-------------------------------|---------------------------------|-------------------------|
| Délégation de service public (3) (4) | | | | |
| Détention d'une part du capital | | | | |
| - | CNR | COMPAGNIE NATIONALE DU RHONE | SA | 304,90 |
| - | CAISSES CREDIT MUTUEL | | SA | 1 128,12 |
| - | SICAC | | | 15,25 |
| - | SAGIM | | SEM | 632 000,00 |
| Garantie ou cautionnement d'un emprunt | | | | |
| - | GRAND LYON HABITAT | | SA HLM | 104 220,71 |
| - | SEMCODA . | | OPH | 153 620,02 |
| - | IMMOBILIERE RHONE ALPES | | SA HLM | 1 239 181,50 |
| - | ALLIADE HABITAT | | SA HLM | 739 255,75 |
| - | FONCIERE D'HABITAT ET HUMANISME | | SA HLM | 45 622,89 |
| - | SAGIM | | SEM | 2 898 739,89 |
| Subventions supérieures à 75 000 € ou représentant plus de 50 % du produit figurant au compte de résultat de l'organisme | | | | |
| Autres | | | | |

(1) Hôtel de la collectivité et autres lieux publics désignés par la collectivité.

(2) Indiquer la date de la décision (délibérations, contrats ou décisions de l'exécutif).

(3) Préciser la nature de la délégation (concession, affermage, régie intéressée...).

(4) Les délégations pour lesquels un engagement hors bilan est constaté font l'objet d'une reprise dans l'état relatif aux autres engagements donnés.

IV – ANNEXES**ANNEXES PATRIMONIALES – LISTE DES ORGANISMES DE REGROUPEMENT****LISTE DES ORGANISMES DE REGROUPEMENT AUXQUELS ADHERE LA COLLECTIVITE**

| DESIGNATION DES ORGANISMES | Date d'adhésion | Mode de participation (1) | Montant du financement |
|---|-----------------|------------------------------|------------------------|
| Syndicats mixtes (article L. 5721-2 du CGCT) | | | |
| EPCI | | | |
| SITIV SYNDICAT INTERCOMMUNAL DE TECHNOLOGIES DE L'INFORMATION POUR LES VILLES | | fiscalité propre | 297 734,00 |
| SMAGGA SYNDICAT MIXTE DE LA VALLEE DU GARON | | fiscalité propre | 23 374,00 |
| SIGR SICOM DU GIER RHODANIEN | | fiscalité propre | 29 785,08 |
| SIGERLY | | fiscalité propre | 385 339,32 |
| PARC NATUREL REGIONAL DU PILAT | | Sans fiscalité propre | 619,62 |
| Autres organismes de regroupement | | | |

(1) Indiquer si le financement est fait par TPZ, TPU, TPU + fiscalité additionnelle ou sans fiscalité propre.

IV – ANNEXES**ANNEXES PATRIMONIALES – LISTE DES ETABLISSEMENTS PUBLICS CREEES****LISTE DES ETABLISSEMENTS PUBLICS CREEES**

| Catégorie d'établissement (1) | Intitulé / objet de l'établissement | Date de création | Date de délibération | Nature de l'activité (SPIC/SPA) | TVA (oui / non) |
|-------------------------------|-------------------------------------|------------------|----------------------|---------------------------------|-----------------|
| CCAS | CENTRE COMMUNAL D'ACTION SOCIAL | | | SPA | non |

(1) Il s'agit de recenser les établissements publics créés par la collectivité pour l'exploitation directe d'un service public relevant de sa compétence.

Pour rappel, la collectivité a l'obligation de constituer une régie si le service concerné est de nature industrielle et commerciale (cf. article L. 1412-1 du CGCT) ou la faculté de constituer une régie si le service concerné est de nature administrative et n'est pas de ceux qui, par leur nature ou par la loi, ne peuvent être assurés que par la collectivité elle-même (cf. article L. 1412-2 du CGCT).

Les régies ainsi créées peuvent, au choix de la collectivité, être dotées :

- soit de la personnalité morale et de l'autonomie financière ;
- soit de la seule autonomie financière.

Cependant, il convient de préciser que seules les régies dotées de la personnalité morale et de l'autonomie financière sont dénommées établissement public et doivent être recensées dans cet état.

IV – ANNEXES**ANNEXES BUDGETAIRES
EQUILIBRE BUDGETAIRE****C1.1****DISPONIBILITE DE RESSOURCES PROPRES PROVENANT DES EXERCICES ANTERIEURS****Solde de la section d'investissement de l'exercice N-1 (1)**

| | Propositions nouvelles | Vote (2) |
|---|------------------------|---------------|
| Solde d'exécution 001 (A) montant négatif si déficit (D001) montant positif si excédent (R001) | 791 350,89 | 791 350,89 |
| Solde des RAR (B) montant négatif si déficit montant positif si excédent | -1 984 143,39 | -1 984 143,39 |
| Solde de la section investissement de l'exercice N-1 (Solde I = A + B) Solde positif : excédent de financement Solde négatif : besoin de financement | 0,00 | 0,00 |

Disponibilité des ressources propres provenant des exercices antérieurs après financement de la section investissement de l'exercice N-1 (1)

| | Propositions nouvelles | Vote (2) |
|--|------------------------|--------------|
| Affectation au 1068 (C) | 1 192 792,50 | 1 192 792,50 |
| Solde de la section investissement de l'exercice N-1 (Solde I) Solde positif : excédent de financement Solde négatif : besoin de financement | 0,00 | 0,00 |
| Disponibilité de ressources propres des exercices antérieurs (Solde II = C + Solde I) Solde positif : ressources disponibles pour la couverture de l'annuité Solde négatif : absence de ressources propres provenant des exercices antérieurs pour la couverture de l'annuité | 1 192 792,50 | 1 192 792,50 |

COUVERTURE DE L'ANNUITE DE LA DETTE PAR LES RESSOURCES PROPRES - PETIT EQUILIBRE

| | Propositions nouvelles | Vote |
|--|------------------------|--------------|
| Dépenses de l'exercice à couvrir par des ressources propres (D)(3) | 150 000,00 | 150 000,00 |
| Ressources propres externes et internes de l'exercice (E)(3) | 5 147 304,67 | 5 147 304,67 |
| Couverture de l'annuité de la dette (Solde III = E - D) Solde positif : annuité de la dette couverte Solde négatif : annuité de la dette non couverte par les ressources de l'exercice, vérifier la couverture par les éventuelles ressources disponibles des exercices antérieurs (cf. solde II) | 6 190 097,17 | 6 190 097,17 |

(1) Eléments à compléter uniquement s'il y a eu reprise des résultats, anticipée ou classique

(2) Cumul des crédits de l'exercice votés ou reportés

(3) Les RAR étant intégrés au calcul des ressources propres provenant des exercices antérieurs, seuls les crédits de l'exercice sont à inscrire. Le détail des crédits est présenté aux états suivants : "Equilibre budgétaire - Dépenses" et "Equilibre budgétaire - Recette"

IV – ANNEXES

ANNEXES BUDGETAIRES
EQUILIBRE BUDGETAIRE – DEPENSES

C1.2

DEPENSES A COUVRIR PAR DES RESSOURCES PROPRES

| Art. (1) | Libellé (1) | Propositions nouvelles | Vote (2) |
|--|---|------------------------|---------------------|
| DEPENSES TOTALES A COUVRIR PAR DES RESSOURCES PROPRES = A + B | | 150 000,00 | I 150 000,00 |
| 16 Emprunts et dettes assimilées (A) | | 0,00 | 0,00 |
| 1631 | Emprunts obligataires | 0,00 | 0,00 |
| 1641 | Emprunts en euros | 0,00 | 0,00 |
| 1643 | Emprunts en devises | 0,00 | 0,00 |
| 16441 | Opérations afférentes à l'emprunt | 0,00 | 0,00 |
| 1671 | Avances consolidées du Trésor | 0,00 | 0,00 |
| 1672 | Emprunts sur comptes spéciaux du Trésor | 0,00 | 0,00 |
| 1678 | Autres emprunts et dettes | 0,00 | 0,00 |
| 1681 | Autres emprunts | 0,00 | 0,00 |
| 1682 | Bons à moyen terme négociables | 0,00 | 0,00 |
| 1687 | Autres dettes | 0,00 | 0,00 |
| Dépenses et transferts à déduire des ressources propres (B) | | 150 000,00 | 150 000,00 |
| 10... | <i>Reprise de dotations, fonds divers et réserves</i> | | |
| 10... | Reversement de dotations, fonds divers et réserves | | |
| 139 | <i>Subv. invest. transférées cpte résultat</i> | 150 000,00 | 150 000,00 |

(1) Détailler les chapitres budgétaires par article conformément au plan de comptes.

(2) Crédits de l'exercice votés lors de la séance.

IV – ANNEXES

ANNEXES BUDGETAIRES
EQUILIBRE BUDGETAIRE – RECETTES

C1.3

RESSOURCES PROPRES

| Art. (1) | Libellé (1) | Propositions nouvelles | Vote (2) |
|---|--|------------------------|-------------------------|
| RECETTES (RESSOURCES PROPRES) = a + b | | 5 147 304,67 | III 5 147 304,67 |
| Ressources propres externes de l'année (a) | | 825 000,00 | 825 000,00 |
| 10222 | FCTVA | 825 000,00 | 825 000,00 |
| 10226 | Taxe d'aménagement (3) | 0,00 | 0,00 |
| 10227 | Versement pour sous densité | 0,00 | 0,00 |
| 10228 | Autres fonds d'investissement | 0,00 | 0,00 |
| 13146 | Attributions compensation investissement | 0,00 | 0,00 |
| 13156 | Attributions compensation investissement | 0,00 | 0,00 |
| 13246 | Attributions compensation investissement | 0,00 | 0,00 |
| 13256 | Attributions compensation investissement | 0,00 | 0,00 |
| 138 | Autres subventions invest. non transf. | 0,00 | 0,00 |
| 26... | Participations et créances rattachées | | |
| 27... | Autres immobilisations financières | | |
| Ressources propres internes de l'année (b) (4) | | 4 322 304,67 | 4 322 304,67 |
| 15... | Provisions pour risques et charges | | |
| 169 | Primes de remboursement des obligations | 0,00 | 0,00 |
| 26... | Participations et créances rattachées | | |
| 27... | Autres immobilisations financières | | |
| 28... | Amortissement des immobilisations | | |
| 28031 | Frais d'études | 95 232,80 | 95 232,80 |
| 2804111 | Subv. Etat : Bien mobilier, matériel | 117 899,00 | 117 899,00 |
| 28041512 | Subv. Grpt : Bâtiments, installations | 47 760,00 | 47 760,00 |
| 28041582 | Autres grpts - Bâtiments et installat° | 141 547,00 | 141 547,00 |
| 2804183 | Autres org pub-Proj infrastruct int nat. | 68 639,65 | 68 639,65 |
| 280422 | Privé - Bâtiments et installations | 162 610,00 | 162 610,00 |
| 2805 | Licences, logiciels, droits similaires | 12 161,40 | 12 161,40 |
| 28121 | Plantations d'arbres et d'arbustes | 9 555,88 | 9 555,88 |
| 28128 | Autres aménagements de terrains | 24 982,56 | 24 982,56 |
| 281321 | Immeubles de rapport | 98 885,46 | 98 885,46 |
| 281351 | Bâtiments publics | 18 109,80 | 18 109,80 |
| 28152 | Installations de voirie | 23 919,08 | 23 919,08 |
| 281538 | Autres réseaux | 12 970,00 | 12 970,00 |
| 2815738 | Autre matériel et outillage de voirie | 4 086,89 | 4 086,89 |
| 28158 | Autres inst.,matériel,outil. techniques | 106 931,44 | 106 931,44 |
| 28181 | Installations générales, aménagt divers | 4 288,00 | 4 288,00 |
| 281828 | Autres matériels de transport | 87 343,30 | 87 343,30 |
| 281831 | Matériel informatique scolaire | 21 051,96 | 21 051,96 |
| 281838 | Autre matériel informatique | 354 823,83 | 354 823,83 |
| 281841 | Matériel de bureau et mobilier scolaire | 27 555,81 | 27 555,81 |
| 281848 | Autres matériels de bureau et mobiliers | 75 201,18 | 75 201,18 |
| 28185 | Matériel de téléphonie | 7 792,00 | 7 792,00 |
| 28188 | Autres immo. corporelles | 276 652,96 | 276 652,96 |
| 29... | Dépréciations des immobilisations | | |
| 31... | Matières premières (et fournitures) (5) | | |
| 33... | En-cours de production de biens (5) | | |
| 35... | Stocks de produits (5) | | |
| 39... | Dépréciation des stocks et en-cours | | |
| 481... | Charges à rép. sur plusieurs exercices | | |
| 49... | Dépréciation des comptes de tiers | | |
| 59... | Dépréciation des comptes financiers | | |
| 024 | Produits des cessions d'immobilisations | 534 000,00 | 534 000,00 |
| 021 | Virement de la section de fonctionnement | 1 988 304,67 | 1 988 304,67 |

(1) Les comptes 15, 169, 26, 27, 28, 29, 39, 481, 49 et 59 sont à détailler conformément au plan de comptes.

(2) Crédits de l'exercice votés lors de la séance.

(3) Le compte 10226 peut être utilisé uniquement par les communes et les établissements publics à fiscalité propre.

(4) Les comptes 15, 29, 39, 49 et 59 sont présentés uniquement si la collectivité applique le régime des provisions budgétaires, conformément aux dispositions législatives et réglementaires afférentes.

(5) Les comptes 31, 33 et 35 ne peuvent être utilisés que pour les budgets utilisant la comptabilité de stock. Par conséquent, seuls les budgets retraçant les dépenses et les recettes d'un lotissement ou d'une ZAC peuvent utiliser les comptes susmentionnés.

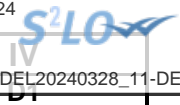

IV – ANNEXES

AUTRES ELEMENTS D'INFORMATION – LISTE DES SERVICES ASSUJETTIS A LA TVA ET NON ERIGES EN BUDGET ANNEXE

LISTE DES SERVICES ASSUJETTIS A LA TVA ET NON ERIGES EN BUDGET ANNEXE

| Catégorie de services | Intitulé / objet du service | Date de création | Date de délibération | Nature de l'activité (SPIC/SPA) |
|-----------------------|-----------------------------|------------------|----------------------|---------------------------------|
| THEATRE | THEATRE DU VIEUX GIVORS | 01/01/2006 | | SPA |
| MESP | MAISON DES SERVICES PUBLICS | 01/01/2007 | | SPA |

IV – ANNEXES

AUTRES ELEMENTS D'INFORMATION – DECISIONS EN MATIERE DE TAUX DES CONTRIBUTIONS

| Libellés | Base notifiée (si connue à la date de vote) | Variation de la base / (N-1) (%) | Taux, coefficient ou forfait appliqués par décision de l'assemblée délibérante (%, unité ou €) | Variation du taux / N-1 (%) | Produit voté par l'assemblée délibérante | Variation du produit / N-1 (%) |
|---|---|--|---|-----------------------------------|--|--------------------------------------|
| Part régionale des ressources | | | | | | |
| TICPE (part définie à l'art. 265 du code des douanes) | SP | 0,00 | 0,00 | 0,00 | 0,00 | 0,00 |
| | Gazole | 0,00 | 0,00 | 0,00 | 0,00 | 0,00 |
| TICPE (majoration définie à l'art. 265 A bis du code des douanes) | SP | 0,00 | 0,00 | 0,00 | 0,00 | 0,00 |
| | Gazole | 0,00 | 0,00 | 0,00 | 0,00 | 0,00 |
| Taxe sur les permis de conduire | 0,00 | 0,00 | 0,00 | 0,00 | 0,00 | 0,00 |
| Taxe sur les certificats d'immatriculation des véhicules | 0,00 | 0,00 | 0,00 | 0,00 | 0,00 | 0,00 |
| Taxe spéciale de consommation de produits pétroliers (1) | 0,00 | 0,00 | 0,00 | 0,00 | 0,00 | 0,00 |
| Taxe sur le transport public aérien et maritime (1) | 0,00 | 0,00 | 0,00 | 0,00 | 0,00 | 0,00 |
| Taxe relative à l'octroi de mer (1) | 0,00 | 0,00 | 0,00 | 0,00 | 0,00 | 0,00 |
| Droits assimilés au droit d'octroi de mer auxquels sont soumis les rhums et spiritueux (1) | 0,00 | 0,00 | 0,00 | 0,00 | 0,00 | 0,00 |
| Part départementale des ressources | | | | | | |
| Taxe d'aménagement | 0,00 | 0,00 | 0,00 | 0,00 | 0,00 | 0,00 |
| Taxe de publicité foncière et droit d'enregistrement | 0,00 | 0,00 | 0,00 | 0,00 | 0,00 | 0,00 |
| Taxe sur la consommation finale d'électricité | 0,00 | 0,00 | 0,00 | 0,00 | 0,00 | 0,00 |
| Taxe sur les remontées mécaniques des zones de montagne | 0,00 | 0,00 | 0,00 | 0,00 | 0,00 | 0,00 |
| Part communale des ressources | | | | | | |
| TFPB | 24 706 000,00 | 3,65 | 35,53 | 0,00 | 8 778 042,00 | 3,54 |
| TFPNB | 63 400,00 | 0,17 | 62,27 | 0,00 | 39 479,00 | 0,17 |
| CFE | 0,00 | 0,00 | 0,00 | 0,00 | 0,00 | 0,00 |
| Taxe d'habitation sur les résidences secondaires | 567 700,00 | -27,55 | 18,68 | 0,00 | 106 046,00 | -27,55 |
| TOTAL | 0,00 | 0,00 | | | 0,00 | 0,00 |

(1) Taxes perçues par les collectivités d'Outre-mer.

(2) Détailler les taxes pour lesquelles la collectivité a un pouvoir de modulation.

V – ARRETE ET SIGNATURES**ARRETE ET SIGNATURES**

Nombre de membres en exercice : 0

Nombre de membres présents : 0

Nombre de suffrages exprimés : 0

VOTES :

Pour : 0

Contre : 0

Abstentions : 0

Date de convocation :

Présenté par (1),

A , le

Délibéré par l'assemblée (2), réunie en session

A , le

Les membres de l'assemblée délibérante (2),(3).

Certifié exécutoire par (1), compte tenu de la transmission en préfecture, le , et de la publication le

A , le

(1) Indiquer « la présidente » ou « le président ».

(2) Indiquer la nature de l'assemblée délibérante : du conseil régional de ..., de la Collectivité territoriale unique de ..., de la métropole de ..., du Conseil syndical de ...

(3) L'ajout des signataires est désormais facultatif.