

COMMUNE DE GIVORS

SÉANCE DU CONSEIL MUNICIPAL DU 28 MARS 2024

Convocation : 22/03/2024

Affichage liste délibérations : 29/03/2024

Conseillers en exercice : 35 **PRÉSIDENT** : Monsieur BOUDJELLABA

Présents : 31 **SECRÉTAIRE** : Monsieur GUENON

L'an deux mille vingt quatre, le vingt huit mars à 19 heures, en salle du conseil municipal.

ÉTAIENT PRÉSENTS

Monsieur Mohamed BOUDJELLABA ; Madame Laurence FRETY ; Monsieur Foued RAHMOUNI ; Madame Dalila ALLALI ; Monsieur Cyril MATHEY ; Madame Nabihia LAOUADI ; Monsieur Loïc MEZIK ; Madame Françoise BATUT ; Monsieur Azdine MERMOURI ; Madame Sabine RUTON ; Madame Martine SYLVESTRE ; Monsieur Alipio VITORIO ; Monsieur Benjamin ALLIGANT ; Monsieur Gregory D'ANGELO ; Madame Solange FORNENGO ; Madame Delphine PAILLOT ; Monsieur Fabrice RIVA ; Monsieur Jean-Yves CABALLERO ; Madame Isabelle FERNANDES ; Monsieur Robert JOUVE ; Madame Zafer DEMIRAL ; Monsieur Jean-Pierre GUENON ; Monsieur Gaël BON ; Madame Florence MERIDJI ; Monsieur Thomas KUNESCH ; Madame Josiane BONNET ; Madame Nathalie BODARD ; Monsieur Hocine HAOUES ; Madame Sonia BRAHMI ; Monsieur Abdel YOUSFI ; Madame Dounia MEFTAHA

ABSENTS REPRÉSENTÉS

Monsieur Tarik KHEDDACHE a donné procuration à Monsieur Loïc MEZIK

Monsieur Ali SEMARI a donné procuration à Madame Sonia BRAHMI

Madame Yamina KAHOUAL a donné procuration à Monsieur Abdel YOUSFI

ABSENT

Madame Edwige MOIOLI

DEL20240328_11

BUDGET PRIMITIF 2024

RAPPORTEUR : Robert JOUVE

Le Budget Primitif est l'acte juridique qui prévoit l'ensemble des dépenses et des recettes autorisées et prévues pour l'année. Il constitue le premier acte obligatoire du cycle budgétaire



annuel de la collectivité. Il doit être voté par l'assemblée délibérante à laquelle il se rapporte et il est transmis au représentant de l'État dans son approbation. Son vote doit intervenir dans un délai de 10 semaines maximum suivant la tenue du débat sur les orientations budgétaires, qui a eu lieu lors de la séance du conseil municipal du 8 février 2024.

Les recettes et les dépenses doivent être évaluées de manière sincère et doivent être équilibrées toutes sections confondues. La section de fonctionnement et la section d'investissement sont également respectivement votées en équilibre.

L'article L. 2313-1 du Code général des collectivités territoriales prévoit qu'une présentation brève et synthétique retraçant les informations financières essentielles est jointe au Budget Primitif afin de permettre aux citoyens d'en saisir les enjeux.

Le projet de Budget Primitif proposé pour l'année 2024 est équilibré en recettes et en dépenses comme suit :

	Dépenses budgétaires	Recettes budgétaires
Section de fonctionnement	31 353 306,18 €	31 353 306,18 €
Section d'investissement	12 524 948,39 €	12 524 948,39 €

Au regard de ces éléments et du rapport de présentation du Budget Primitif 2024 joint à la présente délibération,

LE CONSEIL MUNICIPAL, APRÈS EN AVOIR DÉLIBÉRÉ,

A LA MAJORITÉ DES SUFFRAGES EXPRIMÉS AVEC :

27 VOIX POUR

7 VOIX CONTRE

Monsieur RIVA ; Monsieur SEMARI ; Madame BODARD ; Monsieur HAOUES ; Madame BRAHMI ; Monsieur YOUSFI ; Madame KAHOU

DÉCIDE

- D'ADOPTER le Budget Primitif 2024.

Le maire,

Mohamed BOUDJELLABA

Le secrétaire de séance,

Jean-Pierre GUENON

La présente délibération peut faire l'objet d'un recours administratif devant monsieur le maire de Givors dans le délai de deux mois à compter de sa publication. L'absence de réponse dans un délai de deux mois vaut décision implicite de rejet. Un recours contentieux peut également être introduit devant le Tribunal Administratif de Lyon sis 184 rue Duguesclin 69433 Lyon Cedex 03 ou sur le site <https://citoyens.telerecours.fr/>, dans le délai de deux mois à compter de la publication de la présente délibération ou à compter de la réponse de l'administration si un recours administratif a été préalablement déposé.

RAPPORT DU BUDGET PRIMITIF 2024

Conseil municipal du 28 mars 2024



SOMMAIRE

PREAMBULE	3
I. PRESENTATION GENERALE DU BUDGET PRIMITIF 2024	4
II. LA SECTION DE FONCTIONNEMENT EN DETAIL	6
A. Les recettes de fonctionnement	6
a. Atténuation de charges (chap 013).....	6
b. Produits de services, du domaine et ventes diverses (chap 70).....	6
c. Impôts et taxes (chap 73).....	7
d. Dotations et compensations (chap 74).....	9
e. Autres produits de gestion courante (chap 75).....	9
f. Produits exceptionnels (chap 77).....	9
B. Les dépenses de fonctionnement	10
a. Les charges de personnel (chap 012).....	11
b. Les charges à caractère général (chap 011).....	11
c. Les autres charges de gestion courante (chap 65).....	11
d. Les provisions (chap 68).....	12
e. Les opérations d'ordres (chap 023 et 042).....	12
III. LA SECTION D'INVESTISSEMENT EN DETAIL	13
A. Les recettes d'investissement	13
a. Les subventions d'investissement reçues (chap 13).....	13
b. Les dotations, fonds divers et réserves (chap 10).....	14
c. Le produit des cessions (chap 024).....	14
d. Les opérations pour compte de tiers (chap 45).....	15
e. L'emprunt (chap 16).....	15
f. Les opérations d'ordres de transfert entre sections (chap 040, 041 et 021).....	15
B. Les dépenses d'investissement	16

PREAMBULE

L'article L. 2313-1 du code général des collectivités territoriales prévoit qu'une présentation brève et synthétique retraçant les informations financières essentielles est jointe au budget primitif afin de permettre aux citoyens d'en saisir les enjeux.

Le budget primitif (BP) est l'acte juridique qui prévoit l'ensemble des dépenses et des recettes autorisées et prévues pour l'année. Le budget primitif constitue le premier acte obligatoire du cycle budgétaire annuel de la collectivité. Il doit être voté par l'assemblée délibérante avant le 15 avril de l'année à laquelle il se rapporte, ou le 30 avril l'année de renouvellement de l'assemblée, et transmis au représentant de l'État dans les 15 jours qui suivent son approbation. Son vote doit intervenir dans un délai de 10 semaines maximum suivant la tenue du débat sur les orientations budgétaires, qui a eu lieu lors de la séance du conseil municipal du 8 février 2024.

Le budget de la commune se divise en plusieurs parties : la section de fonctionnement et la section d'investissement, qui se composent chacune d'une colonne dépenses et d'une colonne recettes.

Le budget est en équilibre réel lorsque :

1. Les recettes et les dépenses, évaluées de manière sincère, sont équilibrées toutes sections confondues,
2. La section de fonctionnement et la section d'investissement sont respectivement votées en équilibre.

Comme précisé dans le rapport d'orientation budgétaire, le budget 2024 se prépare dans un contexte notablement plus complexe que le précédent. En effet, si l'inflation semble globalement marquer le pas depuis la fin d'année 2023, aucune déflation n'est constatée, et le niveau des prix reste particulièrement élevé pesant sur les dépenses de fonctionnement.

Par ailleurs, les dépenses de personnel ont intégré plusieurs décisions gouvernementales sur les rémunérations en 2023 et 2024, qui ont influé à la hausse le budget dédié aux dépenses de personnel en année pleine sur 2024.

De même, les chantiers initiés depuis le début de mandat et les projets d'investissement importants se poursuivent pour porter les ambitions municipales.

C'est en considération de ces objectifs et de ces facteurs que la lettre de cadrage adressée à chaque direction a demandé aux services un nouvel effort sur leurs dépenses de fonctionnement. Les directions ont dû construire leurs budgets avec une contrainte de -5 % de leurs dépenses compressibles.

I. PRESENTATION GENERALE DU BUDGET PRIMITIF 2024

Le budget primitif 2024 se répartit comme suit :



Le budget primitif répond aux orientations présentées dans le cadre du Débat d'Orientations Budgétaires lors du Conseil Municipal du 8 février 2024. Il se caractérise par :

- Une section de fonctionnement toujours impactée par l'inflation et par les décisions règlementaires relatives aux ressources humaines ;
- Des dépenses de gestion pensées au plus juste pour sécuriser la trajectoire financière de la collectivité ;
- Une montée en charge de la programmation pluriannuelle d'investissement sur la section d'investissement ;
- Un maintien des taux de fiscalité, inchangés depuis le début du mandat.

PRESENTATION GENERALE DU BUDGET

FONCTIONNEMENT	DEPENSES PREVISIONNELLES		FONCTIONNEMENT	RECETTES PREVISIONNELLES	
	Dépenses réelles	27 565 001,51 €		Recettes réelles	30 004 638,00 €
	Dépenses d'ordre	3 788 304,67 €		Recettes d'ordre	150 000 €
				Résultat reporté	1 198 668,18 €
TOTAL	31 353 306,18 €	TOTAL	31 353 306,18 €		

INVESTISSEMENT	DEPENSES PREVISIONNELLES		INVESTISSEMENT	RECETTES PREVISIONNELLES	
	Dépenses réelles	11 374 948,39 €		Recettes réelles	6 945 292,83 €
	Dépenses d'ordre	1 150 000 €		Recettes d'ordre	4 788 304,67 €
				Solde d'exécution reporté	791 350,89 €
TOTAL	12 524 948,39 €	TOTAL	12 524 948,39 €		

TOTAL DU BUDGET 43 878 254,57 €

TOTAL DU BUDGET 43 878 254,57 €

Il est possible de distinguer deux catégories d'inscription budgétaire :

- Les dépenses et recettes réelles, qui font l'objet d'un encaissement ou d'un décaissement effectif ;
- Les dépenses et recettes d'ordres qui sont des opérations comptables internes à la collectivité, n'entraînant pas de mouvement de trésorerie, exemple : amortissements, provisions...

II. LA SECTION DE FONCTIONNEMENT EN DETAIL

La section de fonctionnement permet à la collectivité d'assurer le quotidien. Elle regroupe l'ensemble des dépenses et des recettes nécessaires au fonctionnement courant, pour maintenir un haut niveau de services publics, répondre aux besoins quotidiens des Givordines et des Givordins, et développer de nouveaux projets.

A. Les recettes de fonctionnement

Le tableau ci-dessous synthétise les recettes prévisionnelles des différents chapitres de la section de fonctionnement, hors mouvement d'ordre :

RECETTES	
CHAPITRE	BP 2024
Atténuations de charges (chap 013)	52 200 €
Produits de services, du domaine et ventes diverses (chap 70)	1 089 775 €
Impôts et taxes (chap 73)	19 045 641 €
<i>dont Impôts locaux</i>	<i>11 000 000 €</i>
<i>dont Droits de mutation, Taxe Locale sur la Publicité extérieure, Taxe sur la consommation finale d'électricité...</i>	<i>1 093 860 €</i>
<i>dont Attribution de compensation</i>	<i>6 026 000 €</i>
<i>dont Dotation de Solidarité Communautaire (DSC)</i>	<i>925 000 €</i>
<i>dont FNGIR</i>	<i>781 €</i>
Dotations, subventions et participations (chap 74)	9 326 999 €
<i>dont Dotation Globale de Fonctionnement (DGF)</i>	<i>2 680 000 €</i>
<i>dont Dotation de Solidarité Urbaine (DSU)</i>	<i>4 218 000 €</i>
Autres produits de gestion courante (chap75)	484 023 €
Produits financiers (chap76)	6 000 €
Total des recettes de gestions courante	30 004 638 €

En opérations réelles, les dépenses de fonctionnement proposées au vote s'élèvent à 30 004 638 €.

Elles sont constituées des ressources suivantes :

a. Atténuation de charges (chap 013)

Le chapitre 013 atténuation de charges du personnel intègre les remboursements que la commune reçoit de l'assurance et de la sécurité sociale à la suite d'arrêts maladie.

Il est prévu pour 2024 une recette de 52 200€.

b. Produits de services, du domaine et ventes diverses (chap 70)

Les produits des services sont composés essentiellement de la participation demandée aux usagers sur les services tels que cantine, crèche, accueil périscolaire, centre de loisirs, concessions cimetières, droits de stationnement, cours au conservatoire, accès et cours à la piscine, location de salles, etc. Les droits d'entrée correspondent à la participation du citoyen au fonctionnement

d'activités facultatives proposées par la commune. Ils permettent d'en alléger la charge financière pour la collectivité et participent ainsi à leur développement.

Le montant estimé pour 2024 est de 1 089 775€. Il prend en compte en 2024 une estimation prudente de l'ensemble des produits.

c. Impôts et taxes (chap 73)

Ce chapitre, qui comprend le produit de la fiscalité directe et de la fiscalité indirecte, est estimé pour 2024 à 19,045 M€ en hausse de 1,2% par rapport au compte administratif 2023.

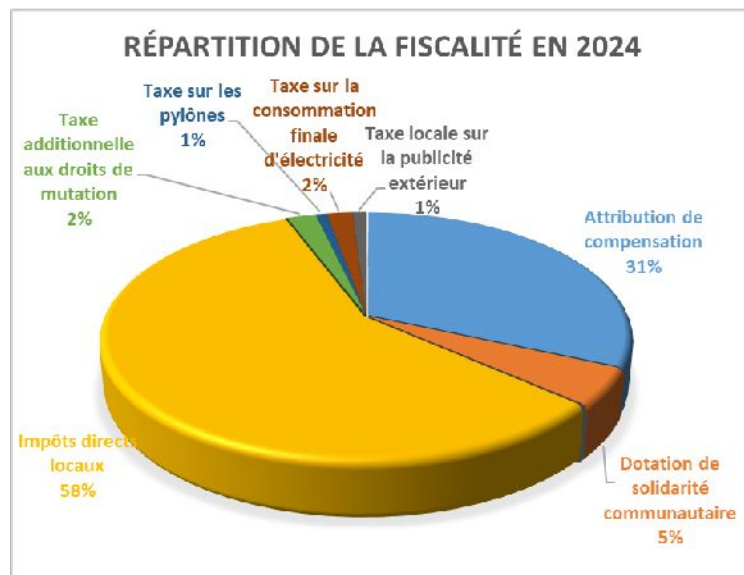

1. La fiscalité directe

Les recettes fiscales des communes reposent sur le produit des impôts directs, à savoir :

- La taxe foncière sur les propriétés bâties
- La taxe foncière sur les propriétés non bâties
- La taxe d'habitation sur les résidences secondaires
- Les compensations découlant des réformes fiscales.

Chaque année, les bases fiscales sur lesquelles sont calculées ces taxes sont revalorisées par l'Etat en fonction de l'inflation observée sur la période écoulée, tenant compte des prix de l'énergie. Le coefficient de revalorisation des bases 2024 est de +3,9%, cette revalorisation n'étant pas de compétence communale.

Malgré un contexte d'inflation forte engendrant de nombreux surcoûts, la commune a fait le choix, comme depuis 2020, de maintenir à l'identique les taux de fiscalité communale. Pour autant, au regard de la décision étatique de revalorisation des bases fiscales, il est prévu une augmentation du produit des recettes fiscales. Ce produit est estimé pour 2024 à 11M€.

2. Les produits de la fiscalité indirecte

La commune perçoit différentes taxes :

- La Taxe sur les pylônes,
- La Taxe sur la consommation finale d'électricité (versée par le Sigerly),
- La Taxe locale sur la publicité extérieure (enseignes) et les droits de mutation (droits d'enregistrement et taxe de publicité foncière dus lors d'un changement de propriétaire),
- Le FNGIR (Fonds National de Garantie Individuelle des Ressources,
- L'Attribution de compensation,
- La Dotation de solidarité communautaire.

Pour l'année 2024, les produits de fiscalité indirecte devraient être stables avec une recette de 8,045 M€.

	CA 2020	CA 2021	CA 2022	CA 2023	BP 2024
Attribution de compensation	6 025 934,00 €	6 025 934,00 €	6 258 134,00 €	6 025 934,00 €	6 026 000,00 €
Dotation de solidarité communautaire	484 108,00 €	484 108,00 €	928 575,00 €	924 646,00 €	925 000,00 €
FNGIR	781,00 €	781,00 €	781,00 €	781,00 €	781,00 €
Autres contributions directes	170 794,00 €	0 €	0 €	6 436,00 €	0 €
Taxe additionnelle aux droits de mutation	521 799,19 €	584 591,40 €	630 208,84 €	392 303,55 €	400 000,00 €
Taxe sur les pylônes	139 847,00 €	131 384,00 €	141 436,00 €	148 376,00 €	151 000,00 €
Taxe sur la consommation finale d'électricité	319 493,72 €	260 956,96 €	331 515,88 €	498 213,37 €	351 523,00 €
Taxe locale sur la publicité extérieure	165 422,60 €	102 893,90 €	77 020,60 €	177 329,30 €	191 337,00 €
Autres	0 €	18 173,00 €	12 357,00 €	845,00 €	0 €
TOTAL	7 828 179,51 €	7 608 822,26 €	8 380 028,32 €	8 174 864,22 €	8 045 641,00 €

Il est prévu une diminution concernant la taxe intérieure sur les consommations finales d'électricité (TICFE) : - 146 690 €. Selon le SIGERLY, le montant perçu en 2023 a été plus important à la suite d'une régularisation versée en 2023. L'estimation du SIGERLY pour 2024 est de 351 523 €.

De la même manière, les recettes issues des droits de mutation à titre onéreux (DMTO) ont été estimées prudemment à 400 000 € compte tenu du ralentissement national de l'activité dans l'immobilier et de la diminution des transactions à l'échelle française (-16,6% au niveau national).

À l'inverse, il est prévu une augmentation concernant la taxe locale sur la publicité extérieure (TLPE) qui concerne les supports publicitaires fixes et visibles de toute voie ouverte à la circulation suite à la réévaluation des tarifs à compter du 1^{er} janvier 2024 qui sont indexés sur les prix à la consommation hors tabac.

3. Les reversements de fiscalité opérés par la Métropole

Les reversements de fiscalité opérés par la Métropole comprennent deux dotations, inchangées par rapport à 2023 :

- L'Attribution de Compensation (AC) pour 6,026 M€ ;
- La Dotation de Solidarité Communautaire (DSC) pour 925 k€ ;

L'attribution de compensation (AC) résulte du montant de l'ancienne taxe professionnelle que recevait la commune et qui est désormais collectée par la Métropole.

La dotation de solidarité communautaire (DSC) est une dotation qui favorise la solidarité entre communes avec un partage équitable des richesses fiscales sur le territoire. La refonte des critères fondant le calcul de la DSC par la Métropole de Lyon a permis depuis 2022 un doublement de cette dotation par rapport aux années précédentes.

d. Dotations et compensations (chap 74)

Le chapitre 74 est constitué principalement des dotations de l'État (DGF et DSU pour un montant de 6,898M€), de la dotation des titres sécurisés pour un montant de 51 300€, des compensations des exonérations de taxes pour un montant de 728 845€, du FCTVA pour un montant de 40 000€ et des participations versées majoritairement par la CAF.

Les recettes sont stables par rapport à 2023 et elles sont estimées pour 2024 à 9,326 M€.

e. Autres produits de gestion courante (chap 75)

Ils regroupent principalement les revenus des immeubles et les remboursements des sinistres par les assurances. Le chapitre est estimé pour 2024 à 484 023 €.

f. Produits exceptionnels (chap 77)

Il n'est pas prévu en 2024 de produits exceptionnels.

B. Les dépenses de fonctionnement

Les dépenses prévisionnelles de fonctionnement inscrites au budget 2024 s'élèvent à 31,35M€. Elles sont constituées des dépenses suivantes :

DEPENSES DE FONCTIONNEMENT						
CHAPITRES	CA 2020	CA 2021	CA 2022	BP 2023 cumulé (BP+DM)	CA 2023	BP 2024
011 Charges à caractère général	5 178 184,49 €	5 776 384,39 €	6 585 230,91 €	8 072 246,69 €	6 887 638,62 €	7 126 910,20 €
012 Charges de personnel et frais assimilés)	15 937 664,01 €	15 619 969,26 €	16 575 367,85 €	17 401 158,15 €	17 155 104,69 €	17 384 783,00 €
65 Autres charges de gestion courante	1 711 720,50 €	1 675 883,13 €	2 235 339,44 €	2 850 556,64 €	2 645 400,96 €	2 967 308,31 €
Total des dépenses de gestion courante	22 827 569,00 €	23 072 236,78 €	25 395 938,20 €	28 323 961,48 €	26 688 144,27 €	27 479 001,51 €
67 Charges exceptionnelles	69 743,75 €	156 617,40 €	9 772,00 €	238 000,00 €	236 663,66 €	83 000,00 €
68 Dotations aux provisions	0 €	0 €	116 000,00 €	12 000,00 €	12 000,00 €	3 000,00 €
Total des dépenses réelles de fonctionnement	22 897 312,75 €	23 228 854,18 €	25 521 710,20 €	28 573 961,48 €	26 936 807,93 €	27 565 001,51 €
Total des dépenses d'ordre	2 738 168,26 €	2 348 382,99 €	1 920 960,88 €	2 810 824,16 €	1 873 883,32 €	3 788 304,67 €
Total des dépenses de fonctionnement	25 635 481,01 €	25 577 237,17 €	27 442 671,08 €	31 384 785,64 €	28 810 691,25 €	31 353 306,18 €

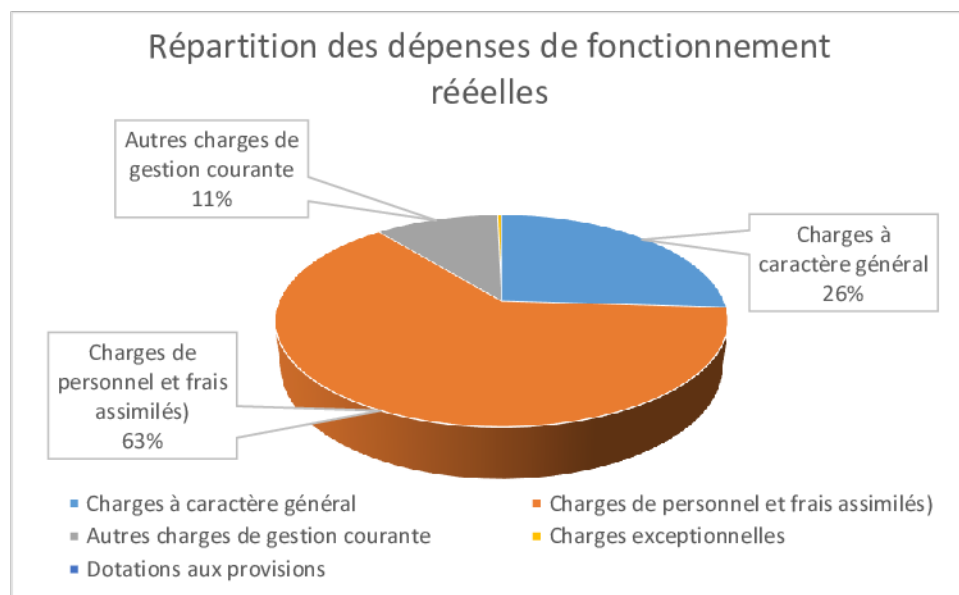

a. Les charges de personnel (chap 012)

Avec un montant de 17,384M€, les charges de personnel représentent 63% des dépenses réelles de fonctionnement. Cette prévision intègre en année pleine les réformes statutaires d'ampleur intervenues en 2022 et 2023 tout en intégrant la mise en place des tickets restaurants, la création d'un poste supplémentaire au service jeunesse et d'un poste d'agent technique en charge de plusieurs sites scolaires (Joliot-Curie, Jacques Duclos, Louise Michel, Presqu'île) et du Moulin Madiba, ainsi que l'adhésion de la commune au CNAS.

b. Les charges à caractère général (chap 011)

Les charges à caractère général sont fortement liées à l'inflation. Il est estimé une hausse de ce chapitre de l'ordre de 3,47% sur 2024 par rapport au compte administratif 2023 portant le montant global de cette charge à 7,126M€.

Les fluides (eau, gaz et électricité) restent le poste de dépenses le plus important avec un montant total de 1,653M€ contre 1,12M€ en 2021. Afin de contenir la dépense liée aux prix de l'énergie, des mesures concernant la sobriété énergétique ont été mises en place.

Le second poste de dépense résulte de la restauration collective pour un montant de 0,726M€, poste également fortement lié à l'inflation et à l'augmentation du prix des denrées alimentaires.

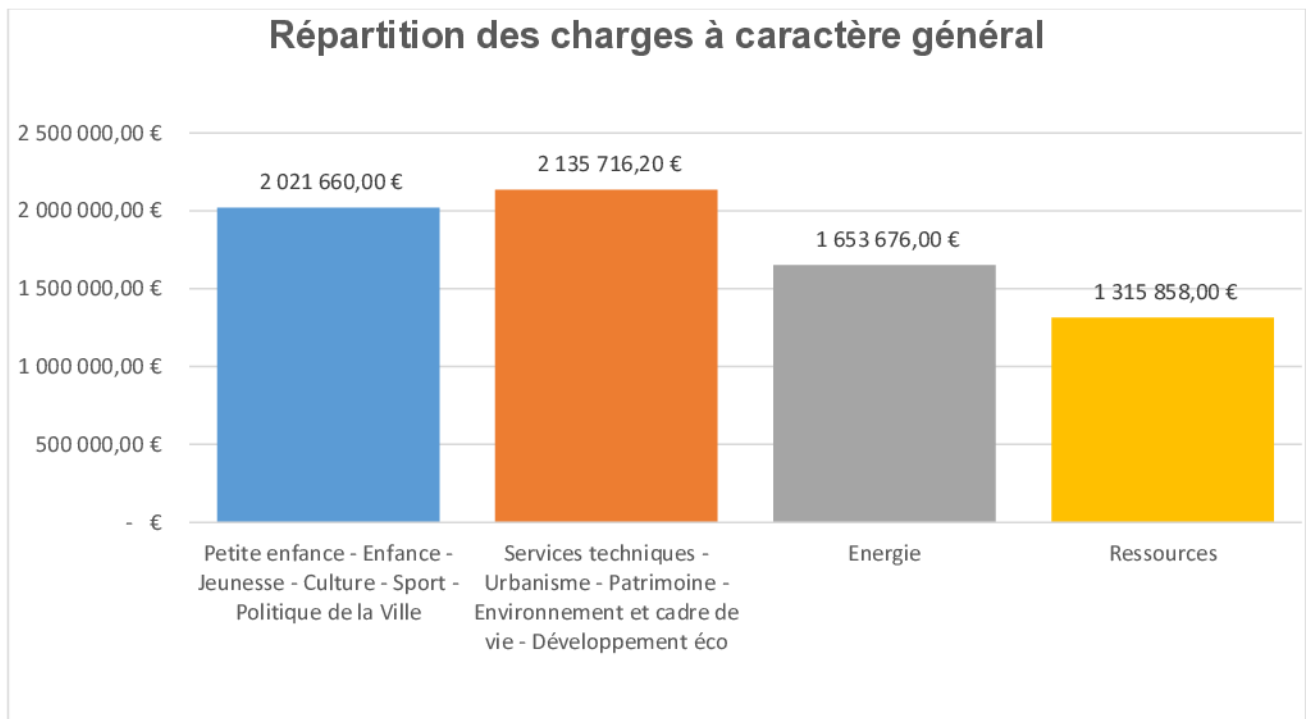

c. Les autres charges de gestion courante (chap 65)

Ce chapitre estimé à 2,9M€ comprend principalement les subventions versées par la commune et les indemnités des élus, qui ont évolué comme la masse salariale du personnel avec la hausse du point d'indice.

La dépense liée aux subventions versées par la commune connaît une augmentation par rapport au budget primitif 2023 en raison de l'augmentation du montant de la subvention d'équilibre versée au CCAS, qui passe de 863 000 € pour 2023 à 1,118M€ pour 2024. Comme indiqué dans le rapport

d'orientation budgétaire, la commune souhaite donner au CCAS les moyens nécessaires pour répondre à son ambition sociale, dans le respect de son indépendance juridique.

d. Les provisions (chap 68)

Il est prévu d'inscrire une provision pour risques de 3 000 € dans le cadre de dossiers contentieux.

e. Les opérations d'ordres (chap 023 et 042)

Le solde des recettes et dépenses de fonctionnement constitue l'autofinancement qui permet d'alimenter la section d'investissement et s'élève à presque 1,988 M€ soit 15,87% des recettes d'investissement.

Les crédits d'amortissement sont prévus à hauteur de 1,8 M€.

Pour mémoire depuis la nomenclature M57 en vigueur à Givors depuis le 1^{er} janvier 2022, les amortissements sont déclenchés dès l'année d'acquisition du bien. Il est rappelé que l'amortissement permet de financer la section d'investissement et donc de prévoir le remplacement du matériel amorti.

La chaîne de l'épargne

Le niveau du taux d'épargne brute tend à diminuer depuis 2020 tout d'abord en raison d'une baisse des recettes en 2021 du fait de la crise sanitaire, puis du fait de l'augmentation des dépenses de fonctionnement faisant suite à l'épisode inflationniste sans précédent subi depuis 2022 :

- + 5,5% en 2022
- +4,9% en 2023.

Pour rappel, cette baisse du taux d'épargne brute est constatée au niveau national, déjà amorcée en 2023 avec une baisse de 9% par rapport à 2022.

III. LA SECTION D'INVESTISSEMENT EN DETAIL

La section d'investissement prépare l'avenir. Contrairement à la section de fonctionnement qui implique des notions de récurrence et de quotidienneté, la section d'investissement est liée aux projets de la commune à moyen ou long terme.

A. Les recettes d'investissement

RECETTES D'INVESTISSEMENT		
CHAPITRE		BP 2024
13	Subventions d'investissement reçues	3 503 687,00 €
10	Dotations, Fonds divers et réserves	825 000,00 €
1068	Excédent de fonctionnement capitalisé	1 192 792,50 €
16	Dépôts et cautionnements reçus	879 813,33 €
024	Produits de cessions	534 000,00 €
45	Opérations pour compte de tiers	10 000,00 €
001	Résultat reporté d'investissement	791 350,89 €
Total des recettes réelles d'investissement		7 736 643,72 €
040	Opérations d'ordre de transfert entre sections	1 800 000,00 €
041	Opérations patrimoniales	1 000 000,00 €
021	Virement de la section de fonctionnement	1 988 304,67 €
Total des recettes d'ordre		4 788 304,67 €
Total des recettes d'investissement		12 524 948,39 €

a. Les subventions d'investissement reçues (chap 13)

Comme annoncé dans le rapport d'orientation budgétaire, la commune a inscrit les recettes, dont les subventions ont été notifiées ou sont certaines dans un souci de prudence, pour un montant de 3,5M€.

Les principales subventions d'investissement concernent :

- Les travaux de l'école Henri Wallon : 763 380€ (DPV et Aides aux communes de la Métropole)
- Les projets inscrits dans le cadre du pacte Métropolitain : 599 307€ (projets pôle de santé, aménagement du parc du Moulin, la microfolie, la rénovation des locaux commerciaux, la plantation d'arbres et les tables de tri)
- Les travaux du nouvel EAJE situé rue Eugène Pottier : 514 325€ (CAF et DPV)
- Les travaux de rénovation du centre commercial des Vernes : 480 000€ (CAF et DPV)
- L'ANRU : 322 000€
- Les travaux de l'école Liauthaud : 260 000€ (DPV)
- La rénovation énergétique et la transition durable : 189 920€ (SIGERLy et DSIL)
- La culture : 73 625€ (Région et DRAC)

b. Les dotations, fonds divers et réserves (chap 10)

Le chapitre 10 comprend les recettes d'investissement suivantes :

- Le fonds de compensation de la TVA ;
- Les excédents de fonctionnement capitalisés.

1. Le fond de compensation de la TVA

Le fonds de compensation pour la TVA est un prélèvement sur les recettes de l'État qui constitue la principale aide de l'État aux collectivités territoriales en matière d'investissement. Il est versé en fonction des investissements réalisés lors de l'exercice précédent (N-1).

Pour l'année 2024, il est prévu une recette de 825k€.

2. L'excédent de fonctionnement capitalisé (compte 1068)

Le compte 1068 « excédents de fonctionnement capitalisés » est crédité de la part des résultats excédentaires de la section de fonctionnement qui a été affectée par l'assemblée délibérante au financement de la section d'investissement.

Pour 2024, le report de l'excédent de fonctionnement est de 1,192M€.

c. Le produit des cessions (chap 024)

Dans le ROB, il avait été annoncé un produit des cessions à hauteur de 386 000€. Or, les recettes des ventes concernant le garage situé à Saint Pierre de Chartreuse au prix de 16 500€, la cession des actions à la SAGIM et les 3 parcelles extérieures du pôle de santé au prix de 63 500€ n'ont pas été encaissées sur 2023. Aussi, il est prévu d'inscrire ces recettes sur 2024.

Pour 2024, il est donc prévu que le produit des cessions soit de 534 000€. Il s'agit de :

- La maison de gardien, sise au lieu-dit « Les Essards » à Saint Pierre de Chartreuse au prix de 99000€, et du garage pour 16 500€,
- La parcelle AL 232 sise 11 rue Yves farge à Givors au prix de 71 000€,
- La maison Tissot sise impasse Honoré Pétetin à Givors au prix de 216 000€,
- 3 Parcelles extérieures pôle de santé SAGIM sises 2 rue Eugène Pottier à Givors au prix de 63 500€,
- La vente d'une partie minoritaire des actions de la commune au sein de la SAGIM à la SERL au prix de 50 000€,
- La recette foncière pour le cinéma Mégarama au prix de 18 000€.
-

Ces cessions ont déjà été actées par le conseil municipal et les recettes pourront être perçues en 2024.

d. Les opérations pour compte de tiers (chap 45)

Dans le cadre d'une procédure pour insalubrité sur un logement privé et en cas de défaillance du propriétaire, la commune peut être amenée à se substituer au propriétaire pour exécuter les travaux dont le coût sera ensuite recouvré directement auprès du propriétaire défaillant. Sachant que la dépense ne doit pas peser sur le budget de la commune, il est nécessaire d'inscrire le coût des travaux en recette et en dépense.

Le montant prévu pour 2024 est de 10 000€.

e. L'emprunt (chap 16)

Le montant total du chapitre est estimé à 879 813,33€. Il comprend les dépôts et cautionnements reçus pour un montant de 12 700€ et l'emprunt.

En effet, au regard du besoin de financement des investissements ambitieux en 2024, le recours à l'emprunt est prévu pour un montant de 567k€. Il est également prévu de bénéficier auprès du SIGERLY d'une avance remboursable sans intérêts de 300k€ dans le cadre du dispositif BATY+. Le remboursement commencera deux ans après le versement sur 15 années et implique le versement d'une contribution de la commune pour rémunérer l'ingénierie technique et financière fournies par la SIGERLY.

f. Les opérations d'ordres de transfert entre sections (chap 040, 041 et 021)

Comme précisé précédemment, le virement de la section de fonctionnement permet d'alimenter la section d'investissement (chap 021). Il s'élève à presque 1,988 M€ soit 15,87% des recettes d'investissement.

Le chapitre 040 retrace tant en recettes qu'en dépenses toutes les opérations d'ordre à l'intérieur de la section d'investissement. Les opérations d'ordre à l'intérieur de la section d'investissement sont toujours égales en recettes et en dépenses. Elles figurent intégralement au budget sans compensation entre elles. Il s'agit notamment des dotations aux amortissements et des charges à répartir afin de prévoir le remplacement du matériel amorti. Les crédits d'amortissements sont prévus à hauteur de 1,8M€.

Le chapitre 041 regroupe l'ensemble des opérations d'ordre qui se traduisent par une recette d'investissement et une dépense de fonctionnement. Il est de 1M€ pour 2024.

Le report d'excédent (recettes) ou de déficit (dépenses) est codifié à la ligne budgétaire 001 « solde d'exécution de la section d'investissement reporté ». Cette ligne n'est pas votée et ne constitue pas un chapitre budgétaire. Le résultat d'investissement est pour 2024 de 791 350,89€. Il tient compte des importants restes à réaliser de 2023 pour un montant de près de 1,984 M€.

B. Les dépenses d'investissement

Comme annoncé dans le rapport d'orientation budgétaire, le niveau d'investissement est particulièrement important sur 2024 avec la poursuite des grands projets et le lancement de nouveaux projets. Le montant global de la dépense réelle est prévu à 9,39M€ pour 2024 contre 7,049M€ en 2023.

DEPENSES D'INVESTISSEMENT		
CHAPITRES		BP 2024
20	Immobilisations incorporelles	714 383,00 €
204	Subventions d'équipement versées	25 000,00 €
21	Immobilisations corporelles	3 047 909,00 €
23	Immobilisations en cours	5 562 813,00 €
APCP	Opérations d'équipement	
16	Emprunts et dettes assimilés	12 700,00 €
45	Opérations pour compte de tiers	10 000,00 €
26	Titre de participations	18 000,00 €
Total des dépenses réelles d'investissement		9 390 805,00 €
040	Opérations d'ordre de transfert entre sections	150 000,00 €
041	Opérations patrimoniales	1 000 000,00 €
Total des dépenses d'ordre		1 150 000,00 €
Total des dépenses d'investissement		10 540 805,00 €
Restes à réaliser (RAR)		1 984 143,39 €
Total des dépenses d'investissement avec les RAR		12 524 948,39 €

Les principaux investissements prévus sont les suivants :

➤ La petite enfance, l'éducation et la jeunesse avec :

- 1,64M€ pour l'école Henri Wallon
Les travaux de la tranche 1 débutés en 2023 se poursuivront en 2024 pour un montant prévisionnel de 460 000 € TTC

La deuxième phase, qui fait l'objet d'une AP/CP, vise à rénover l'aile existante du bâtiment et à construire une extension de l'école, afin de créer 3 classes élémentaires, un restaurant scolaire, une salle des maîtres, une salle de motricité et un espace pour le RASED. Le coût de l'opération est estimé pour 2024 à 1 180 000 € (dont 1 000 000 € de travaux, objet des crédits de paiement de l'AP).

- 1,7M€ pour la création d'un EAJE de 48 berceaux.

La commune a fait l'acquisition d'un bâtiment de 1 180 m² de surface de plancher environ, situé rue Eugène Pottier à Givors en juin 2021 dans la perspective de développement d'une offre complémentaire en matière d'accueil de jeunes enfants sur le territoire de Givors. Une part importante de ces espaces (l'ensemble du rez-de-chaussée et une partie de l'étage) seront dédiés à l'EAJE de 48 berceaux, avec une surface totale d'environ 650 m², ainsi qu'un espace extérieur de 550 m² correspondant à la cour arborée existante du bâtiment. Les travaux intégreront également la réfection de l'enveloppe du bâtiment (isolation, façade, menuiserie,...) et des espaces extérieurs, notamment pour les sujets relatifs à l'accessibilité.

Ces travaux font l'objet d'une AP/CP et le coût de l'opération est estimé pour 2024 à 1 700 000 € (dont 1 570 000 € de travaux objet des crédits de paiement de l'AP).

- 163k€ sont également prévus pour diverses études, travaux dans les écoles, de l'acquisition de matériels et de mobiliers.

➤ La culture avec :

- 46 k€ pour l'Eglise Saint Nicolas (vitraux et tableaux)
- 15 k€ pour les études de l'accueil de la médiathèque : Après une première réflexion menée en 2023 sur l'usage du hall d'accueil de la médiathèque en lien avec des architectes d'intérieur professionnels et l'équipe de la médiathèque, les études de rénovation proprement dites de ce hall seront menées en 2024 en vue de la réalisation des travaux correspondants en 2025.
- 70 k€ pour l'étanchéité de la salle de conte de la médiathèque
- 38k€ sont également consacrés pour l'acquisition de matériels et du mobilier.

Le sport avec :

- 42,5 k€ pour le centre nautique dans le cadre de l'AP/CP. Ces crédits correspondent aux soldes des marchés de travaux gros œuvre et électricité, ainsi qu'au solde du marché d'installation du système de billetterie (comprenant l'année de maintenance 2024, le contrat prévoyant l'inclusion des 3 premières années de maintenance du système).
- 137,5k€ sont également prévus dans le cadre de l'aménagement du village olympique, pour des travaux à la piscine, dans les gymnases et pour l'acquisition et le renouvellement de matériel.

➤ La politique de la ville avec :

- 655 k€ pour Quartier fertile avec notamment la ferme urbaine et l'aménagement du jardin Romain Rolland
- 105 k€ sont prévus dans le cadre de la maison des projets ou du dispositif TZCLD.

➤ Le développement économique avec :

- 2M€ pour le centre commercial des Vernes et la poursuite des travaux conformément aux crédits de paiement inscrits dans l'AP/CP.
- 66k€ dans le cadre du développement économique afin de redynamiser le centre-ville comme annoncé dans le rapport d'orientations budgétaires.

➤ La sécurité avec :

- 376k€ pour la vidéoprotection et les travaux de rénovation du CSU.
- 14,77k€ pour du matériel et des équipements pour la police municipale.
- 50k€ pour la poursuite du déploiement de dispositifs d'alarmes intrusion connectées et de contrôles d'accès électroniques sur les bâtiments municipaux.

➤ La transition écologique avec :

- 170 k€ pour la poursuite des travaux d'optimisation énergétique sur les bâtiments, l'objectif étant de générer des économies d'énergie et de baisser l'impact carbone des bâtiments.
- 9k€ pour l'acquisition de matériel et de plants pour la forêt Myawaki.

➤ L'amélioration des espaces publics et des conditions d'accueil avec :

- 340 k€ pour la maison du vélo
L'objectif de ce projet est de rénover une partie d'un bâtiment annexe de la salle Georges Brassens pour accueillir plusieurs associations, et en particulier relatives à la pratique du vélo, avec le vélo club givordin et les Maillons du Rhône. Dans le cadre de ce projet, il est prévu également de proposer de nouveaux locaux plus spacieux à l'amicale laïque de Bans qui propose des activités de peinture sur porcelaine.
- 349 k€ consacrés pour les espaces verts dont 300 k€ pour l'aménagement du parc du Moulin. Cet espace a vocation à être aménagé en un parc « Nature » à usage récréatif et de détente au bénéfice d'un large public notamment familial. Le parc portera une forte vocation pédagogique autour de la nature et de la biodiversité auprès du public et aussi des écoles de la ville.
- 20k€ pour la maison des usagers
Il est prévu une relocalisation de la maison des usagers dans de nouveaux locaux plus modernes et mieux configurés. Les études se poursuivront en 2024 en perspective d'une réalisation des travaux en 2025
- 100k€ pour la voirie
- 65k€ pour le budget participatif.

➤ Les moyens généraux avec :

Une enveloppe est maintenue pour la poursuite des investissements récurrents concernant l'acquisition de matériel (50k€), de mobilier (60k€), de véhicules (70k€), de matériel informatique (131k€), l'objectif étant de moderniser la collectivité et de maintenir des conditions de travail optimales pour les agents municipaux.

Envoyé en préfecture le 02/04/2024

Reçu en préfecture le 02/04/2024

Publié le

ID : 069-216900910-20240328-DEL20240328_11-DE



Mairie de Givors
Place Camille Vallin
69700 Givors

☎ 04 72 49 18 18

🌐 www.givors.fr

📍 VilledeGivors

REPUBLIQUE FRANÇAISE

**COMMUNE dont la population est de 3500 habitants et plus : COMMUNE
DE GIVORS (1)**

AGREGE AU BUDGET PRINCIPAL DE (2)

Numéro SIRET : 21690091000011

POSTE COMPTABLE : 69007

M. 57

Budget primitif

Voté par nature

BUDGET : COMMUNE DE GIVORS (3)

ANNEE 2024

(1) Indiquer soit le nom de la collectivité, soit le libellé de l'établissement, soit le nom du syndicat mixte relevant de l'article L. 5721-2 du CGCT.

(2) A compléter s'il s'agit d'un budget annexe.

(3) Indiquer le budget concerné : budget principal ou libellé du budget annexe.

Sommaire

I - Informations générales

A - Informations statistiques, fiscales et financières	4
B - Modalités de vote du budget	5
C1 - Exécution du budget de l'exercice précédent - Résultats	6
C2 - Exécution du budget de l'exercice précédent - RAR Dépenses	7
C3 - Exécution du budget de l'exercice précédent - RAR Recettes	8

II - Présentation générale du budget

A - Vue d'ensemble - Vote et reports	9
B1 - Présentation des AP votées	10
B2 - Présentation des AE votées	11
C1 - Equilibre financier du budget - Investissement	12
C2 - Equilibre financier du budget - Fonctionnement	15
D1 - Balance générale - Dépenses	17
D2 - Balance générale - Recettes	19

III - Vote du budget

A - Section d'investissement - Vue d'ensemble	21
A1 - Section d'investissement - Dépenses - Détail par article	25
A2.1 - Section d'investissement - Dépenses - Vue d'ensemble des opérations d'équipement	28
A2.2 - Section d'investissement - Dépenses - Détail des opérations d'équipement gérées en AP	29
A2.3 - Section d'investissement - Dépenses - Détail des opérations d'équipement gérées hors AP	35
A3 - Section d'investissement - Recettes - Détail par article	36
B - Section de fonctionnement - Vue d'ensemble	38
B1 - Section de fonctionnement - Dépenses - Détail par article	41
B2 - Section de fonctionnement - Recettes - Détail par article	46

IV - Annexes

A - Présentation croisée

A1 - Section d'investissement - Vue d'ensemble	49
A1.01 - Opérations non ventilables	52
A1.900 - Fonction 0 - Services généraux	53
A1.900-5 - Fonction 0-5 - Gestion des fonds européens	56
A1.901 - Fonction 1 - Sécurité	57
A1.902 - Fonction 2 - Enseignement, formation professionnelle et apprentissage	58
A1.903 - Fonction 3 - Culture, vie sociale, jeunesse, sports et loisirs	61
A1.904 - Fonction 4 - Santé et action sociale (hors RSA)	64
A1.904-4 - Fonction 4-4 - RSA	67
A1.905 - Fonction 5 - Aménagement des territoires et habitat	68
A1.906 - Fonction 6 - Action économique	71
A1.907 - Fonction 7 - Environnement	73
A1.908 - Fonction 8 - Transports	76
A2 - Section de fonctionnement - Vue d'ensemble	80
A2.01 - Opérations non ventilables	82
A2.930 - Fonction 0 - Services généraux	83
A2.930-5 - Fonction 0-5 - Gestion des fonds européens	89
A2.931 - Fonction 1 - Sécurité	90
A2.932 - Fonction 2 - Enseignement, formation professionnelle et apprentissage	91
A2.933 - Fonction 3 - Culture, vie sociale, jeunesse, sports et loisirs	95
A2.934 - Fonction 4 - Santé et action sociale (hors APA et RSA/Régularisation de RMI)	99
A2.934-3 - Fonction 4-3 - APA	102
A2.934-4 - Fonction 4-4 - RSA/Régularisation de RMI	103
A2.935 - Fonction 5 - Aménagement des territoires et habitat	104
A2.936 - Fonction 6 - Action économique	107
A2.937 - Fonction 7 - Environnement	109
A2.938 - Fonction 8 - Transports	112

B - Annexes patrimoniales

B1.1 - Etat de la dette - Détail des crédits de trésorerie	Sans Objet
B1.2 - Etat de la dette - Répartition par nature de dette	Sans Objet
B1.3 - Etat de la dette - Répartition par structure de taux	Sans Objet
B1.4 - Etat de la dette - Typologie de la répartition de l'encours	Sans Objet



B1.5 - Etat de la dette - Détail des opérations de couverture	
B1.6 - Etat de la dette - Dette pour financer l'emprunt d'un autre organisme	
B1.7 - Etat de la dette - Autres dettes	
B2 - Méthodes utilisées pour les amortissements	116
B3.1 - Etat des provisions constituées	118
B3.2 - Etalement des provisions	Sans Objet
B4 - Etat des charges transférées	Sans Objet
B5 - Détail des chapitres d'opérations pour comptes de tiers	120
B6 - Prêts	Sans Objet
B7.1 - Etat synthétique des engagements donnés	Sans Objet
B7.2 - Etat synthétique des engagements reçus	Sans Objet
B7.3 - Etat des emprunts garantis	121
B7.4 - Calcul du ratio d'endettement relatif aux emprunts garantis	125
B7.5 - Etat des contrats de crédit-bail	Sans Objet
B7.6 - Etat des marchés de partenariat	Sans Objet
B7.7 - Etat des recettes grevées d'affectation spéciale	Sans Objet
B7.8 - Autres engagements donnés	Sans Objet
B7.9 - Autres engagements reçus	Sans Objet
B8 - Subventions versées	126
B9 - Etat du personnel	128
B10 - Liste des organismes dans lesquels la collectivité a pris un engagement financier	135
B11.1 - Liste des organismes de regroupement	136
B11.2 - Liste des établissements publics créés	137
B11.3 - Liste des services individualisés dans un budget annexe	Sans Objet
C - Annexes budgétaires	
C1.1 - Equilibre budgétaire	138
C1.2 - Equilibre budgétaire - Dépenses	139
C1.3 - Equilibre budgétaire - Recettes	140
D - Autres éléments d'information	
D1 - Liste des services assujettis à la TVA et non érigés en budget annexe	142
D2.1 - Services ferroviaires régionaux des voyageurs - Volet 1 : Budget	Sans Objet
D2.2 - Services ferroviaires régionaux des voyageurs - Volet 2 : Compte d'exploitation	Sans Objet
D3 - Décisions en matière de taux	143
D4.1 - Etats de la répartition de la TEOM - Investissement	Sans Objet
D4.2 - Etats de la répartition de la TEOM - Fonctionnement	Sans Objet
D5.1 - Etats des dépenses et recettes des services d'eau et d'assainissement - Fonctionnement (2)	Sans Objet
D5.2 - Etats des dépenses et recettes des services d'eau et d'assainissement - Investissement (2)	Sans Objet
V - Arrêté et signatures	
A - Arrêté et signatures	144

Préciser, pour chaque annexe, si l'état est joint ou sans objet.

Dans l'ensemble des tableaux, les cases grisées ne doivent pas être remplies.

Conformément à l'instruction budgétaire et comptable, il convient de mentionner que :

dans la présentation croisée, la rubrique fonctionnelle 01 – Opérations non ventilables comprend les impôts et taxes non affectés, les dotations et participations, la dette et les opérations financières, les opérations patrimoniales en investissement, les frais de fonctionnement des groupes d'élus en fonctionnement ;
les opérations d'ordre doivent figurer en italique.

(1) A utiliser également par les collectivités de moins de 3500 habitants qui mobiliseraient des AP-AE régies par l'article L.5217-10-7 du CGCT après avoir adopté un règlement budgétaire et financier conformément à l'article L. 5217-10-9. Si la collectivité opte pour ce régime, la collectivité ne renseigne pas les annexes C2.1 et C2.2 de la partie IV « Annexes ». Les projets de dotations d'AP-AE inscrits sur les annexes B1 et B2 de la partie II apparaissent alors dans les états de la partie III « Vote du budget », sinon les montants dans les champs AP-AE sont par convention de 0.

(2) Cet état ne peut être produit que par les communes dont la population est inférieure à 500 habitants et qui gèrent les services de distribution de l'eau potable et d'assainissement sous forme de régie simple sans budget annexe (art. L. 2221-11 du CGCT)

I – INFORMATIONS GENERALES

INFORMATIONS STATISTIQUES, FISCALES ET FINANCIERES

Informations statistiques

	Valeurs
Population totale	20798

Informations fiscales (N-2)

	Collectivité
Indicateur de ressources fiscales ou potentiel fiscal par habitant (1)	27710123.00

Informations financières – ratios

	Valeurs
1 Dépenses réelles de fonctionnement / population	1325.37
2 Recettes réelles de fonctionnement / population	1442.67
3 Dépenses d'équipement brut / population	450.05
4 Encours de dette / population (2) (3)	0.00
5 DGF / population	448.46
6 Dépenses de personnel / dépenses réelles de fonctionnement (4)	63.07
7 Dépenses réelles de fonctionnement et remboursement annuel de la dette en capital / recettes réelles de fonctionnement (4)	91.87
8 Dépenses d'équipement brut / recettes réelles de fonctionnement	31.20
9 Encours de la dette / recettes réelles de fonctionnement (2) (3) (4)	0.00
10 Epargne brute / recettes réelles de fonctionnement (2) (4)	8.13

(1) A renseigner selon les dispositions législatives et réglementaires applicables à la collectivité. Informations comprises dans la fiche de répartition de la DGF de l'exercice N-1, établie sur la base des informations N-2 (transmise par les services préfectoraux).

(2) Les ratios s'appuyant sur l'encours de la dette se calculent à partir du montant de la dette au 1^{er} janvier N.

(3) L'encours de dette doit comprendre les avances remboursables consenties au titre de l'article 25 de la loi n° 2020-935 du 30 juillet 2020 de finances rectificative pour 2020, portant attribution des avances remboursables sur les recettes fiscales prévues aux articles 1594 A et 1595 du code général des impôts

(4) Pour les syndicats mixtes, seules ces données sont à renseigner.

I – INFORMATIONS GENERALES

MODALITES DE VOTE DU BUDGET

I – L'assemblée délibérante décide de voter le présent budget :

- au niveau du chapitre (1) pour la section d'investissement ;
- au niveau du chapitre (1) pour la section de fonctionnement ;
- avec (2) vote formel sur les chapitres « opérations d'équipement » ;
- sans (2) vote formel sur chacun des chapitres.

La liste des articles spécialisés sur lesquels l'ordonnateur ne peut procéder à des virements d'article à article est la suivante :

II – En l'absence de mention au paragraphe I ci-dessus, le budget est réputé voté par chapitre, sans vote formel sur chacun des chapitres, en fonctionnement et en investissement sans vote formel pour les chapitres « opération d'équipement ».

III – Conformément à l'article L. 5217-10-6 du CGCT, l'assemblée délibérante autorise le président à opérer des virements de crédits de paiement de chapitre à chapitre, à l'exclusion des crédits relatifs aux dépenses de personnel, dans les limites suivantes (3) :

- Fonctionnement : %
- Investissement : %

IV – En l'absence de mention au paragraphe III ci-dessus, le président est réputé ne pas avoir reçu l'autorisation de l'assemblée délibérante de pratiquer des virements de crédits de paiement de chapitre à chapitre.

V – Les provisions sont semi-budgétaires (4).

VI – La comparaison s'effectue par rapport au budget cumulé (5) de l'exercice précédent.

VII – Le présent budget a été voté avec reprise des résultats de l'exercice N-1 après le vote du compte administratif (6).

(1) A compléter par « du chapitre » ou « de l'article ».

(2) Indiquer « avec » ou « sans ».

(3) Au maximum dans la limite de 7,5% des dépenses réelles de chaque section.

(4) A compléter par un seul des deux choix suivants, selon les dispositions législatives et réglementaires applicables à la collectivité :

- semi budgétaire ;
- budgétaire par délibération N°... du ...

(5) Indiquer « primitif » ou « cumulé ». Budget cumulé = BP + BS + DM.

(6) A compléter par un seul des trois choix suivants :

- sans reprise des résultats de l'exercice N-1 ;
- avec reprise des résultats de l'exercice N-1 après le vote du compte administratif ;
- avec reprise anticipée des résultats de l'exercice N-1.

I – INFORMATIONS GENERALES

EXECUTION DU BUDGET DE L'EXERCICE PRECEDENT – RESULTATS (1)

RESULTAT DE L'EXERCICE N-1					
	Dépenses	Recettes	Solde d'exécution ou résultat reporté		Résultat ou solde (A) (2)
TOTAL DU BUDGET	36 110 385,94	38 224 979,56	1 068 217,95	A1	3 182 811,57
Investissement	7 299 694,69	7 612 435,27	(3) 478 610,31	A2	791 350,89
Fonctionnement	28 810 691,25	30 612 544,29	(4) 589 607,64	A3	2 391 460,68

RESTES A REALISER N-1					
	Dépenses		Recettes		Solde (B)
TOTAL des RAR	I + II	1 984 143,39	III + IV	0,00	B1 -1 984 143,39
Investissement	I	1 984 143,39	III	0,00	B2 -1 984 143,39
Fonctionnement	II	0,00	IV	0,00	B3 0,00

RESULTAT CUMULE = (A) + (B) (5)		
TOTAL	A1 + B1	1 198 668,18
Investissement	A2 + B2	-1 192 792,50
Fonctionnement	A3 + B3	2 391 460,68

(1) État à compléter uniquement en cas de reprise des résultats de l'exercice N-1 après le vote du compte administratif ou en cas de reprise anticipée des résultats de l'exercice N-1.

(2) Indiquer le signe – si dépenses > recettes, et + si recettes > dépenses.

(3) Solde d'exécution de N-2 reporté sur la ligne budgétaire 001 du compte administratif N-1. Indiquer le signe – si dépenses > recettes, et + si recettes > dépenses.

(4) Résultat de fonctionnement reporté sur la ligne budgétaire 002 du compte administratif N-1. Indiquer le signe – si déficitaire, et + si excédentaire.

(5) Indiquer le signe – si déficit et + si excédent.

**I – INFORMATIONS GENERALES****EXECUTION DU BUDGET DE L'EXERCICE PRECEDENT – RAR****DETAIL DES RESTES A REALISER N-1 EN DEPENSES (1)**

Chap. / art. (2)	Libellé	Dépenses engagées non mandatées
SECTION D'INVESTISSEMENT – TOTAL		(I) 1 984 143,39
018	RSA	0,00
10	Dotations, fonds divers et réserves	0,00
13	Subventions d'investissement (3)	0,00
16	Emprunts et dettes assimilées	0,00
18	Cpte de liaison : affectation (BA,régie)	0,00
20	Immobilisations incorporelles (sauf le 204) (3)	259 986,91
204	Subventions d'équipement versées (3) (5)	329 088,74
21	Immobilisations corporelles (3)	703 217,95
22	Immobilisations reçues en affectation (3)	0,00
23	Immobilisations en cours (sauf 2324) (3)	691 849,79
26	Participations et créances rattachées	0,00
27	Autres immobilisations financières (3)	0,00
45	Chapitres d'opérations pour compte de tiers	0,00
SECTION DE FONCTIONNEMENT – TOTAL		(II) 0,00
011	Charges à caractère général (4)	0,00
012	Charges de personnel et frais assimilés (4)	0,00
014	Atténuations de produits	0,00
016	APA	0,00
017	RSA / Régularisations de RMI	0,00
65	Autres charges de gestion courante (4)	0,00
6586	Frais fonctionnement des groupes d'élus	0,00
66	Charges financières	0,00
67	Charges spécifiques (4)	0,00

(1) Il s'agit des restes à réaliser établis conformément à la comptabilité d'engagement annuelle. A servir uniquement en cas de reprise des résultats de l'exercice précédent, soit après le vote du compte administratif, soit en cas de reprise anticipée des résultats.

Les restes à réaliser de la section de fonctionnement correspondent : en dépenses, aux dépenses engagées non mandatées et non rattachées telles qu'elles ressortissent de la comptabilité des engagements ; et en recettes, aux recettes certaines n'ayant pas donné lieu à l'émission d'un titre et non rattachées.

Les restes à réaliser de la section d'investissement correspondent : en dépenses, aux dépenses engagées non mandatées au 31/12 de l'exercice précédent telles qu'elles ressortissent de la comptabilité des engagements ; et en recettes, aux recettes certaines n'ayant pas donné lieu à l'émission d'un titre au 31/12 de l'exercice précédent.

(2) Suivant le niveau de vote retenu par l'assemblée délibérante.

(3) Hors dépenses imputées au chapitre 018.

(4) Hors dépenses imputées aux chapitres 016 et 017.

(5) Le chapitre 204 « Subventions d'équipement versées » est un chapitre globalisé regroupant les comptes 204 et 2324.

**I – INFORMATIONS GENERALES****EXECUTION DU BUDGET DE L'EXERCICE PRECEDENT – RAR****DETAIL DES RESTES A REALISER N-1 EN RECETTES (1)**

Chap. / art. (2)	Libellé	Titres restant à émettre	
SECTION D'INVESTISSEMENT – TOTAL		(III)	0,00
018	RSA		0,00
024	Produits des cessions d'immobilisations		0,00
10	Dotations, fonds divers et réserves		0,00
13	Subventions d'investissement (reçues) (3)		0,00
16	Emprunts et dettes assimilées		0,00
18	Cpte de liaison : affectation (BA,régie)		0,00
20	Immobilisations incorporelles (sauf 204) (3)		0,00
204	Subventions d'équipement versées (3) (5)		0,00
21	Immobilisations corporelles (3)		0,00
22	Immobilisations reçues en affectation (3)		0,00
23	Immobilisations en cours (sauf 2324) (3)		0,00
26	Participations et créances rattachées		0,00
27	Autres immobilisations financières (3)		0,00
45	Chapitres d'opérations pour compte de tiers		0,00
SECTION DE FONCTIONNEMENT – TOTAL		(IV)	0,00
70	Prod. services, domaine, ventes diverses		0,00
73	Impôts et taxes		0,00
731	Fiscalité locale		0,00
74	Dotations et participations (4)		0,00
75	Autres produits de gestion courante (4)		0,00
013	Atténuations de charges (4)		0,00
016	APA		0,00
017	RSA / Régularisations de RMI		0,00
76	Produits financiers		0,00
77	Produits spécifiques (4)		0,00

(1) Il s'agit des restes à réaliser établis conformément à la comptabilité d'engagement annuelle. A servir uniquement en cas de reprise des résultats de l'exercice précédent, soit après le vote du compte administratif, soit en cas de reprise anticipée des résultats.

Les restes à réaliser de la section de fonctionnement correspondent : en dépenses, aux dépenses engagées non mandatées et non rattachées telles qu'elles ressortissent de la comptabilité des engagements ; et en recettes, aux recettes certaines n'ayant pas donné lieu à l'émission d'un titre et non rattachées.

Les restes à réaliser de la section d'investissement correspondent : en dépenses, aux dépenses engagées non mandatées au 31/12 de l'exercice précédent telles qu'elles ressortissent de la comptabilité des engagements ; et en recettes, aux recettes certaines n'ayant pas donné lieu à l'émission d'un titre au 31/12 de l'exercice précédent.

(2) Suivant le niveau de vote retenu par l'assemblée délibérante.

(3) Hors recettes imputées au chapitre 018.

(4) Hors recettes imputées aux chapitres 016 et 017.

(5) Le chapitre 204 « Subventions d'équipement versées » est un chapitre globalisé regroupant les comptes 204 et 2324.

II – PRESENTATION GENERALE DU BUDGET

VUE D'ENSEMBLE DU BUDGET – VOTE ET REPORTS

		DEPENSES	RECETTES
VOTE	Crédits d'investissement votés au titre du présent budget (y compris le compte 1068)	10 540 805,00	11 733 597,50
+		+	+
REPORTS	Restes à réaliser de l'exercice précédent (RAR N-1) (1)	1 984 143,39	0,00
	001 Solde d'exécution de la section d'investissement reporté (1)	(si solde négatif) 0,00	(si solde positif) 791 350,89
=		=	=
Total de la section d'investissement (2)		12 524 948,39	12 524 948,39
		DEPENSES	RECETTES
VOTE	Crédits de fonctionnement votés au titre du présent budget	31 353 306,18	30 154 638,00
+		+	+
REPORTS	Restes à réaliser de l'exercice précédent (RAR N-1) (1)	0,00	0,00
	002 Résultat de fonctionnement reporté (1)	(si déficit) 0,00	(si excédent) 1 198 668,18
=		=	=
Total de la section de fonctionnement (3)		31 353 306,18	31 353 306,18
TOTAL DU BUDGET (4)		43 878 254,57	43 878 254,57

(1) A servir uniquement en cas de reprise des résultats de l'exercice précédent, soit après le vote du compte administratif, soit en cas de reprise anticipée des résultats.

Les restes à réaliser de la section de fonctionnement correspondent : en dépenses, aux dépenses engagées non mandatées et non rattachées telles qu'elles ressortissent de la comptabilité des engagements ; et en recettes, aux recettes certaines n'ayant pas donné lieu à l'émission d'un titre et non rattachées.

Les restes à réaliser de la section d'investissement correspondent : en dépenses, aux dépenses engagées non mandatées au 31/12 de l'exercice précédent telles qu'elles ressortissent de la comptabilité des engagements ; et en recettes, aux recettes certaines n'ayant pas donné lieu à l'émission d'un titre au 31/12 de l'exercice précédent.

(2) Total de la section d'investissement = RAR + solde d'exécution reporté + crédits d'investissement votés.

(3) Total de la section de fonctionnement = RAR + résultat reporté + crédits de fonctionnement votés.

(4) Total du budget = total de la section de fonctionnement + total de la section d'investissement.

II – PRESENTATION GENERALE DU BUDGET

PRESENTATION DES AP VOTEES

AUTORISATION DE PROGRAMME (1)		Chapitre(s)	Montant
Numéro	Libellé		
2101/2019	CENTRE COMMERCIAL ET SERVICE DES VERNES	2101	5 500 000,00
GS1/2018	CONSTRUCTION D'UN NOUVEAU GROUPE SCOLAIRE FREDYERE	1501,	5 537 861,52
2402/2024	REHABILITATION BATIMENT 2 RUE EUGENE POTTIER	2402	3 500 000,00
181/2019	RENOVATION DES VITRAUX DE L'EGLISE SAINT NICOLAS	181	443 000,00
2401/2024	RESTRUCTURATION ECOLE HENRI WALLON	2401	2 750 000,00
1108/2020	RESTRUCTURATION PARTIELLE DU CENTRE NAUTIQUE	1108	2 575 000,00
TOTAL			20 305 861,52
« AP de dépenses imprévues » (2)		020	0,00
TOTAL GENERAL			20 305 861,52

(1) Il s'agit des AP nouvelles qui sont votées lors de la séance d'adoption du budget. Cela concerne des AP relatives à de nouvelles programmations pluriannuelles mais également des AP modifiant un stock d'AP existant.

(2) L'assemblée peut voter des AP de « dépenses imprévues ». Leur montant est limité à 2 % des dépenses réelles de la section correspondante. En fin d'exercice, ces AP sont automatiquement annulées si elles n'ont pas été engagées.

II – PRESENTATION GENERALE DU BUDGET

PRESENTATION DES AE VOTEES

AUTORISATION D'ENGAGEMENT (1)		Chapitre(s)	Montant
Numéro	Libellé		
TOTAL			0,00
« AE de dépenses imprévues » (2)		022	0,00
TOTAL GENERAL			0,00

(1) Il s'agit des AE nouvelles qui sont votées lors de la séance d'adoption du budget. Cela concerne des AE relatives à de nouveaux engagements pluriannuels mais également des AE modifiant un stock d'AE existant.

(2) L'assemblée peut voter des AE de « dépenses imprévues ». Leur montant est limité à 2 % des dépenses réelles de la section correspondante. En fin d'exercice, ces AE sont automatiquement annulées si elles n'ont pas été engagées.



II – PRESENTATION GENERALE DU BUDGET EQUILIBRE FINANCIER DU BUDGET – SECTION D'INVESTISS

DEPENSES D'INVESTISSEMENT

Chap.	Libellé	Pour mémoire, budget précédent (1)	Restes à réaliser N-1	Propositions nouvelles (2)	Vote de l'assemblée	TOTAL (= RAR + vote)
018	RSA	0,00	0,00	0,00	0,00	0,00
20	Immobilisations incorporelles (sauf le 204) (y compris opérations) (3)	1 015 744,55	259 986,91	714 383,00	714 383,00	974 369,91
204	Subventions d'équipement versées (y compris opérations) (3) (8)	389 830,74	329 088,74	25 000,00	25 000,00	354 088,74
21	Immobilisations corporelles (y compris opérations) (3)	4 230 211,21	703 217,95	3 047 909,00	3 047 909,00	3 751 126,95
22	Immobilisations reçues en affectation (y compris opérations) (3) (4)	0,00	0,00	0,00	0,00	0,00
23	Immobilisations en cours (sauf 2324) (y compris opérations) (3)	3 747 677,00	691 849,79	5 562 813,00	5 562 813,00	6 254 662,79
Total des dépenses d'équipement		9 383 463,50	1 984 143,39	9 350 105,00	9 350 105,00	11 334 248,39
10	Dotations, fonds divers et réserves	0,00	0,00	0,00	0,00	0,00
13	Subventions d'investissement (3)	0,00	0,00	0,00	0,00	0,00
16	Emprunts et dettes assimilées	4 000,00	0,00	12 700,00	12 700,00	12 700,00
18	Cpte de liaison : affectation (BA,régie) (5)	0,00	0,00	0,00	0,00	0,00
26	Participations et créances rattachées	0,00	0,00	18 000,00	18 000,00	18 000,00
27	Autres immobilisations financières (3)	0,00	0,00	0,00	0,00	0,00
Total des dépenses financières		4 000,00	0,00	30 700,00	30 700,00	30 700,00
45...	Chapitres d'opérations pour compte de tiers (6)	30 000,00	0,00	10 000,00	10 000,00	10 000,00
Total des dépenses réelles d'investissement		9 417 463,50	1 984 143,39	9 390 805,00	9 390 805,00	11 374 948,39

040	Opérations ordre transf. entre sections (7)	443 000,00		150 000,00	150 000,00	150 000,00
041	Opérations patrimoniales (7)	125 000,00		1 000 000,00	1 000 000,00	1 000 000,00
Total des dépenses d'ordre d'investissement		568 000,00		1 150 000,00	1 150 000,00	1 150 000,00

TOTAL	9 985 463,50	1 984 143,39	10 540 805,00	10 540 805,00	12 524 948,39
--------------	---------------------	---------------------	----------------------	----------------------	----------------------

+

D 001 SOLDE D'EXECUTION NEGATIF REPORTE OU ANTICIPE	0,00
--	-------------

=

TOTAL DES DEPENSES D'INVESTISSEMENT CUMULEES	12 524 948,39
---	----------------------

(1) Voir état I-B pour la comparaison par rapport au budget précédent.

(2) Proposition formulée par le président pour l'exercice N.

(3) Hors dépenses imputées au chapitre 018.

(4) En dépenses, le chapitre 22 retrace les travaux d'investissement réalisés sur les biens reçus en affectation. En recette, il retrace, le cas échéant, l'annulation de tels travaux effectués sur un exercice antérieur.

(5) A servir uniquement lorsque la collectivité effectue une dotation initiale en espèces au profit d'un service public non personnalisé qu'elle crée.

(6) Seul le total des opérations pour compte de tiers figure sur cet état (voir le détail en IV-B5).

(7) DF 023 = RI 021 ; DI 040 = RF 042 ; RI 040 = DF 042 ; DI 041 = RI 041.

(8) Le chapitre 204 « Subventions d'équipement versées » est un chapitre globalisé regroupant les comptes 204 et 2324.

II – PRESENTATION GENERALE DU BUDGET	II
EQUILIBRE FINANCIER DU BUDGET – SECTION D'INVESTISSEMENT	C1

RECETTES D'INVESTISSEMENT

Chap.	Libellé	Pour mémoire, budget précédent (1)	Restes à réaliser N-1	Propositions nouvelles (2)	Vote de l'assemblée	TOTAL (= RAR + vote)
018	RSA	0,00	0,00	0,00	0,00	0,00
13	Subventions d'investissement (reçues) (sauf le 138) (3)	2 431 457,00	0,00	3 503 687,00	3 503 687,00	3 503 687,00
16	Emprunts et dettes assimilées (4)	0,00	0,00	867 113,33	867 113,33	867 113,33
20	Immobilisations incorporelles (sauf le 204) (3)	0,00	0,00	0,00	0,00	0,00
204	Subventions d'équipement versées (3) (13)	0,00	0,00	0,00	0,00	0,00
21	Immobilisations corporelles (3)	0,00	0,00	0,00	0,00	0,00
22	Immobilisations reçues en affectation (3) (5)	0,00	0,00	0,00	0,00	0,00
23	Immobilisations en cours (sauf 2324) (3)	0,00	0,00	0,00	0,00	0,00
Total des recettes d'équipement		2 431 457,00	0,00	4 370 800,33	4 370 800,33	4 370 800,33
10	Dotations, fonds divers et réserves (sauf 1068)	528 499,69	0,00	825 000,00	825 000,00	825 000,00
1068	Excédents de fonctionnement capitalisés (6)	2 715 452,34	0,00	1 192 792,50	1 192 792,50	1 192 792,50
138	Autres subventions invest. non transf. (3) (7)	0,00	0,00	0,00	0,00	0,00
16	Emprunts et dettes assimilées	4 000,00	0,00	12 700,00	12 700,00	12 700,00
18	Cpte de liaison : affectation (BA,régie) (8)	0,00	0,00	0,00	0,00	0,00
26	Participations et créances rattachées	0,00	0,00	0,00	0,00	0,00
27	Autres immobilisations financières (3)	0,00	0,00	0,00	0,00	0,00
024	Produits des cessions d'immobilisations	861 620,00	0,00	534 000,00	534 000,00	534 000,00
Total des recettes financières		4 109 572,03	0,00	2 564 492,50	2 564 492,50	2 564 492,50
45...	Chapitres d'opérations pour le compte de tiers (9)	30 000,00	0,00	10 000,00	10 000,00	10 000,00
Total des recettes réelles d'investissement		6 571 029,03	0,00	6 945 292,83	6 945 292,83	6 945 292,83

021	Virement de la section de fonctionnement (10)	805 824,16		1 988 304,67	1 988 304,67	1 988 304,67
040	Opérations ordre transf. entre sections (10) (11)	2 005 000,00		1 800 000,00	1 800 000,00	1 800 000,00
041	Opérations patrimoniales (10)	125 000,00		1 000 000,00	1 000 000,00	1 000 000,00
Total des recettes d'ordre d'investissement		2 935 824,16		4 788 304,67	4 788 304,67	4 788 304,67

TOTAL	9 506 853,19	0,00	11 733 597,50	11 733 597,50	11 733 597,50
--------------	---------------------	-------------	----------------------	----------------------	----------------------

+

R 001 SOLDE D'EXECUTION POSITIF REPORTE OU ANTICIPE	791 350,89
--	-------------------

=

TOTAL DES RECETTES D'INVESTISSEMENT CUMULEES	12 524 948,39
---	----------------------

Pour information :

Il s'agit, pour un budget voté en équilibre, des ressources propres correspondant à l'excédent des recettes réelles de fonctionnement sur les dépenses réelles de fonctionnement. Il sert à financer le remboursement du capital de la dette et les nouveaux investissements de la collectivité.

AUTOFINANCEMENT PREVISIONNEL DÉGAGÉ PAR LA SECTION DE FONCTIONNEMENT (12)	3 638 304,67
--	---------------------

(1) Voir état I-B pour la comparaison par rapport au budget précédent.

(2) Proposition formulée par le président pour l'exercice N.

(3) Hors recettes imputées au chapitre 018.

(4) Sauf 165, 166 et 16449.

(5) En dépenses, le chapitre 22 retrace les travaux d'investissement réalisés sur les biens reçus en affectation. En recette, il retrace, le cas échéant, l'annulation de tels travaux effectués sur un exercice antérieur.

(6) Le compte 1068 n'est pas un chapitre mais un article du chapitre 10.

(7) Le compte 138 n'est pas un chapitre mais une subdivision du chapitre 13.

(8) A servir uniquement lorsque la collectivité effectue une dotation initiale en espèces au profit d'un service public non personnalisé qu'elle crée.

(9) Seul le total des opérations pour compte de tiers figure sur cet état (voir le détail en IV-B5).

(10) DF 023 = RI 021 ; DI 040 = RF 042 ; RI 040 = DF 042 ; DI 041 = RI 041.

(11) Les comptes 15, 29, 39, 49 et 59 peuvent figurer dans le détail du chapitre si la collectivité a opté pour le régime des provisions budgétaires, conformément aux dispositions législatives et réglementaires applicables.

Envoyé en préfecture le 02/04/2024

Reçu en préfecture le 02/04/2024

Publié le



ID : 069-216900910-20240328-DEL20240328_11-DE

(12) Solde de l'opération DF 023 + DF 042 – RF 042 ou solde de l'opération RI 021 + RI 040 – DI 040.

(13) Le chapitre 204 « Subventions d'équipement versées » est un chapitre globalisé regroupant les comptes 204 et 2324.



II – PRESENTATION GENERALE DU BUDGET EQUILIBRE FINANCIER – SECTION DE FONCTIONNEMENT

DEPENSES DE FONCTIONNEMENT

Chap.	Libellé	Pour mémoire, budget précédent (1)	Restes à réaliser N-1	Propositions nouvelles (2)	Vote de l'assemblée	TOTAL (= RAR + vote)
011	Charges à caractère général (3)	8 072 246,69	0,00	7 126 910,20	7 126 910,20	7 126 910,20
012	Charges de personnel et frais assimilés (3)	17 401 158,15	0,00	17 384 783,00	17 384 783,00	17 384 783,00
014	Atténuations de produits	0,00	0,00	0,00	0,00	0,00
016	APA	0,00	0,00	0,00	0,00	0,00
017	RSA / Régularisations de RMI	0,00	0,00	0,00	0,00	0,00
65	Autres charges de gestion courante (sauf 6586) (3)	2 850 556,64	0,00	2 967 308,31	2 967 308,31	2 967 308,31
6586	Frais fonctionnement des groupes d'élus	0,00	0,00	0,00	0,00	0,00
Total des dépenses de gestion courante		28 323 961,48	0,00	27 479 001,51	27 479 001,51	27 479 001,51
66	Charges financières	0,00	0,00	0,00	0,00	0,00
67	Charges spécifiques (3)	238 000,00	0,00	83 000,00	83 000,00	83 000,00
68	Dotations aux provisions, dépréciations (semi-budgétaires) (3)	12 000,00		3 000,00	3 000,00	3 000,00
Total des dépenses réelles de fonctionnement		28 573 961,48	0,00	27 565 001,51	27 565 001,51	27 565 001,51

023	Virement à la section d'investissement (4)	805 824,16		1 988 304,67	1 988 304,67	1 988 304,67
042	Opérations ordre transf. entre sections (4) (5)	2 005 000,00		1 800 000,00	1 800 000,00	1 800 000,00
043	Opérations ordre intérieur de la section (4)	0,00		0,00	0,00	0,00
Total des dépenses d'ordre de fonctionnement		2 810 824,16		3 788 304,67	3 788 304,67	3 788 304,67

TOTAL	31 384 785,64	0,00	31 353 306,18	31 353 306,18	31 353 306,18
--------------	----------------------	-------------	----------------------	----------------------	----------------------

+

D 002 RESULTAT REPORTE OU ANTICIPE	0,00
---	-------------

=

TOTAL DES DEPENSES DE FONCTIONNEMENT CUMULEES	31 353 306,18
--	----------------------

(1) Voir état I-B pour la comparaison par rapport au budget précédent.

(2) Proposition formulée par le président pour l'exercice N.

(3) Hors dépenses imputées aux chapitres 016 et 017.

(4) DF 023 = RI 021 ; DI 040 = RF 042 ; RI 040 = DF 042 ; DF 043 = RF 043.

(5) Les comptes 68 peuvent figurer dans le détail du chapitre si la collectivité a opté pour le régime des provisions budgétaires, conformément aux dispositions législatives et réglementaires applicables.

II – PRESENTATION GENERALE DU BUDGET

EQUILIBRE FINANCIER – SECTION DE FONCTIONNEMENT

II

C2

RECETTES DE FONCTIONNEMENT

Chap.	Libellé	Pour mémoire, budget précédent (1)	Restes à réaliser N-1	Propositions nouvelles (2)	Vote de l'assemblée	TOTAL (= RAR + vote)
013	Atténuations de charges (3)	245 000,00	0,00	52 200,00	52 200,00	52 200,00
016	APA	0,00	0,00	0,00	0,00	0,00
017	RSA / Régularisations de RMI	0,00	0,00	0,00	0,00	0,00
70	Prod. services, domaine, ventes diverses	978 051,00	0,00	1 089 775,00	1 089 775,00	1 089 775,00
73	Impôts et taxes (sauf le 731)	6 955 290,00	0,00	6 951 781,00	6 951 781,00	6 951 781,00
731	Fiscalité locale	12 661 015,00	0,00	12 093 860,00	12 093 860,00	12 093 860,00
74	Dotations et participations (3)	8 965 752,00	0,00	9 326 999,00	9 326 999,00	9 326 999,00
75	Autres produits de gestion courante (3)	431 070,00	0,00	484 023,00	484 023,00	484 023,00
Total des recettes de gestion courante		30 236 178,00	0,00	29 998 638,00	29 998 638,00	29 998 638,00
76	Produits financiers	0,00	0,00	6 000,00	6 000,00	6 000,00
77	Produits spécifiques (3)	0,00	0,00	0,00	0,00	0,00
78	Reprises amort., dépréciations, prov. (semi-budgétaires) (3)	116 000,00		0,00	0,00	0,00
Total des recettes réelles de fonctionnement		30 352 178,00	0,00	30 004 638,00	30 004 638,00	30 004 638,00

042	Opérations ordre transf. entre sections (4) (5)	443 000,00		150 000,00	150 000,00	150 000,00
043	Opérations ordre intérieur de la section (4)	0,00		0,00	0,00	0,00
Total des recettes d'ordre de fonctionnement		443 000,00		150 000,00	150 000,00	150 000,00

TOTAL	30 795 178,00	0,00	30 154 638,00	30 154 638,00	30 154 638,00
--------------	----------------------	-------------	----------------------	----------------------	----------------------

+

R 002 RESULTAT REPORTE OU ANTICIPE	1 198 668,18
---	---------------------

=

TOTAL DES RECETTES DE FONCTIONNEMENT CUMULEES	31 353 306,18
--	----------------------

Pour information :

AUTOFINANCEMENT PREVISIONNEL DÉGAGÉ AU PROFIT DE LA SECTION D'INVESTISSEMENT (6)	3 638 304,67
---	---------------------

Il s'agit, pour un budget voté en équilibre, des ressources propres correspondant à l'excédent des recettes réelles de fonctionnement sur les dépenses réelles de fonctionnement. Il sert à financer le remboursement du capital de la dette et les nouveaux investissements de la collectivité.

(1) Voir état I-B pour la comparaison par rapport au budget précédent.

(2) Proposition formulée par le président pour l'exercice N.

(3) Hors recettes imputées aux chapitres 016 et 017.

(4) $DF\ 023 = RI\ 021$; $DI\ 040 = RF\ 042$; $RI\ 040 = DF\ 042$; $DF\ 043 = RF\ 043$.

(5) Les comptes 78 peuvent figurer dans le détail du chapitre si la collectivité a opté pour le régime des provisions budgétaires, conformément aux dispositions législatives et réglementaires applicables.

(6) Solde de l'opération $DF\ 023 + DF\ 042 - RF\ 042$ ou solde de l'opération $RI\ 021 + RI\ 040 - DI\ 040$.



II – PRESENTATION GENERALE DU BUDGET

BALANCE GENERALE – DEPENSES

DEPENSES D'INVESTISSEMENT (y compris RAR)

INVESTISSEMENT		Opérations réelles (1)	Opérations d'ordre (2)	TOTAL
10	Dotations, fonds divers et réserves	0,00	0,00	0,00
13	Subventions d'investissement (3)	0,00	150 000,00	150 000,00
15	Provisions pour risques et charges (4)		0,00	0,00
16	Emprunts et dettes assimilées (sauf 1688 non budgétaire)	12 700,00	0,00	12 700,00
18	Cpte de liaison : affectation (BA,régie)	(7) 0,00		0,00
	Total des opérations d'équipement	4 619 500,00		4 619 500,00
20	Immobilisations incorporelles (sauf 204) (3) (5)	874 369,91	0,00	874 369,91
204	Subventions d'équipement versées (3) (5) (10)	354 088,74	0,00	354 088,74
21	Immobilisations corporelles (3) (5)	3 751 126,95	500 000,00	4 251 126,95
22	Immobilisations reçues en affectation (3) (5)	(8) 0,00	0,00	0,00
23	Immobilisations en cours (3) (sauf 2324) (5)	1 735 162,79	500 000,00	2 235 162,79
018	RSA	0,00	0,00	0,00
26	Participations et créances rattachées	18 000,00	0,00	18 000,00
27	Autres immobilisations financières (3)	0,00	0,00	0,00
28	Amortissement des immobilisations (reprises)		0,00	0,00
29	Dépréciations des immobilisations (4)		0,00	0,00
39	Dépréciation des stocks et en-cours (4)		0,00	0,00
3...	Stocks et en-cours		0,00	0,00
198	Neutralisation des amortissements		0,00	0,00
45	Chapitres d'opérations pour compte de tiers (6)	10 000,00	0,00	10 000,00
481	Charges à rép. sur plusieurs exercices		0,00	0,00
49	Dépréciation des comptes de tiers (4)		0,00	0,00
59	Dépréciation des comptes financiers (4)		0,00	0,00
Dépenses d'investissement – Total		11 374 948,39	1 150 000,00	12 524 948,39

+

D 001 SOLDE D'EXECUTION NEGATIF REPORTE OU ANTICIPE	0,00
--	-------------

=

TOTAL DES DEPENSES D'INVESTISSEMENT CUMULEES	12 524 948,39
---	----------------------

DEPENSES DE FONCTIONNEMENT (y compris RAR)

FONCTIONNEMENT		Opérations réelles (1)	Opérations d'ordre (2)	TOTAL
011	Charges à caractère général (9)	7 126 910,20		7 126 910,20
012	Charges de personnel et frais assimilés (9)	17 384 783,00		17 384 783,00
014	Atténuations de produits	0,00		0,00
016	APA	0,00		0,00
017	RSA / Régularisations de RMI	0,00		0,00
60	Achats et variation des stocks		0,00	0,00
65	Autres charges de gestion courante (sauf 6586) (9)	2 967 308,31	0,00	2 967 308,31
6586	Frais fonctionnement des groupes d'élus	0,00		0,00
66	Charges financières	0,00	0,00	0,00
67	Charges spécifiques (9)	83 000,00	0,00	83 000,00
68	Dot. aux amortissements et provisions (9)	3 000,00	1 800 000,00	1 803 000,00
71	Production stockée (ou déstockage)		0,00	0,00
023	Virement à la section d'investissement		1 988 304,67	1 988 304,67
Dépenses de fonctionnement – Total		27 565 001,51	3 788 304,67	31 353 306,18

+

D 002 RESULTAT REPORTE OU ANTICIPE	0,00
---	-------------

=

TOTAL DES DEPENSES DE FONCTIONNEMENT CUMULEES	31 353 306,18
--	----------------------

(1) Y compris les opérations relatives au rattachement et les opérations d'ordre semi-budgétaires.

(2) Voir la liste des opérations d'ordre de l'instruction budgétaire et comptable M. 57.

(3) Hors dépenses imputées au chapitre 018.

(4) Ces chapitres ne sont à renseigner que si la collectivité applique le régime des provisions budgétaires, conformément aux dispositions législatives et réglementaires applicables.

(5) Hors chapitres opérations.

(6) Seul le total des opérations pour compte de tiers figure sur cet état (voir le détail en IV-B5).

Envoyé en préfecture le 02/04/2024

Reçu en préfecture le 02/04/2024

Publié le



ID : 069-216900910-20240328-DEL20240328_11-DE

(7) A utiliser uniquement dans le cas où la collectivité effectuerait une dotation initiale au profit d'un service public doté de la seule au

(8) A utiliser uniquement dans le cas où la collectivité effectuerait des dépenses sur des biens affectés.

(9) Hors dépenses imputées aux chapitres 016 et 017.

(10) Le chapitre 204 « Subventions d'équipement versées » est un chapitre globalisé regroupant les comptes 204 et 2324.

II – PRESENTATION GENERALE DU BUDGET**BALANCE GENERALE – RECETTES****RECETTES D'INVESTISSEMENT (y compris RAR)**

INVESTISSEMENT		Opérations réelles (1)	Opérations d'ordre (2)	TOTAL
10	Dotations, fonds divers et réserves (sauf 1068)	825 000,00	0,00	825 000,00
13	Subventions d'investissement (reçues) (3)	3 503 687,00	0,00	3 503 687,00
15	Provisions pour risques et charges (4)		0,00	0,00
16	Emprunts et dettes assimilées (sauf 1688 non budgétaire)	879 813,33	0,00	879 813,33
18	Cpte de liaison : affectation (BA, régie) (6)	0,00		0,00
20	Immobilisations incorporelles (sauf le 204) (3)	0,00	1 000 000,00	1 000 000,00
204	Subventions d'équipement versées (3) (9)	0,00	0,00	0,00
21	Immobilisations corporelles (3)	0,00	0,00	0,00
22	Immobilisations reçues en affectation (3) (7)	0,00	0,00	0,00
23	Immobilisations en cours (sauf 2324) (3)	0,00	0,00	0,00
018	RSA	0,00	0,00	0,00
26	Participations et créances rattachées	0,00	0,00	0,00
27	Autres immobilisations financières (3)	0,00	0,00	0,00
28	Amortissement des immobilisations		1 800 000,00	1 800 000,00
29	Dépréciations des immobilisations (4)		0,00	0,00
39	Dépréciation des stocks et en-cours (4)		0,00	0,00
3...	Stocks et en-cours		0,00	0,00
45	Chapitres d'opérations pour compte de tiers (5)	10 000,00	0,00	10 000,00
481	Charges à rép. sur plusieurs exercices		0,00	0,00
49	Dépréciation des comptes de tiers (4)		0,00	0,00
59	Dépréciation des comptes financiers (4)		0,00	0,00
021	Virement de la section de fonctionnement		1 988 304,67	1 988 304,67
024	Produits des cessions d'immobilisations	534 000,00		534 000,00
Recettes d'investissement – Total		5 752 500,33	4 788 304,67	10 540 805,00

+

R 001 SOLDE D'EXECUTION POSITIF REPORTE OU ANTICIPE

791 350,89

+

R 1068 AFFECTATION DU RESULTAT

1 192 792,50

=

TOTAL DES RECETTES D'INVESTISSEMENT CUMULEES

12 524 948,39

RECETTES DE FONCTIONNEMENT (y compris RAR)

FONCTIONNEMENT		Opérations réelles (1)	Opérations d'ordre (2)	TOTAL
013	Atténuations de charges (8)	52 200,00		52 200,00
016	APA	0,00		0,00
017	RSA / Régularisations de RMI	0,00		0,00
60	Achats et variation des stocks		0,00	0,00
70	Prod. services, domaine, ventes diverses	1 089 775,00		1 089 775,00
71	Production stockée (ou déstockage)		0,00	0,00
72	Production immobilisée		0,00	0,00
73	Impôts et taxes (sauf 731)	6 951 781,00		6 951 781,00
731	Fiscalité locale	12 093 860,00		12 093 860,00
74	Dotations et participations (8)	9 326 999,00		9 326 999,00
75	Autres produits de gestion courante (8)	484 023,00	0,00	0,00
76	Produits financiers	6 000,00	0,00	6 000,00
77	Produits spécifiques (8)	0,00	150 000,00	150 000,00
78	Reprise sur amortissements et provisions (8)	0,00	0,00	0,00
79	Transferts de charges		0,00	0,00
Recettes de fonctionnement – Total		30 004 638,00	150 000,00	30 154 638,00

+

R 002 RESULTAT REPORTE OU ANTICIPE

1 198 668,18

=

TOTAL DES RECETTES DE FONCTIONNEMENT CUMULEES

31 353 306,18

COMMUNE DE GIVORS - COMMUNE DE GIVORS - BP - 2024

Envoyé en préfecture le 02/04/2024

Reçu en préfecture le 02/04/2024

Publié le

ID : 069-216900910-20240328-DEL20240328_11-DE



- (1) Y compris les opérations relatives au rattachement et les opérations d'ordre semi-budgétaires.
- (2) Voir la liste des opérations d'ordre de l'instruction budgétaire et comptable M. 57.
- (3) Hors recettes imputées au chapitre 018.
- (4) Ces chapitres ne sont à renseigner que si la collectivité applique le régime des provisions budgétaires, conformément aux dispositions législatives et réglementaires applicables.
- (5) Seul le total des opérations pour compte de tiers figure sur cet état (voir le détail en IV-B5).
- (6) A utiliser uniquement dans le cas où la collectivité effectuerait une dotation initiale au profit d'un service public doté de la seule autonomie financière.
- (7) A utiliser uniquement dans le cas où la collectivité effectuerait des dépenses sur des biens affectés.
- (8) Hors recettes imputées aux chapitres 016 et 017.
- (9) Le chapitre 204 « Subventions d'équipement versées » est un chapitre globalisé regroupant les comptes 204 et 2324.

COMMUNE DE GIVORS - COMMUNE DE GIVORS - BP - 2024

III – VOTE DU BUDGET	III
SECTION D'INVESTISSEMENT – VUE D'ENSEMBLE – DEPENSES – AP NOUVELLES ET CREDITS DE L'EXERCICE	A

DEPENSES

Chapitre		Pour mémoire, budget précédent (1)	RAR N-1	Vote de l'assemblée sur les AP lors de la séance budgétaire (2)	Propositions nouvelles	Vote de l'assemblée	Pour information, dépenses gérées dans le cadre d'une AP	Pour information, dépenses gérées hors AP	TOTAL (RAR N-1 + Vote) III = I + II
TOTAL		9 985 463,50	1 984 143,39	20 305 861,52	10 540 805,00	10 540 805,00	4 619 500,00	5 921 305,00	12 524 948,39
018	RSA	0,00	0,00	0,00	0,00	0,00	0,00	0,00	0,00
20	Immobilisations incorporelles (sauf 204)	896 744,55	259 986,91	0,00	614 383,00	614 383,00	0,00	614 383,00	874 369,91
204	Subventions d'équipement versées (9)	389 830,74	329 088,74	0,00	25 000,00	25 000,00	0,00	25 000,00	354 088,74
21	Immobilisations corporelles	4 230 211,21	703 217,95	0,00	3 047 909,00	3 047 909,00	0,00	3 047 909,00	3 751 126,95
22	Immobilisations reçues en affectation	0,00	0,00	0,00	0,00	0,00	0,00	0,00	0,00
23	Immobilisations en cours (sauf 2324)	1 927 000,00	691 849,79	0,00	1 043 313,00	1 043 313,00	0,00	1 043 313,00	1 735 162,79
	Total des opérations d'équipement (3)	1 939 677,00	0,00	20 305 861,52	4 619 500,00	4 619 500,00	4 619 500,00	0,00	4 619 500,00
Total des dépenses d'équipement		9 383 463,50	1 984 143,39	20 305 861,52	9 350 105,00	9 350 105,00	4 619 500,00	4 730 605,00	11 334 248,39
10	Dotations, fonds divers et réserves	0,00	0,00		0,00	0,00		0,00	0,00
13	Subventions d'investissement	0,00	0,00		0,00	0,00		0,00	0,00
16	Emprunts et dettes assimilées (sauf 1688 non budgétaire)	4 000,00	0,00		12 700,00	12 700,00		12 700,00	12 700,00
18	Cpte de liaison : affectation (BA,régie)	0,00	0,00		0,00	0,00		0,00	0,00
26	Participations et créances rattachées	0,00	0,00	0,00	18 000,00	18 000,00	0,00	18 000,00	18 000,00
27	Autres immobilisations financières	0,00	0,00	0,00	0,00	0,00	0,00	0,00	0,00
020	Dépenses imprévues (dans le cadre d'une AP)			0,00					
Total des dépenses financières		4 000,00	0,00	0,00	30 700,00	30 700,00	0,00	30 700,00	30 700,00
45	Chapitres d'opérations pour compte de tiers (4)	30 000,00	0,00	0,00	10 000,00	10 000,00	0,00	10 000,00	10 000,00
Total des dépenses réelles		9 417 463,50	1 984 143,39	20 305 861,52	9 390 805,00	9 390 805,00	4 619 500,00	4 771 305,00	11 374 948,39
040	Opérations ordre transf. entre sections (5) (6)	443 000,00			150 000,00	150 000,00		150 000,00	150 000,00
041	Opérations patrimoniales (7)	125 000,00			1 000 000,00	1 000 000,00		1 000 000,00	1 000 000,00
Total des dépenses d'ordre		568 000,00			1 150 000,00	1 150 000,00		1 150 000,00	1 150 000,00

D001 Solde d'exécution négatif reporté ou anticipé (8)	0,00
---	-------------

Total des dépenses d'investissement cumulées	12 524 948,39
---	----------------------

(1) Voir état I-B pour le contenu du budget précédent.

(2) Il s'agit des AP nouvelles qui sont votées lors de la séance d'adoption du budget. Cela concerne les AP relatives à de nouvelles programmations pluriannuelles mais également les AP modifiant un stock d'AP existant.

COMMUNE DE GIVORS - COMMUNE DE GIVORS - BP - 2024

(3) Voir l'état III-A2.1 pour le détail des opérations d'équipement.

(4) Voir l'état IV-B5 pour le détail des opérations pour compte de tiers.

(5) Cf. définition du chapitre des opérations d'ordre (DI 040 = RF 042).

(6) Aucune prévision budgétaire ne doit figurer à l'article 192 (cf. chapitre 024 « produit des cessions d'immobilisations »).

(7) Cf. définition du chapitre des opérations d'ordre (DI 041 = RI 041).

(8) Le solde d'exécution reporté est le résultat constaté de l'exercice précédent qui fait l'objet d'un report et non d'un vote de l'assemblée délibérante. Inscrire en cas de reprise des résultats de l'exercice précédent (après vote du compte administratif ou si reprise anticipée des résultats).

(9) Le chapitre 204 « Subventions d'équipement versées » est un chapitre globalisé regroupant les comptes 204 et 2324.

Envoyé en préfecture le 02/04/2024

Reçu en préfecture le 02/04/2024

Publié le

S²LO 

ID : 069-216900910-20240328-DEL20240328_11-DE

COMMUNE DE GIVORS - COMMUNE DE GIVORS - BP - 2024

III – VOTE DU BUDGET	III
SECTION D'INVESTISSEMENT – VUE D'ENSEMBLE – RECETTES	A

RECETTES

Chapitre		Pour mémoire, budget précédent (1)	RAR N-1	Propositions nouvelles	Vote de l'assemblée	TOTAL (RAR N-1 + Vote)
			I		II	III = I + II
TOTAL		6 791 400,85	0,00	10 540 805,00	10 540 805,00	10 540 805,00
018	RSA	0,00	0,00	0,00	0,00	0,00
13	Subventions d'investissement (hors 138)	2 431 457,00	0,00	3 503 687,00	3 503 687,00	3 503 687,00
16	Emprunts et dettes assimilées (hors 16449, 165, 166 et 1688 non budgétaire)	0,00	0,00	867 113,33	867 113,33	867 113,33
20	Immobilisations incorporelles (sauf 204)	0,00	0,00	0,00	0,00	0,00
204	Subventions d'équipement versées (9)	0,00	0,00	0,00	0,00	0,00
21	Immobilisations corporelles	0,00	0,00	0,00	0,00	0,00
22	Immobilisations reçues en affectation	0,00	0,00	0,00	0,00	0,00
23	Immobilisations en cours (sauf 2324)	0,00	0,00	0,00	0,00	0,00
Total des recettes d'équipement		2 431 457,00	0,00	4 370 800,33	4 370 800,33	4 370 800,33
10	Dotations, fonds divers et réserves (sauf 1068)	528 499,69	0,00	825 000,00	825 000,00	825 000,00
138	Autres subventions invest. non transf.	0,00	0,00	0,00	0,00	0,00
16	Emprunts et dettes assimilées (16449, 165 et 166)	4 000,00	0,00	12 700,00	12 700,00	12 700,00
18	Cpte de liaison : affectation (BA,régie)	0,00	0,00	0,00	0,00	0,00
26	Participations et créances rattachées	0,00	0,00	0,00	0,00	0,00
27	Autres immobilisations financières	0,00	0,00	0,00	0,00	0,00
024	Produits des cessions d'immobilisations	861 620,00	0,00	534 000,00	534 000,00	534 000,00
Total des recettes financières		1 394 119,69	0,00	1 371 700,00	1 371 700,00	1 371 700,00
45	Chapitres d'opérations pour compte de tiers (2)	30 000,00	0,00	10 000,00	10 000,00	10 000,00
Total des recettes réelles		3 855 576,69	0,00	5 752 500,33	5 752 500,33	5 752 500,33
021	Virement de la section de fonctionnement	805 824,16		1 988 304,67	1 988 304,67	1 988 304,67
040	Opérations ordre transf. entre sections (3) (4) (5)	2 005 000,00		1 800 000,00	1 800 000,00	1 800 000,00
041	Opérations patrimoniales (6)	125 000,00		1 000 000,00	1 000 000,00	1 000 000,00
Total des recettes d'ordre		2 935 824,16		4 788 304,67	4 788 304,67	4 788 304,67

R001 Solde d'exécution positif reporté ou anticipé (7)	791 350,89
---	-------------------

Affectation au compte 1068 (8)	1 192 792,50
---------------------------------------	---------------------

Total des recettes d'investissement cumulées	12 524 948,39
---	----------------------

(1) Voir état I-B pour le contenu du budget précédent.

Envoyé en préfecture le 02/04/2024

Reçu en préfecture le 02/04/2024

Publié le



ID : 069-216900910-20240328-DEL20240328_11-DE

COMMUNE DE GIVORS - COMMUNE DE GIVORS - BP - 2024

(2) Voir l'état IV-B5 pour le détail des opérations pour compte de tiers.

(3) Cf. définition du chapitre des opérations d'ordre (*RI 040 = DF 042*).

(4) Les comptes 15, 29, 39, 49 et 59 peuvent figurer dans le détail du chapitre si la collectivité a opté pour le régime des provisions budgétaires, conformément aux dispositions législatives et réglementaires applicables.

(5) Aucune prévision budgétaire ne doit figurer à l'article 192 (cf. chapitre 024 « produit des cessions d'immobilisations »).

(6) Cf. définition du chapitre des opérations d'ordre (*DI 041 = RI 041*).

(7) Le solde d'exécution reporté est le résultat constaté de l'exercice précédent qui fait l'objet d'un report et non d'un vote de l'assemblée délibérante. Inscrire en cas de reprise des résultats de l'exercice précédent (après vote du compte administratif ou si reprise anticipée des résultats).

(8) Le montant inscrit doit être conforme à la délibération d'affectation du résultat. Ce montant ne fait donc pas l'objet d'un nouveau vote.

(9) Le chapitre 204 « Subventions d'équipement versées » est un chapitre globalisé regroupant les comptes 204 et 2324.

COMMUNE DE GIVORS - COMMUNE DE GIVORS - BP - 2024

III – VOTE DU BUDGET									III
SECTION D'INVESTISSEMENT – DEPENSES – DETAIL PAR ARTICLE									A1
Chap. / art. (1)		Pour mémoire, budget précédent (2)	RAR N-1	Vote de l'assemblée sur les AP lors de la séance budgétaire (3)	Propositions nouvelles	Vote de l'assemblée	Pour information Crédits gérés dans le cadre d'une AP	Pour information Crédits gérés hors AP	TOTAL (RAR N-1 + Vote)
			I			II			III = I + II
TOTAL		9 985 463,50	1 984 143,39	20 305 861,52	10 540 805,00	10 540 805,00	4 619 500,00	5 921 305,00	12 524 948,39
018	RSA	0,00	0,00	0,00	0,00	0,00	0,00	0,00	0,00
20	Immobilisations incorporelles (sauf 204)	896 744,55	259 986,91	0,00	614 383,00	614 383,00	0,00	614 383,00	874 369,91
2031	Frais d'études	865 744,55	232 878,91		604 255,00	604 255,00	0,00	604 255,00	837 133,91
2051	Concessions, droits similaires	31 000,00	27 108,00		10 128,00	10 128,00	0,00	10 128,00	37 236,00
204	Subventions d'équipement versées (9)	389 830,74	329 088,74	0,00	25 000,00	25 000,00	0,00	25 000,00	354 088,74
2041511	Subv. Grpt : Bien mobilier, matériel	32 000,00	0,00		0,00	0,00	0,00	0,00	0,00
2041512	Subv. Grpt : Bâtiments, installations	297 097,00	297 097,00		0,00	0,00	0,00	0,00	297 097,00
204182	Autres org pub - Bât. et installations	32 733,74	31 991,74		0,00	0,00	0,00	0,00	31 991,74
20422	Privé : Bâtiments, installations	28 000,00	0,00		25 000,00	25 000,00	0,00	25 000,00	25 000,00
21	Immobilisations corporelles	4 230 211,21	703 217,95	0,00	3 047 909,00	3 047 909,00	0,00	3 047 909,00	3 751 126,95
2111	Terrains nus	11 120,00	11 120,00		304 500,00	304 500,00	0,00	304 500,00	315 620,00
2112	Terrains de voirie	54 894,00	0,00		0,00	0,00	0,00	0,00	0,00
2113	Terrains aménagés autres que voirie	20 272,12	0,00		0,00	0,00	0,00	0,00	0,00
2115	Terrains bâtis	26 462,00	0,00		95 500,00	95 500,00	0,00	95 500,00	95 500,00
2121	Plantations d'arbres et d'arbustes	61 615,10	26 500,00		2 500,00	2 500,00	0,00	2 500,00	29 000,00
2128	Autres agencements et aménagements	362 301,54	9 285,40		828 000,00	828 000,00	0,00	828 000,00	837 285,40
21311	Bâtiments administratifs	5 000,00	0,00		0,00	0,00	0,00	0,00	0,00
21312	Bâtiments scolaires	427 017,65	35 116,03		80 000,00	80 000,00	0,00	80 000,00	115 116,03
21314	Bâtiments culturels et sportifs	674 345,47	88 989,12		135 000,00	135 000,00	0,00	135 000,00	223 989,12
21316	Equipements du cimetière	20 000,00	828,00		0,00	0,00	0,00	0,00	828,00
21318	Autres bâtiments publics	370 153,93	10 046,07		317 880,00	317 880,00	0,00	317 880,00	327 926,07
21321	Immeubles de rapport	16 606,72	0,00		0,00	0,00	0,00	0,00	0,00
21351	Bâtiments publics	208 470,00	23 033,73		103 000,00	103 000,00	0,00	103 000,00	126 033,73
21352	Bâtiments privés	0,00	4 320,60		0,00	0,00	0,00	0,00	4 320,60
2151	Réseaux de voirie	72 004,00	9 972,00		0,00	0,00	0,00	0,00	9 972,00
2152	Installations de voirie	268 437,00	80 037,94		108 000,00	108 000,00	0,00	108 000,00	188 037,94
21534	Réseaux d'électrification	42 538,00	28 417,14		12 900,00	12 900,00	0,00	12 900,00	41 317,14
21538	Autres réseaux	170 315,00	106 728,18		199 000,00	199 000,00	0,00	199 000,00	305 728,18
2158	Autres inst., matériel, outill. techniques	314 849,94	15 636,02		158 000,00	158 000,00	0,00	158 000,00	173 636,02
21621	Biens sous-jacents	2 800,00	0,00		0,00	0,00	0,00	0,00	0,00
2181	Install. générales, agencements	11 737,20	0,00		0,00	0,00	0,00	0,00	0,00

COMMUNE DE GIVORS - COMMUNE DE GIVORS - BP - 2024

Chap. / art. (1)		Pour mémoire, budget précédent (2)	RAR N-1	Vote de l'assemblée sur les AP lors de la séance budgétaire (3)	Propositions nouvelles	Vote de l'assemblée	Pour information Crédits gérés dans le cadre d'une AP	Pour information Crédits gérés hors AP	TOTAL (RAR N-1 + Vote)
			I			II			III = I + II
21828	Autres matériels de transport	180 769,18	49 420,16		70 000,00	70 000,00	0,00	70 000,00	1 19 420,16
21831	Matériel informatique scolaire	35 000,00	0,00		50 000,00	50 000,00	0,00	50 000,00	50 000,00
21838	Autre matériel informatique	324 873,15	114 516,61		200 024,00	200 024,00	0,00	200 024,00	314 540,61
21841	Matériel de bureau et mobilier scolaire	37 319,00	6 209,55		28 274,00	28 274,00	0,00	28 274,00	34 483,55
21848	Autres matériels de bureau et mobiliers	102 581,85	11 899,97		77 099,00	77 099,00	0,00	77 099,00	88 998,97
2185	Matériel de téléphonie	13 589,70	2 316,00		12 000,00	12 000,00	0,00	12 000,00	14 316,00
2188	Autres immobilisations corporelles	395 138,66	68 825,43		266 232,00	266 232,00	0,00	266 232,00	335 057,43
22	Immobilisations reçues en affectation	0,00	0,00	0,00	0,00	0,00	0,00	0,00	0,00
23	Immobilisations en cours (sauf 2324)	1 927 000,00	691 849,79	0,00	1 043 313,00	1 043 313,00	0,00	1 043 313,00	1 735 162,79
2313	Constructions	1 861 400,00	691 849,79		850 000,00	850 000,00	0,00	850 000,00	1 541 849,79
2315	Install., matériel et outill. technique	9 900,00	0,00		0,00	0,00	0,00	0,00	0,00
2316	Restaur. des biens histo. et culturels	0,00	0,00		40 500,00	40 500,00	0,00	40 500,00	40 500,00
238	Avances commandes immo corporelles	55 700,00	0,00		152 813,00	152 813,00	0,00	152 813,00	152 813,00
	Total des opérations d'équipement (4)	1 939 677,00	0,00	20 305 861,52	4 619 500,00	4 619 500,00	4 619 500,00	0,00	4 619 500,00
Total des dépenses d'équipement		9 383 463,50	1 984 143,39	20 305 861,52	9 350 105,00	9 350 105,00	4 619 500,00	4 730 605,00	11 334 248,39
10	Dotations, fonds divers et réserves	0,00	0,00		0,00	0,00		0,00	0,00
13	Subventions d'investissement	0,00	0,00		0,00	0,00		0,00	0,00
16	Emprunts et dettes assimilées (sauf le 1688 non budgétaire)	4 000,00	0,00		12 700,00	12 700,00		12 700,00	12 700,00
165	Dépôts et cautionnements reçus	4 000,00	0,00		12 700,00	12 700,00		12 700,00	12 700,00
18	Cpte de liaison : affectation (BA,régie)	0,00	0,00		0,00	0,00		0,00	0,00
26	Participations et créances rattachées	0,00	0,00	0,00	18 000,00	18 000,00	0,00	18 000,00	18 000,00
261	Titres de participation	0,00	0,00		18 000,00	18 000,00	0,00	18 000,00	18 000,00
27	Autres immobilisations financières	0,00	0,00	0,00	0,00	0,00	0,00	0,00	0,00
020	Dépenses imprévues (dans le cadre d'une AP)			0,00					
Total des dépenses financières		4 000,00	0,00	0,00	30 700,00	30 700,00	0,00	30 700,00	30 700,00
45...	Opérations pour compte de tiers (5)	30 000,00	0,00	0,00	10 000,00	10 000,00	0,00	10 000,00	10 000,00

COMMUNE DE GIVORS - COMMUNE DE GIVORS - BP - 2024

Chap. / art. (1)		Pour mémoire, budget précédent (2)	RAR N-1	Vote de l'assemblée sur les AP lors de la séance budgétaire (3)	Propositions nouvelles	Vote de l'assemblée	Pour information Crédits gérés dans le cadre d'une AP	Pour information Crédits gérés hors AP	TOTAL (RAR N-1 + Vote) III = I + II
			I			II			III = I + II
454110	TRAVAUX EXECUTES D'OFFICE DEPENSES	30 000,00	0,00		10 000,00	10 000,00	0,00	10 000,00	10 000,00
Total des dépenses réelles		9 417 463,50	1 984 143,39	20 305 861,52	9 390 805,00	9 390 805,00	4 619 500,00	4 771 305,00	11 374 948,39
040	Opérations ordre transf. entre sections (6)	443 000,00			150 000,00	150 000,00		150 000,00	150 000,00
	Reprise sur autofinancement antérieur	443 000,00			150 000,00	150 000,00		150 000,00	150 000,00
13911	Subv. transf. Etat et établ. nationaux	0,00			44 514,00	44 514,00		44 514,00	44 514,00
13912	Subv. transf. Régions	0,00			15 000,00	15 000,00		15 000,00	15 000,00
13913	Subv. transf. Départements	0,00			20 000,00	20 000,00		20 000,00	20 000,00
139151	Subv. transf. GFP de rattachement	0,00			380,00	380,00		380,00	380,00
13916	Subv. transf. Autres E.P.L.	0,00			0,00	0,00		0,00	0,00
13918	Autres subventions d'équipement transf.	0,00			106,00	106,00		106,00	106,00
13938	Autres fonds équip. transférables	443 000,00			70 000,00	70 000,00		70 000,00	70 000,00
	Charges transférées (7)	0,00			0,00	0,00		0,00	0,00
041	Opérations patrimoniales (8)	125 000,00			1 000 000,00	1 000 000,00		1 000 000,00	1 000 000,00
2115	Terrains bâtis	125 000,00			0,00	0,00		0,00	0,00
21318	Autres bâtiments publics	0,00			500 000,00	500 000,00		500 000,00	500 000,00
2313	Constructions	0,00			500 000,00	500 000,00		500 000,00	500 000,00
Total des dépenses d'ordre		568 000,00			1 150 000,00	1 150 000,00		1 150 000,00	1 150 000,00

(1) Détailler les articles conformément au plan de comptes.

(2) Voir état I-B pour le contenu du budget précédent.

(3) Il s'agit des AP nouvelles qui sont votées lors de la séance d'adoption du budget. Cela concerne les AP relatives à de nouvelles programmations pluriannuelles mais également les AP modifiant un stock d'AP existant.

(4) Voir état III-A2.1 pour le détail des opérations d'équipement.

(5) Il y a autant de ligne que d'opération pour compte de tiers.

(6) Cf. définition du chapitre des opérations d'ordre (DI 040 = RF 042).

(7) Aucune prévision budgétaire ne doit figurer à l'article 192 (cf. chapitre 024 « produit des cessions d'immobilisations »).

(8) Cf. définition du chapitre des opérations d'ordre (DI 041 = R1041).

(9) Le chapitre 204 « Subventions d'équipement versées » est un chapitre globalisé regroupant les comptes 204 et 2324.

III – VOTE DU BUDGET	III
SECTION D'INVESTISSEMENT – VUE D'ENSEMBLE DES OPERATIONS D'EQUIPEMENT	A2.1

Vue d'ensemble des chapitres des opérations d'équipement

N° Opération	Libellé de l'opération	N° AP (1)	Pour mémoire réalisations cumulées au 01/01/N	RAR N-1	Propositions nouvelles	Vote de l'assemblée	Pour information Crédits gérés dans le cadre d'une AP	Pour information Crédits gérés hors AP
1108	RESTRUCTURATION CENTRE NAUTIQUE	1108	2 517 036,34	0,00	42 500,00	42 500,00	42 500,00	0,00
1501	CONSTRUCTION NOUVEAU GROUPE SCOLAIRE FREYDIERE	GS1	5 537 861,52	0,00	0,00	0,00	0,00	0,00
181	RENOVATION DES VITRAUX DE L'EGLISE SAINT NICOLAS	181	186 442,85	0,00	7 000,00	7 000,00	7 000,00	0,00
2101	CENTRE COMMERCIAL DES VERNES	2101	2 134 437,59	0,00	2 000 000,00	2 000 000,00	2 000 000,00	0,00
2401	RESTUCTURATION ECOLE HENRI WALLON	2401	0,00	0,00	1 000 000,00	1 000 000,00	1 000 000,00	0,00
2402	REHABILITATION BATIMENT 2 RUE EUGENE POTTIER	2402	0,00	0,00	1 570 000,00	1 570 000,00	1 570 000,00	0,00
TOTAL			10 375 778,30	0,00	4 619 500,00	4 619 500,00	4 619 500,00	0,00

(1) Colonne à renseigner uniquement lorsque l'opération d'équipement est afférente à une AP.

III – VOTE DU BUDGET	III
SECTION D'INVESTISSEMENT – DETAIL DES OPERATIONS D'EQUIPEMENT	A2.2

(1) CHAPITRE DES OPERATIONS D'EQUIPEMENT N° : 1108
LIBELLE : RESTRUCTURATION CENTRE NAUTIQUE
AFFERENT A L'AUTORISATION DE PROGRAMME : 1108

DEPENSES

Chap. / art. (2)	Libellé	AP votée y compris ajustement	Réalisations cumulées au 01/01/N	RAR N-1	Propositions nouvelles	Vote de l'assemblée
DEPENSES		2 575 000,00	2 517 036,34	a	42 500,00	b
				0,00		42 500,00
20	Immobilisations incorporelles (sauf 204)	0,00	0,00	0,00	0,00	0,00
204	Subventions d'équipement versées (6)	0,00	0,00	0,00	0,00	0,00
21	Immobilisations corporelles	0,00	0,00	0,00	0,00	0,00
22	Immobilisations reçues en affectation	0,00	0,00	0,00	0,00	0,00
23	Immobilisations en cours (sauf 2324)	2 575 000,00	2 517 036,34	0,00	42 500,00	42 500,00
2313	Constructions	2 575 000,00	2 517 036,34	0,00	42 500,00	42 500,00

FINANCEMENT EXTERNE (pour information) (facultatif)

Chap. / art. (2)	Libellé	Réalisations cumulées affectées à l'opération au 01/01/N	RAR N-1	Propositions nouvelles	Vote de l'assemblée
TOTAL RECETTES AFFECTEES (3)		0,00	c	0,00	d
			0,00		0,00
13	Subventions d'investissement (reçues) (sauf 138)	0,00	0,00	0,00	0,00
16	Emprunts et dettes assimilées (4)	0,00	0,00	0,00	0,00
20	Immobilisations incorporelles (sauf le 204)	0,00	0,00	0,00	0,00
204	Subventions d'équipement versées (6)	0,00	0,00	0,00	0,00
21	Immobilisations corporelles	0,00	0,00	0,00	0,00
22	Immobilisations reçues en affectation	0,00	0,00	0,00	0,00
23	Immobilisations en cours (sauf 2324)	0,00	0,00	0,00	0,00

Solde = (c + d) – (a + b) (5)	-42 500,00
--------------------------------------	-------------------

(1) Ouvrir une page par chapitre d'opération.

(2) Détailler les articles utilisés conformément au plan de comptes.

(3) Exceptionnellement, les comptes 20, 204, 21, 22 et 23 sont en recettes réelles en cas de réduction ou d'annulation de mandats donnant lieu à reversement.

(4) Sauf 165, 166 et 16449.

(5) Indiquer le signe algébrique.

(6) Le chapitre 204 « Subventions d'équipement versées » est un chapitre globalisé regroupant les comptes 204 et 2324.

COMMUNE DE GIVORS - COMMUNE DE GIVORS - BP - 2024

III – VOTE DU BUDGET	III
SECTION D'INVESTISSEMENT – DETAIL DES OPERATIONS D'EQUIPEMENT	A2.2

(1) CHAPITRE DES OPERATIONS D'EQUIPEMENT N° : 1501
 LIBELLE : CONSTRUCTION NOUVEAU GROUPE SCOLAIRE FREYDIERE
 AFFERENT A L'AUTORISATION DE PROGRAMME : GS1

DEPENSES

Chap. / art. (2)	Libellé	AP votée y compris ajustement	Réalisations cumulées au 01/01/N	RAR N-1	Propositions nouvelles	Vote de l'assemblée
DEPENSES		5 528 762,11	5 537 861,52	a	0,00	b
				0,00	0,00	0,00
20	Immobilisations incorporelles (sauf 204)	0,00	0,00	0,00	0,00	0,00
204	Subventions d'équipement versées (6)	0,00	0,00	0,00	0,00	0,00
21	Immobilisations corporelles	0,00	9 099,05	0,00	0,00	0,00
21841	Matériel de bureau et mobilier scolaire	0,00	9 099,05	0,00	0,00	0,00
22	Immobilisations reçues en affectation	0,00	0,00	0,00	0,00	0,00
23	Immobilisations en cours (sauf 2324)	5 528 762,11	5 528 762,47	0,00	0,00	0,00
2313	Constructions	5 528 762,11	5 528 762,47	0,00	0,00	0,00

FINANCEMENT EXTERNE (pour information) (facultatif)

Chap. / art. (2)	Libellé	Réalisations cumulées affectées à l'opération au 01/01/N	RAR N-1	Propositions nouvelles	Vote de l'assemblée
TOTAL RECETTES AFFECTEES (3)		0,00	c	0,00	d
			0,00	0,00	0,00
13	Subventions d'investissement (reçues) (sauf 138)	0,00	0,00	0,00	0,00
16	Emprunts et dettes assimilées (4)	0,00	0,00	0,00	0,00
20	Immobilisations incorporelles (sauf le 204)	0,00	0,00	0,00	0,00
204	Subventions d'équipement versées (6)	0,00	0,00	0,00	0,00
21	Immobilisations corporelles	0,00	0,00	0,00	0,00
22	Immobilisations reçues en affectation	0,00	0,00	0,00	0,00
23	Immobilisations en cours (sauf 2324)	0,00	0,00	0,00	0,00

Solde = (c + d) – (a + b) (5)	0,00
--------------------------------------	-------------

(1) Ouvrir une page par chapitre d'opération.

(2) Détailler les articles utilisés conformément au plan de comptes.

(3) Exceptionnellement, les comptes 20, 204, 21, 22 et 23 sont en recettes réelles en cas de réduction ou d'annulation de mandats donnant lieu à reversement.

(4) Sauf 165, 166 et 16449.

(5) Indiquer le signe algébrique.

(6) Le chapitre 204 « Subventions d'équipement versées » est un chapitre globalisé regroupant les comptes 204 et 2324.

COMMUNE DE GIVORS - COMMUNE DE GIVORS - BP - 2024

III – VOTE DU BUDGET	III
SECTION D'INVESTISSEMENT – DETAIL DES OPERATIONS D'EQUIPEMENT	A2.2

(1) CHAPITRE DES OPERATIONS D'EQUIPEMENT N° : 181
LIBELLE : RENOVATION DES VITRAUX DE L'EGLISE SAINT NICOLAS
AFFERENT A L'AUTORISATION DE PROGRAMME : 181

DEPENSES

Chap. / art. (2)	Libellé	AP votée y compris ajustement	Réalisations cumulées au 01/01/N	RAR N-1	Propositions nouvelles	Vote de l'assemblée
DEPENSES		443 000,00	186 442,85	a	7 000,00	b 7 000,00
20	Immobilisations incorporelles (sauf 204)	0,00	0,00	0,00	0,00	0,00
204	Subventions d'équipement versées (6)	0,00	0,00	0,00	0,00	0,00
21	Immobilisations corporelles	0,00	0,00	0,00	0,00	0,00
22	Immobilisations reçues en affectation	0,00	0,00	0,00	0,00	0,00
23	Immobilisations en cours (sauf 2324)	443 000,00	186 442,85	0,00	7 000,00	7 000,00
2313	Constructions	443 000,00	186 442,85	0,00	7 000,00	7 000,00

FINANCEMENT EXTERNE (pour information) (facultatif)

Chap. / art. (2)	Libellé	Réalisations cumulées affectées à l'opération au 01/01/N	RAR N-1	Propositions nouvelles	Vote de l'assemblée
TOTAL RECETTES AFFECTEES (3)		0,00	c	0,00	d
13	Subventions d'investissement (reçues) (sauf 138)	0,00	0,00	0,00	0,00
16	Emprunts et dettes assimilées (4)	0,00	0,00	0,00	0,00
20	Immobilisations incorporelles (sauf le 204)	0,00	0,00	0,00	0,00
204	Subventions d'équipement versées (6)	0,00	0,00	0,00	0,00
21	Immobilisations corporelles	0,00	0,00	0,00	0,00
22	Immobilisations reçues en affectation	0,00	0,00	0,00	0,00
23	Immobilisations en cours (sauf 2324)	0,00	0,00	0,00	0,00

Solde = (c + d) – (a + b) (5)	-7 000,00
--------------------------------------	------------------

(1) Ouvrir une page par chapitre d'opération.

(2) Détailler les articles utilisés conformément au plan de comptes.

(3) Exceptionnellement, les comptes 20, 204, 21, 22 et 23 sont en recettes réelles en cas de réduction ou d'annulation de mandats donnant lieu à reversement.

(4) Sauf 165, 166 et 16449.

(5) Indiquer le signe algébrique.

(6) Le chapitre 204 « Subventions d'équipement versées » est un chapitre globalisé regroupant les comptes 204 et 2324.

COMMUNE DE GIVORS - COMMUNE DE GIVORS - BP - 2024

III – VOTE DU BUDGET	III
SECTION D'INVESTISSEMENT – DETAIL DES OPERATIONS D'EQUIPEMENT	A2.2

(1) CHAPITRE DES OPERATIONS D'EQUIPEMENT N° : 2101
LIBELLE : CENTRE COMMERCIAL DES VERNES
AFFERENT A L'AUTORISATION DE PROGRAMME : 2101

DEPENSES

Chap. / art. (2)	Libellé	AP votée y compris ajustement	Réalisations cumulées au 01/01/N	RAR N-1	Propositions nouvelles	Vote de l'assemblée
DEPENSES		5 500 000,00	2 134 437,59	a	2 000 000,00	b 2 000 000,00
20	Immobilisations incorporelles (sauf 204)	605 375,65	505 375,65	0,00	100 000,00	100 000,00
2031	Frais d'études	605 375,65	505 375,65	0,00	100 000,00	100 000,00
204	Subventions d'équipement versées (6)	0,00	0,00	0,00	0,00	0,00
21	Immobilisations corporelles	0,00	0,00	0,00	0,00	0,00
22	Immobilisations reçues en affectation	0,00	0,00	0,00	0,00	0,00
23	Immobilisations en cours (sauf 2324)	4 894 624,35	1 629 061,94	0,00	1 900 000,00	1 900 000,00
2313	Constructions	4 889 044,01	1 623 481,60	0,00	1 900 000,00	1 900 000,00
238	Avances commandes immo corporelles	5 580,34	5 580,34	0,00	0,00	0,00

FINANCEMENT EXTERNE (pour information) (facultatif)

Chap. / art. (2)	Libellé	Réalisations cumulées affectées à l'opération au 01/01/N	RAR N-1	Propositions nouvelles	Vote de l'assemblée
TOTAL RECETTES AFFECTEES (3)		0,00	c	0,00	d 0,00
13	Subventions d'investissement (reçues) (sauf 138)	0,00	0,00	0,00	0,00
16	Emprunts et dettes assimilées (4)	0,00	0,00	0,00	0,00
20	Immobilisations incorporelles (sauf le 204)	0,00	0,00	0,00	0,00
204	Subventions d'équipement versées (6)	0,00	0,00	0,00	0,00
21	Immobilisations corporelles	0,00	0,00	0,00	0,00
22	Immobilisations reçues en affectation	0,00	0,00	0,00	0,00
23	Immobilisations en cours (sauf 2324)	0,00	0,00	0,00	0,00

Solde = (c + d) – (a + b) (5)	-2 000 000,00
--------------------------------------	----------------------

(1) Ouvrir une page par chapitre d'opération.

(2) Détailler les articles utilisés conformément au plan de comptes.

(3) Exceptionnellement, les comptes 20, 204, 21, 22 et 23 sont en recettes réelles en cas de réduction ou d'annulation de mandats donnant lieu à reversement.

(4) Sauf 165, 166 et 16449.

(5) Indiquer le signe algébrique.

(6) Le chapitre 204 « Subventions d'équipement versées » est un chapitre globalisé regroupant les comptes 204 et 2324.

COMMUNE DE GIVORS - COMMUNE DE GIVORS - BP - 2024

III – VOTE DU BUDGET	III
SECTION D'INVESTISSEMENT – DETAIL DES OPERATIONS D'EQUIPEMENT	A2.2

(1) CHAPITRE DES OPERATIONS D'EQUIPEMENT N° : 2401
LIBELLE : RESTUCTURATION ECOLE HENRI WALLON
AFFERENT A L'AUTORISATION DE PROGRAMME : 2401

DEPENSES

Chap. / art. (2)	Libellé	AP votée y compris ajustement	Réalisations cumulées au 01/01/N	RAR N-1	Propositions nouvelles	Vote de l'assemblée
DEPENSES		2 750 000,00	0,00	a	1 000 000,00	b
				0,00		1 000 000,00
20	Immobilisations incorporelles (sauf 204)	0,00	0,00	0,00	0,00	0,00
204	Subventions d'équipement versées (6)	0,00	0,00	0,00	0,00	0,00
21	Immobilisations corporelles	0,00	0,00	0,00	0,00	0,00
22	Immobilisations reçues en affectation	0,00	0,00	0,00	0,00	0,00
23	Immobilisations en cours (sauf 2324)	2 750 000,00	0,00	0,00	1 000 000,00	1 000 000,00
2313	Constructions	2 750 000,00	0,00	0,00	1 000 000,00	1 000 000,00

FINANCEMENT EXTERNE (pour information) (facultatif)

Chap. / art. (2)	Libellé	Réalisations cumulées affectées à l'opération au 01/01/N	RAR N-1	Propositions nouvelles	Vote de l'assemblée
TOTAL RECETTES AFFECTEES (3)		0,00	c	0,00	d
			0,00		0,00
13	Subventions d'investissement (reçues) (sauf 138)	0,00	0,00	0,00	0,00
16	Emprunts et dettes assimilées (4)	0,00	0,00	0,00	0,00
20	Immobilisations incorporelles (sauf le 204)	0,00	0,00	0,00	0,00
204	Subventions d'équipement versées (6)	0,00	0,00	0,00	0,00
21	Immobilisations corporelles	0,00	0,00	0,00	0,00
22	Immobilisations reçues en affectation	0,00	0,00	0,00	0,00
23	Immobilisations en cours (sauf 2324)	0,00	0,00	0,00	0,00

Solde = (c + d) – (a + b) (5)	-1 000 000,00
--------------------------------------	----------------------

(1) Ouvrir une page par chapitre d'opération.

(2) Détailler les articles utilisés conformément au plan de comptes.

(3) Exceptionnellement, les comptes 20, 204, 21, 22 et 23 sont en recettes réelles en cas de réduction ou d'annulation de mandats donnant lieu à reversement.

(4) Sauf 165, 166 et 16449.

(5) Indiquer le signe algébrique.

(6) Le chapitre 204 « Subventions d'équipement versées » est un chapitre globalisé regroupant les comptes 204 et 2324.

COMMUNE DE GIVORS - COMMUNE DE GIVORS - BP - 2024

III – VOTE DU BUDGET	III
SECTION D'INVESTISSEMENT – DETAIL DES OPERATIONS D'EQUIPEMENT	A2.2

(1) CHAPITRE DES OPERATIONS D'EQUIPEMENT N° : 2402
LIBELLE : REHABILITATION BATIMENT 2 RUE EUGENE POTTIER
AFFERENT A L'AUTORISATION DE PROGRAMME : 2402

DEPENSES

Chap. / art. (2)	Libellé	AP votée y compris ajustement	Réalisations cumulées au 01/01/N	RAR N-1	Propositions nouvelles	Vote de l'assemblée
DEPENSES		3 500 000,00	0,00	a	0,00	b
					1 570 000,00	1 570 000,00
20	Immobilisations incorporelles (sauf 204)	0,00	0,00	0,00	0,00	0,00
204	Subventions d'équipement versées (6)	0,00	0,00	0,00	0,00	0,00
21	Immobilisations corporelles	0,00	0,00	0,00	0,00	0,00
22	Immobilisations reçues en affectation	0,00	0,00	0,00	0,00	0,00
23	Immobilisations en cours (sauf 2324)	3 500 000,00	0,00	0,00	1 570 000,00	1 570 000,00
2313	Constructions	3 500 000,00	0,00	0,00	1 570 000,00	1 570 000,00

FINANCEMENT EXTERNE (pour information) (facultatif)

Chap. / art. (2)	Libellé	Réalisations cumulées affectées à l'opération au 01/01/N	RAR N-1	Propositions nouvelles	Vote de l'assemblée
TOTAL RECETTES AFFECTEES (3)		0,00	c	0,00	d
				0,00	0,00
13	Subventions d'investissement (reçues) (sauf 138)	0,00	0,00	0,00	0,00
16	Emprunts et dettes assimilées (4)	0,00	0,00	0,00	0,00
20	Immobilisations incorporelles (sauf le 204)	0,00	0,00	0,00	0,00
204	Subventions d'équipement versées (6)	0,00	0,00	0,00	0,00
21	Immobilisations corporelles	0,00	0,00	0,00	0,00
22	Immobilisations reçues en affectation	0,00	0,00	0,00	0,00
23	Immobilisations en cours (sauf 2324)	0,00	0,00	0,00	0,00

Solde = (c + d) – (a + b) (5)	-1 570 000,00
--------------------------------------	----------------------

(1) Ouvrir une page par chapitre d'opération.

(2) Détailler les articles utilisés conformément au plan de comptes.

(3) Exceptionnellement, les comptes 20, 204, 21, 22 et 23 sont en recettes réelles en cas de réduction ou d'annulation de mandats donnant lieu à reversement.

(4) Sauf 165, 166 et 16449.

(5) Indiquer le signe algébrique.

(6) Le chapitre 204 « Subventions d'équipement versées » est un chapitre globalisé regroupant les comptes 204 et 2324.

Envoyé en préfecture le 02/04/2024
Reçu en préfecture le 02/04/2024
Publié le
ID : 069-216900910-20240328-DEL20240328_11-DE



COMMUNE DE GIVORS - COMMUNE DE GIVORS - BP - 2024

III – VOTE DU BUDGET	III
SECTION D'INVESTISSEMENT – DETAIL DES OPERATIONS D'EQUIPEMENT	A2.3

Cet état ne contient pas d'information.

COMMUNE DE GIVORS - COMMUNE DE GIVORS - BP - 2024

III – VOTE DU BUDGET						III
SECTION D'INVESTISSEMENT – RECETTES – DETAIL PAR ARTICLE						A3
Chap. / art. (1)		Pour mémoire, budget précédent (2)	RAR N-1	Propositions nouvelles	Vote de l'assemblée	TOTAL (RAR N-1 + Vote)
TOTAL		6 791 400,85	0,00	10 540 805,00	10 540 805,00	10 540 805,00
		I		II		III = I + II
018	RSA	0,00	0,00	0,00	0,00	0,00
13	Subventions d'investissement (hors 138)	2 431 457,00	0,00	3 503 687,00	3 503 687,00	3 503 687,00
1311	Subv. transf. Etat et établ. nationaux	261 568,00	0,00	109 304,00	109 304,00	109 304,00
1312	Subv. transf. Régions	71 532,00	0,00	45 211,00	45 211,00	45 211,00
13151	Subv. transf. GFP de rattachement	2 726,00	0,00	45 014,00	45 014,00	45 014,00
1321	Subv. non transf. Etat, établ. nationaux	2 017 115,00	0,00	1 346 240,00	1 346 240,00	1 346 240,00
13251	Subv. non transf. GFP de rattachement	32 516,00	0,00	995 418,00	995 418,00	995 418,00
1326	Subv. non transf. Autres E.P.L.	0,00	0,00	90 000,00	90 000,00	90 000,00
1328	Autres subventions d'équip. non transf.	46 000,00	0,00	872 500,00	872 500,00	872 500,00
16	Emprunts et dettes assimilées (hors 1688 non budgétaire) (3)	0,00	0,00	867 113,33	867 113,33	867 113,33
1641	Emprunts en euros	0,00	0,00	567 113,33	567 113,33	567 113,33
16876	Dettes - Autres établ. publics locaux	0,00	0,00	300 000,00	300 000,00	300 000,00
20	Immobilisations incorporelles (sauf 204) (4)	0,00	0,00	0,00	0,00	0,00
204	Subventions d'équipement versées (4) (10)	0,00	0,00	0,00	0,00	0,00
21	Immobilisations corporelles (4)	0,00	0,00	0,00	0,00	0,00
22	Immobilisations reçues en affectation (4)	0,00	0,00	0,00	0,00	0,00
23	Immobilisations en cours (sauf 2324) (4)	0,00	0,00	0,00	0,00	0,00
Total des recettes d'équipement		2 431 457,00	0,00	4 370 800,33	4 370 800,33	4 370 800,33
10	Dotations, fonds divers et réserves (sauf 1068)	528 499,69	0,00	825 000,00	825 000,00	825 000,00
10222	FCTVA	528 499,69	0,00	825 000,00	825 000,00	825 000,00
138	Autres subventions invest. non transf.	0,00	0,00	0,00	0,00	0,00
16	Emprunts et dettes assimilées (16449, 165 et 166)	4 000,00	0,00	12 700,00	12 700,00	12 700,00
165	Dépôts et cautionnements reçus	4 000,00	0,00	12 700,00	12 700,00	12 700,00
18	Cpte de liaison : affectation (BA,régie)	0,00	0,00	0,00	0,00	0,00
26	Participations et créances rattachées	0,00	0,00	0,00	0,00	0,00
27	Autres immobilisations financières	0,00	0,00	0,00	0,00	0,00
024	Produits des cessions d'immobilisations	861 620,00	0,00	534 000,00	534 000,00	534 000,00
Total des recettes financières		1 394 119,69	0,00	1 371 700,00	1 371 700,00	1 371 700,00
45	Chapitres d'opérations pour compte de tiers (5)	30 000,00	0,00	10 000,00	10 000,00	10 000,00
Total des recettes réelles		3 855 576,69	0,00	5 752 500,33	5 752 500,33	5 752 500,33
021	Virement de la section de fonctionnement	805 824,16		1 988 304,67	1 988 304,67	1 988 304,67
040	Opérations ordre transf. entre sections (6) (7) (8)	2 005 000,00		1 800 000,00	1 800 000,00	1 800 000,00
192	Plus ou moins-values sur cession immo.	0,00		0,00	0,00	0,00
28031	Frais d'études	0,00		95 232,80	95 232,80	95 232,80
2804111	Subv. Etat : Bien mobilier, matériel	0,00		117 899,00	117 899,00	117 899,00
28041512	Subv. Grpt : Bâtiments, installations	0,00		47 760,00	47 760,00	47 760,00
28041582	Autres grpts - Bâtiments et installat°	0,00		141 547,00	141 547,00	141 547,00

COMMUNE DE GIVORS - COMMUNE DE GIVORS - BP - 2024

Chap. / art. (1)		Pour mémoire, budget précédent (2)	RAR N-1	Propositions nouvelles	Vote de l'assemblée	TOTAL (RAR N-1 + Vote)
			I		II	III = I + II
2804183	Autres org pub-Proj infrastruct int nat.	0,00		68 639,65	68 639,65	68 639,65
280422	Privé - Bâtiments et installations	0,00		162 610,00	162 610,00	162 610,00
2805	Licences, logiciels, droits similaires	0,00		12 161,40	12 161,40	12 161,40
28121	Plantations d'arbres et d'arbustes	0,00		9 555,88	9 555,88	9 555,88
28128	Autres aménagements de terrains	0,00		24 982,56	24 982,56	24 982,56
281321	Immeubles de rapport	0,00		98 885,46	98 885,46	98 885,46
281351	Bâtiments publics	0,00		18 109,80	18 109,80	18 109,80
28152	Installations de voirie	0,00		23 919,08	23 919,08	23 919,08
281538	Autres réseaux	0,00		12 970,00	12 970,00	12 970,00
2815738	Autre matériel et outillage de voirie	0,00		4 086,89	4 086,89	4 086,89
28158	Autres inst.,matériel,outil. techniques	0,00		106 931,44	106 931,44	106 931,44
28181	Installations générales, aménagt divers	0,00		4 288,00	4 288,00	4 288,00
281828	Autres matériels de transport	0,00		87 343,30	87 343,30	87 343,30
281831	Matériel informatique scolaire	0,00		21 051,96	21 051,96	21 051,96
281838	Autre matériel informatique	0,00		354 823,83	354 823,83	354 823,83
281841	Matériel de bureau et mobilier scolaire	0,00		27 555,81	27 555,81	27 555,81
281848	Autres matériels de bureau et mobiliers	0,00		75 201,18	75 201,18	75 201,18
28185	Matériel de téléphonie	0,00		7 792,00	7 792,00	7 792,00
28188	Autres immo. corporelles	2 005 000,00		276 652,96	276 652,96	276 652,96
041	Opérations patrimoniales (9)	125 000,00		1 000 000,00	1 000 000,00	1 000 000,00
2031	Frais d'études	0,00		1 000 000,00	1 000 000,00	1 000 000,00
275	Dépôts et cautionnements versés	125 000,00		0,00	0,00	0,00
Total des recettes d'ordre		2 935 824,16		4 788 304,67	4 788 304,67	4 788 304,67

(1) Détailler les articles utilisés conformément au plan de comptes.

(2) Voir état I-B pour le contenu du budget précédent.

(3) Sauf 165, 166 et 16449.

(4) Exceptionnellement, les comptes 20, 204, 21, 22 et 23 sont en recettes réelles en cas de réduction ou d'annulation de mandats donnant lieu à reversement.

(5) Voir l'annexe IV-B5 pour le détail des opérations pour compte de tiers.

(6) Cf. définition du chapitre des opérations d'ordre (RI 040 = DF 042).

(7) Les comptes 15, 29, 39, 49 et 59 peuvent figurer dans le détail du chapitre si la collectivité a opté pour le régime des provisions budgétaires, conformément aux dispositions législatives et réglementaires applicables.

(8) Aucune prévision budgétaire ne doit figurer à l'article 192 (cf. chapitre 024 « produit des cessions d'immobilisations »).

(9) Cf. définition du chapitre des opérations d'ordre (DI 041 = RI 041).

(10) Le chapitre 204 « Subventions d'équipement versées » est un chapitre globalisé regroupant les comptes 204 et 2324.

COMMUNE DE GIVORS - COMMUNE DE GIVORS - BP - 2024

III – VOTE DU BUDGET	III
SECTION DE FONCTIONNEMENT – VUE D'ENSEMBLE – AE NOUVELLES ET CREDITS DE L'EXERCICE	B

DEPENSES

Chap.	Libellé	Pour mémoire, budget précédent (1)	RAR N-1 I	Vote de l'assemblée sur les AE lors de la séance budgétaire (2)	Propositions nouvelles	Vote de l'assemblée II	Pour information, dépenses gérées dans le cadre d'une AE	Pour information, dépenses gérées hors AE	TOTAL (RAR N-1 + Vote) III = I + II
TOTAL		31 384 785,64	0,00	0,00	31 353 306,18	31 353 306,18	0,00	31 353 306,18	31 353 306,18
011	Charges à caractère général (3)	8 072 246,69	0,00	0,00	7 126 910,20	7 126 910,20	0,00	7 126 910,20	7 126 910,20
012	Charges de personnel et frais assimilés (3)	17 401 158,15	0,00		17 384 783,00	17 384 783,00		17 384 783,00	17 384 783,00
014	Atténuations de produits	0,00	0,00		0,00	0,00		0,00	0,00
016	APA	0,00	0,00	0,00	0,00	0,00	0,00	0,00	0,00
017	RSA / Régularisations de RMI	0,00	0,00	0,00	0,00	0,00	0,00	0,00	0,00
65	Autres charges de gestion courante (sauf 6586) (3)	2 850 556,64	0,00	0,00	2 967 308,31	2 967 308,31	0,00	2 967 308,31	2 967 308,31
6586	Frais fonctionnement des groupes d'élus	0,00	0,00		0,00	0,00		0,00	0,00
Total des dépenses de gestion des services		28 323 961,48	0,00	0,00	27 479 001,51	27 479 001,51	0,00	27 479 001,51	27 479 001,51
66	Charges financières	0,00	0,00		0,00	0,00		0,00	0,00
67	Charges spécifiques (3)	238 000,00	0,00		83 000,00	83 000,00		83 000,00	83 000,00
68	Dotations aux provisions, dépréciations (semi-budgétaires) (3)	12 000,00			3 000,00	3 000,00		3 000,00	3 000,00
022	Dépenses imprévues (dans le cadre d'une AE)			0,00					
Total des dépenses financières		250 000,00	0,00	0,00	86 000,00	86 000,00		86 000,00	86 000,00
Total des dépenses réelles		28 573 961,48	0,00	0,00	27 565 001,51	27 565 001,51	0,00	27 565 001,51	27 565 001,51
023	Virement à la section d'investissement	805 824,16			1 988 304,67	1 988 304,67		1 988 304,67	1 988 304,67
042	Opérations ordre transf. entre sections (4)	2 005 000,00			1 800 000,00	1 800 000,00		1 800 000,00	1 800 000,00
043	Opérations ordre intérieur de la section	0,00			0,00	0,00		0,00	0,00
Total des dépenses d'ordre		2 810 824,16			3 788 304,67	3 788 304,67		3 788 304,67	3 788 304,67

D002 Résultat reporté ou anticipé (5)	0,00
--	-------------

Total des dépenses de fonctionnement cumulées	31 353 306,18
--	----------------------

(1) Voir état I-B pour le contenu du budget précédent.

(2) Il s'agit des AE nouvelles qui sont votées lors de la séance d'adoption du budget. Cela concerne les AE relatives à de nouveaux engagements pluriannuels mais également les AE modifiant un stock d'AE existant.

COMMUNE DE GIVORS - COMMUNE DE GIVORS - BP - 2024

(3) Hors dépenses imputées aux chapitres 016 et 017.

(4) Les comptes 68 peuvent figurer dans le détail du chapitre si la collectivité a opté pour le régime des provisions budgétaires, conformément aux dispositions législatives et réglementaires applicables.

(5) Inscrire en cas de reprise des résultats de l'exercice précédent (après vote du compte administratif) ou si reprise anticipée des résultats.

Envoyé en préfecture le 02/04/2024

Reçu en préfecture le 02/04/2024

Publié le



ID : 069-216900910-20240328-DEL20240328_11-DE

COMMUNE DE GIVORS - COMMUNE DE GIVORS - BP - 2024

III – VOTE DU BUDGET	III
SECTION DE FONCTIONNEMENT – VUE D'ENSEMBLE	B

RECETTES

Chap.	Libellé	Pour mémoire, budget précédent (1)	RAR N-1 I	Propositions nouvelles	Vote de l'assemblée II	Total (RAR N-1 + Vote) III = I + II
TOTAL		30 795 178,00	0,00	30 154 638,00	30 154 638,00	30 154 638,00
013	Atténuations de charges (2)	245 000,00	0,00	52 200,00	52 200,00	52 200,00
016	APA	0,00	0,00	0,00	0,00	0,00
017	RSA / Régularisations de RMI	0,00	0,00	0,00	0,00	0,00
70	Prod. services, domaine, ventes diverses	978 051,00	0,00	1 089 775,00	1 089 775,00	1 089 775,00
73	Impôts et taxes (sauf 731)	6 955 290,00	0,00	6 951 781,00	6 951 781,00	6 951 781,00
731	Fiscalité locale	12 661 015,00	0,00	12 093 860,00	12 093 860,00	12 093 860,00
74	Dotations et participations (2)	8 965 752,00	0,00	9 326 999,00	9 326 999,00	9 326 999,00
75	Autres produits de gestion courante (2)	431 070,00	0,00	484 023,00	484 023,00	484 023,00
Total des recettes de gestion des services		30 236 178,00	0,00	29 998 638,00	29 998 638,00	29 998 638,00
76	Produits financiers	0,00	0,00	6 000,00	6 000,00	6 000,00
77	Produits spécifiques (2)	0,00	0,00	0,00	0,00	0,00
78	Reprises amort., dépréciations, prov. (semi-budgétaires) (2)	116 000,00	0,00	0,00	0,00	0,00
Total des recettes financières		116 000,00	0,00	6 000,00	6 000,00	6 000,00
Total des recettes réelles		30 352 178,00	0,00	30 004 638,00	30 004 638,00	30 004 638,00
042	Opérations ordre transf. entre sections (3) (4) (5)	443 000,00	0,00	150 000,00	150 000,00	150 000,00
043	Opérations ordre intérieur de la section (6)	0,00	0,00	0,00	0,00	0,00
Total des recettes d'ordre		443 000,00	0,00	150 000,00	150 000,00	150 000,00

R002 Résultat reporté ou anticipé (7)	1 198 668,18
--	---------------------

Total des recettes de fonctionnement cumulées	31 353 306,18
--	----------------------

(1) Voir état I-B pour le contenu du budget précédent.

(2) Hors recettes imputées aux chapitres 016 et 017.

(3) Cf. définition du chapitre des opérations d'ordre (RF 042 = DI 040).

(4) Les comptes 78 peuvent figurer dans le détail du chapitre si la collectivité a opté pour le régime des provisions budgétaires, conformément aux dispositions législatives et réglementaires applicables.

(5) Aucune prévision budgétaire ne doit figurer aux articles 775 et 776 (cf. chapitre 024 « produit des cessions d'immobilisations »).

(6) Chapitre destiné à retracer les opérations particulières telles que les opérations de stocks ou liées à la tenue d'un inventaire permanent simplifié.

(7) Inscrire en cas de reprise des résultats de l'exercice précédent (après vote du compte administratif) ou si reprise anticipée des résultats.

COMMUNE DE GIVORS - COMMUNE DE GIVORS - BP - 2024

III – VOTE DU BUDGET								III
SECTION DE FONCTIONNEMENT – DEPENSES – DETAIL PAR ARTICLE								B1

Chap. / art. (1)	Libellé	Pour mémoire, budget précédent (2)	RAR N-1 I	Vote de l'assemblée sur les AE lors de la séance budgétaire (3)	Propositions nouvelles	Vote de l'assemblée II	Pour information Crédits gérés dans le cadre d'une AE	Pour information Crédits gérés hors AE	TOTAL (RAR N-1 + Vote) III = I + II
TOTAL		31 384 785,64	0,00	0,00	31 353 306,18	31 353 306,18	0,00	31 353 306,18	31 353 306,18
011	Charges à caractère général (4)	8 072 246,69	0,00	0,00	7 126 910,20	7 126 910,20	0,00	7 126 910,20	7 126 910,20
6042	Achats de prestations de services	1 608 274,40	0,00		1 086 633,00	1 086 633,00	0,00	1 086 633,00	1 086 633,00
6045	Achats études et prestations de services	15 850,00	0,00		8 000,00	8 000,00	0,00	8 000,00	8 000,00
60611	Eau et assainissement	167 600,00	0,00		198 791,00	198 791,00	0,00	198 791,00	198 791,00
60612	Energie - Electricité	1 438 517,22	0,00		1 063 552,00	1 063 552,00	0,00	1 063 552,00	1 063 552,00
60613	Chauffage urbain	374 785,00	0,00		378 333,00	378 333,00	0,00	378 333,00	378 333,00
60621	Combustibles	14 584,00	0,00		13 000,00	13 000,00	0,00	13 000,00	13 000,00
60622	Carburants	85 100,00	0,00		81 200,00	81 200,00	0,00	81 200,00	81 200,00
60623	Alimentation	55 827,13	0,00		63 100,00	63 100,00	0,00	63 100,00	63 100,00
60628	Autres fournitures non stockées	499 672,33	0,00		135 600,00	135 600,00	0,00	135 600,00	135 600,00
60631	Fournitures d'entretien	18 994,80	0,00		15 000,00	15 000,00	0,00	15 000,00	15 000,00
60632	Fournitures de petit équipement	217 257,24	0,00		197 008,00	197 008,00	0,00	197 008,00	197 008,00
60633	Fournitures de voirie	2 963,00	0,00		3 000,00	3 000,00	0,00	3 000,00	3 000,00
60636	Habillement et vêtements de travail	44 650,00	0,00		38 300,00	38 300,00	0,00	38 300,00	38 300,00
6064	Fournitures administratives	34 500,00	0,00		29 100,00	29 100,00	0,00	29 100,00	29 100,00
6065	Livres, disq., cass. (biblio. Médiat.)	55 651,42	0,00		50 000,00	50 000,00	0,00	50 000,00	50 000,00
60668	Autres produits pharmaceutiques	2 826,10	0,00		4 200,00	4 200,00	0,00	4 200,00	4 200,00
6067	Fournitures scolaires	86 105,80	0,00		91 512,00	91 512,00	0,00	91 512,00	91 512,00
6068	Autres matières et fournitures	20 258,50	0,00		12 500,00	12 500,00	0,00	12 500,00	12 500,00
611	Contrats de prestations de services	469 474,62	0,00		833 968,00	833 968,00	0,00	833 968,00	833 968,00
6132	Locations immobilières	2 000,00	0,00		47 600,00	47 600,00	0,00	47 600,00	47 600,00
61351	Matériel roulant	20 000,00	0,00		18 000,00	18 000,00	0,00	18 000,00	18 000,00
61358	Autres	115 922,45	0,00		110 200,00	110 200,00	0,00	110 200,00	110 200,00
614	Charges locatives et de copropriété	129 600,00	0,00		154 347,00	154 347,00	0,00	154 347,00	154 347,00
61521	Entretien terrains	113 110,00	0,00		83 500,00	83 500,00	0,00	83 500,00	83 500,00
615221	Entretien, réparations bâtiments publics	227 088,00	0,00		268 620,00	268 620,00	0,00	268 620,00	268 620,00
615228	Entretien, réparations autres bâtiments	225,00	0,00		0,00	0,00	0,00	0,00	0,00
615231	Entretien, réparations voiries	31 153,00	0,00		45 000,00	45 000,00	0,00	45 000,00	45 000,00
61551	Entretien matériel roulant	23 000,00	0,00		25 000,00	25 000,00	0,00	25 000,00	25 000,00
61558	Entretien autres biens mobiliers	54 073,66	0,00		38 400,00	38 400,00	0,00	38 400,00	38 400,00
6156	Maintenance	347 592,38	0,00		297 750,00	297 750,00	0,00	297 750,00	297 750,00
6161	Multirisques	177 082,00	0,00		227 887,00	227 887,00	0,00	227 887,00	227 887,00

COMMUNE DE GIVORS - COMMUNE DE GIVORS - BP - 2024

Chap. / art. (1)	Libellé	Pour mémoire, budget précédent (2)	RAR N-1 I	Vote de l'assemblée sur les AE lors de la séance budgétaire (3)	Propositions nouvelles	Vote de l'assemblée II	Pour information Crédits gérés dans le cadre d'une AE	Pour information Crédits gérés hors AE	TOTAL (RAR N-1 + Vote) III = I + II
617	Etudes et recherches	76 646,00	0,00		45 000,00	45 000,00	0,00	45 000,00	45 000,00
6182	Documentation générale et technique	23 411,20	0,00		20 600,00	20 600,00	0,00	20 600,00	20 600,00
6184	Versements à des organismes de formation	80 100,00	0,00		80 200,00	80 200,00	0,00	80 200,00	80 200,00
6185	Frais de colloques et de séminaires	500,00	0,00		300,00	300,00	0,00	300,00	300,00
6188	Autres frais divers	11 751,00	0,00		14 360,00	14 360,00	0,00	14 360,00	14 360,00
62261	Honoraires médicaux et paramédicaux	100,00	0,00		100,00	100,00	0,00	100,00	100,00
62268	Autres honoraires, conseils	19 300,00	0,00		32 990,00	32 990,00	0,00	32 990,00	32 990,00
6227	Frais d'actes et de contentieux	33 700,00	0,00		31 000,00	31 000,00	0,00	31 000,00	31 000,00
6228	Divers	69 804,00	0,00		51 800,00	51 800,00	0,00	51 800,00	51 800,00
6231	Annonces et insertions	18 310,00	0,00		14 500,00	14 500,00	0,00	14 500,00	14 500,00
6232	Fêtes et cérémonies	17 073,18	0,00		5 000,00	5 000,00	0,00	5 000,00	5 000,00
6234	Réceptions	46 670,00	0,00		37 500,00	37 500,00	0,00	37 500,00	37 500,00
6236	Catalogues et imprimés	90 872,00	0,00		91 200,00	91 200,00	0,00	91 200,00	91 200,00
6238	Divers	36 694,00	0,00		27 766,00	27 766,00	0,00	27 766,00	27 766,00
6245	Transports de personnes extérieures	157 574,60	0,00		143 200,00	143 200,00	0,00	143 200,00	143 200,00
6247	Transports collectifs	0,00	0,00		0,00	0,00	0,00	0,00	0,00
6251	Voyages, déplacements et missions	10 800,00	0,00		10 000,00	10 000,00	0,00	10 000,00	10 000,00
6261	Frais d'affranchissement	48 000,00	0,00		45 000,00	45 000,00	0,00	45 000,00	45 000,00
6262	Frais de télécommunications	126 626,00	0,00		105 828,00	105 828,00	0,00	105 828,00	105 828,00
627	Services bancaires et assimilés	1 500,00	0,00		1 700,00	1 700,00	0,00	1 700,00	1 700,00
6281	Concours divers (cotisations)	13 647,84	0,00		14 780,00	14 780,00	0,00	14 780,00	14 780,00
6283	Frais de nettoyage des locaux	568 080,00	0,00		560 000,00	560 000,00	0,00	560 000,00	560 000,00
62876	Remb. frais à un GFP de rattachement	36 004,50	0,00		36 600,00	36 600,00	0,00	36 600,00	36 600,00
6288	Autres services extérieurs	22 388,00	0,00		32 675,20	32 675,20	0,00	32 675,20	32 675,20
63512	Taxes foncières	76 650,00	0,00		80 310,00	80 310,00	0,00	80 310,00	80 310,00
63513	Autres impôts locaux	22 950,00	0,00		15 000,00	15 000,00	0,00	15 000,00	15 000,00
6355	Taxes et impôts sur les véhicules	500,00	0,00		500,00	500,00	0,00	500,00	500,00
637	Autres impôts, taxes (autres organismes)	8 856,32	0,00		9 900,00	9 900,00	0,00	9 900,00	9 900,00
012	Charges de personnel et frais assimilés (4) (5)	17 401 158,15	0,00		17 384 783,00	17 384 783,00		17 384 783,00	17 384 783,00
6216	Personnel affecté par GFP rattachement	0,00	0,00		0,00	0,00		0,00	0,00
6218	Autre personnel extérieur	10 818,59	0,00		0,00	0,00		0,00	0,00
6331	Versement mobilité	193 069,09	0,00		205 557,07	205 557,07		205 557,07	205 557,07
6332	Cotisations versées au F.N.A.L.	50 115,11	0,00		51 386,97	51 386,97		51 386,97	51 386,97
6333	Particip. employeurs format. prof. cont.	128,05	0,00		0,00	0,00		0,00	0,00
6336	Cotisations CNFPT et CDGFPT	211 245,98	0,00		222 266,81	222 266,81		222 266,81	222 266,81
64111	Rémunération principale titulaires	6 763 076,91	0,00		6 158 414,83	6 158 414,83		6 158 414,83	6 158 414,83

COMMUNE DE GIVORS - COMMUNE DE GIVORS - BP - 2024

Chap. / art. (1)	Libellé	Pour mémoire, budget précédent (2)	RAR N-1 I	Vote de l'assemblée sur les AE lors de la séance budgétaire (3)	Propositions nouvelles	Vote de l'assemblée II	Pour information Crédits gérés dans le cadre d'une AE	Pour information Crédits gérés hors AE	TOTAL (RAR N-1 + Vote) III = I + II
64112	SFT, indemnité de résidence	153 703,63	0,00		157 792,01	157 792,01		157 792,01	157 792,01
64113	NBI	99 201,56	0,00		104 188,78	104 188,78		104 188,78	104 188,78
64118	Autres indemnités	1 561 687,80	0,00		1 478 148,75	1 478 148,75		1 478 148,75	1 478 148,75
64131	Rémunérations	3 135 396,06	0,00		3 305 394,88	3 305 394,88		3 305 394,88	3 305 394,88
64132	SFT, indemnité de résidence	76 392,58	0,00		74 114,62	74 114,62		74 114,62	74 114,62
64138	Primes et autres indemnités	445 116,14	0,00		717 752,86	717 752,86		717 752,86	717 752,86
64168	Autres emplois aidés	21 468,73	0,00		0,00	0,00		0,00	0,00
6417	Rémunérations des apprentis	46 500,00	0,00		54 406,08	54 406,08		54 406,08	54 406,08
6451	Cotisations à l'U.R.S.S.A.F.	2 153 559,91	0,00		2 249 042,21	2 249 042,21		2 249 042,21	2 249 042,21
6453	Cotisations aux caisses de retraites	2 199 002,16	0,00		2 144 811,29	2 144 811,29		2 144 811,29	2 144 811,29
6454	Cotisations aux A.S.S.E.D.I.C.	147 696,66	0,00		164 919,00	164 919,00		164 919,00	164 919,00
6455	Cotisations pour assurance du personnel	62 096,47	0,00		63 353,76	63 353,76		63 353,76	63 353,76
6458	Cotis. aux autres organismes sociaux	26 233,34	0,00		25 293,11	25 293,11		25 293,11	25 293,11
6474	Versement aux autres oeuvres sociales	0,00	0,00		80 000,00	80 000,00		80 000,00	80 000,00
6475	Médecine du travail, pharmacie	35 121,75	0,00		32 096,91	32 096,91		32 096,91	32 096,91
6478	Autres charges sociales diverses	9 527,63	0,00		95 843,06	95 843,06		95 843,06	95 843,06
014	Atténuations de produits	0,00	0,00		0,00	0,00		0,00	0,00
016	APA	0,00	0,00	0,00	0,00	0,00	0,00	0,00	0,00
017	RSA / Régularisations de RMI	0,00	0,00	0,00	0,00	0,00	0,00	0,00	0,00
65	Autres charges de gestion courante (sauf le 6586) (4)	2 850 556,64	0,00	0,00	2 967 308,31	2 967 308,31	0,00	2 967 308,31	2 967 308,31
65131	Bourses	55 366,00	0,00		50 100,00	50 100,00	0,00	50 100,00	50 100,00
65311	Indemnités de fonction	236 000,00	0,00		241 751,00	241 751,00	0,00	241 751,00	241 751,00
65312	Frais de mission et de déplacement	1 500,00	0,00		3 000,00	3 000,00	0,00	3 000,00	3 000,00
65313	Cotisations de retraite	15 800,00	0,00		18 937,00	18 937,00	0,00	18 937,00	18 937,00
65314	Cotis. sécurité sociale - part patronale	24 600,00	0,00		25 230,00	25 230,00	0,00	25 230,00	25 230,00
65315	Formation	15 000,00	0,00		10 000,00	10 000,00	0,00	10 000,00	10 000,00
65316	Frais de représentation du maire	5 000,00	0,00		4 500,00	4 500,00	0,00	4 500,00	4 500,00
6541	Créances admises en non-valeur	10 000,00	0,00		12 000,00	12 000,00	0,00	12 000,00	12 000,00
6542	Créances éteintes	43 000,00	0,00		10 000,00	10 000,00	0,00	10 000,00	10 000,00
65568	Autres contributions	30 500,00	0,00		5 000,00	5 000,00	0,00	5 000,00	5 000,00
6558	Autres contributions obligatoires	116 707,00	0,00		113 784,31	113 784,31	0,00	113 784,31	113 784,31
65731	Subv. fonct. état	5 000,00	0,00		3 000,00	3 000,00	0,00	3 000,00	3 000,00
657341	Subv. fonct. communes membres du GFP	33 876,00	0,00		38 000,00	38 000,00	0,00	38 000,00	38 000,00
657362	Subv. Fonct. BA/régies	863 000,00	0,00		0,00	0,00	0,00	0,00	0,00
657363	Subv.Fonct. CCAS/CIAS	0,00	0,00		1 118 000,00	1 118 000,00	0,00	1 118 000,00	1 118 000,00

COMMUNE DE GIVORS - COMMUNE DE GIVORS - BP - 2024

Chap. / art. (1)	Libellé	Pour mémoire, budget précédent (2)	RAR N-1 I	Vote de l'assemblée sur les AE lors de la séance budgétaire (3)	Propositions nouvelles	Vote de l'assemblée II	Pour information Crédits gérés dans le cadre d'une AE	Pour information Crédits gérés hors AE	TOTAL (RAR N-1 + Vote) III = I + II
65741	Subv. de fonctionnement aux ménages	7 000,00	0,00		3 000,00	3 000,00	0,00	3 000,00	3 000,00
65748	Subv.fonct.autres personnes droit privé	1 275 000,00	0,00		1 263 320,00	1 263 320,00	0,00	1 263 320,00	1 263 320,00
65811	Droits d'utilisat° - informatique nuage	28 000,00	0,00		23 240,00	23 240,00	0,00	23 240,00	23 240,00
65818	Autres	15 900,00	0,00		18 936,00	18 936,00	0,00	18 936,00	18 936,00
6583	Int. moratoires et pénalités sur marchés	200,00	0,00		200,00	200,00	0,00	200,00	200,00
65888	Autres	69 107,64	0,00		5 310,00	5 310,00	0,00	5 310,00	5 310,00
6586	Frais fonctionnement des groupes d'élus	0,00	0,00		0,00	0,00		0,00	0,00
Total des dépenses de gestion des services		28 323 961,48	0,00	0,00	27 479 001,51	27 479 001,51	0,00	27 479 001,51	27 479 001,51
66	Charges financières	0,00	0,00		0,00	0,00		0,00	0,00
67	Charges spécifiques (4)	238 000,00	0,00		83 000,00	83 000,00		83 000,00	83 000,00
673	Titres annulés (sur exercices antérieurs)	238 000,00	0,00		83 000,00	83 000,00		83 000,00	83 000,00
68	Dotations aux provisions, dépréciations (semi-budgétaires) (4)	12 000,00			3 000,00	3 000,00		3 000,00	3 000,00
6815	Dot. prov. pour risques fonct. courant	0,00			3 000,00	3 000,00		3 000,00	3 000,00
6817	Dot. prov. dépréc. actifs circulants	12 000,00			0,00	0,00		0,00	0,00
022	Dépenses imprévues (dans le cadre d'une AE)			0,00					
Total des charges financières et spécifiques		250 000,00	0,00	0,00	86 000,00	86 000,00		86 000,00	86 000,00
Total des dépenses réelles		28 573 961,48	0,00	0,00	27 565 001,51	27 565 001,51	0,00	27 565 001,51	27 565 001,51
023	Virement à la section d'investissement	805 824,16			1 988 304,67	1 988 304,67		1 988 304,67	1 988 304,67
042	Opérations ordre transf. entre sections (6) (7) (8)	2 005 000,00			1 800 000,00	1 800 000,00		1 800 000,00	1 800 000,00
6761	Différences sur réalisations (positives)	0,00			0,00	0,00		0,00	0,00
6811	Dot. amort. immos incorporelles	2 005 000,00			1 800 000,00	1 800 000,00		1 800 000,00	1 800 000,00
043	Opérations ordre intérieur de la section (7) (9)	0,00			0,00	0,00		0,00	0,00
Total des dépenses d'ordre		2 810 824,16			3 788 304,67	3 788 304,67		3 788 304,67	3 788 304,67

Détail du calcul des ICNE au compte 66112 (10)

Montant des ICNE de l'exercice	0,00
--------------------------------	------

COMMUNE DE GIVORS - COMMUNE DE GIVORS - BP - 2024

Montant des ICNE de l'exercice N-1	0,00
= Différence ICNE N – ICNE N-1	0,00

(1) Détailler les articles utilisés conformément au plan de comptes.

(2) Voir état I-B pour le contenu du budget précédent.

(3) Il s'agit des AE nouvelles qui sont votées lors de la séance d'adoption du budget. Cela concerne les AE relatives à de nouveaux engagements pluriannuels mais également les AE modifiant un stock d'AE existant.

(4) Hors dépenses imputées aux chapitres 016 et 017.

(5) Les dépenses de frais de personnel sont exclues des autorisations d'engagement.

(6) Les comptes 68 peuvent figurer dans le détail du chapitre si la collectivité a opté pour le régime des provisions budgétaires, conformément aux dispositions législatives et réglementaires applicables.

(7) Cf. définitions des chapitres des opérations d'ordre (DF 042 = RI 040) (DF 043 = RF 043).

(8) Aucune prévision budgétaire ne doit figurer aux articles 675 et 676 (cf. chapitre 024 « produit des cessions d'immobilisations »).

(9) Chapitre destiné à retracer les opérations particulières telles que les opérations de stocks ou liées à la tenue d'un inventaire permanent.

(10) Si le montant des ICNE de l'exercice est inférieur au montant de l'exercice N-1, le montant du compte 66112 sera négatif.

COMMUNE DE GIVORS - COMMUNE DE GIVORS - BP - 2024

III – VOTE DU BUDGET						III
SECTION DE FONCTIONNEMENT – RECETTES – DETAIL PAR ARTICLE						B2
Chap / art. (1)	Libellé	Pour mémoire, budget précédent (2)	RAR N-1 I	Propositions nouvelles	Vote de l'assemblée II	Total (RAR N-1 + Vote) III = I + II
	TOTAL	30 795 178,00	0,00	30 154 638,00	30 154 638,00	30 154 638,00
013	Atténuations de charges (3)	245 000,00	0,00	52 200,00	52 200,00	52 200,00
6419	Remboursements rémunérations personnel	170 000,00	0,00	52 200,00	52 200,00	52 200,00
6479	Rembourst sur autres charges sociales	75 000,00	0,00	0,00	0,00	0,00
016	APA	0,00	0,00	0,00	0,00	0,00
017	RSA / Régularisations de RMI	0,00	0,00	0,00	0,00	0,00
70	Prod. services, domaine, ventes diverses	978 051,00	0,00	1 089 775,00	1 089 775,00	1 089 775,00
70311	Concessions cimetières (produit net)	45 000,00	0,00	40 000,00	40 000,00	40 000,00
70322	Stationnement, location dom. portuaire	12,00	0,00	0,00	0,00	0,00
70323	Red. occupation dom. public	8 640,00	0,00	11 000,00	11 000,00	11 000,00
70383	Redevance de stationnement	4 510,00	0,00	6 000,00	6 000,00	6 000,00
7062	Redevances services à caractère culturel	100 000,00	0,00	100 000,00	100 000,00	100 000,00
70631	Redevances services à caractère sportif	40 000,00	0,00	68 000,00	68 000,00	68 000,00
70632	Redevances services à caractère loisir	0,00	0,00	129 500,00	129 500,00	129 500,00
7066	Redevances services à caractère social	649 850,00	0,00	131 000,00	131 000,00	131 000,00
7067	Redev. services périscolaires et enseign	0,00	0,00	420 000,00	420 000,00	420 000,00
70843	Mise à dispo personnel CCAS/CIAS	0,00	0,00	85 000,00	85 000,00	85 000,00
70848	Mise à dispo personnel autres organismes	32 434,00	0,00	13 000,00	13 000,00	13 000,00
70873	Remb. frais par le CCAS/CIAS	0,00	0,00	0,00	0,00	0,00
70876	Remb. frais par le GFP de rattachement	25 500,00	0,00	17 000,00	17 000,00	17 000,00
70878	Remb. frais par des tiers	72 105,00	0,00	69 275,00	69 275,00	69 275,00
73	Impôts et taxes (sauf 731)	6 955 290,00	0,00	6 951 781,00	6 951 781,00	6 951 781,00
73211	Attribution de compensation	6 025 934,00	0,00	6 026 000,00	6 026 000,00	6 026 000,00
73212	Dotation de solidarité communautaire	928 575,00	0,00	925 000,00	925 000,00	925 000,00
73221	FNGIR	781,00	0,00	781,00	781,00	781,00
731	Fiscalité locale	12 661 015,00	0,00	12 093 860,00	12 093 860,00	12 093 860,00
73111	Impôts directs locaux	10 642 507,00	0,00	11 000 000,00	11 000 000,00	11 000 000,00
73118	Autres contributions directes	0,00	0,00	0,00	0,00	0,00
73123	Taxe com add droit mut ou pub foncière	640 000,00	0,00	400 000,00	400 000,00	400 000,00
73132	Taxe sur les pylônes électriques	141 436,00	0,00	151 000,00	151 000,00	151 000,00
73141	Taxe sur la conso. finale d'électricité	340 000,00	0,00	351 523,00	351 523,00	351 523,00
73174	Taxe locale sur la publicité extérieure	170 000,00	0,00	191 337,00	191 337,00	191 337,00
7318	Autres	727 072,00	0,00	0,00	0,00	0,00
74	Dotations et participations (3)	8 965 752,00	0,00	9 326 999,00	9 326 999,00	9 326 999,00
74111	Dotation forfaitaire des communes	2 627 000,00	0,00	2 680 000,00	2 680 000,00	2 680 000,00
741123	DSU des communes	4 067 000,00	0,00	4 218 000,00	4 218 000,00	4 218 000,00
744	FCTVA	48 400,00	0,00	40 000,00	40 000,00	40 000,00

COMMUNE DE GIVORS - COMMUNE DE GIVORS - BP - 2024

Chap / art. (1)	Libellé	Pour mémoire, budget précédent (2)	RAR N-1 I	Propositions nouvelles	Vote de l'assemblée II	Total (RAR N-1 + Vote) III = I + II
74718	Autres participations Etat	173 579,00	0,00	201 820,00	201 820,00	201 820,00
7472	Participation régions	34 000,00	0,00	48 000,00	48 000,00	48 000,00
7473	Participation départements	46 000,00	0,00	35 000,00	35 000,00	35 000,00
74751	Participation GFP de rattachement	293 211,00	0,00	304 552,00	304 552,00	304 552,00
7476	Sécurité sociale, organism. Mutualistes	0,00	0,00	0,00	0,00	0,00
747818	Autres	136 620,00	0,00	62 500,00	62 500,00	62 500,00
7478211	Participation Etat	500,00	0,00	0,00	0,00	0,00
7478222	Participation Caisses alloc. familiales	795 251,00	0,00	0,00	0,00	0,00
7478223	Organismes régis par Code mutualité	0,00	0,00	0,00	0,00	0,00
747888	Autres	98 691,00	0,00	953 080,00	953 080,00	953 080,00
74833	Etat-Compens.exonération taxes foncières	0,00	0,00	728 945,00	728 945,00	728 945,00
748388	Autres	600 000,00	0,00	0,00	0,00	0,00
7484	Dotation de recensement	3 500,00	0,00	3 802,00	3 802,00	3 802,00
7485	Dotation pour les titres sécurisés	5 500,00	0,00	51 300,00	51 300,00	51 300,00
74888	Autres	36 500,00	0,00	0,00	0,00	0,00
75	Autres produits de gestion courante (3)	431 070,00	0,00	484 023,00	484 023,00	484 023,00
752	Revenus des immeubles	389 952,00	0,00	460 761,00	460 761,00	460 761,00
75814	Redevance sur l'énergie hydraulique	590,00	0,00	500,00	500,00	500,00
7584	Recouvr./créances admises en non valeur	0,00	0,00	0,00	0,00	0,00
75888	Autres	40 528,00	0,00	22 762,00	22 762,00	22 762,00
Total des recettes de gestion des services		30 236 178,00	0,00	29 998 638,00	29 998 638,00	29 998 638,00
76	Produits financiers	0,00	0,00	6 000,00	6 000,00	6 000,00
761	Produits de participations	0,00	0,00	6 000,00	6 000,00	6 000,00
77	Produits spécifiques (3)	0,00	0,00	0,00	0,00	0,00
773	Mandats annulés (exercices antérieurs)	0,00	0,00	0,00	0,00	0,00
775	Produits des cessions d'immobilisations	0,00	0,00	0,00	0,00	0,00
78	Reprises amort., dépréciations, prov. (semi-budgétaires) (3)	116 000,00		0,00	0,00	0,00
7815	Rep. prov. charges fonctionnt courant	116 000,00		0,00	0,00	0,00
Total des recettes réelles		30 352 178,00	0,00	30 004 638,00	30 004 638,00	30 004 638,00
042	Opérations ordre transf. entre sections (4) (5) (6)	443 000,00		150 000,00	150 000,00	150 000,00
777	Rec... subv inv transférées cpte résultat	443 000,00		150 000,00	150 000,00	150 000,00
043	Opérations ordre intérieur de la section (4) (7)	0,00		0,00	0,00	0,00
Total des recettes d'ordre		443 000,00		150 000,00	150 000,00	150 000,00

Détail du calcul de la taxe départementale de publicité foncière pour les collectivités dites « surfiscalisées » (compte 73121) (8)

Montant brut	0,00
Compensation	0,00
Montant net	0,00

COMMUNE DE GIVORS - COMMUNE DE GIVORS - BP - 2024

Détail du calcul des ICNE au compte 7622 (9)

Montant des ICNE de l'exercice	0,00
Montant des ICNE de l'exercice N-1	0,00
= Différence ICNE N – ICNE N-1	0,00

(1) Détailler les articles utilisés conformément au plan de comptes.

(2) Voir état I-B pour le contenu du budget précédent.

(3) Hors recettes imputées aux chapitres 016 et 017.

(4) Cf. définitions du chapitre des opérations d'ordre (RF 042 = DI 040) (RF 043 = DF 043).

(5) Aucune prévision budgétaire ne doit figurer aux articles 775 et 776 (cf. chapitre 024 « produit des cessions d'immobilisations »).

(6) Les comptes 78 peuvent figurer dans le détail du chapitre si la collectivité a opté pour le régime des provisions budgétaires, conformément aux dispositions législatives et réglementaires applicables.

(7) Ce chapitre est destiné à retracer les opérations particulières telles que les opérations de stocks ou liées à la tenue d'un inventaire permanent simplifié.

(8) Destiné à retracer le prélevement de la part non départementale de la taxe.

(9) Si le montant des ICNE de l'exercice est inférieur au montant de l'exercice N-1, le montant du compte 7622 sera négatif.

COMMUNE DE GIVORS - COMMUNE DE GIVORS - BP - 2024

IV – ANNEXES									IV
A – PRESENTATION CROISEE – SECTION D'INVESTISSEMENT – VUE D'ENSEMBLE									A1
Chapitre nature	Libellé	01 Opérations non ventilables	0 Services généraux (hors 01 et Gestion des fonds européens)	0-5 Gestion des fonds européens	1 Sécurité	2 Enseign., formation prof.,apprentissage	3 Cult., vie soc., jeun., sports, loisirs	4 Santé et action sociale (hors RSA)	4-4 RSA
DEPENSES		193 513,00	1 296 348,00	0,00	35 770,00	1 956 014,00	428 101,00	1 736 250,00	0,00
10	Dotations, fonds divers et réserves	0,00	0,00	0,00	0,00	0,00	0,00	0,00	0,00
13	Subventions d'investissement	0,00	0,00	0,00	0,00	0,00	0,00	0,00	0,00
16	Emprunts et dettes assimilées	12 700,00	0,00	0,00	0,00	0,00	0,00	0,00	0,00
18	Cpte de liaison : affectation (BA,régie)	0,00	0,00	0,00	0,00	0,00	0,00	0,00	0,00
20	Immobilisations incorporelles (sauf 204)	0,00	110 128,00	0,00	15 000,00	220 000,00	15 000,00	130 000,00	0,00
204	Subventions d'équipement versées	0,00	0,00	0,00	0,00	0,00	0,00	0,00	0,00
21	Immobilisations corporelles	0,00	879 220,00	0,00	20 770,00	206 014,00	330 101,00	36 250,00	0,00
22	Immobilisations reçues en affectation	0,00	0,00	0,00	0,00	0,00	0,00	0,00	0,00
23	Immobilisations en cours (sauf 2324)	152 813,00	307 000,00	0,00	0,00	1 530 000,00	83 000,00	1 570 000,00	0,00
26	Participations et créances rattachées	18 000,00	0,00	0,00	0,00	0,00	0,00	0,00	0,00
27	Autres immobilisations financières	0,00	0,00	0,00	0,00	0,00	0,00	0,00	0,00
45	Opérations pour compte de tiers	10 000,00	0,00	0,00	0,00	0,00	0,00	0,00	0,00
RECETTES		3 441 605,83	143 798,00	0,00	80 072,00	1 031 394,00	219 036,00	921 325,00	0,00
024	Produits des cessions d'immobilisations	534 000,00	0,00	0,00	0,00	0,00	0,00	0,00	0,00
10	Dotations, fonds divers et réserves	2 017 792,50	0,00	0,00	0,00	0,00	0,00	0,00	0,00
13	Subventions d'investissement	0,00	143 798,00	0,00	80 072,00	1 031 394,00	219 036,00	921 325,00	0,00
16	Emprunts et dettes assimilées	879 813,33	0,00	0,00	0,00	0,00	0,00	0,00	0,00
18	Cpte de liaison : affectation (BA,régie)	0,00	0,00	0,00	0,00	0,00	0,00	0,00	0,00
20	Immobilisations incorporelles (sauf 204)	0,00	0,00	0,00	0,00	0,00	0,00	0,00	0,00
204	Subventions d'équipement versées	0,00	0,00	0,00	0,00	0,00	0,00	0,00	0,00
21	Immobilisations corporelles	0,00	0,00	0,00	0,00	0,00	0,00	0,00	0,00
22	Immobilisations reçues en affectation	0,00	0,00	0,00	0,00	0,00	0,00	0,00	0,00
23	Immobilisations en cours (sauf 2324)	0,00	0,00	0,00	0,00	0,00	0,00	0,00	0,00
26	Participations et créances rattachées	0,00	0,00	0,00	0,00	0,00	0,00	0,00	0,00
27	Autres immobilisations financières	0,00	0,00	0,00	0,00	0,00	0,00	0,00	0,00
45	Opérations pour compte de tiers	10 000,00	0,00	0,00	0,00	0,00	0,00	0,00	0,00

COMMUNE DE GIVORS - COMMUNE DE GIVORS - BP - 2024

IV – ANNEXES	IV
A – PRESENTATION CROISEE – SECTION D'INVESTISSEMENT – VUE D'ENSEMBLE (suite)	A1

Chapitre nature	Libellé	5 Aménagement des territoires et habitat	6 Action économique	7 Environnement	8 Transports	9 Fonction en réserve	TOTAL
DEPENSES		1 569 155,00	2 066 350,00	9 304,00	100 000,00		9 390 805,00
10	Dotations, fonds divers et réserves	0,00	0,00	0,00	0,00		0,00
13	Subventions d'investissement	0,00	0,00	0,00	0,00		0,00
16	Emprunts et dettes assimilées	0,00	0,00	0,00	0,00		12 700,00
18	Cpte de liaison : affectation (BA,régie)	0,00	0,00	0,00	0,00		0,00
20	Immobilisations incorporelles (sauf 204)	104 255,00	120 000,00	0,00	0,00		714 383,00
204	Subventions d'équipement versées	15 000,00	10 000,00	0,00	0,00		25 000,00
21	Immobilisations corporelles	1 449 900,00	16 350,00	9 304,00	100 000,00		3 047 909,00
22	Immobilisations reçues en affectation	0,00	0,00	0,00	0,00		0,00
23	Immobilisations en cours (sauf 2324)	0,00	1 920 000,00	0,00	0,00		5 562 813,00
26	Participations et créances rattachées	0,00	0,00	0,00	0,00		18 000,00
27	Autres immobilisations financières	0,00	0,00	0,00	0,00		0,00
45	Opérations pour compte de tiers	0,00	0,00	0,00	0,00		10 000,00
RECETTES		947 142,00	121 000,00	39 920,00	0,00		6 945 292,83
024	Produits des cessions d'immobilisations	0,00	0,00	0,00	0,00		534 000,00
10	Dotations, fonds divers et réserves	0,00	0,00	0,00	0,00		2 017 792,50
13	Subventions d'investissement	947 142,00	121 000,00	39 920,00	0,00		3 503 687,00
16	Emprunts et dettes assimilées	0,00	0,00	0,00	0,00		879 813,33
18	Cpte de liaison : affectation (BA,régie)	0,00	0,00	0,00	0,00		0,00
20	Immobilisations incorporelles (sauf 204)	0,00	0,00	0,00	0,00		0,00
204	Subventions d'équipement versées	0,00	0,00	0,00	0,00		0,00
21	Immobilisations corporelles	0,00	0,00	0,00	0,00		0,00
22	Immobilisations reçues en affectation	0,00	0,00	0,00	0,00		0,00
23	Immobilisations en cours (sauf 2324)	0,00	0,00	0,00	0,00		0,00
26	Participations et créances rattachées	0,00	0,00	0,00	0,00		0,00
27	Autres immobilisations financières	0,00	0,00	0,00	0,00		0,00

Envoyé en préfecture le 02/04/2024

Reçu en préfecture le 02/04/2024

Publié le



ID : 069-216900910-20240328-DEL20240328_11-DE

COMMUNE DE GIVORS - COMMUNE DE GIVORS - BP - 2024

Chapitre nature	Libellé	5 Aménagement des territoires et habitat	6 Action économique	7 Environnement	8 Transports	9 Fonction en réserve	TOTAL
45	Opérations pour compte de tiers	0,00	0,00	0,00	0,00		10 000,00

COMMUNE DE GIVORS - COMMUNE DE GIVORS - BP - 2024

IV – ANNEXES	IV
A – PRESENTATION CROISEE – SECTION D’INVESTISSEMENT – PRESENTATION DETAILLEE	A1.01

01 – OPERATIONS NON VENTILABLES

Article / compte nature (1)	Libellé	01 Opérations non ventilables	
DEPENSES			193 513,00
165	Dépôts et cautionnements reçus		12 700,00
238	Avances commandes immo corporelles		152 813,00
261	Titres de participation		18 000,00
454	Travaux effectués d'office		10 000,00
RECETTES			3 441 605,83
024	Produits des cessions d'immobilisations		534 000,00
102	Dotations et fonds d'investissement		825 000,00
106	Réserves		1 192 792,50
164	Emprunts auprès des états financiers		567 113,33
165	Dépôts et cautionnements reçus		12 700,00
168	Autres emprunts et dettes assimilées		300 000,00
454	Travaux effectués d'office		10 000,00

(1) Détailler les comptes à trois chiffres.

IV – ANNEXES	IV
A – PRESENTATION CROISEE – SECTION D'INVESTISSEMENT – PRESENTATION DETAILLEE	A1.900

FONCTION 0 – Services généraux

Article / compte nature (1)	Libellé	02							
		Administration générale							
		020 Admin. générale de la collectivité	021 Personnel non ventilé	022 Information, communication, publicité	023 Fêtes et cérémonies	024 Aide aux associations	025 Cimetières et pompes funèbres	026 Administration générale de l'Etat	028 Autres moyens généraux
DEPENSES		1 279 058,00	0,00	9 290,00	0,00	5 000,00	3 000,00	0,00	0,00
203	Frais d'études, recherche, développement	100 000,00	0,00	0,00	0,00	0,00	0,00	0,00	0,00
205	Licences, procédés, droits similaires	10 128,00	0,00	0,00	0,00	0,00	0,00	0,00	0,00
213	Constructions	139 930,00	0,00	0,00	0,00	0,00	0,00	0,00	0,00
215	Installat°, matériel, outillage techniq.	317 500,00	0,00	3 000,00	0,00	0,00	0,00	0,00	0,00
218	Autres immobilisations corporelles	404 500,00	0,00	6 290,00	0,00	5 000,00	3 000,00	0,00	0,00
231	Immobilisations corporelles en cours	307 000,00	0,00	0,00	0,00	0,00	0,00	0,00	0,00
RECETTES		143 798,00	0,00	0,00	0,00	0,00	0,00	0,00	0,00
131	Subv inv rattachées aux actifs amort	53 798,00	0,00	0,00	0,00	0,00	0,00	0,00	0,00
132	Subv inv rattachées aux actifs non amort	90 000,00	0,00	0,00	0,00	0,00	0,00	0,00	0,00

(1) Détailler les comptes à trois chiffres.

IV – ANNEXES	IV
A – PRESENTATION CROISEE – SECTION D'INVESTISSEMENT – PRESENTATION DETAILLEE	A1.900

FONCTION 0 – Services généraux (suite 1)

Article / compte nature (1)	Libellé	03 Conseils						
		031 Assemblée délibérante	032 Conseil éco.,social région./Conseil dév.	033 Conseil cult., édu., env.	034 Conseil éco. soc. environ. culture.éduc.		035 Conseil de territoire	038 Autres instances
					0341 Section éco., sociale et environnem.	0342 Section culture, éducation et sports		
DEPENSES		0,00	0,00	0,00	0,00	0,00	0,00	
203	Frais d'études, recherche, développement	0,00	0,00	0,00	0,00	0,00	0,00	
205	Licences, procédés, droits similaires	0,00	0,00	0,00	0,00	0,00	0,00	
213	Constructions	0,00	0,00	0,00	0,00	0,00	0,00	
215	Installat°, matériel, outillage techniq.	0,00	0,00	0,00	0,00	0,00	0,00	
218	Autres immobilisations corporelles	0,00	0,00	0,00	0,00	0,00	0,00	
231	Immobilisations corporelles en cours	0,00	0,00	0,00	0,00	0,00	0,00	
RECETTES		0,00	0,00	0,00	0,00	0,00	0,00	
131	Subv inv rattachées aux actifs amort	0,00	0,00	0,00	0,00	0,00	0,00	
132	Subv inv rattachées aux actifs non amort	0,00	0,00	0,00	0,00	0,00	0,00	

(1) Détailler les comptes à trois chiffres.

IV – ANNEXES	IV
A – PRESENTATION CROISEE – SECTION D'INVESTISSEMENT – PRESENTATION DETAILLEE	A1.900

FONCTION 0 – Services généraux (suite 2)

Article / compte nature (1)	Libellé	04 Coop.décent.act* interrég.eur.intern					TOTAL DU CHAPITRE
		041 Action relevant de la subvention globale	042 Actions interrégionales	043 Actions européennes	044 Aide publique au développement	048 Autres actions	
DEPENSES		0,00	0,00	0,00	0,00	0,00	1 296 348,00
203	Frais d'études, recherche, développement	0,00	0,00	0,00	0,00	0,00	100 000,00
205	Licences, procédés, droits similaires	0,00	0,00	0,00	0,00	0,00	10 128,00
213	Constructions	0,00	0,00	0,00	0,00	0,00	139 930,00
215	Installat°, matériel, outillage techniq.	0,00	0,00	0,00	0,00	0,00	320 500,00
218	Autres immobilisations corporelles	0,00	0,00	0,00	0,00	0,00	418 790,00
231	Immobilisations corporelles en cours	0,00	0,00	0,00	0,00	0,00	307 000,00
RECETTES		0,00	0,00	0,00	0,00	0,00	143 798,00
131	Subv inv rattachées aux actifs amort	0,00	0,00	0,00	0,00	0,00	53 798,00
132	Subv inv rattachées aux actifs non amort	0,00	0,00	0,00	0,00	0,00	90 000,00

(1) Détailler les comptes à trois chiffres.

COMMUNE DE GIVORS - COMMUNE DE GIVORS - BP - 2024

IV – ANNEXES	IV
A – PRESENTATION CROISEE – SECTION D'INVESTISSEMENT – PRESENTATION DETAILLEE	A1.900-5

FONCTION 0-5 – Gestion des fonds européens

Article / compte nature (1)	Libellé	051 FSE	052 FEDER	058 Autres		TOTAL DU CHAPITRE
				0580 FEADER	0581 FEAMP	
	DEPENSES	0,00	0,00	0,00	0,00	0,00
	RECETTES	0,00	0,00	0,00	0,00	0,00

(1) Détailler les comptes à trois chiffres.

COMMUNE DE GIVORS - COMMUNE DE GIVORS - BP - 2024

IV – ANNEXES	IV
A – PRESENTATION CROISEE – SECTION D'INVESTISSEMENT – PRESENTATION DETAILLEE	A1.901

FONCTION 1 – Sécurité

Article / compte nature (1)	Libellé	10 Services communs	11 Police, sécurité, justice	12 Incendie et secours	13 Hygiène et salubrité publique	18 Autres interv. protect. personnes, biens	TOTAL DU CHAPITRE
DEPENSES		0,00	35 770,00	0,00	0,00	0,00	35 770,00
203	Frais d'études, recherche, développement	0,00	15 000,00	0,00	0,00	0,00	15 000,00
218	Autres immobilisations corporelles	0,00	20 770,00	0,00	0,00	0,00	20 770,00
RECETTES		0,00	80 072,00	0,00	0,00	0,00	80 072,00
131	Subv inv rattachées aux actifs amort	0,00	64 132,00	0,00	0,00	0,00	64 132,00
132	Subv inv rattachées aux actifs non amort	0,00	15 940,00	0,00	0,00	0,00	15 940,00

(1) Détailler les comptes à trois chiffres.

IV – ANNEXES	IV
A – PRESENTATION CROISEE – SECTION D'INVESTISSEMENT – PRESENTATION DETAILLEE	A1.902

FONCTION 2 – Enseignement, formation professionnelle et apprentissage

Article / compte nature (1)	Libellé	20	21			22			23	24
		Services communs	Enseignement du premier degré			Enseignement du second degré				
		201	211	212	213	221	222	223		
		Services communs	Ecoles maternelles	Ecoles primaires	Classes regroupées	Collèges	Lycées publics	Lycées privés		
DEPENSES		0,00	1 786 448,00	139 566,00	7 000,00	0,00	0,00	0,00	0,00	0,00
203	Frais d'études, recherche, développement	0,00	180 000,00	40 000,00	0,00	0,00	0,00	0,00	0,00	0,00
213	Constructions	0,00	50 000,00	30 000,00	0,00	0,00	0,00	0,00	0,00	0,00
215	Installat°, matériel, outillage techniq.	0,00	0,00	20 000,00	0,00	0,00	0,00	0,00	0,00	0,00
218	Autres immobilisations corporelles	0,00	26 448,00	49 566,00	7 000,00	0,00	0,00	0,00	0,00	0,00
231	Immobilisations corporelles en cours	0,00	1 530 000,00	0,00	0,00	0,00	0,00	0,00	0,00	0,00
RECETTES		0,00	763 380,00	260 000,00	0,00	0,00	0,00	0,00	0,00	0,00
131	Subv inv rattachées aux actifs amort	0,00	0,00	0,00	0,00	0,00	0,00	0,00	0,00	0,00
132	Subv inv rattachées aux actifs non amort	0,00	763 380,00	260 000,00	0,00	0,00	0,00	0,00	0,00	0,00

(1) Détailler les comptes à trois chiffres.

IV – ANNEXES	IV
A – PRESENTATION CROISEE – SECTION D'INVESTISSEMENT – PRESENTATION DETAILLEE	A1.902

FONCTION 2 – Enseignement, formation professionnelle et apprentissage (suite 1)

Article / compte nature (1)	Libellé	25 Formation professionnelle												
		251 Insertion sociale et professionnelle	252 Formation professionnalisante personnes	253 Formation certifiante des personnes	254 Formation des actifs occupés	255 Rémunération des stagiaires	256 CNFPT - Formation des actifs occupés					257 CNFPT et CDG - missions spécifiques		258 Autres
							2561 Missions statutaires et réglementaires	2562 Développement des compétences	2563 Évolution et transition professionnelle	2564 Organisation des activités pédagogiques	2565 Autres	2571 Concours	2572 Missions administratives	
DEPENSES		0,00	0,00	0,00	0,00	0,00	0,00	0,00	0,00	0,00	0,00	0,00	0,00	0,00
203	Frais d'études, recherche, développement	0,00	0,00	0,00	0,00	0,00	0,00	0,00	0,00	0,00	0,00	0,00	0,00	0,00
213	Constructions	0,00	0,00	0,00	0,00	0,00	0,00	0,00	0,00	0,00	0,00	0,00	0,00	0,00
215	Installat ⁿ , matériel, outillage techniq.	0,00	0,00	0,00	0,00	0,00	0,00	0,00	0,00	0,00	0,00	0,00	0,00	0,00
218	Autres immobilisations corporelles	0,00	0,00	0,00	0,00	0,00	0,00	0,00	0,00	0,00	0,00	0,00	0,00	0,00
231	Immobilisations corporelles en cours	0,00	0,00	0,00	0,00	0,00	0,00	0,00	0,00	0,00	0,00	0,00	0,00	0,00
RECETTES		0,00	0,00	0,00	0,00	0,00	0,00	0,00	0,00	0,00	0,00	0,00	0,00	0,00
131	Subv inv rattachées aux actifs amort	0,00	0,00	0,00	0,00	0,00	0,00	0,00	0,00	0,00	0,00	0,00	0,00	0,00
132	Subv inv rattachées aux actifs non amort	0,00	0,00	0,00	0,00	0,00	0,00	0,00	0,00	0,00	0,00	0,00	0,00	0,00

(1) Détailler les comptes à trois chiffres.

IV – ANNEXES	IV
A – PRESENTATION CROISEE – SECTION D'INVESTISSEMENT – PRESENTATION DETAILLEE	A1.902

FONCTION 2 – Enseignement, formation professionnelle et apprentissage (suite 2)

Article / compte nature (1)	Libellé	26 Apprentissage	27 Formation sanitaire et sociale	28 Autres services périscolaires et annexes					29 Sécurité	TOTAL DU CHAPITRE
				281	282	283	284	288		
				Hébergement et restauration scolaires	Sport scolaire	Médecine scolaire	Classes de découverte	Autre service annexe de l'enseignement		
DEPENSES		0,00	0,00	20 000,00	0,00	1 000,00	2 000,00	0,00	0,00	1 956 014,00
203	Frais d'études, recherche, développement	0,00	0,00	0,00	0,00	0,00	0,00	0,00	0,00	220 000,00
213	Constructions	0,00	0,00	12 000,00	0,00	0,00	0,00	0,00	0,00	92 000,00
215	Installat*, matériel, outillage techniq.	0,00	0,00	0,00	0,00	0,00	0,00	0,00	0,00	20 000,00
218	Autres immobilisations corporelles	0,00	0,00	8 000,00	0,00	1 000,00	2 000,00	0,00	0,00	94 014,00
231	Immobilisations corporelles en cours	0,00	0,00	0,00	0,00	0,00	0,00	0,00	0,00	1 530 000,00
RECETTES		0,00	0,00	8 014,00	0,00	0,00	0,00	0,00	0,00	1 031 394,00
131	Subv inv rattachées aux actifs amort	0,00	0,00	8 014,00	0,00	0,00	0,00	0,00	0,00	8 014,00
132	Subv inv rattachées aux actifs non amort	0,00	0,00	0,00	0,00	0,00	0,00	0,00	0,00	1 023 380,00

(1) Détailler les comptes à trois chiffres.

IV – ANNEXES	IV
A – PRESENTATION CROISEE – SECTION D'INVESTISSEMENT – PRESENTATION DETAILLEE	A1.903

FONCTION 3 – Culture, vie sociale, jeunesse, sports et loisirs

Article / compte nature (1)	Libellé	30 Services communs	31 Culture							
			311 Activités artist.,actions et manif.cult.	312 Patrimoine	313 Bibliothèques, médiathèques	314 Musées	315 Services d'archives	316 Théâtres et spectacles vivants	317 Cinémas et autres salles de spectacles	318 Archéologie préventive
DEPENSES		47 500,00	6 699,00	0,00	89 500,00	0,00	6 352,00	12 000,00	0,00	0,00
203	Frais d'études, recherche, développement	0,00	0,00	0,00	15 000,00	0,00	0,00	0,00	0,00	0,00
212	Agencements et aménagement de terrains	0,00	0,00	0,00	0,00	0,00	0,00	0,00	0,00	0,00
213	Constructions	0,00	0,00	0,00	70 000,00	0,00	0,00	0,00	0,00	0,00
215	Installat°, matériel, outillage techniq.	0,00	0,00	0,00	0,00	0,00	0,00	0,00	0,00	0,00
218	Autres immobilisations corporelles	8 500,00	6 699,00	0,00	4 500,00	0,00	4 852,00	12 000,00	0,00	0,00
231	Immobilisations corporelles en cours	39 000,00	0,00	0,00	0,00	0,00	1 500,00	0,00	0,00	0,00
RECETTES		122 451,00	0,00	21 625,00	0,00	0,00	0,00	0,00	0,00	0,00
131	Subv inv rattachées aux actifs amort	0,00	0,00	21 625,00	0,00	0,00	0,00	0,00	0,00	0,00
132	Subv inv rattachées aux actifs non amort	122 451,00	0,00	0,00	0,00	0,00	0,00	0,00	0,00	0,00

(1) Détailler les comptes à trois chiffres.

IV – ANNEXES	IV
A – PRESENTATION CROISEE – SECTION D'INVESTISSEMENT – PRESENTATION DETAILLEE	A1.903

FONCTION 3 – Culture, vie sociale, jeunesse, sports et loisirs (suite 1)

Article / compte nature (1)	Libellé	32 Sports (autres que scolaires)					
		321 Salles de sport, gymnases	322 Stades	323 Piscines	324 Centres de formation sportifs	325 Autres équipements sportifs ou loisirs	326 Manifestations sportives
DEPENSES		91 500,00	0,00	64 500,00	0,00	27 000,00	15 000,00
203	Frais d'études, recherche, développement	0,00	0,00	0,00	0,00	0,00	0,00
212	Agencements et aménagements de terrains	0,00	0,00	0,00	0,00	0,00	0,00
213	Constructions	63 000,00	0,00	20 000,00	0,00	0,00	0,00
215	Installat°, matériel, outillage techniq.	0,00	0,00	0,00	0,00	0,00	0,00
218	Autres immobilisations corporelles	28 500,00	0,00	2 000,00	0,00	27 000,00	15 000,00
231	Immobilisations corporelles en cours	0,00	0,00	42 500,00	0,00	0,00	0,00
RECETTES		0,00	0,00	60 000,00	0,00	0,00	0,00
131	Subv inv rattachées aux actifs amort	0,00	0,00	0,00	0,00	0,00	0,00
132	Subv inv rattachées aux actifs non amort	0,00	0,00	60 000,00	0,00	0,00	0,00

(1) Détailler les comptes à trois chiffres.

IV – ANNEXES	IV
A – PRESENTATION CROISEE – SECTION D'INVESTISSEMENT – PRESENTATION DETAILLEE	A1.903

FONCTION 3 – Culture, vie sociale, jeunesse, sports et loisirs (suite 2)

Article / compte nature (1)	Libellé	33 Jeunesse (action socio-éduc.) et loisirs			34 Vie sociale et citoyenne		39 Sécurité	TOTAL DU CHAPITRE
		331 Centres de loisirs	332 Colonies de vacances	338 Autres activités pour les jeunes	341 Egalité entre les femmes et les hommes	348 Autres		
DEPENSES		3 050,00	0,00	0,00	0,00	65 000,00	0,00	428 101,00
203	Frais d'études, recherche, développement	0,00	0,00	0,00	0,00	0,00	0,00	15 000,00
212	Agencements et aménagements de terrains	0,00	0,00	0,00	0,00	50 000,00	0,00	50 000,00
213	Constructions	0,00	0,00	0,00	0,00	0,00	0,00	153 000,00
215	Installat*, matériel, outillage techniq.	0,00	0,00	0,00	0,00	15 000,00	0,00	15 000,00
218	Autres immobilisations corporelles	3 050,00	0,00	0,00	0,00	0,00	0,00	112 101,00
231	Immobilisations corporelles en cours	0,00	0,00	0,00	0,00	0,00	0,00	83 000,00
RECETTES		0,00	0,00	0,00	0,00	14 960,00	0,00	219 036,00
131	Subv inv rattachées aux actifs amort	0,00	0,00	0,00	0,00	14 960,00	0,00	36 585,00
132	Subv inv rattachées aux actifs non amort	0,00	0,00	0,00	0,00	0,00	0,00	182 451,00

(1) Détailler les comptes à trois chiffres.

IV – ANNEXES	IV
A – PRESENTATION CROISEE – SECTION D'INVESTISSEMENT – PRESENTATION DETAILLEE	A1.904

FONCTION 4 – Santé et action sociale (hors RSA)

Article / compte nature (1)	Libellé	41 Santé					
		410 Services communs	411 PMI et planification familiale	412 Prévention et éducation pour la santé	413 Sécurité alimentaire	414 Dispensaires et autres éta sanitaires	418 Autres actions
DEPENSES		0,00	0,00	0,00	0,00	0,00	0,00
203	Frais d'études, recherche, développement	0,00	0,00	0,00	0,00	0,00	0,00
213	Constructions	0,00	0,00	0,00	0,00	0,00	0,00
215	Installat*, matériel, outillage techniq.	0,00	0,00	0,00	0,00	0,00	0,00
218	Autres immobilisations corporelles	0,00	0,00	0,00	0,00	0,00	0,00
231	Immobilisations corporelles en cours	0,00	0,00	0,00	0,00	0,00	0,00
RECETTES		0,00	0,00	0,00	0,00	0,00	0,00
132	Subv inv rattachées aux actifs non amort	0,00	0,00	0,00	0,00	0,00	0,00

(1) Détailler les comptes à trois chiffres.

IV – ANNEXES	IV
A – PRESENTATION CROISEE – SECTION D'INVESTISSEMENT – PRESENTATION DETAILLEE	A1.904

FONCTION 4 – Santé et action sociale (hors RSA) (suite 1)

Article / compte nature (1)	Libellé	42 Action sociale							
		420 Services communs	421 Famille et enfance				422 Petite enfance		
			4211 Actions en faveur de la maternité	4212 Aides à la famille	4213 Aides sociales à l'enfance	4214 Adolescence	4221 Crèches et garderies	4222 Multi accueil	4228 Autres actions pour la petite enfance
DEPENSES		0,00	0,00	0,00	0,00	0,00	1 736 250,00	0,00	0,00
203	Frais d'études, recherche, développement	0,00	0,00	0,00	0,00	0,00	130 000,00	0,00	0,00
213	Constructions	0,00	0,00	0,00	0,00	0,00	1 950,00	0,00	0,00
215	Installat*, matériel, outillage techniq.	0,00	0,00	0,00	0,00	0,00	19 500,00	0,00	0,00
218	Autres immobilisations corporelles	0,00	0,00	0,00	0,00	0,00	14 800,00	0,00	0,00
231	Immobilisations corporelles en cours	0,00	0,00	0,00	0,00	0,00	1 570 000,00	0,00	0,00
RECETTES		0,00	0,00	0,00	0,00	0,00	921 325,00	0,00	0,00
132	Subv inv rattachées aux actifs non amort	0,00	0,00	0,00	0,00	0,00	921 325,00	0,00	0,00

(1) Détailler les comptes à trois chiffres.

IV – ANNEXES	IV
A – PRESENTATION CROISEE – SECTION D'INVESTISSEMENT – PRESENTATION DETAILLEE	A1.904

FONCTION 4 – Santé et action sociale (hors RSA) (suite 2)

Article / compte nature (1)	Libellé	42 Action sociale					TOTAL DU CHAPITRE	
		423 Personnes âgées			424 Personnes en difficulté	425 Personnes handicapées		428 Autres interventions sociales
		4231 Forfait autonomie	4232 Autres actions de prévention	4238 Autres actions pour les personnes âgées				
DEPENSES		0,00	0,00	0,00	0,00	0,00	1 736 250,00	
203	Frais d'études, recherche, développement	0,00	0,00	0,00	0,00	0,00	130 000,00	
213	Constructions	0,00	0,00	0,00	0,00	0,00	1 950,00	
215	Installat*, matériel, outillage techniq.	0,00	0,00	0,00	0,00	0,00	19 500,00	
218	Autres immobilisations corporelles	0,00	0,00	0,00	0,00	0,00	14 800,00	
231	Immobilisations corporelles en cours	0,00	0,00	0,00	0,00	0,00	1 570 000,00	
RECETTES		0,00	0,00	0,00	0,00	0,00	921 325,00	
132	Subv inv rattachées aux actifs non amort	0,00	0,00	0,00	0,00	0,00	921 325,00	

(1) Détailler les comptes à trois chiffres.

COMMUNE DE GIVORS - COMMUNE DE GIVORS - BP - 2024

IV – ANNEXES	IV
A – PRESENTATION CROISEE – SECTION D'INVESTISSEMENT – PRESENTATION DETAILLEE	A1.904-4

FONCTION 4-4 – RSA

Article / compte nature (1)	Libellé	441 Insertion sociale	442 Santé	443 Logement	444 Insertion professionnelle	445 Evaluation des dépenses engagées	446 Dépenses de structure	447 RSA allocations	448 Autres dépenses au titre du RSA	TOTAL DU CHAPITRE
	DEPENSES	0,00	0,00	0,00	0,00	0,00	0,00	0,00	0,00	0,00
	RECETTES	0,00	0,00	0,00	0,00	0,00	0,00	0,00	0,00	0,00

(1) Détailler les comptes à trois chiffres.

IV – ANNEXES	IV
A – PRESENTATION CROISEE – SECTION D'INVESTISSEMENT – PRESENTATION DETAILLEE	A1.905

FONCTION 5 – Aménagement des territoires et habitat

Article / compte nature (1)	Libellé	50		51					
		Services communs		Aménagement et services urbains					
		501	510	511	512	513	514	515	518
		Services communs	Services communs	Espaces verts urbains	Eclairage public	Art public	Electrification	Opérations d'aménagement	Autres actions d'aménagement urbain
DEPENSES		0,00	0,00	351 540,00	0,00	0,00	0,00	687 000,00	457 615,00
203	Frais d'études, recherche, développement	0,00	0,00	42 540,00	0,00	0,00	0,00	32 000,00	29 715,00
204	Subventions d'équipement versées	0,00	0,00	0,00	0,00	0,00	0,00	0,00	15 000,00
211	Terrains	0,00	0,00	0,00	0,00	0,00	0,00	0,00	400 000,00
212	Agencements et aménagements de terrains	0,00	0,00	309 000,00	0,00	0,00	0,00	469 000,00	0,00
213	Constructions	0,00	0,00	0,00	0,00	0,00	0,00	176 000,00	0,00
215	Installat ⁿ , matériel, outillage techniq.	0,00	0,00	0,00	0,00	0,00	0,00	0,00	12 900,00
218	Autres immobilisations corporelles	0,00	0,00	0,00	0,00	0,00	0,00	10 000,00	0,00
RECETTES		0,00	0,00	201 000,00	60 000,00	0,00	0,00	409 500,00	271 842,00
131	Subv inv rattachées aux actifs amort	0,00	0,00	37 000,00	0,00	0,00	0,00	0,00	0,00
132	Subv inv rattachées aux actifs non amort	0,00	0,00	164 000,00	60 000,00	0,00	0,00	409 500,00	271 842,00

(1) Détailler les comptes à trois chiffres.

IV – ANNEXES	IV
A – PRESENTATION CROISEE – SECTION D'INVESTISSEMENT – PRESENTATION DETAILLEE	A1.905

FONCTION 5 – Aménagement des territoires et habitat (suite 1)

Article / compte nature (1)	Libellé	52 Politique de la ville	53 Agglomérations et villes moyennes	54 Espace rural et autres espaces de dév.	55 Habitat (Logement)				
					551 Parc privé de la collectivité	552 Aide au secteur locatif	553 Aide à l'accession à la propriété	554 Aire d'accueil des gens du voyage	555 Logement social
DEPENSES		73 000,00	0,00	0,00	0,00	0,00	0,00	0,00	0,00
203	Frais d'études, recherche, développement	0,00	0,00	0,00	0,00	0,00	0,00	0,00	0,00
204	Subventions d'équipement versées	0,00	0,00	0,00	0,00	0,00	0,00	0,00	0,00
211	Terrains	0,00	0,00	0,00	0,00	0,00	0,00	0,00	0,00
212	Agencements et aménagements de terrains	0,00	0,00	0,00	0,00	0,00	0,00	0,00	0,00
213	Constructions	73 000,00	0,00	0,00	0,00	0,00	0,00	0,00	0,00
215	Installat°, matériel, outillage techniq.	0,00	0,00	0,00	0,00	0,00	0,00	0,00	0,00
218	Autres immobilisations corporelles	0,00	0,00	0,00	0,00	0,00	0,00	0,00	0,00
RECETTES		0,00	0,00	4 800,00	0,00	0,00	0,00	0,00	0,00
131	Subv inv rattachées aux actifs amort	0,00	0,00	0,00	0,00	0,00	0,00	0,00	0,00
132	Subv inv rattachées aux actifs non amort	0,00	0,00	4 800,00	0,00	0,00	0,00	0,00	0,00

(1) Détailler les comptes à trois chiffres.

IV – ANNEXES	IV
A – PRESENTATION CROISEE – SECTION D'INVESTISSEMENT – PRESENTATION DETAILLEE	A1.905

FONCTION 5 – Aménagement des territoires et habitat (suite 2)

Article / compte nature (1)	Libellé	56 Actions en faveur du littoral	57 Techno. de l'information et de la comm.	58 Autres actions		59 Sécurité	TOTAL DU CHAPITRE
				581 Réserves Foncières	588 Autres actions d'aménagement		
DEPENSES		0,00	0,00	0,00	0,00	0,00	1 569 155,00
203	Frais d'études, recherche, développement	0,00	0,00	0,00	0,00	0,00	104 255,00
204	Subventions d'équipement versées	0,00	0,00	0,00	0,00	0,00	15 000,00
211	Terrains	0,00	0,00	0,00	0,00	0,00	400 000,00
212	Agencements et aménagements de terrains	0,00	0,00	0,00	0,00	0,00	778 000,00
213	Constructions	0,00	0,00	0,00	0,00	0,00	249 000,00
215	Installat*, matériel, outillage techniq.	0,00	0,00	0,00	0,00	0,00	12 900,00
218	Autres immobilisations corporelles	0,00	0,00	0,00	0,00	0,00	10 000,00
RECETTES		0,00	0,00	0,00	0,00	0,00	947 142,00
131	Subv inv rattachées aux actifs amort	0,00	0,00	0,00	0,00	0,00	37 000,00
132	Subv inv rattachées aux actifs non amort	0,00	0,00	0,00	0,00	0,00	910 142,00

(1) Détailler les comptes à trois chiffres.

IV – ANNEXES	IV
A – PRESENTATION CROISEE – SECTION D'INVESTISSEMENT – PRESENTATION DETAILLEE	A1.906

FONCTION 6 – Action économique

Article / compte nature (1)	Libellé	60 Services communs	61 Interventions économiques transversales	62 Structure d'animation et de dév. éco.	63 Actions sectorielles			
					631 Agriculture, pêche et agro-alimentaire		632 Industrie, commerce et artisanat	633 Développement touristique
					6311 Laboratoire	6312 Autres		
	DEPENSES	0,00	0,00	46 350,00	0,00	0,00	2 020 000,00	0,00
203	Frais d'études, recherche, développement	0,00	0,00	20 000,00	0,00	0,00	100 000,00	0,00
204	Subventions d'équipement versées	0,00	0,00	10 000,00	0,00	0,00	0,00	0,00
218	Autres immobilisations corporelles	0,00	0,00	16 350,00	0,00	0,00	0,00	0,00
231	Immobilisations corporelles en cours	0,00	0,00	0,00	0,00	0,00	1 920 000,00	0,00
	RECETTES	0,00	0,00	0,00	0,00	0,00	121 000,00	0,00
132	Subv inv rattachées aux actifs non amort	0,00	0,00	0,00	0,00	0,00	121 000,00	0,00

(1) Détailler les comptes à trois chiffres.

IV – ANNEXES	IV
A – PRESENTATION CROISEE – SECTION D'INVESTISSEMENT – PRESENTATION DETAILLEE	A1.906

FONCTION 6 – Action économique (suite)

Article / compte nature (1)	Libellé	64 Rayonnement, attractivité du territoire	65 Insertion éco. et éco.sociale, solidaire	66 Maintien et dév. des services publics	67 Recherche et innovation	68 Autres actions	TOTAL DU CHAPITRE
DEPENSES		0,00	0,00	0,00	0,00	0,00	2 066 350,00
203	Frais d'études, recherche, développement	0,00	0,00	0,00	0,00	0,00	120 000,00
204	Subventions d'équipement versées	0,00	0,00	0,00	0,00	0,00	10 000,00
218	Autres immobilisations corporelles	0,00	0,00	0,00	0,00	0,00	16 350,00
231	Immobilisations corporelles en cours	0,00	0,00	0,00	0,00	0,00	1 920 000,00
RECETTES		0,00	0,00	0,00	0,00	0,00	121 000,00
132	Subv inv rattachées aux actifs non amort	0,00	0,00	0,00	0,00	0,00	121 000,00

(1) Détailler les comptes à trois chiffres.

IV – ANNEXES	IV
A – PRESENTATION CROISEE – SECTION D'INVESTISSEMENT – PRESENTATION DETAILLEE	A1.907

FONCTION 7 – Environnement

Article / compte nature (1)	Libellé	70 Services communs	71 Actions transversales	72					
				Actions déchets et propreté urbaine					
				720 Services communs collecte et propreté	721 Collecte et traitement des déchets			722 Propreté urbaine	
					7211 Actions prévention et sensibilisation	7212 Collecte des déchets	7213 Tri, valorisation, traitement déchets	7221 Actions prévention et sensibilisation	7222 Action propreté urbaine et nettoyement
DEPENSES		2 500,00	0,00	0,00	0,00	1 500,00	5 304,00	0,00	0,00
212	Agencements et aménagements de terrains	2 500,00	0,00	0,00	0,00	0,00	0,00	0,00	0,00
218	Autres immobilisations corporelles	0,00	0,00	0,00	0,00	1 500,00	5 304,00	0,00	0,00
RECETTES		0,00	0,00	0,00	0,00	0,00	0,00	0,00	0,00
132	Subv inv rattachées aux actifs non amort	0,00	0,00	0,00	0,00	0,00	0,00	0,00	0,00

(1) Détailler les comptes à trois chiffres.

IV – ANNEXES	IV
A – PRESENTATION CROISEE – SECTION D'INVESTISSEMENT – PRESENTATION DETAILLEE	A1.907

FONCTION 7 – Environnement (suite 1)

Article / compte nature (1)	Libellé	73 Actions en matière de gestion des eaux					74 Politique de l'air
		731 Politique de l'eau	732 Eau potable	733 Assainissement	734 Eaux pluviales	735 Lutte contre les inondations	
	DEPENSES	0,00	0,00	0,00	0,00	0,00	0,00
212	Agencements et aménagements de terrains	0,00	0,00	0,00	0,00	0,00	0,00
218	Autres immobilisations corporelles	0,00	0,00	0,00	0,00	0,00	0,00
	RECETTES	0,00	0,00	0,00	0,00	0,00	0,00
132	Subv inv rattachées aux actifs non amort	0,00	0,00	0,00	0,00	0,00	0,00

(1) Détailler les comptes à trois chiffres.

IV – ANNEXES	IV
A – PRESENTATION CROISEE – SECTION D'INVESTISSEMENT – PRESENTATION DETAILLEE	A1.907

FONCTION 7 – Environnement (suite 2)

Article / compte nature (1)	Libellé	75 Politique de l'énergie					76 Préserv. patrim. naturel,risques techno.	77 Environnement infrastructures transports	78 Autres actions	TOTAL DU CHAPITRE
		751 Réseaux de chaleur et de froid	752 Energie photovoltaïque	753 Energie éolienne	754 Energie hydraulique	758 Autres actions				
DEPENSES		0,00	0,00	0,00	0,00	0,00	0,00	0,00	0,00	9 304,00
212	Agencements et aménagements de terrains	0,00	0,00	0,00	0,00	0,00	0,00	0,00	0,00	2 500,00
218	Autres immobilisations corporelles	0,00	0,00	0,00	0,00	0,00	0,00	0,00	0,00	6 804,00
RECETTES		0,00	39 920,00	0,00	0,00	0,00	0,00	0,00	0,00	39 920,00
132	Subv inv rattachées aux actifs non amort	0,00	39 920,00	0,00	0,00	0,00	0,00	0,00	0,00	39 920,00

(1) Détailler les comptes à trois chiffres.

IV – ANNEXES	IV
A – PRESENTATION CROISEE – SECTION D'INVESTISSEMENT – PRESENTATION DETAILLEE	A1.908

FONCTION 8 – Transports

Article / compte nature (1)	Libellé	80 Services communs	81 Transports scolaires	82 Transports publics de voyageurs						
				Transports publics de voyageurs						
				820 Services communs	821 Transport sur route	822 Transport ferroviaire	823 Transport fluvial	824 Transport maritime	825 Transport aérien	828 Autres transports
DEPENSES		0,00	0,00	0,00	0,00	0,00	0,00	0,00	0,00	0,00
215	Installat*, matériel, outillage techniq.	0,00	0,00	0,00	0,00	0,00	0,00	0,00	0,00	0,00
218	Autres immobilisations corporelles	0,00	0,00	0,00	0,00	0,00	0,00	0,00	0,00	0,00
RECETTES		0,00	0,00	0,00	0,00	0,00	0,00	0,00	0,00	0,00

(1) Détailler les comptes à trois chiffres.

IV – ANNEXES	IV
A – PRESENTATION CROISEE – SECTION D'INVESTISSEMENT – PRESENTATION DETAILLEE	A1.908

FONCTION 8 – Transports (suite 1)

Article / compte nature (1)	Libellé	83 Transports de marchandises						
		830	831	832	833	834	835	838
		Services communs	Fret routier	Fret ferroviaire	Fret fluvial	Fret maritime	Fret aérien	Autres transports
DEPENSES		0,00	0,00	0,00	0,00	0,00	0,00	0,00
215	Installat ^e , matériel, outillage techniq.	0,00	0,00	0,00	0,00	0,00	0,00	0,00
218	Autres immobilisations corporelles	0,00	0,00	0,00	0,00	0,00	0,00	0,00
RECETTES		0,00	0,00	0,00	0,00	0,00	0,00	0,00

(1) Détailler les comptes à trois chiffres.

IV – ANNEXES	IV
A – PRESENTATION CROISEE – SECTION D'INVESTISSEMENT – PRESENTATION DETAILLEE	A1.908

FONCTION 8 – Transports (suite 2)

Article / compte nature (1)	Libellé	84 Voirie							
		841 Voirie nationale	842 Voirie régionale	843 Voirie départementale	844 Voirie métropolitaine	845 Voirie communale	846 Viabilité hivernale et aléas climatiques	847 Equipements de voirie	849 Sécurité routière
	DEPENSES	0,00	0,00	0,00	0,00	100 000,00	0,00	0,00	0,00
215	Installat*, matériel, outillage techniq.	0,00	0,00	0,00	0,00	90 000,00	0,00	0,00	0,00
218	Autres immobilisations corporelles	0,00	0,00	0,00	0,00	10 000,00	0,00	0,00	0,00
	RECETTES	0,00	0,00	0,00	0,00	0,00	0,00	0,00	0,00

(1) Détailler les comptes à trois chiffres.

IV – ANNEXES	IV
A – PRESENTATION CROISEE – SECTION D'INVESTISSEMENT – PRESENTATION DETAILLEE	A1.908

FONCTION 8 – Transports (suite 3)

Article / compte nature (1)	Libellé	85 Infrastructures					86 Liaisons multimodales	87 Circulations douces	89 Sécurité	TOTAL DU CHAPITRE
		851 Gares, autres infrastructures routières	852 Gares et autres infrastructures ferrov.	853 Haltes, autres infrastructures fluviales	854 Ports, autres infrastructures portuaires	855 Aéroports et autres infrastructures				
	DEPENSES	0,00	0,00	0,00	0,00	0,00	0,00	0,00	100 000,00	
215	Installat*, matériel, outillage techniq.	0,00	0,00	0,00	0,00	0,00	0,00	0,00	90 000,00	
218	Autres immobilisations corporelles	0,00	0,00	0,00	0,00	0,00	0,00	0,00	10 000,00	
	RECETTES	0,00	0,00	0,00	0,00	0,00	0,00	0,00	0,00	

(1) Détailler les comptes à trois chiffres.

COMMUNE DE GIVORS - COMMUNE DE GIVORS - BP - 2024

IV – ANNEXES	IV
A – PRESENTATION CROISEE – SECTION DE FONCTIONNEMENT – VUE D'ENSEMBLE	A2

Chapitre nature	Libellé	01 Opérations non ventilables	0 Services généraux (hors 01 et Gestion des fonds européens)	0-5 Gestion des fonds européens	1 Sécurité	2 Enseign., formation prof., apprentissage	3 Cult., vie soc., jeun., sports, loisirs	4 Santé et action sociale (hors APA et RSA / Régularisation de RMI)	4-3 APA
DEPENSES		109 910,00	8 755 643,30	0,00	1 084 783,30	5 219 135,74	6 714 907,56	2 137 893,56	0,00
011	Charges à caractère général	1 700,00	2 997 061,00	0,00	137 955,00	1 443 657,00	1 499 592,00	251 113,00	0,00
012	Charges de personnel et frais assimilés	0,00	5 194 238,30	0,00	941 828,30	3 656 594,43	4 473 045,56	1 601 480,56	0,00
014	Atténuations de produits	0,00	0,00	0,00	0,00	0,00	0,00	0,00	0,00
65	Autres charges de gestion courante	22 210,00	564 344,00	0,00	5 000,00	118 884,31	742 270,00	285 300,00	0,00
6586	Frais fonctionnement des groupes d'élus	0,00	0,00	0,00	0,00	0,00	0,00	0,00	0,00
66	Charges financières	0,00	0,00	0,00	0,00	0,00	0,00	0,00	0,00
67	Charges spécifiques	83 000,00	0,00	0,00	0,00	0,00	0,00	0,00	0,00
68	Dotations aux provisions, dépréciations	3 000,00	0,00	0,00	0,00	0,00	0,00	0,00	0,00
RECETTES		26 565 749,00	574 974,00	0,00	34 060,00	493 500,00	723 882,00	913 500,00	0,00
013	Atténuations de charges	0,00	52 200,00	0,00	0,00	0,00	0,00	0,00	0,00
70	Prod. services, domaine, ventes diverses	17 000,00	138 000,00	0,00	31 000,00	423 000,00	294 500,00	131 000,00	0,00
73	Impôts et taxes	6 951 781,00	0,00	0,00	0,00	0,00	0,00	0,00	0,00
731	Fiscalité locale	11 902 523,00	0,00	0,00	0,00	0,00	0,00	0,00	0,00
74	Dotations et participations	7 666 945,00	322 012,00	0,00	3 060,00	70 500,00	428 382,00	782 500,00	0,00
75	Autres produits de gestion courante	21 500,00	62 762,00	0,00	0,00	0,00	1 000,00	0,00	0,00
76	Produits financiers	6 000,00	0,00	0,00	0,00	0,00	0,00	0,00	0,00
77	Produits spécifiques	0,00	0,00	0,00	0,00	0,00	0,00	0,00	0,00
78	Reprises amort., dépréciations, prov.	0,00	0,00	0,00	0,00	0,00	0,00	0,00	0,00

COMMUNE DE GIVORS - COMMUNE DE GIVORS - BP - 2024

IV – ANNEXES	IV
A – PRESENTATION CROISEE – SECTION DE FONCTIONNEMENT – VUE D'ENSEMBLE (suite)	A2

Chapitre nature	Libellé	4-4 RSA / Régularisation de RMI	5 Aménagement des territoires et habitat	6 Action économique	7 Environnement	8 Transports	9 Fonction en réserve	TOTAL
DEPENSES		76 057,00	1 661 908,23	1 253 570,37	474 862,45	76 330,00		27 565 001,51
011	Charges à caractère général	76 057,00	498 419,00	113 326,20	31 700,00	76 330,00		7 126 910,20
012	Charges de personnel et frais assimilés	0,00	1 055 189,23	22 244,17	440 162,45	0,00		17 384 783,00
014	Atténuations de produits	0,00	0,00	0,00	0,00	0,00		0,00
65	Autres charges de gestion courante	0,00	108 300,00	1 118 000,00	3 000,00	0,00		2 967 308,31
6586	Frais fonctionnement des groupes d'élus	0,00	0,00	0,00	0,00	0,00		0,00
66	Charges financières	0,00	0,00	0,00	0,00	0,00		0,00
67	Charges spécifiques	0,00	0,00	0,00	0,00	0,00		83 000,00
68	Dotations aux provisions, dépréciations	0,00	0,00	0,00	0,00	0,00		3 000,00
RECETTES		0,00	534 692,00	139 281,00	25 000,00	0,00		30 004 638,00
013	Atténuations de charges	0,00	0,00	0,00	0,00	0,00		52 200,00
70	Prod. services, domaine, ventes diverses	0,00	14 175,00	41 100,00	0,00	0,00		1 089 775,00
73	Impôts et taxes	0,00	0,00	0,00	0,00	0,00		6 951 781,00
731	Fiscalité locale	0,00	191 337,00	0,00	0,00	0,00		12 093 860,00
74	Dotations et participations	0,00	17 500,00	11 100,00	25 000,00	0,00		9 326 999,00
75	Autres produits de gestion courante	0,00	311 680,00	87 081,00	0,00	0,00		484 023,00
76	Produits financiers	0,00	0,00	0,00	0,00	0,00		6 000,00
77	Produits spécifiques	0,00	0,00	0,00	0,00	0,00		0,00
78	Reprises amort., dépréciations, prov.	0,00	0,00	0,00	0,00	0,00		0,00

COMMUNE DE GIVORS - COMMUNE DE GIVORS - BP - 2024

IV – ANNEXES	IV
A – PRESENTATION CROISEE – SECTION DE FONCTIONNEMENT – PRESENTATION DETAILLEE	A2.01

01 – OPERATIONS NON VENTILABLES

Article / compte nature (1)	Libellé	01 Opérations non ventilables	
DEPENSES			109 910,00
627	Services bancaires et assimilés		1 700,00
654	Pertes sur créances irrécouvrables		22 000,00
658	Charges diverses de gestion courante		210,00
673	Titres annulés (sur exercices antérieurs)		83 000,00
681	Dot. amort. et prov. Charges de fonct.		3 000,00
RECETTES			26 565 749,00
708	Autres produits		17 000,00
731	Fiscalité locale		11 902 523,00
732	Fiscalité reversée		6 951 781,00
741	D.G.F.		6 898 000,00
744	FCTVA		40 000,00
748	Autres attributions et participations		728 945,00
758	Produits divers de gestion courante		21 500,00
761	Produits de participations		6 000,00

(1) Détailler les comptes à trois chiffres.

IV – ANNEXES

IV

A – PRESENTATION CROISEE – SECTION DE FONCTIONNEMENT – PRESENTATION DETAILLEE

A2.930

FONCTION 0 – Services généraux

Article / compte nature (1)	Libellé	02							
		Administration générale							
		020 Admin. générale de la collectivité	021 Personnel non ventilé	022 Information, communication, publicité	023 Fêtes et cérémonies	024 Aide aux associations	025 Cimetières et pompes funèbres	026 Administration générale de l'Etat	028 Autres moyens généraux
DEPENSES		7 527 728,22	0,00	358 981,62	28 120,77	247 403,00	6 250,00	205 731,33	0,00
606	Achats non stockés de matières et fourni	853 925,00	0,00	10 650,00	16 200,00	68 053,00	1 000,00	150,00	0,00
611	Contrats de prestations de services	60 838,00	0,00	167 250,00	0,00	100,00	0,00	2 900,00	0,00
613	Locations	95 000,00	0,00	0,00	2 500,00	0,00	0,00	1 200,00	0,00
614	Charges locatives et de copropriété	3 000,00	0,00	0,00	0,00	0,00	0,00	0,00	0,00
615	Entretien et réparations	279 960,00	0,00	0,00	500,00	9 000,00	5 000,00	1 150,00	0,00
616	Primes d'assurances	227 887,00	0,00	0,00	0,00	0,00	0,00	0,00	0,00
617	Etudes et recherches	4 000,00	0,00	0,00	0,00	0,00	0,00	0,00	0,00
618	Divers	111 500,00	0,00	0,00	0,00	0,00	0,00	0,00	0,00
622	Rémunérations intermédiaires, honoraires	79 800,00	0,00	0,00	0,00	0,00	0,00	0,00	0,00
623	Pub., publications, relations publiques	19 500,00	0,00	102 910,00	500,00	0,00	0,00	1 800,00	0,00
624	Transports biens, transports collectifs	0,00	0,00	0,00	3 000,00	0,00	0,00	0,00	0,00
625	Déplacements et missions	2 800,00	0,00	0,00	0,00	0,00	0,00	0,00	0,00
626	Frais postaux et frais télécommunication	134 448,00	0,00	0,00	0,00	0,00	250,00	0,00	0,00
628	Divers	583 230,00	0,00	0,00	0,00	0,00	0,00	0,00	0,00
633	Impôts, taxes, versements (autre orga.)	130 989,48	0,00	2 265,55	135,14	0,00	0,00	5 212,33	0,00
635	Autres impôts, taxes (Admin Impôts)	95 810,00	0,00	0,00	0,00	0,00	0,00	0,00	0,00
637	Autres impôts, taxes (autres organismes)	0,00	0,00	0,00	5 000,00	0,00	0,00	0,00	0,00
641	Rémunérations du personnel	3 240 685,88	0,00	54 039,44	204,29	0,00	0,00	142 002,48	0,00
645	Charges sécurité sociale et prévoyance	1 312 638,89	0,00	20 966,63	81,34	0,00	0,00	51 316,52	0,00
647	Autres charges sociales	207 939,97	0,00	0,00	0,00	0,00	0,00	0,00	0,00
653	Indemnités	0,00	0,00	0,00	0,00	0,00	0,00	0,00	0,00
657	Charges intervent* cpt prop. - Subvent*	38 000,00	0,00	0,00	0,00	170 250,00	0,00	0,00	0,00
658	Charges diverses de gestion courante	45 776,00	0,00	900,00	0,00	0,00	0,00	0,00	0,00
RECETTES		475 610,00	0,00	762,00	0,00	0,00	40 000,00	58 602,00	0,00
641	Rémunérations du personnel	52 200,00	0,00	0,00	0,00	0,00	0,00	0,00	0,00
703	Redevances utilisation du domaine	0,00	0,00	0,00	0,00	0,00	40 000,00	0,00	0,00
708	Autres produits	98 000,00	0,00	0,00	0,00	0,00	0,00	0,00	0,00
747	Participations	263 410,00	0,00	0,00	0,00	0,00	0,00	3 500,00	0,00
748	Autres attributions et participations	0,00	0,00	0,00	0,00	0,00	0,00	55 102,00	0,00
752	Revenus des immeubles	62 000,00	0,00	0,00	0,00	0,00	0,00	0,00	0,00
758	Produits divers de gestion courante	0,00	0,00	762,00	0,00	0,00	0,00	0,00	0,00

Envoyé en préfecture le 02/04/2024

Reçu en préfecture le 02/04/2024

Publié le



ID : 069-216900910-20240328-DEL20240328_11-DE

COMMUNE DE GIVORS - COMMUNE DE GIVORS - BP - 2024

(1) Détailler les comptes à trois chiffres.

IV – ANNEXES	IV
A – PRESENTATION CROISEE – SECTION DE FONCTIONNEMENT – PRESENTATION DETAILLEE	A2.930

FONCTION 0 – Services généraux (suite 1)

Article / compte nature (1)	Libellé	03 Conseils						038 Autres instances
		031 Assemblée délibérante	032 Conseil éco.,social région./Conseil dév.	033 Conseil cult.,éduc., env.	034 Conseil éco.,soc.,environ.,culture,éduc.		035 Conseil de territoire	
					0341 Section éco., sociale et environnem.	0342 Section culture, éducation et sports		
DEPENSES		335 928,36	0,00	0,00	0,00	0,00	0,00	0,00
606	Achats non stockés de matières et fourni	0,00	0,00	0,00	0,00	0,00	0,00	0,00
611	Contrats de prestations de services	0,00	0,00	0,00	0,00	0,00	0,00	0,00
613	Locations	0,00	0,00	0,00	0,00	0,00	0,00	0,00
614	Charges locatives et de copropriété	0,00	0,00	0,00	0,00	0,00	0,00	0,00
615	Entretien et réparations	0,00	0,00	0,00	0,00	0,00	0,00	0,00
616	Primes d'assurances	0,00	0,00	0,00	0,00	0,00	0,00	0,00
617	Etudes et recherches	0,00	0,00	0,00	0,00	0,00	0,00	0,00
618	Divers	400,00	0,00	0,00	0,00	0,00	0,00	0,00
622	Rémunérations intermédiaires, honoraires	0,00	0,00	0,00	0,00	0,00	0,00	0,00
623	Pub., publications, relations publiques	0,00	0,00	0,00	0,00	0,00	0,00	0,00
624	Transports biens, transports collectifs	0,00	0,00	0,00	0,00	0,00	0,00	0,00
625	Déplacements et missions	0,00	0,00	0,00	0,00	0,00	0,00	0,00
626	Frais postaux et frais télécommunication	250,00	0,00	0,00	0,00	0,00	0,00	0,00
628	Divers	8 100,00	0,00	0,00	0,00	0,00	0,00	0,00
633	Impôts, taxes, versements (autre orga.)	1 919,59	0,00	0,00	0,00	0,00	0,00	0,00
635	Autres impôts, taxes (Admin Impôts)	0,00	0,00	0,00	0,00	0,00	0,00	0,00
637	Autres impôts, taxes (autres organismes)	0,00	0,00	0,00	0,00	0,00	0,00	0,00
641	Rémunérations du personnel	0,00	0,00	0,00	0,00	0,00	0,00	0,00
645	Charges sécurité sociale et prévoyance	23 840,77	0,00	0,00	0,00	0,00	0,00	0,00
647	Autres charges sociales	0,00	0,00	0,00	0,00	0,00	0,00	0,00
653	Indemnités	301 418,00	0,00	0,00	0,00	0,00	0,00	0,00
657	Charges intervent* cpt prop. - Subvent*	0,00	0,00	0,00	0,00	0,00	0,00	0,00
658	Charges diverses de gestion courante	0,00	0,00	0,00	0,00	0,00	0,00	0,00
RECETTES		0,00	0,00	0,00	0,00	0,00	0,00	0,00
641	Rémunérations du personnel	0,00	0,00	0,00	0,00	0,00	0,00	0,00
703	Redevances utilisation du domaine	0,00	0,00	0,00	0,00	0,00	0,00	0,00
708	Autres produits	0,00	0,00	0,00	0,00	0,00	0,00	0,00
747	Participations	0,00	0,00	0,00	0,00	0,00	0,00	0,00
748	Autres attributions et participations	0,00	0,00	0,00	0,00	0,00	0,00	0,00
752	Revenus des immeubles	0,00	0,00	0,00	0,00	0,00	0,00	0,00

Envoyé en préfecture le 02/04/2024

Reçu en préfecture le 02/04/2024

Publié le



ID : 069-216900910-20240328-DEL20240328_11-DE

COMMUNE DE GIVORS - COMMUNE DE GIVORS - BP - 2024

Article / compte nature (1)	Libellé	03 Conseils						
		031 Assemblée délibérante	032 Conseil éco.,social région./Conseil dév.	033 Conseil cult., édu., env.	034 Conseil éco.,soc.,environ.,culture,éduc.		035 Conseil de territoire	038 Autres instances
					0341 Section éco., sociale et environnem.	0342 Section culture, éducation et sports		
758	Produits divers de gestion courante	0,00	0,00	0,00	0,00	0,00	0,00	

(1) Détailler les comptes à trois chiffres.

IV – ANNEXES	IV
A – PRESENTATION CROISEE – SECTION DE FONCTIONNEMENT – PRESENTATION DETAILLEE	A2.930

FONCTION 0 – Services généraux (suite 2)

Article / compte nature (1)	Libellé	04 Coop.décent.act* interrég.intern.					TOTAL DU CHAPITRE
		041 Action relevant de la subvention globale	042 Actions interrégionales	043 Actions européennes	044 Aide publique au développement	048 Autres actions	
DEPENSES		0,00	0,00	0,00	0,00	45 500,00	8 755 643,30
606	Achats non stockés de matières et fourni	0,00	0,00	0,00	0,00	0,00	949 978,00
611	Contrats de prestations de services	0,00	0,00	0,00	0,00	0,00	231 088,00
613	Locations	0,00	0,00	0,00	0,00	0,00	98 700,00
614	Charges locatives et de copropriété	0,00	0,00	0,00	0,00	0,00	3 000,00
615	Entretien et réparations	0,00	0,00	0,00	0,00	0,00	295 610,00
616	Primes d'assurances	0,00	0,00	0,00	0,00	0,00	227 887,00
617	Etudes et recherches	0,00	0,00	0,00	0,00	0,00	4 000,00
618	Divers	0,00	0,00	0,00	0,00	0,00	111 900,00
622	Rémunérations intermédiaires, honoraires	0,00	0,00	0,00	0,00	0,00	79 800,00
623	Pub., publications, relations publiques	0,00	0,00	0,00	0,00	36 500,00	161 210,00
624	Transports biens, transports collectifs	0,00	0,00	0,00	0,00	1 000,00	4 000,00
625	Déplacements et missions	0,00	0,00	0,00	0,00	0,00	2 800,00
626	Frais postaux et frais télécommunication	0,00	0,00	0,00	0,00	0,00	134 948,00
628	Divers	0,00	0,00	0,00	0,00	0,00	591 330,00
633	Impôts, taxes, versements (autre orga.)	0,00	0,00	0,00	0,00	0,00	140 522,09
635	Autres impôts, taxes (Admin Impôts)	0,00	0,00	0,00	0,00	0,00	95 810,00
637	Autres impôts, taxes (autres organismes)	0,00	0,00	0,00	0,00	0,00	5 000,00
641	Rémunérations du personnel	0,00	0,00	0,00	0,00	0,00	3 436 932,09
645	Charges sécurité sociale et prévoyance	0,00	0,00	0,00	0,00	0,00	1 408 844,15
647	Autres charges sociales	0,00	0,00	0,00	0,00	0,00	207 939,97
653	Indemnités	0,00	0,00	0,00	0,00	2 000,00	303 418,00
657	Charges intervent* cpt prop. - Subvent*	0,00	0,00	0,00	0,00	6 000,00	214 250,00
658	Charges diverses de gestion courante	0,00	0,00	0,00	0,00	0,00	46 676,00
RECETTES		0,00	0,00	0,00	0,00	0,00	574 974,00
641	Rémunérations du personnel	0,00	0,00	0,00	0,00	0,00	52 200,00
703	Redevances utilisation du domaine	0,00	0,00	0,00	0,00	0,00	40 000,00
708	Autres produits	0,00	0,00	0,00	0,00	0,00	98 000,00
747	Participations	0,00	0,00	0,00	0,00	0,00	266 910,00
748	Autres attributions et participations	0,00	0,00	0,00	0,00	0,00	55 102,00
752	Revenus des immeubles	0,00	0,00	0,00	0,00	0,00	62 000,00
758	Produits divers de gestion courante	0,00	0,00	0,00	0,00	0,00	762,00

Envoyé en préfecture le 02/04/2024

Reçu en préfecture le 02/04/2024

Publié le



ID : 069-216900910-20240328-DEL20240328_11-DE

COMMUNE DE GIVORS - COMMUNE DE GIVORS - BP - 2024

(1) Détailler les comptes à trois chiffres.

COMMUNE DE GIVORS - COMMUNE DE GIVORS - BP - 2024

IV – ANNEXES	IV
A – PRESENTATION CROISEE – SECTION DE FONCTIONNEMENT – PRESENTATION DETAILLEE	A2.930-5

FONCTION 0-5 – Gestion des fonds européens

Article / compte nature (1)	Libellé	051 FSE	052 FEDER	058 Autres		TOTAL DU CHAPITRE
				0580 FEADER	0581 FEAMP	
	DEPENSES	0,00	0,00	0,00	0,00	0,00
	RECETTES	0,00	0,00	0,00	0,00	0,00

(1) Détailler les comptes à trois chiffres.

IV – ANNEXES	IV
A – PRESENTATION CROISEE – SECTION DE FONCTIONNEMENT – PRESENTATION DETAILLEE	A2.931

FONCTION 1 – Sécurité

Article / compte nature (1)	Libellé	10 Services communs	11 Police, sécurité, justice	12 Incendie et secours	13 Hygiène et salubrité publique	18 Autres interv. protect. personnes, biens	TOTAL DU CHAPITRE
DEPENSES		0,00	1 069 783,30	0,00	15 000,00	0,00	1 084 783,30
606	Achats non stockés de matières et fourni	0,00	16 125,00	0,00	0,00	0,00	16 125,00
611	Contrats de prestations de services	0,00	70 040,00	0,00	0,00	0,00	70 040,00
613	Locations	0,00	800,00	0,00	0,00	0,00	800,00
615	Entretien et réparations	0,00	18 490,00	0,00	0,00	0,00	18 490,00
622	Rémunérations intermédiaires, honoraires	0,00	21 000,00	0,00	0,00	0,00	21 000,00
623	Pub., publications, relations publiques	0,00	500,00	0,00	0,00	0,00	500,00
625	Déplacements et missions	0,00	1 000,00	0,00	0,00	0,00	1 000,00
628	Divers	0,00	0,00	0,00	10 000,00	0,00	10 000,00
633	Impôts, taxes, versements (autre orga.)	0,00	22 276,56	0,00	0,00	0,00	22 276,56
641	Rémunérations du personnel	0,00	696 854,39	0,00	0,00	0,00	696 854,39
645	Charges sécurité sociale et prévoyance	0,00	222 697,35	0,00	0,00	0,00	222 697,35
655	Contributions obligatoires	0,00	0,00	0,00	5 000,00	0,00	5 000,00
RÉCETTES		0,00	34 060,00	0,00	0,00	0,00	34 060,00
703	Redevances utilisation du domaine	0,00	17 000,00	0,00	0,00	0,00	17 000,00
708	Autres produits	0,00	14 000,00	0,00	0,00	0,00	14 000,00
747	Participations	0,00	3 060,00	0,00	0,00	0,00	3 060,00

(1) Détailler les comptes à trois chiffres.

IV – ANNEXES	IV
A – PRESENTATION CROISEE – SECTION DE FONCTIONNEMENT – PRESENTATION DETAILLEE	A2.932

FONCTION 2 – Enseignement, formation professionnelle et apprentissage

Article / compte nature (1)	Libellé	20	21			22			23	24
		Services communs	Enseignement du premier degré			Enseignement du second degré				
		201	211	212	213	221	222	223		
		Services communs	Ecoles maternelles	Ecoles primaires	Classes regroupées	Collèges	Lycées publics	Lycées privés	Enseignement supérieur	Cités scolaires
DEPENSES		154 632,25	2 862 584,03	931 171,32	238 691,00	0,00	0,00	0,00	0,00	76 500,00
604	Achats d'études, prestations de services	0,00	2 100,00	2 100,00	0,00	0,00	0,00	0,00	0,00	0,00
606	Achats non stockés de matières et fourni	0,00	113 507,00	137 559,00	192 691,00	0,00	0,00	0,00	0,00	18 000,00
611	Contrats de prestations de services	0,00	600,00	700,00	4 000,00	0,00	0,00	0,00	0,00	58 500,00
613	Locations	0,00	4 900,00	5 600,00	0,00	0,00	0,00	0,00	0,00	0,00
615	Entretien et réparations	0,00	41 800,00	22 500,00	42 000,00	0,00	0,00	0,00	0,00	0,00
618	Divers	0,00	0,00	860,00	0,00	0,00	0,00	0,00	0,00	0,00
624	Transports biens, transports collectifs	0,00	0,00	0,00	0,00	0,00	0,00	0,00	0,00	0,00
625	Déplacements et missions	0,00	1 000,00	100,00	0,00	0,00	0,00	0,00	0,00	0,00
626	Frais postaux et frais télécommunication	0,00	2 800,00	3 300,00	0,00	0,00	0,00	0,00	0,00	0,00
628	Divers	0,00	0,00	1 500,00	0,00	0,00	0,00	0,00	0,00	0,00
633	Impôts, taxes, versements (autre orga.)	3 968,66	77 605,61	22 476,37	0,00	0,00	0,00	0,00	0,00	0,00
641	Rémunérations du personnel	110 419,82	1 888 672,06	530 105,44	0,00	0,00	0,00	0,00	0,00	0,00
645	Charges sécurité sociale et prévoyance	40 243,77	729 599,36	204 370,51	0,00	0,00	0,00	0,00	0,00	0,00
651	Charges interv. cpt propre - Aides pers.	0,00	0,00	0,00	0,00	0,00	0,00	0,00	0,00	0,00
655	Contributions obligatoires	0,00	0,00	0,00	0,00	0,00	0,00	0,00	0,00	0,00
RECETTES		0,00	0,00	0,00	0,00	0,00	0,00	0,00	0,00	62 500,00
706	Prestations de services	0,00	0,00	0,00	0,00	0,00	0,00	0,00	0,00	0,00
747	Participations	0,00	0,00	0,00	0,00	0,00	0,00	0,00	0,00	62 500,00

(1) Détailler les comptes à trois chiffres.

IV – ANNEXES	IV
A – PRESENTATION CROISEE – SECTION DE FONCTIONNEMENT – PRESENTATION DETAILLEE	A2.932

FONCTION 2 – Enseignement, formation professionnelle et apprentissage (suite 1)

Article / compte nature (1)	Libellé	25 Formation professionnelle												258 Autres
		251 Insertion sociale et professionnelle	252 Formation professionnalisante personnes	253 Formation certifiante des personnes	254 Formation des actifs occupés	255 Rémunération des stagiaires	256 CNFPT - Formation des actifs occupés					257 CFNPT et CDG - missions spécifiques		
							2561 Missions statutaires et réglementaires	2562 Développement des compétences	2563 Évolution et transition professionnelle	2564 Organisation des activités pédagogiques	2565 Autres	2571 Concours	2572 Missions administratives	
DEPENSES		0,00	0,00	0,00	0,00	0,00	0,00	0,00	0,00	0,00	0,00	0,00	0,00	0,00
604	Achats d'études, prestations de services	0,00	0,00	0,00	0,00	0,00	0,00	0,00	0,00	0,00	0,00	0,00	0,00	0,00
606	Achats non stockés de matières et fourni	0,00	0,00	0,00	0,00	0,00	0,00	0,00	0,00	0,00	0,00	0,00	0,00	0,00
611	Contrats de prestations de services	0,00	0,00	0,00	0,00	0,00	0,00	0,00	0,00	0,00	0,00	0,00	0,00	0,00
613	Locations	0,00	0,00	0,00	0,00	0,00	0,00	0,00	0,00	0,00	0,00	0,00	0,00	0,00
615	Entretien et réparations	0,00	0,00	0,00	0,00	0,00	0,00	0,00	0,00	0,00	0,00	0,00	0,00	0,00
618	Divers	0,00	0,00	0,00	0,00	0,00	0,00	0,00	0,00	0,00	0,00	0,00	0,00	0,00
624	Transports biens, transports collectifs	0,00	0,00	0,00	0,00	0,00	0,00	0,00	0,00	0,00	0,00	0,00	0,00	0,00
625	Déplacements et missions	0,00	0,00	0,00	0,00	0,00	0,00	0,00	0,00	0,00	0,00	0,00	0,00	0,00
626	Frais postaux et frais télécommunication	0,00	0,00	0,00	0,00	0,00	0,00	0,00	0,00	0,00	0,00	0,00	0,00	0,00
628	Divers	0,00	0,00	0,00	0,00	0,00	0,00	0,00	0,00	0,00	0,00	0,00	0,00	0,00
633	Impôts, taxes, versements (autre orga.)	0,00	0,00	0,00	0,00	0,00	0,00	0,00	0,00	0,00	0,00	0,00	0,00	0,00
641	Rémunérations du personnel	0,00	0,00	0,00	0,00	0,00	0,00	0,00	0,00	0,00	0,00	0,00	0,00	0,00
645	Charges sécurité sociale et prévoyance	0,00	0,00	0,00	0,00	0,00	0,00	0,00	0,00	0,00	0,00	0,00	0,00	0,00
651	Charges interv. cpt propre - Aides pers.	0,00	0,00	0,00	0,00	0,00	0,00	0,00	0,00	0,00	0,00	0,00	0,00	0,00
655	Contributions obligatoires	0,00	0,00	0,00	0,00	0,00	0,00	0,00	0,00	0,00	0,00	0,00	0,00	0,00
RECETTES		0,00	0,00	0,00	0,00	0,00	0,00	0,00	0,00	0,00	0,00	0,00	0,00	0,00
706	Prestations de services	0,00	0,00	0,00	0,00	0,00	0,00	0,00	0,00	0,00	0,00	0,00	0,00	0,00
747	Participations	0,00	0,00	0,00	0,00	0,00	0,00	0,00	0,00	0,00	0,00	0,00	0,00	0,00

Envoyé en préfecture le 02/04/2024

Reçu en préfecture le 02/04/2024

Publié le



ID : 069-216900910-20240328-DEL20240328_11-DE

COMMUNE DE GIVORS - COMMUNE DE GIVORS - BP - 2024

(1) Détailler les comptes à trois chiffres.

IV – ANNEXES	IV
A – PRESENTATION CROISEE – SECTION DE FONCTIONNEMENT – PRESENTATION DETAILLEE	A2.932

FONCTION 2 – Enseignement, formation professionnelle et apprentissage (suite 2)

Article / compte nature (1)	Libellé	26 Apprentissage	27 Formation sanitaire et sociale	28 Autres services périscolaires et annexes					29 Sécurité	TOTAL DU CHAPITRE
				281 Hébergement et restauration scolaires	282 Sport scolaire	283 Médecine scolaire	284 Classes de découverte	288 Autre service annexe de l'enseignement		
DEPENSES		0,00	0,00	779 132,83	0,00	5 940,00	51 400,00	0,00	0,00	5 219 135,74
604	Achats d'études, prestations de services	0,00	0,00	720 800,00	0,00	0,00	30 000,00	0,00	0,00	755 000,00
606	Achats non stockés de matières et fourni	0,00	0,00	500,00	0,00	4 440,00	9 900,00	0,00	0,00	476 797,00
611	Contrats de prestations de services	0,00	0,00	0,00	0,00	0,00	0,00	0,00	0,00	63 800,00
613	Locations	0,00	0,00	0,00	0,00	0,00	1 500,00	0,00	0,00	12 000,00
615	Entretien et réparations	0,00	0,00	2 200,00	0,00	0,00	0,00	0,00	0,00	108 500,00
618	Divers	0,00	0,00	0,00	0,00	0,00	0,00	0,00	0,00	860,00
624	Transports biens, transports collectifs	0,00	0,00	4 500,00	0,00	0,00	10 000,00	0,00	0,00	14 500,00
625	Déplacements et missions	0,00	0,00	0,00	0,00	0,00	0,00	0,00	0,00	1 100,00
626	Frais postaux et frais télécommunication	0,00	0,00	2 000,00	0,00	1 500,00	0,00	0,00	0,00	9 600,00
628	Divers	0,00	0,00	0,00	0,00	0,00	0,00	0,00	0,00	1 500,00
633	Impôts, taxes, versements (autre orga.)	0,00	0,00	1 295,77	0,00	0,00	0,00	0,00	0,00	105 346,41
641	Rémunérations du personnel	0,00	0,00	34 701,51	0,00	0,00	0,00	0,00	0,00	2 563 898,83
645	Charges sécurité sociale et prévoyance	0,00	0,00	13 135,55	0,00	0,00	0,00	0,00	0,00	987 349,19
651	Charges interv. cpt propre - Aides pers.	0,00	0,00	0,00	0,00	0,00	0,00	0,00	0,00	5 100,00
655	Contributions obligatoires	0,00	0,00	0,00	0,00	0,00	0,00	0,00	0,00	113 784,31
RECETTES		0,00	0,00	368 000,00	0,00	0,00	8 000,00	55 000,00	0,00	493 500,00
706	Prestations de services	0,00	0,00	368 000,00	0,00	0,00	0,00	55 000,00	0,00	423 000,00
747	Participations	0,00	0,00	0,00	0,00	0,00	8 000,00	0,00	0,00	70 500,00

(1) Détailler les comptes à trois chiffres.

IV – ANNEXES	IV
A – PRESENTATION CROISEE – SECTION DE FONCTIONNEMENT – PRESENTATION DETAILLEE	A2.933

FONCTION 3 – Culture, vie sociale, jeunesse, sports et loisirs

Article / compte nature (1)	Libellé	30 Services communs	31 Culture							
			311 Activités artist. actions et manif.cult.	312 Patrimoine	313 Bibliothèques, médiathèques	314 Musées	315 Services d'archives	316 Théâtres et spectacles vivants	317 Cinémas et autres salles de spectacles	318 Archéologie préventive
DEPENSES		1 322 858,52	1 090 663,05	1 500,00	1 126 059,87	56 375,00	535 763,58	317 500,00	0,00	0,00
604	Achats d'études, prestations de services	0,00	400,00	0,00	0,00	0,00	0,00	0,00	0,00	0,00
606	Achats non stockés de matières et fourni	56 299,00	50 070,00	0,00	99 980,00	37 325,00	500,00	0,00	0,00	0,00
611	Contrats de prestations de services	121 790,00	40 055,00	0,00	19 140,00	300,00	4 000,00	500,00	0,00	0,00
613	Locations	3 300,00	5 600,00	0,00	0,00	0,00	0,00	0,00	0,00	0,00
614	Charges locatives et de copropriété	0,00	0,00	0,00	0,00	0,00	0,00	0,00	0,00	0,00
615	Entretien et réparations	16 920,00	12 950,00	1 500,00	8 950,00	18 500,00	30,00	6 500,00	0,00	0,00
622	Rémunérations intermédiaires, honoraires	0,00	0,00	0,00	0,00	0,00	0,00	0,00	0,00	0,00
623	Pub., publications, relations publiques	2 000,00	0,00	0,00	0,00	0,00	1 500,00	0,00	0,00	0,00
624	Transports biens, transports collectifs	0,00	0,00	0,00	0,00	0,00	0,00	0,00	0,00	0,00
625	Déplacements et missions	300,00	300,00	0,00	500,00	0,00	200,00	0,00	0,00	0,00
626	Frais postaux et frais télécommunication	0,00	500,00	0,00	500,00	250,00	740,00	500,00	0,00	0,00
628	Divers	600,00	600,00	0,00	80,00	0,00	105,00	0,00	0,00	0,00
633	Impôts, taxes, versements (autre orga.)	26 148,66	28 234,52	0,00	27 076,00	0,00	13 806,34	0,00	0,00	0,00
637	Autres impôts, taxes (autres organismes)	2 500,00	2 000,00	0,00	400,00	0,00	0,00	0,00	0,00	0,00
641	Rémunérations du personnel	633 598,03	683 831,88	0,00	700 297,82	0,00	371 189,14	0,00	0,00	0,00
645	Charges sécurité sociale et prévoyance	238 932,83	266 121,65	0,00	269 136,05	0,00	143 693,10	0,00	0,00	0,00
651	Charges interv. cpt propre - Aides pers.	0,00	0,00	0,00	0,00	0,00	0,00	0,00	0,00	0,00
657	Charges intervent* cpt prop. - Subvent*	220 470,00	0,00	0,00	0,00	0,00	0,00	310 000,00	0,00	0,00

COMMUNE DE GIVORS - COMMUNE DE GIVORS - BP - 2024

Article / compte nature (1)	Libellé	30 Services communs	31 Culture							
			311 Activités artist.,actions et manif.cult.	312 Patrimoine	313 Bibliothèques, médiathèques	314 Musées	315 Services d'archives	316 Théâtres et spectacles vivants	317 Cinémas et autres salles de spectacles	318 Archéologie préventive
658	Charges diverses de gestion courante	0,00	0,00	0,00	0,00	0,00	0,00	0,00	0,00	0,00
RECETTES		0,00	280 882,00	1 000,00	6 000,00	0,00	0,00	12 000,00	0,00	0,00
706	Prestations de services	0,00	88 000,00	0,00	0,00	0,00	0,00	12 000,00	0,00	0,00
747	Participations	0,00	192 882,00	0,00	6 000,00	0,00	0,00	0,00	0,00	0,00
758	Produits divers de gestion courante	0,00	0,00	1 000,00	0,00	0,00	0,00	0,00	0,00	0,00

(1) Détailler les comptes à trois chiffres.

IV – ANNEXES	IV
A – PRESENTATION CROISEE – SECTION DE FONCTIONNEMENT – PRESENTATION DETAILLEE	A2.933

FONCTION 3 – Culture, vie sociale, jeunesse, sports et loisirs (suite 1)

Article / compte nature (1)	Libellé	32 Sports (autres que scolaires)					
		321 Salles de sport, gymnases	322 Stades	323 Piscines	324 Centres de formation sportifs	325 Autres équipements sportifs ou loisirs	326 Manifestations sportives
DEPENSES		310 436,30	14 700,00	455 867,57	0,00	0,00	30 400,00
604	Achats d'études, prestations de services	0,00	0,00	0,00	0,00	0,00	0,00
606	Achats non stockés de matières et fourni	177 673,00	10 500,00	228 161,00	0,00	0,00	11 900,00
611	Contrats de prestations de services	1 600,00	0,00	460,00	0,00	0,00	9 500,00
613	Locations	0,00	0,00	400,00	0,00	0,00	3 000,00
614	Charges locatives et de copropriété	0,00	0,00	0,00	0,00	0,00	0,00
615	Entretien et réparations	61 020,00	3 700,00	41 200,00	0,00	0,00	1 000,00
622	Rémunérations intermédiaires, honoraires	0,00	0,00	0,00	0,00	0,00	0,00
623	Pub., publications, relations publiques	0,00	0,00	0,00	0,00	0,00	0,00
624	Transports biens, transports collectifs	0,00	0,00	0,00	0,00	0,00	5 000,00
625	Déplacements et missions	0,00	0,00	0,00	0,00	0,00	0,00
626	Frais postaux et frais télécommunication	740,00	500,00	250,00	0,00	0,00	0,00
628	Divers	0,00	0,00	2 090,00	0,00	0,00	0,00
633	Impôts, taxes, versements (autre orga.)	399,02	0,00	5 942,23	0,00	0,00	0,00
637	Autres impôts, taxes (autres organismes)	0,00	0,00	0,00	0,00	0,00	0,00
641	Rémunérations du personnel	60 934,33	0,00	126 149,12	0,00	0,00	0,00
645	Charges sécurité sociale et prévoyance	8 069,95	0,00	50 415,22	0,00	0,00	0,00
651	Charges interv. cpt propre - Aides pers.	0,00	0,00	0,00	0,00	0,00	0,00
657	Charges intervent* cpt prop. - Subvent*	0,00	0,00	0,00	0,00	0,00	0,00
658	Charges diverses de gestion courante	0,00	0,00	800,00	0,00	0,00	0,00
RECETTES		2 000,00	83 000,00	61 000,00	0,00	0,00	4 000,00
706	Prestations de services	2 000,00	0,00	61 000,00	0,00	0,00	0,00
747	Participations	0,00	83 000,00	0,00	0,00	0,00	4 000,00
758	Produits divers de gestion courante	0,00	0,00	0,00	0,00	0,00	0,00

(1) Détailler les comptes à trois chiffres.

IV – ANNEXES	IV
A – PRESENTATION CROISEE – SECTION DE FONCTIONNEMENT – PRESENTATION DETAILLEE	A2.933

FONCTION 3 – Culture, vie sociale, jeunesse, sports et loisirs (suite 2)

Article / compte nature (1)	Libellé	33 Jeunesse (action socio-éduc.) et loisirs			34 Vie sociale et citoyenne		39 Sécurité	TOTAL DU CHAPITRE
		331 Centres de loisirs	332 Colonies de vacances	338 Autres activités pour les jeunes	341 Egalité entre les femmes et les hommes	348 Autres		
DEPENSES		808 357,28	129 168,00	437 658,39	0,00	77 600,00	0,00	6 714 907,56
604	Achats d'études, prestations de services	80 000,00	120 000,00	22 000,00	0,00	8 000,00	0,00	230 400,00
606	Achats non stockés de matières et fourni	35 616,00	5 983,00	2 200,00	0,00	1 700,00	0,00	717 907,00
611	Contrats de prestations de services	280,00	0,00	0,00	0,00	67 500,00	0,00	265 125,00
613	Locations	1 500,00	0,00	0,00	0,00	0,00	0,00	13 800,00
614	Charges locatives et de copropriété	0,00	85,00	0,00	0,00	0,00	0,00	85,00
615	Entretien et réparations	12 400,00	0,00	4 300,00	0,00	0,00	0,00	188 970,00
622	Rémunérations intermédiaires, honoraires	0,00	100,00	0,00	0,00	0,00	0,00	100,00
623	Pub., publications, relations publiques	0,00	0,00	0,00	0,00	0,00	0,00	3 500,00
624	Transports biens, transports collectifs	55 000,00	0,00	1 300,00	0,00	400,00	0,00	61 700,00
625	Déplacements et missions	2 900,00	0,00	0,00	0,00	0,00	0,00	4 200,00
626	Frais postaux et frais télécommunication	1 200,00	0,00	250,00	0,00	0,00	0,00	5 430,00
628	Divers	0,00	0,00	0,00	0,00	0,00	0,00	3 475,00
633	Impôts, taxes, versements (autre orga.)	19 264,55	0,00	6 050,14	0,00	0,00	0,00	126 921,46
637	Autres impôts, taxes (autres organismes)	0,00	0,00	0,00	0,00	0,00	0,00	4 900,00
641	Rémunérations du personnel	432 183,87	0,00	138 773,91	0,00	0,00	0,00	3 146 958,10
645	Charges sécurité sociale et prévoyance	168 012,86	0,00	54 784,34	0,00	0,00	0,00	1 199 166,00
651	Charges interv. cpt propre - Aides pers.	0,00	3 000,00	42 000,00	0,00	0,00	0,00	45 000,00
657	Charges intervent* cpt prop. - Subvent*	0,00	0,00	166 000,00	0,00	0,00	0,00	696 470,00
658	Charges diverses de gestion courante	0,00	0,00	0,00	0,00	0,00	0,00	800,00
RECETTES		190 000,00	62 500,00	21 500,00	0,00	0,00	0,00	723 882,00
706	Prestations de services	90 000,00	37 500,00	4 000,00	0,00	0,00	0,00	294 500,00
747	Participations	100 000,00	25 000,00	17 500,00	0,00	0,00	0,00	428 382,00
758	Produits divers de gestion courante	0,00	0,00	0,00	0,00	0,00	0,00	1 000,00

(1) Détailler les comptes à trois chiffres.

IV – ANNEXES	IV
A – PRESENTATION CROISEE – SECTION DE FONCTIONNEMENT – PRESENTATION DETAILLEE	A2.934

FONCTION 4 – Santé et action sociale (hors APA et RSA/Régularisation de RMI)

Article / compte nature (1)	Libellé	41 Santé					
		410 Services communs	411 PMI et planification familiale	412 Prévention et éducation pour la santé	413 Sécurité alimentaire	414 Dispensaires et autres éts sanitaires	418 Autres actions
DEPENSES		0,00	0,00	0,00	0,00	0,00	0,00
604	Achats d'études, prestations de services	0,00	0,00	0,00	0,00	0,00	0,00
606	Achats non stockés de matières et fourni	0,00	0,00	0,00	0,00	0,00	0,00
611	Contrats de prestations de services	0,00	0,00	0,00	0,00	0,00	0,00
613	Locations	0,00	0,00	0,00	0,00	0,00	0,00
614	Charges locatives et de copropriété	0,00	0,00	0,00	0,00	0,00	0,00
615	Entretien et réparations	0,00	0,00	0,00	0,00	0,00	0,00
618	Divers	0,00	0,00	0,00	0,00	0,00	0,00
624	Transports biens, transports collectifs	0,00	0,00	0,00	0,00	0,00	0,00
625	Déplacements et missions	0,00	0,00	0,00	0,00	0,00	0,00
626	Frais postaux et frais télécommunication	0,00	0,00	0,00	0,00	0,00	0,00
628	Divers	0,00	0,00	0,00	0,00	0,00	0,00
633	Impôts, taxes, versements (autre orga.)	0,00	0,00	0,00	0,00	0,00	0,00
641	Rémunérations du personnel	0,00	0,00	0,00	0,00	0,00	0,00
645	Charges sécurité sociale et prévoyance	0,00	0,00	0,00	0,00	0,00	0,00
657	Charges intervent° cpt prop. - Subvent°	0,00	0,00	0,00	0,00	0,00	0,00
RECETTES		0,00	0,00	0,00	0,00	0,00	0,00
706	Prestations de services	0,00	0,00	0,00	0,00	0,00	0,00
747	Participations	0,00	0,00	0,00	0,00	0,00	0,00

(1) Détailler les comptes à trois chiffres.

IV – ANNEXES	IV
A – PRESENTATION CROISEE – SECTION DE FONCTIONNEMENT – PRESENTATION DETAILLEE	A2.934

FONCTION 4 – Santé et action sociale (hors APA et RSA/Régularisation de RMI) (suite 1)

Article / compte nature (1)	Libellé	42 Action sociale							
		420 Services communs	421 Famille et enfance				422 Petite enfance		
			4211 Actions en faveur de la maternité	4212 Aides à la famille	4213 Aides sociales à l'enfance	4214 Adolescence	4221 Crèches et garderies	4222 Multi accueil	4228 Autres actions pour la petite enfance
DEPENSES		252 030,11	0,00	285 300,00	0,00	0,00	1 600 563,45	0,00	0,00
604	Achats d'études, prestations de services	0,00	0,00	0,00	0,00	0,00	109 233,00	0,00	0,00
606	Achats non stockés de matières et fourni	0,00	0,00	0,00	0,00	0,00	47 872,00	0,00	0,00
611	Contrats de prestations de services	0,00	0,00	0,00	0,00	0,00	10 908,00	0,00	0,00
613	Locations	0,00	0,00	0,00	0,00	0,00	1 400,00	0,00	0,00
614	Charges locatives et de copropriété	0,00	0,00	0,00	0,00	0,00	63 700,00	0,00	0,00
615	Entretien et réparations	0,00	0,00	0,00	0,00	0,00	9 700,00	0,00	0,00
618	Divers	0,00	0,00	0,00	0,00	0,00	2 700,00	0,00	0,00
624	Transports biens, transports collectifs	0,00	0,00	0,00	0,00	0,00	3 000,00	0,00	0,00
625	Déplacements et missions	0,00	0,00	0,00	0,00	0,00	500,00	0,00	0,00
626	Frais postaux et frais télécommunication	0,00	0,00	0,00	0,00	0,00	850,00	0,00	0,00
628	Divers	0,00	0,00	0,00	0,00	0,00	1 250,00	0,00	0,00
633	Impôts, taxes, versements (autre orga.)	6 370,38	0,00	0,00	0,00	0,00	36 128,69	0,00	0,00
641	Rémunérations du personnel	182 306,21	0,00	0,00	0,00	0,00	956 488,34	0,00	0,00
645	Charges sécurité sociale et prévoyance	63 353,52	0,00	0,00	0,00	0,00	356 833,42	0,00	0,00
657	Charges intervent* cpt prop. - Subvent*	0,00	0,00	285 300,00	0,00	0,00	0,00	0,00	0,00
RECETTES		0,00	0,00	0,00	0,00	0,00	913 500,00	0,00	0,00
706	Prestations de services	0,00	0,00	0,00	0,00	0,00	131 000,00	0,00	0,00
747	Participations	0,00	0,00	0,00	0,00	0,00	782 500,00	0,00	0,00

(1) Détailler les comptes à trois chiffres.

IV – ANNEXES	IV
A – PRESENTATION CROISEE – SECTION DE FONCTIONNEMENT – PRESENTATION DETAILLEE	A2.934

FONCTION 4 – Santé et action sociale (hors APA et RSA/Régularisation de RMI) (suite 2)

Article / compte nature (1)	Libellé	42 Action sociale						TOTAL DU CHAPITRE
		423 Personnes âgées			424 Personnes en difficulté	425 Personnes handicapées	428 Autres interventions sociales	
		4231 Forfait autonomie	4232 Autres actions de prévention	4238 Autres actions pour les personnes âgées				
DEPENSES		0,00	0,00	0,00	0,00	0,00	0,00	2 137 893,56
604	Achats d'études, prestations de services	0,00	0,00	0,00	0,00	0,00	0,00	109 233,00
606	Achats non stockés de matières et fourni	0,00	0,00	0,00	0,00	0,00	0,00	47 872,00
611	Contrats de prestations de services	0,00	0,00	0,00	0,00	0,00	0,00	10 908,00
613	Locations	0,00	0,00	0,00	0,00	0,00	0,00	1 400,00
614	Charges locatives et de copropriété	0,00	0,00	0,00	0,00	0,00	0,00	63 700,00
615	Entretien et réparations	0,00	0,00	0,00	0,00	0,00	0,00	9 700,00
618	Divers	0,00	0,00	0,00	0,00	0,00	0,00	2 700,00
624	Transports biens, transports collectifs	0,00	0,00	0,00	0,00	0,00	0,00	3 000,00
625	Déplacements et missions	0,00	0,00	0,00	0,00	0,00	0,00	500,00
626	Frais postaux et frais télécommunication	0,00	0,00	0,00	0,00	0,00	0,00	850,00
628	Divers	0,00	0,00	0,00	0,00	0,00	0,00	1 250,00
633	Impôts, taxes, versements (autre orga.)	0,00	0,00	0,00	0,00	0,00	0,00	42 499,07
641	Rémunérations du personnel	0,00	0,00	0,00	0,00	0,00	0,00	1 138 794,55
645	Charges sécurité sociale et prévoyance	0,00	0,00	0,00	0,00	0,00	0,00	420 186,94
657	Charges intervent* cpt prop. - Subvent*	0,00	0,00	0,00	0,00	0,00	0,00	285 300,00
RECETTES		0,00	0,00	0,00	0,00	0,00	0,00	913 500,00
706	Prestations de services	0,00	0,00	0,00	0,00	0,00	0,00	131 000,00
747	Participations	0,00	0,00	0,00	0,00	0,00	0,00	782 500,00

(1) Détailler les comptes à trois chiffres.

COMMUNE DE GIVORS - COMMUNE DE GIVORS - BP - 2024

IV – ANNEXES	IV
A – PRESENTATION CROISEE – SECTION DE FONCTIONNEMENT – PRESENTATION DETAILLEE	A2.934-3

FONCTION 4-3 – APA

Article / compte nature (1)	Libellé	430 Services communs	431 APA à domicile	432 APA versée aux bénéf. en établissement	433 APA versée à l'établissement	TOTAL DU CHAPITRE
	DEPENSES	0,00	0,00	0,00	0,00	0,00
	RECETTES	0,00	0,00	0,00	0,00	0,00

(1) Détailler les comptes à trois chiffres.

IV – ANNEXES	IV
A – PRESENTATION CROISEE – SECTION DE FONCTIONNEMENT – PRESENTATION DETAILLEE	A2.934-4

FONCTION 4-4 – RSA / Régularisation de RMI

Article / compte nature (1)	Libellé	441 Insertion sociale	442 Santé	443 Logement	444 Insertion professionnelle	445 Evaluation des dépenses engagées	446 Dépenses de structure	447 RSA allocations	448 Autres dépenses au titre du RSA	TOTAL DU CHAPITRE
DEPENSES		0,00	0,00	0,00	76 057,00	0,00	0,00	0,00	0,00	76 057,00
606	Achats non stockés de matières et fourni	0,00	0,00	0,00	150,00	0,00	0,00	0,00	0,00	150,00
611	Contrats de prestations de services	0,00	0,00	0,00	75 907,00	0,00	0,00	0,00	0,00	75 907,00
RECETTES		0,00	0,00	0,00	0,00	0,00	0,00	0,00	0,00	0,00

(1) Détailler les comptes à trois chiffres.



IV – ANNEXES	IV
A – PRESENTATION CROISEE – SECTION DE FONCTIONNEMENT – PRESENTATION DETAILLEE	A2.935

FONCTION 5 – Aménagement des territoires et habitat

Article / compte nature (1)	Libellé	51 Aménagement et services urbains							
		50 Services communs	51 Aménagement et services urbains						
		50 Services communs	510 Services communs	511 Espaces verts urbains	512 Eclairage public	513 Art public	514 Electrification	515 Opérations d'aménagement	518 Autres actions d'aménagement urbain
DEPENSES		47 650,00	297 237,97	1 012 113,26	35 359,00	0,00	0,00	0,00	35 000,00
606	Achats non stockés de matières et fourni	0,00	0,00	66 972,00	35 359,00	0,00	0,00	0,00	0,00
611	Contrats de prestations de services	0,00	0,00	33 500,00	0,00	0,00	0,00	0,00	9 000,00
613	Locations	47 100,00	0,00	800,00	0,00	0,00	0,00	0,00	0,00
614	Charges locatives et de copropriété	550,00	0,00	0,00	0,00	0,00	0,00	0,00	0,00
615	Entretien et réparations	0,00	0,00	101 200,00	0,00	0,00	0,00	0,00	26 000,00
617	Etudes et recherches	0,00	1 500,00	0,00	0,00	0,00	0,00	0,00	0,00
622	Rémunérations intermédiaires, honoraires	0,00	14 990,00	0,00	0,00	0,00	0,00	0,00	0,00
625	Déplacements et missions	0,00	200,00	100,00	0,00	0,00	0,00	0,00	0,00
628	Divers	0,00	23 600,00	0,00	0,00	0,00	0,00	0,00	0,00
633	Impôts, taxes, versements (autre orga.)	0,00	6 884,01	21 802,77	0,00	0,00	0,00	0,00	0,00
641	Rémunérations du personnel	0,00	172 240,89	569 749,61	0,00	0,00	0,00	0,00	0,00
645	Charges sécurité sociale et prévoyance	0,00	66 523,07	217 988,88	0,00	0,00	0,00	0,00	0,00
657	Charges intervent* cpt prop. - Subvent*	0,00	11 300,00	0,00	0,00	0,00	0,00	0,00	0,00
RECETTES		0,00	0,00	0,00	0,00	0,00	0,00	0,00	191 337,00
708	Autres produits	0,00	0,00	0,00	0,00	0,00	0,00	0,00	0,00
731	Fiscalité locale	0,00	0,00	0,00	0,00	0,00	0,00	0,00	191 337,00
747	Participations	0,00	0,00	0,00	0,00	0,00	0,00	0,00	0,00
752	Revenus des immeubles	0,00	0,00	0,00	0,00	0,00	0,00	0,00	0,00

(1) Détailler les comptes à trois chiffres.

IV – ANNEXES	IV
A – PRESENTATION CROISEE – SECTION DE FONCTIONNEMENT – PRESENTATION DETAILLEE	A2.935

FONCTION 5 – Aménagement des territoires et habitat (suite 1)

Article / compte nature (1)	Libellé	52 Politique de la ville	53 Agglomérations et villes moyennes	54 Espace rural et autres espaces de dév.	55 Habitat (Logement)				
					551 Parc privé de la collectivité	552 Aide au secteur locatif	553 Aide à l'accession à la propriété	554 Aire d'accueil des gens du voyage	555 Logement social
DEPENSES		166 312,00	0,00	0,00	68 236,00	0,00	0,00	0,00	0,00
606	Achats non stockés de matières et fourni	3 000,00	0,00	0,00	39 236,00	0,00	0,00	0,00	0,00
611	Contrats de prestations de services	25 000,00	0,00	0,00	20 000,00	0,00	0,00	0,00	0,00
613	Locations	0,00	0,00	0,00	0,00	0,00	0,00	0,00	0,00
614	Charges locatives et de copropriété	1 812,00	0,00	0,00	5 200,00	0,00	0,00	0,00	0,00
615	Entretien et réparations	0,00	0,00	0,00	3 800,00	0,00	0,00	0,00	0,00
617	Etudes et recherches	39 500,00	0,00	0,00	0,00	0,00	0,00	0,00	0,00
622	Rémunérations intermédiaires, honoraires	0,00	0,00	0,00	0,00	0,00	0,00	0,00	0,00
625	Déplacements et missions	0,00	0,00	0,00	0,00	0,00	0,00	0,00	0,00
628	Divers	0,00	0,00	0,00	0,00	0,00	0,00	0,00	0,00
633	Impôts, taxes, versements (autre orga.)	0,00	0,00	0,00	0,00	0,00	0,00	0,00	0,00
641	Rémunérations du personnel	0,00	0,00	0,00	0,00	0,00	0,00	0,00	0,00
645	Charges sécurité sociale et prévoyance	0,00	0,00	0,00	0,00	0,00	0,00	0,00	0,00
657	Charges intervent ^e cpt prop. - Subvent ^e	97 000,00	0,00	0,00	0,00	0,00	0,00	0,00	0,00
RECETTES		19 780,00	0,00	0,00	323 575,00	0,00	0,00	0,00	0,00
708	Autres produits	0,00	0,00	0,00	14 175,00	0,00	0,00	0,00	0,00
731	Fiscalité locale	0,00	0,00	0,00	0,00	0,00	0,00	0,00	0,00
747	Participations	17 500,00	0,00	0,00	0,00	0,00	0,00	0,00	0,00
752	Revenus des immeubles	2 280,00	0,00	0,00	309 400,00	0,00	0,00	0,00	0,00

(1) Détailler les comptes à trois chiffres.

IV – ANNEXES	IV
A – PRESENTATION CROISEE – SECTION DE FONCTIONNEMENT – PRESENTATION DETAILLEE	A2.935

FONCTION 5 – Aménagement des territoires et habitat (suite 2)

Article / compte nature (1)	Libellé	56 Actions en faveur du littoral	57 Techno. de l'information et de la comm.	58 Autres actions		59 Sécurité	TOTAL DU CHAPITRE
				581 Réserves Foncières	588 Autres actions d'aménagement		
DEPENSES		0,00	0,00	0,00	0,00	0,00	1 661 908,23
606	Achats non stockés de matières et fourni	0,00	0,00	0,00	0,00	0,00	144 567,00
611	Contrats de prestations de services	0,00	0,00	0,00	0,00	0,00	87 500,00
613	Locations	0,00	0,00	0,00	0,00	0,00	47 900,00
614	Charges locatives et de copropriété	0,00	0,00	0,00	0,00	0,00	7 562,00
615	Entretien et réparations	0,00	0,00	0,00	0,00	0,00	131 000,00
617	Etudes et recherches	0,00	0,00	0,00	0,00	0,00	41 000,00
622	Rémunérations intermédiaires, honoraires	0,00	0,00	0,00	0,00	0,00	14 990,00
625	Déplacements et missions	0,00	0,00	0,00	0,00	0,00	300,00
628	Divers	0,00	0,00	0,00	0,00	0,00	23 600,00
633	Impôts, taxes, versements (autre orga.)	0,00	0,00	0,00	0,00	0,00	28 686,78
641	Rémunérations du personnel	0,00	0,00	0,00	0,00	0,00	741 990,50
645	Charges sécurité sociale et prévoyance	0,00	0,00	0,00	0,00	0,00	284 511,95
657	Charges interven ^o cpt prop. - Subvent ^o	0,00	0,00	0,00	0,00	0,00	108 300,00
RECETTES		0,00	0,00	0,00	0,00	0,00	534 692,00
708	Autres produits	0,00	0,00	0,00	0,00	0,00	14 175,00
731	Fiscalité locale	0,00	0,00	0,00	0,00	0,00	191 337,00
747	Participations	0,00	0,00	0,00	0,00	0,00	17 500,00
752	Revenus des immeubles	0,00	0,00	0,00	0,00	0,00	311 680,00

(1) Détailler les comptes à trois chiffres.

IV – ANNEXES	IV
A – PRESENTATION CROISEE – SECTION DE FONCTIONNEMENT – PRESENTATION DETAILLEE	A2.936

FONCTION 6 – Action économique

Article / compte nature (1)	Libellé	60 Services communs	61 Interventions économiques transversales	62 Structure d'animation et de dév. éco.	63 Actions sectorielles			
					631 Agriculture, pêche et agro-alimentaire		632 Industrie, commerce et artisanat	633 Développement touristique
					6311 Laboratoire	6312 Autres		
DEPENSES		0,00	22 244,17	31 789,20	0,00	0,00	0,00	537,00
606	Achats non stockés de matières et fourni	0,00	0,00	5 233,00	0,00	0,00	0,00	537,00
611	Contrats de prestations de services	0,00	0,00	2 700,00	0,00	0,00	0,00	0,00
613	Locations	0,00	0,00	1 200,00	0,00	0,00	0,00	0,00
614	Charges locatives et de copropriété	0,00	0,00	0,00	0,00	0,00	0,00	0,00
615	Entretien et réparations	0,00	0,00	0,00	0,00	0,00	0,00	0,00
623	Pub., publications, relations publiques	0,00	0,00	10 756,00	0,00	0,00	0,00	0,00
628	Divers	0,00	0,00	11 900,20	0,00	0,00	0,00	0,00
633	Impôts, taxes, versements (autre orga.)	0,00	720,72	0,00	0,00	0,00	0,00	0,00
641	Rémunérations du personnel	0,00	15 399,16	0,00	0,00	0,00	0,00	0,00
645	Charges sécurité sociale et prévoyance	0,00	6 124,29	0,00	0,00	0,00	0,00	0,00
657	Charges intervent* cpt prop. - Subvent*	0,00	0,00	0,00	0,00	0,00	0,00	0,00
RECETTES		0,00	0,00	11 100,00	0,00	0,00	67 514,00	0,00
708	Autres produits	0,00	0,00	0,00	0,00	0,00	3 240,00	0,00
747	Participations	0,00	0,00	11 100,00	0,00	0,00	0,00	0,00
752	Revenus des immeubles	0,00	0,00	0,00	0,00	0,00	64 274,00	0,00

(1) Détailler les comptes à trois chiffres.

IV – ANNEXES	IV
A – PRESENTATION CROISEE – SECTION DE FONCTIONNEMENT – PRESENTATION DETAILLEE	A2.936

FONCTION 6 – Action économique (suite)

Article / compte nature (1)	Libellé	64 Rayonnement, attractivité du territoire	65 Insertion éco. et éco.sociale, solidaire	66 Maintien et dév. des services publics	67 Recherche et innovation	68 Autres actions	TOTAL DU CHAPITRE
DEPENSES		0,00	1 118 000,00	81 000,00	0,00	0,00	1 253 570,37
606	Achats non stockés de matières et fourni	0,00	0,00	0,00	0,00	0,00	5 770,00
611	Contrats de prestations de services	0,00	0,00	0,00	0,00	0,00	2 700,00
613	Locations	0,00	0,00	0,00	0,00	0,00	1 200,00
614	Charges locatives et de copropriété	0,00	0,00	80 000,00	0,00	0,00	80 000,00
615	Entretien et réparations	0,00	0,00	1 000,00	0,00	0,00	1 000,00
623	Pub., publications, relations publiques	0,00	0,00	0,00	0,00	0,00	10 756,00
628	Divers	0,00	0,00	0,00	0,00	0,00	11 900,20
633	Impôts, taxes, versements (autre orga.)	0,00	0,00	0,00	0,00	0,00	720,72
641	Rémunérations du personnel	0,00	0,00	0,00	0,00	0,00	15 399,16
645	Charges sécurité sociale et prévoyance	0,00	0,00	0,00	0,00	0,00	6 124,29
657	Charges intervent* cpt prop. - Subvent*	0,00	1 118 000,00	0,00	0,00	0,00	1 118 000,00
RECETTES		0,00	0,00	60 667,00	0,00	0,00	139 281,00
708	Autres produits	0,00	0,00	37 860,00	0,00	0,00	41 100,00
747	Participations	0,00	0,00	0,00	0,00	0,00	11 100,00
752	Revenus des immeubles	0,00	0,00	22 807,00	0,00	0,00	87 081,00

(1) Détailler les comptes à trois chiffres.

IV – ANNEXES	IV
A – PRESENTATION CROISEE – SECTION DE FONCTIONNEMENT – PRESENTATION DETAILLEE	A2.937

FONCTION 7 – Environnement

Article / compte nature (1)	Libellé	70 Services communs	71 Actions transversales	72 Actions déchets et propreté urbaine					
				720 Services communs collecte et propreté	721 Collecte et traitement des déchets			722 Propreté urbaine	
					7211 Actions prévention et sensibilisation	7212 Collecte des déchets	7213 Tri, valorisation, traitement déchets	7221 Actions prévention et sensibilisation	7222 Action propreté urbaine et nettoyement
DEPENSES		34 600,00	0,00	0,00	0,00	0,00	0,00	0,00	440 262,45
606	Achats non stockés de matières et fourni	3 700,00	0,00	0,00	0,00	0,00	0,00	0,00	0,00
611	Contrats de prestations de services	26 900,00	0,00	0,00	0,00	0,00	0,00	0,00	0,00
625	Déplacements et missions	0,00	0,00	0,00	0,00	0,00	0,00	0,00	100,00
628	Divers	1 000,00	0,00	0,00	0,00	0,00	0,00	0,00	0,00
633	Impôts, taxes, versements (autre orga.)	0,00	0,00	0,00	0,00	0,00	0,00	0,00	12 237,76
641	Rémunérations du personnel	0,00	0,00	0,00	0,00	0,00	0,00	0,00	309 385,19
645	Charges sécurité sociale et prévoyance	0,00	0,00	0,00	0,00	0,00	0,00	0,00	118 539,50
657	Charges interven* cpt prop. - Subvent*	3 000,00	0,00	0,00	0,00	0,00	0,00	0,00	0,00
RECETTES		25 000,00	0,00	0,00	0,00	0,00	0,00	0,00	0,00
747	Participations	25 000,00	0,00	0,00	0,00	0,00	0,00	0,00	0,00

(1) Détailler les comptes à trois chiffres.

IV – ANNEXES	IV
A – PRESENTATION CROISEE – SECTION DE FONCTIONNEMENT – PRESENTATION DETAILLEE	A2.937

FONCTION 7 – Environnement (suite 1)

Article / compte nature (1)	Libellé	73 Actions en matière de gestion des eaux					74 Politique de l'air
		731 Politique de l'eau	732 Eau potable	733 Assainissement	734 Eaux pluviales	735 Lutte contre les inondations	
DEPENSES		0,00	0,00	0,00	0,00	0,00	0,00
606	Achats non stockés de matières et fourni	0,00	0,00	0,00	0,00	0,00	0,00
611	Contrats de prestations de services	0,00	0,00	0,00	0,00	0,00	0,00
625	Déplacements et missions	0,00	0,00	0,00	0,00	0,00	0,00
628	Divers	0,00	0,00	0,00	0,00	0,00	0,00
633	Impôts, taxes, versements (autre orga.)	0,00	0,00	0,00	0,00	0,00	0,00
641	Rémunérations du personnel	0,00	0,00	0,00	0,00	0,00	0,00
645	Charges sécurité sociale et prévoyance	0,00	0,00	0,00	0,00	0,00	0,00
657	Charges intervent* cpt prop. - Subvent*	0,00	0,00	0,00	0,00	0,00	0,00
RECETTES		0,00	0,00	0,00	0,00	0,00	0,00
747	Participations	0,00	0,00	0,00	0,00	0,00	0,00

(1) Détailler les comptes à trois chiffres.

IV – ANNEXES	IV
A – PRESENTATION CROISEE – SECTION DE FONCTIONNEMENT – PRESENTATION DETAILLEE	A2.937

FONCTION 7 – Environnement (suite 2)

Article / compte nature (1)	Libellé	75 Politique de l'énergie					76 Préserv. patrim. naturel,risques techno.	77 Environnement infrastructures transports	78 Autres actions	TOTAL DU CHAPITRE
		751 Réseaux de chaleur et de froid	752 Energie photovoltaïque	753 Energie éolienne	754 Energie hydraulique	758 Autres actions				
DEPENSES		0,00	0,00	0,00	0,00	0,00	0,00	0,00	0,00	474 862,45
606	Achats non stockés de matières et fourni	0,00	0,00	0,00	0,00	0,00	0,00	0,00	0,00	3 700,00
611	Contrats de prestations de services	0,00	0,00	0,00	0,00	0,00	0,00	0,00	0,00	26 900,00
625	Déplacements et missions	0,00	0,00	0,00	0,00	0,00	0,00	0,00	0,00	100,00
628	Divers	0,00	0,00	0,00	0,00	0,00	0,00	0,00	0,00	1 000,00
633	Impôts, taxes, versements (autre orga.)	0,00	0,00	0,00	0,00	0,00	0,00	0,00	0,00	12 237,76
641	Rémunérations du personnel	0,00	0,00	0,00	0,00	0,00	0,00	0,00	0,00	309 385,19
645	Charges sécurité sociale et prévoyance	0,00	0,00	0,00	0,00	0,00	0,00	0,00	0,00	118 539,50
657	Charges intervent* cpt prop. - Subvent*	0,00	0,00	0,00	0,00	0,00	0,00	0,00	0,00	3 000,00
RECETTES		0,00	0,00	0,00	0,00	0,00	0,00	0,00	0,00	25 000,00
747	Participations	0,00	0,00	0,00	0,00	0,00	0,00	0,00	0,00	25 000,00

(1) Détailler les comptes à trois chiffres.

IV – ANNEXES	IV
A – PRESENTATION CROISEE – SECTION DE FONCTIONNEMENT – PRESENTATION DETAILLEE	A2.938

FONCTION 8 – Transports

Article / compte nature (1)	Libellé	80 Services communs	81 Transports scolaires	82 Transports publics de voyageurs						
				820 Services communs	821 Transport sur route	822 Transport ferroviaire	823 Transport fluvial	824 Transport maritime	825 Transport aérien	828 Autres transports
				DEPENSES	0,00	60 000,00	0,00	0,00	0,00	0,00
606	Achats non stockés de matières et fourni	0,00	0,00	0,00	0,00	0,00	0,00	0,00	0,00	0,00
615	Entretien et réparations	0,00	0,00	0,00	0,00	0,00	0,00	0,00	0,00	0,00
624	Transports biens, transports collectifs	0,00	60 000,00	0,00	0,00	0,00	0,00	0,00	0,00	0,00
RECETTES		0,00	0,00	0,00	0,00	0,00	0,00	0,00	0,00	0,00

(1) Détailler les comptes à trois chiffres.

IV – ANNEXES	IV
A – PRESENTATION CROISEE – SECTION DE FONCTIONNEMENT – PRESENTATION DETAILLEE	A2.938

FONCTION 8 – Transports (suite 1)

Article / compte nature (1)	Libellé	83 Transports de marchandises						
		830	831	832	833	834	835	838
		Services communs	Fret routier	Fret ferroviaire	Fret fluvial	Fret maritime	Fret aérien	Autres transports
DEPENSES		0,00	0,00	0,00	0,00	0,00	0,00	0,00
606	Achats non stockés de matières et fourni	0,00	0,00	0,00	0,00	0,00	0,00	0,00
615	Entretien et réparations	0,00	0,00	0,00	0,00	0,00	0,00	0,00
624	Transports biens, transports collectifs	0,00	0,00	0,00	0,00	0,00	0,00	0,00
RECETTES		0,00	0,00	0,00	0,00	0,00	0,00	0,00

(1) Détailler les comptes à trois chiffres.

IV – ANNEXES	IV
A – PRESENTATION CROISEE – SECTION DE FONCTIONNEMENT – PRESENTATION DETAILLEE	A2.938

FONCTION 8 – Transports (suite 2)

Article / compte nature (1)	Libellé	84 Voirie							
		841 Voirie nationale	842 Voirie régionale	843 Voirie départementale	844 Voirie métropolitaine	845 Voirie communale	846 Viabilité hivernale et aléas climatiques	847 Equipements de voirie	849 Sécurité routière
DEPENSES		0,00	0,00	0,00	0,00	16 330,00	0,00	0,00	0,00
606	Achats non stockés de matières et fourni	0,00	0,00	0,00	0,00	11 330,00	0,00	0,00	0,00
615	Entretien et réparations	0,00	0,00	0,00	0,00	5 000,00	0,00	0,00	0,00
624	Transports biens, transports collectifs	0,00	0,00	0,00	0,00	0,00	0,00	0,00	0,00
RECETTES		0,00	0,00	0,00	0,00	0,00	0,00	0,00	0,00

(1) Détailler les comptes à trois chiffres.

IV – ANNEXES	IV
A – PRESENTATION CROISEE – SECTION DE FONCTIONNEMENT – PRESENTATION DETAILLEE	A2.938

FONCTION 8 – Transports (suite 3)

Article / compte nature (1)	Libellé	85 Infrastructures					86 Liaisons multimodales	87 Circulations douces	89 Sécurité	TOTAL DU CHAPITRE
		851 Gares, autres infrastructures routières	852 Gares et autres infrastructures ferrov.	853 Haltes, autres infrastructures fluviales	854 Ports, autres infrastructures portuaires	855 Aéroports et autres infrastructures				
DEPENSES		0,00	0,00	0,00	0,00	0,00	0,00	0,00	0,00	76 330,00
606	Achats non stockés de matières et fourni	0,00	0,00	0,00	0,00	0,00	0,00	0,00	0,00	11 330,00
615	Entretien et réparations	0,00	0,00	0,00	0,00	0,00	0,00	0,00	0,00	5 000,00
624	Transports biens, transports collectifs	0,00	0,00	0,00	0,00	0,00	0,00	0,00	0,00	60 000,00
RECETTES		0,00	0,00	0,00	0,00	0,00	0,00	0,00	0,00	0,00

(1) Détailler les comptes à trois chiffres.

COMMUNE DE GIVORS - COMMUNE DE GIVORS - BP - 2024

IV – ANNEXES	IV
ANNEXES PATRIMONIALES – METHODES UTILISEES POUR LES AMORTISSEMENTS	B2

METHODES UTILISEES POUR LES AMORTISSEMENTS

Procédure d'amortissement (linéaire, dégressif, variable)	CHOIX DE L'ASSEMBLEE	Durée (en années)	Délibération du
	Biens de faible valeur - Seuil unitaire en deçà duquel les immobilisations de peu de valeur s'amortissent sur un an : 1000.00 €		2022-09-29
	Catégories de biens amortis		
L	202-FRAIS ETUDES LIES AUX DOCUMENTS URBA	10	29/09/2022
L	2031-FRAIS ETUDES	5	29/09/2022
L	2032 - FRAIS DE RECHERCHE ET DE DEVELOPPEMENT	5	29/09/2022
L	2033-FRAIS INSERTION INVESTISSEMENT	5	29/09/2022
L	204111-SUB EQUIPMT VERSEES BIENS MOBILIERES ETAT	5	29/09/2022
L	2051-LOGICIELS	5	29/09/2022
L	2051-LOGICIELS BFV	1	29/09/2022
L	2111-TERRAINS NUS	0	29/09/2022
L	2112-TERRAINS VOIRIE	0	29/09/2022
L	2113-TERRAINS AMENAGES AUTRE QUE VOIRIE	0	29/09/2022
L	2115-TERRAINS BATIS	0	29/09/2022
L	2116-TERRAINS CIMETIERE	0	29/09/2022
L	2118-AUTRES TERRAINS	0	29/09/2022
L	2121-PLANTATIONS	20	29/09/2022
L	2121-PLANTATIONS ARBRES ET ARBUSTES	1	29/09/2022
L	21311-BATIMENTS PUBLICS HOTEL DE VILLE	0	29/09/2022
L	21312-BATIMENTS SCOLAIRES	0	29/09/2022
L	21314-BATIMENTS CULTURELS ET SPORTIFS	0	29/09/2022
L	21316-EQUIPEMENT DU CIMETIERE	0	29/09/2022
L	21318-AUTRES BATIMENTS PUBLICS	0	29/09/2022
L	21321-IMMEUBLES DE RAPPORT	0	29/09/2022
L	21321-IMMEUBLES DE RAPPORT	0	29/09/2022
L	21351-INSTAL GENERALES, AGENCEMETS, AMTS DES CO	15	29/09/2022
L	215738-AUTRE MATERIEL ET OUTILLAGE VOIRIE	8	29/09/2022
L	215738-AUTRE MATERIEL ET OUTILLAGE VOIRIE	1	29/09/2022
L	2152-INSTALLATION DE VOIRIE	20	29/09/2022
L	2152-INSTALLATION DE VOIRIE	1	29/09/2022
L	21538-AUTRES RESEAU	10	29/09/2022
L	215731-MATERIEL ROULANT	8	29/09/2022
L	21578 - EQUIPEMENT DE GARAGE ET D ATELIER	15	29/09/2022
L	2158-AUTRES INSTALL MATERIELS OUTILLAGES TECHNIQUE	5	29/09/2022

COMMUNE DE GIVORS - COMMUNE DE GIVORS - BP - 2024

Procédure d'amortissement (linéaire, dégressif, variable)	CHOIX DE L'ASSEMBLEE	Délibération du
L	2158-INSTALLATION ET APPAREIL DE CHAUFFAGE	15 29/09/2022
L	2158-APPAREILS DE LEVAGE ET ASCENCEURS	30 29/09/2022
L	2158-AUTRE INSTAL MAT ET OUTILLAGE TECHNIQUE	1 29/09/2022
L	2181-INSTAL GEN AGENCEMT ET AMENAGEMENT DIV	10 29/09/2022
L	2181-INSTAL GENERALES AGENCMT ET AMENAGMT DIVERS	1 29/09/2022
L	21828-VEHICULES LEGERS THERMIQUES	10 29/09/2022
L	21828-VEHICULES LEGERS ELECTRIQUES	8 29/09/2022
L	21828-CAMIONS ET VEHICULES INDUSTRIELS	15 29/09/2022
L	21831-MATERIEL BUREAU ET INFORMATIQUE SCOLAIRE	3 29/09/2022
L	21831-MAT. INFORMATIQUE SCO. FAIBLE VALEUR	1 29/09/2022
L	21838-MATERIEL BUREAU ET INFORMATIQUE AUTRES	3 29/09/2022
L	21838-AUTRE MAT. INFORMATIQUE FAIBLE VALEUR	1 29/09/2022
L	21841-MOBILIER SCOLAIRE	10 29/09/2022
L	21841-MATERIEL DE BUREAU ELECT. POUR SCOLAIRE	5 29/09/2022
L	21841-MOBILIER SCOLAIRE FAIBLE VALEUR	1 29/09/2022
L	21848-MOBILIER AUTRES	10 29/09/2022
L	21848-MATERIEL DE BUREAU ELECTRIQUE	5 29/09/2022
L	21848-AUTRE MOBILIER FAIBLE VALEUR	1 29/09/2022
L	2185-MATERIEL DE TELEPHONIE	5 29/09/2022
L	2185-MATERIEL DE TELEPHONIE FAIBLE VALEUR	1 29/09/2022
L	2188-COFFRE-FORT	10 29/09/2022
L	2188-MATERIEL CLASSIQUE	5 29/09/2022
L	2188-EQUIPEMENT DE CUISINE	12 29/09/2022
L	2188-EQUIPEMENT SPORTIF	15 29/09/2022
L	2188-BATIMENTS LEGERS ET ABRIS	15 29/09/2022
L	2188-AUTRES IMMOS CORPO FAIBLE VALEUR	1 29/09/2022



IV – ANNEXES	IV
ANNEXES PATRIMONIALES – ETAT DES PROVISIONS CONSTITUEES AU 01/01/N	B3.1

PROVISIONS CONSTITUEES AU 01/01/N

Nature de la provision	Montant de la provision de l'exercice (1) A	Date de constitution de la provision	Montant des provisions constituées au 01/01/N B	Montant total des provisions constituées C = A + B	Montant des reprises de l'exercice D	SOLDE E = C - D
PROVISIONS SEMI-BUDGETAIRES (2)						
Provisions pour risques et charges (3)	3 000,00		0,00	3 000,00	0,00	3 000,00
Provisions pour litiges	3 000,00		0,00	3 000,00	0,00	3 000,00
Risques contentieux	3 000,00		0,00	3 000,00	0,00	3 000,00
Provisions pour pertes de change	0,00		0,00	0,00	0,00	0,00
Provisions pour gros entretiens ou grandes révisions	0,00		0,00	0,00	0,00	0,00
Provisions pour garanties d'emprunt	0,00		0,00	0,00	0,00	0,00
Autres provisions pour risques	0,00		0,00	0,00	0,00	0,00
Dépréciations (3)	0,00		0,00	0,00	0,00	0,00
- des immobilisations	0,00		0,00	0,00	0,00	0,00
- des stocks et encours	0,00		0,00	0,00	0,00	0,00
- des comptes de tiers	0,00		0,00	0,00	0,00	0,00
- des comptes financiers	0,00		0,00	0,00	0,00	0,00
Total des provisions semi-budgétaires	3 000,00		0,00	3 000,00	0,00	3 000,00
PROVISIONS BUDGETAIRES (2)						
Provisions pour risques et charges (3)	0,00		0,00	0,00	0,00	0,00
Provisions pour litiges	0,00		0,00	0,00	0,00	0,00
Provisions pour pertes de change	0,00		0,00	0,00	0,00	0,00
Provisions pour gros entretiens ou grandes révisions	0,00		0,00	0,00	0,00	0,00
Provisions pour garanties d'emprunt	0,00		0,00	0,00	0,00	0,00
Autres provisions pour risques	0,00		0,00	0,00	0,00	0,00
Dépréciations (3)	0,00		0,00	0,00	0,00	0,00
- des immobilisations	0,00		0,00	0,00	0,00	0,00
- des stocks et encours	0,00		0,00	0,00	0,00	0,00
- des comptes de tiers	0,00		0,00	0,00	0,00	0,00
- des comptes financiers	0,00		0,00	0,00	0,00	0,00
Total des provisions budgétaires	0,00		0,00	0,00	0,00	0,00

COMMUNE DE GIVORS - COMMUNE DE GIVORS - BP - 2024

Nature de la provision	Montant de la provision de l'exercice (1) A	Date de constitution de la provision	Montant des provisions constituées au 01/01/N B	Montant total des provisions constituées C = A + B	Montant des reprises de l'exercice D	SOLDE E = C - D
TOTAL PROVISIONS	3 000,00		0,00	3 000,00	0,00	3 000,00

(1) Provision nouvelle ou abondement d'une provision déjà constituée.

(2) A renseigner selon que la collectivité applique le régime des provisions semi-budgétaires ou budgétaires, conformément aux dispositions législatives et réglementaires afférentes.

(3) Indiquer l'objet de la provision (exemples : provision pour litiges au titre du procès, provisions pour dépréciation des immobilisations de l'équipement).

COMMUNE DE GIVORS - COMMUNE DE GIVORS - BP - 2024

IV – ANNEXES	IV
ANNEXES PATRIMONIALES – DETAIL DES OPERATIONS POUR COMPTE DE TIERS	B5

CHAPITRE D'OPERATIONS POUR COMPTE DE TIERS (Détail) (1)

N° opération : 0	Intitulé de l'opération : TRAVAUX EXECUTES D'OFFICE DEPENSES TRAVAUX EXECUTES D'OFFICE			Date de la délibération :
RECETTES				
	Pour mémoire réalisations cumulées au 01/01/N (2)	RAR N-1 (3)	Nouveaux crédits votés	Total (4)
DEPENSES (a)	0,00	0,00	10 000,00	10 000,00
45411 TRAVAUX EXECUTES D'OFFICE DEPENSES (5)	0,00	0,00	10 000,00	10 000,00
<i>040 Travaux réalisés par le personnel du mandataire (contrepartie 791)</i>	0,00	0,00	0,00	0,00
<i>041 Opérations d'ordre à l'intérieur de la section</i>	0,00	0,00	0,00	0,00
Annulations sur dépenses (c) (6)	0,00	0,00	0,00	0,00
Dépenses nettes (a – c)	0,00	0,00	10 000,00	10 000,00
RECETTES (b)	0,00	0,00	10 000,00	10 000,00
45412 Financement par le mandant et par d'autres tiers (7)	0,00	0,00	10 000,00	10 000,00
<i>040 Financement par le mandataire (contrepartie 6742)</i>	0,00	0,00	0,00	0,00
<i>041 Financement par emprunt à la charge du tiers (contrepartie 2763)</i>	0,00	0,00	0,00	0,00
Annulations sur recettes (d) (6)	0,00	0,00	0,00	0,00
Recettes nettes (b - d)	0,00	0,00	10 000,00	10 000,00

(1) Ouvrir un cadre par opération pour compte de tiers.

(2) Ensemble des réalisations connues (hors restes à réaliser).

(3) A remplir uniquement en cas de reprise des résultats de l'exercice précédent, soit après le vote du compte administratif, soit en cas de reprise anticipée des résultats.

(4) Total = Restes à réaliser N-1 + Nouveaux crédits votés.

(5) Inscrire le chapitre et la nature des travaux.

(6) Le chapitre 45 doit être détaillé conformément au plan de comptes, tant en dépenses qu'en recettes.

(7) Indiquer le chapitre.

IV – ANNEXES

ANNEXES PATRIMONIALES – ENGAGEMENTS HORS BILAN

IV

B7.3

ETAT DES EMPRUNTS GARANTIS

Désignation du bénéficiaire	Année de mobilisation et profil d'amortissement de l'emprunt (1)		Objet de l'emprunt garanti	Organisme prêteur ou chef de file	Montant initial	Capital restant dû au 01/01/N	Durée résiduelle	Périodicité des remboursements (2)	Taux initial			Taux à la date de vote du budget (6)			Catégorie d'emprunt (7)	Indices ou devises pouvant modifier l'emprunt	Annuité garantie au cours de l'exercice	
	Année	Profil							Taux (3)	Index (4)	Taux actu-riel (5)	Taux (3)	Index (4)	Niveau de taux			En intérêts (8)	En capital
Total des emprunts contractés par des collectivités ou des EP (hors logements sociaux)					0,00	0,00										0,00	0,00	
Total des emprunts autres que ceux contractés par des collectivités ou des EP (hors logements sociaux)					0,00	0,00										0,00	0,00	
Total des emprunts contractés pour des opérations de logement social					8 943 492,45	5 180 640,76										162 881,18	311 889,93	
ALLIADE HABITAT	2016	P	ho chi minh	CDC	26 034,60	17 707,57	12,08	A	V	Livret A(Préfixé) + 0.6	1,350	V	Livret A(Préfixé) + 0.6	3,600	A-1	EUR	637,47	889,99
ALLIADE HABITAT	2016	P	jules vallés	CDC	27 180,30	18 486,82	12,08	A	V	Livret A(Préfixé) + 0.6	1,350	V	Livret A(Préfixé) + 0.6	3,600	A-1	EUR	665,53	929,16
ALLIADE HABITAT	2018	P		CDC	36 551,10	34 079,68	54,58	A	V	Livret A(Préfixé) + 0.4	1,150	V	Livret A(Préfixé) + 0.4	3,400	A-1	EUR	965,62	0,00
ALLIADE HABITAT	2018	P		CDC	52 476,75	46 987,86	34,58	A	V	Livret A(Préfixé) + 0.6	1,350	V	Livret A(Préfixé) + 0.6	3,600	A-1	EUR	1 691,56	178,25
ALLIADE HABITAT	2018	P		CDC	11 924,70	11 118,41	54,58	A	V	Livret A(Préfixé) + 0.4	1,150	V	Livret A(Préfixé) + 0.4	3,400	A-1	EUR	315,03	0,00

COMMUNE DE GIVORS - COMMUNE DE GIVORS - BP - 2024

Désignation du bénéficiaire	Année de mobilisation et profil d'amortissement de l'emprunt (1)		Objet de l'emprunt garanti	Organisme prêteur ou chef de file	Montant initial	Capital restant dû au 01/01/N	Durée résiduelle	Périodicité des remboursements (2)	Taux initial			Taux à la date de vote du budget (6)			Catégorie d'emprunt (7)	Indices ou devises pouvant modifier l'emprunt	Annuité garantie au cours de l'exercice	
	Année	Profil							Taux (3)	Index (4)	Taux actuariel (5)	Taux (3)	Index (4)	Niveau de taux			En intérêts (8)	En capital
ALLIADE HABITAT	2018	P		CDC	24 830,70	21 875,98	34,58	A	V	Livret A(Préfixé) + (-0.2)	0,550	V	Livret A(Préfixé) + (-0.2)	2,800	A-1	EUR	612,53	151,23
ALLIADE HABITAT	2022	P		CDC	135 000,00	131 179,09	23,67	A	F	Taux fixe à 2.76 %	2,760	F	Taux fixe à 2.76 %	2,760	A-1	EUR	3 620,54	3 926,37
ALLIADE HABITAT	2022	P		CDC	355 596,60	345 320,33	23,67	A	V	Livret A(Préfixé) + 0.6	2,600	V	Livret A(Préfixé) + 0.6	3,600	A-1	EUR	12 431,53	7 280,52
ALLIADE HABITAT	2022	P		CDC	112 500,00	112 500,00	28,67	A	F	Taux fixe à 0 %	0,000	F	Taux fixe à 0 %	0,000	A-1	EUR	0,00	0,00
FONCIERE D'HABITAT ET HUMANISME	2021	P		CDC	18 087,60	17 319,68	37,42	A	V	Livret A(Préfixé) + (-0.2)	0,300	V	Livret A(Préfixé) + (-0.2)	2,800	A-1	EUR	484,95	10,02
FONCIERE D'HABITAT ET HUMANISME	2022	P		CDC	28 919,55	28 303,22	38,50	A	V	Livret A(Préfixé) + (-0.2)	0,800	V	Livret A(Préfixé) + (-0.2)	2,800	A-1	EUR	792,49	72,02
GRAND LYON HABITAT	1994	P		CDC	744 891,34	104 220,71	2,25	A	V	Livret A(Préfixé) + 1.3	5,800	V	Livret A(Préfixé) + 1.3	4,300	A-1	EUR	4 481,49	33 103,69
IMMOBILIERE RHONE ALPES	1994	P		CDC	3 990,72	430,48	2,82	A	F	Taux fixe à 1 %	1,000	F	Taux fixe à 1 %	1,000	A-1	EUR	4,30	142,04
IMMOBILIERE RHONE ALPES	1994	P		CDC	120 333,84	13 330,97	2,07	A	F	Taux fixe à 1.2 %	1,200	F	Taux fixe à 1.2 %	1,200	A-1	EUR	159,97	4 390,81
IMMOBILIERE RHONE ALPES	1994	P		CDC	181 798,60	6 974,65	0,57	A	F	Taux fixe à 1 %	1,000	F	Taux fixe à 1 %	1,000	A-1	EUR	69,75	6 974,65
IMMOBILIERE RHONE ALPES	1994	P		CDC	24 920,86	2 687,69	2,57	A	F	Taux fixe à 1 %	1,000	F	Taux fixe à 1 %	1,000	A-1	EUR	26,88	886,99
IMMOBILIERE RHONE ALPES	2011	P		CDC	11 451,42	2 313,87	7,42	A	V	Livret A(Préfixé) + 0.6	2,600	V	Livret A(Préfixé) + 0.6	3,600	A-1	EUR	83,30	238,48
IMMOBILIERE RHONE ALPES	2012	P		CDC	431 224,66	16 224,60	0,08	A	V	Livret A(Préfixé) + 0.52	2,770	V	Livret A(Préfixé) + 0.52	3,520	A-1	EUR	1 142,21	16 224,60
IMMOBILIERE RHONE ALPES	2017	P		CDC	39 000,00	28 381,65	13,33	A	V	Livret A(Préfixé) + 0.6	1,350	V	Livret A(Préfixé) + 0.6	3,600	A-1	EUR	1 021,74	1 266,44
IMMOBILIERE RHONE ALPES	2019	P		CDC	56 059,63	34 617,34	10,58	A	V	Livret A(Préfixé) + 1	1,750	V	Livret A(Préfixé) + 1	4,000	A-1	EUR	1 384,69	2 444,87
IMMOBILIERE RHONE ALPES	2019	C		CDC	250 339,00	30 940,39	0,84	A	V	Livret A(Préfixé) + 1	1,750	V	Livret A(Préfixé) + 1	4,000	A-1	EUR	1 237,62	30 940,39

COMMUNE DE GIVORS - COMMUNE DE GIVORS - BP - 2024

Désignation du bénéficiaire	Année de mobilisation et profil d'amortissement de l'emprunt (1)		Objet de l'emprunt garanti	Organisme prêteur ou chef de file	Montant initial	Capital restant dû au 01/01/N	Durée résiduelle	Périodicité des remboursements (2)	Taux initial			Taux à la date de vote du budget (6)			Catégorie d'emprunt (7)	Indices ou devises pouvant modifier l'emprunt	Annuité garantie au cours de l'exercice	
	Année	Profil							Taux (3)	Index (4)	Taux actuariel (5)	Taux (3)	Index (4)	Niveau de taux			En intérêts (8)	En capital
IMMOBILIERE RHONE ALPES	2020	P		CDC	56 567,40	54 578,28	56,17	A	V	Livret A(Préfixé) + 0.38	0,880	V	Livret A(Préfixé) + 0.38	3,380	A-1	EUR	1 844,75	0,00
IMMOBILIERE RHONE ALPES	2020	P		CDC	210 514,05	198 415,66	36,17	A	V	Livret A(Préfixé) + 0.6	1,100	V	Livret A(Préfixé) + 0.6	3,600	A-1	EUR	7 142,96	0,00
IMMOBILIERE RHONE ALPES	2020	P		CDC	148 883,10	143 647,82	56,17	A	V	Livret A(Préfixé) + 0.38	0,880	V	Livret A(Préfixé) + 0.38	3,380	A-1	EUR	4 855,30	0,00
IMMOBILIERE RHONE ALPES	2020	P		CDC	124 411,65	116 013,11	36,17	A	V	Livret A(Préfixé) + (-0.2)	0,300	V	Livret A(Préfixé) + (-0.2)	2,800	A-1	EUR	3 248,37	303,29
IMMOBILIERE RHONE ALPES	2020	P		CDC	30 225,00	30 225,00	36,67	A	F	Taux fixe à 0 %	0,000	F	Taux fixe à 0 %	0,000	A-1	EUR	0,00	0,00
IMMOBILIERE RHONE ALPES	2020	P		CDC	226 968,00	223 520,22	38,33	A	V	Livret A(Préfixé) + 0.6	1,100	V	Livret A(Préfixé) + 0.6	3,600	A-1	EUR	7 280,04	0,00
IMMOBILIERE RHONE ALPES	2020	P		CDC	149 047,20	147 880,11	58,33	A	V	Livret A(Préfixé) + 0.38	0,880	V	Livret A(Préfixé) + 0.38	3,380	A-1	EUR	3 341,69	0,00
IMMOBILIERE RHONE ALPES	2020	P		CDC	103 949,10	102 005,27	38,33	A	V	Livret A(Préfixé) + (-0.2)	0,300	V	Livret A(Préfixé) + (-0.2)	2,800	A-1	EUR	2 844,93	0,00
IMMOBILIERE RHONE ALPES	2020	P		CDC	55 025,25	54 594,38	58,33	A	V	Livret A(Préfixé) + 0.38	0,880	V	Livret A(Préfixé) + 0.38	3,380	A-1	EUR	1 233,69	0,00
IMMOBILIERE RHONE ALPES	2022	P		CDC	32 400,00	32 400,00	28,25	A	V	Livret A(Préfixé) + 0.6	1,600	V	Livret A(Préfixé) + 0.6	3,600	A-1	EUR	1 166,40	0,00
SAGIM	2013	P		CE	953 045,99	395 544,12	5,59	T	F	Taux fixe à 2.98 %	3,014	F	Taux fixe à 2.98 %	3,014	A-1	EUR	11 076,10	64 031,36
SAGIM	2009	P		CE	747 500,00	289 308,98	10,57	T	F	(T4M(Postfixé) + 0.39)-Floor -0.39 sur T4M(Postfixé)	0,753	V	Taux fixe à 0.05 %	0,051	A-1	EUR	141,83	25 532,51
SAGIM	2006	P		CE	735 000,00	316 108,60	7,99	T	F	Taux fixe 3.91% à barrière 4.5% sur Euribor 3M	4,026	F	Taux fixe 3.91% à barrière 4.5% sur Euribor 3M	4,026	B-1	EUR	12 058,02	34 346,07
SAGIM	2018	P		BANQUE POSTALE	814 118,74	507 610,96	8,37	M	F	Taux fixe à 1.34 %	1,348	F	Taux fixe à 1.34 %	1,348	A-1	EUR	6 450,60	57 358,20



COMMUNE DE GIVORS - COMMUNE DE GIVORS - BP - 2024

Désignation du bénéficiaire	Année de mobilisation et profil d'amortissement de l'emprunt (1)		Objet de l'emprunt garanti	Organisme prêteur ou chef de file	Montant initial	Capital restant dû au 01/01/N	Durée résiduelle	Périodicité des remboursements (2)	Taux initial			Taux à la date de vote du budget (6)			Catégorie d'emprunt (7)	Indices ou devises pouvant modifier l'emprunt	Annuité garantie au cours de l'exercice	
	Année	Profil							Taux (3)	Index (4)	Taux actuariel (5)	Taux (3)	Index (4)	Niveau de taux			En intérêts (8)	En capital
SAGIM	2020	P		CE	235 000,00	190 167,24	11,87	M	F	Taux fixe à 1.23 %	1,237	F	Taux fixe à 1.23 %	1,237	A-1	EUR	2 255,22	14 909,15
SAGIM	2023	F		CE	1 200 000,00	1 200 000,00	1,08	X	V	(Euribor 3M + 0.98)-Floor 0 sur Euribor 3M	3,570	V	(Euribor 3M + 0.98)-Floor 0 sur Euribor 3M	5,094	A-1	EUR	58 153,13	0,00
SEMCODA .	2012	P		CA Centre Est	427 725,00	153 620,02	17,63	A	V	(Euribor 12M + 0.98)-Floor -0.98 sur Euribor 12M	1,889	V	(Euribor 12M + 0.98)-Floor -0.98 sur Euribor 12M	5,170	A-1	EUR	7 958,95	5 358,83
TOTAL GENERAL					8 943 492,45	5 180 640,76											162 881,18	311 889,93

(1) Indiquer C pour amortissement constant, P pour amortissement progressif, F pour in fine, X pour autres (à préciser).

(2) Indiquer la périodicité des remboursements A : annuelle ; B : bimestrielle ; T : trimestrielle ; X : autre.

(3) Type de taux d'intérêt : F : fixe ; V : variable simple ; C : complexe ; R : préfixé (c'est-à-dire un taux variable qui n'est pas seulement défini comme la simple addition d'un taux usuel de référence et d'une marge exprimée en point de pourcentage).

(4) Indiquer le type d'index (ex. EURIBOR 3 mois ...).

(5) Taux annuel, tous frais compris.

(6) Taux hors opération de couverture. Pour les emprunts à taux variable, indiquer le niveau à la date de vote du budget.

(7) Catégorie d'emprunt hors opération de couverture. Exemple A-1 (cf. la classification des emprunts suivant la typologie de la circulaire IOCB1015077C du 25 juin 2010 sur les produits financiers offerts aux collectivités territoriales).

(8) Il s'agit des intérêts dus au titre du contrat initial et comptabilisés à l'article 66111 « Intérêts réglés à l'échéance » (intérêts décaissés).

COMMUNE DE GIVORS - COMMUNE DE GIVORS - BP - 2024

IV – ANNEXES	IV
ANNEXES PATRIMONIALES – ENGAGEMENTS HORS BILAN	B7.4

CALCUL DU RATIO D'ENDETTEMENT RELATIF AUX GARANTIES D'EMPRUNT

Calcul du ratio (1)	Valeur en euros	
Total des annuités déjà garanties à échoir dans l'exercice (2)	A	0,00
Total des premières annuités entières des nouvelles garanties de l'exercice (2)	B	0,00
Annuité nette de la dette de l'exercice (3)	C	0,00
Provisions pour garanties d'emprunts	D	0,00
Total des annuités d'emprunts garantis de l'exercice	I = A + B + C - D	0,00
Recettes réelles de fonctionnement	II	30 004 638,00
Part des garanties d'emprunt accordées au titre de l'exercice en % (4)	I / II	0,00

(1) Ratio défini aux articles L. 4253-1 ou L. 3231-4 ou L. 2252-1 du CGCT, conformément aux dispositions législatives applicables à la collectivité.

(2) Hors opérations visées par l'article L. 4253-2 ou L. 3231-4-4 ou L. 2252-2 du CGCT, conformément aux dispositions législatives applicables à la collectivité.

(3) Cf. définition de l'article D. 1511-30 du CGCT.

(4) Les garanties d'emprunt accordées au titre d'un exercice ne doivent pas représenter plus de 50 % des recettes réelles de fonctionnement de ce même exercice.



IV – ANNEXES	IV
ANNEXES PATRIMONIALES – SUBVENTIONS VERSEES	B8

SUBVENTIONS VERSEES DANS LE CADRE DU VOTE DU BUDGET

Article (1)	Subventions (2)	Objet (3)	Nom de l'organisme	Nature juridique de l'organisme	Montant de la subvention
INVESTISSEMENT (total)					0,00
FONCTIONNEMENT (total)					63 140,00
65748		SUBVENTION FONCTIONNEMENT 2024	AMIS SAINT JACQUES RHONE ALPES	Association	300,00
65748		SUBVENTION FONCTIONNEMENT 2024	L AVANT SCENE ECOLE DE DANSE	Association	3 410,00
65748		SUBVENTION FONCTIONNEMENT 2024	CULTURELLE TURQUE DE GIVORS & DES ENVIRONS ASSOC. ASCT	Association	2 500,00
65748		SUBVENTION FONCTIONNEMENT 2024	PARENTS ELEVES JACQUE DUCLOS	Association	500,00
65748		SUBVENTION FONCTIONNEMENT 2024	GIV ROCK	Association	1 000,00
65748		SUBVENTION FONCTIONNEMENT 2024	LES INCROYABLES COMESTIBLES DE G	Association	3 000,00
65748		SUBVENTION FONCTIONNEMENT 2024	J S P DE GIVORS GRIGNY ASS CENTRE DE SECOURS PRINCIPAL	Association	1 000,00
65748		SUBVENTION FONCTIONNEMENT 2024	PARENTS D'ELEVES ECOLE LIAUTHAUD	Association	250,00
65748		SUBVENTION FONCTIONNEMENT 2024	MUSEE DE LA RESISTANCE ET DE LA DEPORTATION DE GIVORS	Association	600,00
65748		SUBVENTION FONCTIONNEMENT 2024	SCOUTS GUIDES DE FRANCE GROUPEMENT DE GIVORS	Association	1 500,00
65748		SUBVENTION FONCTIONNEMENT 2024	SPORTS CONTACT GIVORS FIGHT CLUB	Association	2 550,00
65748		SUBVENTION FONCTIONNEMENT 2024	SPORT DANS LA VILLE	Association	922,00
65748		SUBVENTION FONCTIONNEMENT 2024	BOULE FRATERNELLE	Association	1 000,00
65748		SUBVENTION FONCTIONNEMENT 2024	AMIS DES ARTS DE GIVORS	Association	1 500,00
65748		SUBVENTION FONCTIONNEMENT 2024	BANSBANNE BOULE	Association	826,00
65748		SUBVENTION FONCTIONNEMENT 2024	STE PHILARMONIQUE INSTRUMENTALE	Association	8 700,00
65748		SUBVENTION FONCTIONNEMENT 2024	COMITE JUMELAGE GIVORS GAVINANE	Association	3 000,00
65748		SUBVENTION FONCTIONNEMENT 2024	AMICALE SAPEURS POMPIERS GIVORS	Association	500,00
65748		SUBVENTION FONCTIONNEMENT 2024	TAGGS	Association	3 000,00
65748		SUBVENTION FONCTIONNEMENT 2024	LES POTAGERS DU GARON	Association	10 000,00
65748		SUBVENTION FONCTIONNEMENT 2024	CHOEURS DE GIVORS MME CARON	Association	1 000,00

COMMUNE DE GIVORS - COMMUNE DE GIVORS - BP - 2024

Article (1)	Subventions (2)	Objet (3)	Nom de l'organisme	Nature juridique de l'organisme	Montant de la subvention
65748		SUBVENTION FONCTIONNEMENT 2024	LES MAILLONS DU RHONE	Association	1 500,00
65748		SUBVENTION FONCTIONNEMENT 2024	OFFICE DU SPORT GIVORDIN	Association	1 500,00
65748		SUBVENTION FONCTIONNEMENT 2024	VELO CLUB GIVORDIN	Association	1 226,00
65748		SUBVENTION FONCTIONNEMENT 2024	PARENTS D ELEVES DE L EÇOLE PRES	Association	500,00
65748		SUBVENTION FONCTIONNEMENT 2024	UNION LOCALE CFDT GIVORS ET ENVIRONS	Association	1 500,00
65748		SUBVENTION FONCTIONNEMENT 2024	UNION LOCALE FORCE OUVRIERE GIVORS ET ENVIRONS	Association	1 500,00
65748		SUBVENTION FONCTIONNEMENT 2024	TAEKWONDO GIVORS	Association	2 856,00
65748		SUBVENTION FONCTIONNEMENT 2024	PARENTS D'ELEVES SIMONE VEIL	Association	500,00
65748		SUBVENTION FONCTIONNEMENT 2024	COMPAGNIE OU COMPAGNIE SPECTACLE VIVANT	Entreprise	1 000,00
65748		SUBVENTION FONCTIONNEMENT 2025	STIMULTANIA	Entreprise	4 000,00

(1) Indiquer l'article d'imputation de la subvention.
 (2) Dénomination ou numéro éventuel de la subvention.
 (3) Objet pour lequel est versée la subvention.

COMMUNE DE GIVORS - COMMUNE DE GIVORS - BP - 2024

IV – ANNEXES	IV
ANNEXES PATRIMONIALES – ETAT DU PERSONNEL AU 01/01/N	B9

B9 – ETAT DU PERSONNEL AU 01/01/N

GRADES OU EMPLOIS (1)	CATEGORIES (2)	EMPLOIS BUDGETAIRES (3)			EFFECTIFS POURVUS SUR EMPLOIS BUDGETAIRES EN ETPT (4)		
		EMPLOIS PERMANENTS À TEMPS COMPLET	EMPLOIS PERMANENTS À TEMPS NON COMPLET	TOTAL	AGENTS TITULAIRES	AGENTS NON TITULAIRES	TOTAL
EMPLOIS FONCTIONNELS (a)		1,00	0,00	1,00	1,00	0,00	1,00
Directeur général des services	A	1,00	0,00	1,00	1,00	0,00	1,00
Directeur général adjoint des services		0,00	0,00	0,00	0,00	0,00	0,00
Directeur général des services techniques		0,00	0,00	0,00	0,00	0,00	0,00
Directeur départemental - SDIS		0,00	0,00	0,00	0,00	0,00	0,00
Directeur départemental adjoint - SDIS		0,00	0,00	0,00	0,00	0,00	0,00
Emplois créés au titre de l'article L. 313-1 du CGFP		0,00	0,00	0,00	0,00	0,00	0,00
FILIERE ADMINISTRATIVE (b)		107,00	2,00	109,00	69,30	28,00	97,30
Adjoint administratif pal 1 cl	C	20,00	0,00	20,00	14,70	0,00	14,70
Adjoint administratif pal 2 cl	C	20,00	0,00	20,00	18,80	0,00	18,80
Adjoint administratif terr.	C	22,00	2,00	24,00	13,60	8,00	21,60
Attaché	A	18,00	0,00	18,00	9,70	7,00	16,70
Attaché hors classe	A	1,00	0,00	1,00	1,00	0,00	1,00
Attaché principal	A	4,00	0,00	4,00	1,00	3,00	4,00
Rédacteur	B	14,00	0,00	14,00	4,70	8,00	12,70
Rédacteur principal 1 cl	B	5,00	0,00	5,00	3,80	1,00	4,80
Rédacteur principal 2 cl	B	3,00	0,00	3,00	2,00	1,00	3,00
FILIERE TECHNIQUE (c)		100,00	2,00	102,00	85,20	12,80	98,00
Adjoint technique pal 1 cl	C	31,00	0,00	31,00	31,60	0,00	31,60
Adjoint technique pal 2 cl	C	23,00	0,00	23,00	17,60	1,00	18,60
Adjoint technique territorial	C	23,00	2,00	25,00	17,00	9,80	26,80
Agent de maîtrise	C	5,00	0,00	5,00	5,00	0,00	5,00
Agent de maîtrise principal	C	8,00	0,00	8,00	7,00	0,00	7,00
Ingénieur	A	2,00	0,00	2,00	2,00	0,00	2,00
Ingénieur principal	A	5,00	0,00	5,00	4,00	1,00	5,00
Technicien	B	1,00	0,00	1,00	1,00	0,00	1,00
Technicien principal de 1 cl	B	2,00	0,00	2,00	0,00	1,00	1,00
FILIERE SOCIALE (d)		45,00	0,60	45,60	35,60	8,00	43,60
Agent spéc pal écoles mat 1 cl	C	18,00	0,00	18,00	18,00	0,00	18,00
Agent spéc pal écoles mat 2 cl	C	22,00	0,00	22,00	13,00	7,00	20,00
Assistant socio-éducatif	A	1,00	0,60	1,60	1,00	0,00	1,00
Educateur ter. ieunes enfants	A	4,00	0,00	4,00	3,60	1,00	4,60
FILIERE MEDICO-SOCIALE (e)		17,00	0,00	17,00	13,70	2,00	15,70
Auxiliaire puériculture cl. nl	B	10,00	0,00	10,00	7,00	2,00	9,00
Auxiliaire puériculture cl.sup	B	5,00	0,00	5,00	4,80	0,00	4,80

COMMUNE DE GIVORS - COMMUNE DE GIVORS - BP - 2024

GRADES OU EMPLOIS (1)	CATEGORIES (2)	EMPLOIS BUDGETAIRES (3)			EFFECTIFS POURVUS SUR EMPLOIS BUDGETAIRES EN ETPT (4)		
		EMPLOIS PERMANENTS À TEMPS COMPLET	EMPLOIS PERMANENTS À TEMPS NON COMPLET	TOTAL	AGENTS TITULAIRES	AGENTS NON TITULAIRES	TOTAL
Infirmier en soins généraux	A	1,00	0,00	1,00	0,90	0,00	0,90
Puéricultrice hors classe	A	1,00	0,00	1,00	1,00	0,00	1,00
FILIERE MEDICO-TECHNIQUE (f)		0,00	0,00	0,00	0,00	0,00	0,00
FILIERE SPORTIVE (g)		7,00	0,00	7,00	8,00	2,00	10,00
Conseiller territorial A.P.S.	A	0,00	0,00	0,00	1,00	0,00	1,00
Educateur A.P.S pal 1er cl	B	6,00	0,00	6,00	6,00	0,00	6,00
Educateur A.P.S pal 2cl	B	0,00	0,00	0,00	1,00	0,00	1,00
Educateur territorial A.P.S	B	1,00	0,00	1,00	0,00	2,00	2,00
FILIERE CULTURELLE (h)		17,00	24,39	41,39	15,65	7,75	23,40
Adjoint du patrimoine pal 1 cl	C	2,00	0,00	2,00	1,00	0,00	1,00
Adjoint du patrimoine pal 2 cl	C	1,00	0,00	1,00	2,00	0,00	2,00
Adjoint territorial patrimoine	C	2,00	0,00	2,00	0,00	0,00	0,00
Assistant conservation pal 1c	B	2,00	0,00	2,00	3,00	0,00	3,00
Assistant conservation pal 2c	B	2,00	0,00	2,00	0,00	0,00	0,00
Assistant de conservation	B	0,00	0,00	0,00	0,00	1,00	1,00
Assistant ens. art. pal 1er cl	B	3,00	9,05	12,05	5,70	0,00	5,70
Assistant ens. art. pal 2è cl	B	1,00	12,34	13,34	0,15	5,75	5,90
Bibliothécaire territorial	A	1,00	0,00	1,00	1,00	0,00	1,00
Professeur ens. art. Hcl.	A	2,00	1,00	3,00	1,89	0,00	1,89
Professeur ens. art. cl.N	A	1,00	2,00	3,00	0,91	1,00	1,91
FILIERE ANIMATION (i)		27,00	0,30	27,30	8,00	16,00	24,00
Adjoint d'animation pal 1 cl	C	1,00	0,00	1,00	2,00	0,00	2,00
Adjoint d'animation pal 2 cl	C	1,00	0,00	1,00	0,00	0,00	0,00
Adjoint territorial animation	C	14,00	0,00	14,00	3,00	9,00	12,00
Animateur	B	9,00	0,30	9,30	1,00	7,00	8,00
Animateur principal de 2ème cl	B	2,00	0,00	2,00	2,00	0,00	2,00
FILIERE POLICE (j)		12,00	0,00	12,00	9,00	0,00	9,00
Brigadier-chef principal	C	4,00	0,00	4,00	5,00	0,00	5,00
Chef de service de police	B	1,00	0,00	1,00	0,00	0,00	0,00
Gardien-brigadier	C	7,00	0,00	7,00	4,00	0,00	4,00
FILIERE SAPEURS-POMPIERS (k)		0,00	0,00	0,00	0,00	0,00	0,00
EMPLOIS NON CITES (l) (5)		12,00	0,00	12,00	1,00	8,72	9,72
Adulte Relais		6,00	0,00	6,00	0,00	4,00	4,00
Animateur		1,00	0,00	1,00	0,00	0,00	0,00
Apprenti		5,00	0,00	5,00	0,00	4,72	4,72
GR_POL030		0,00	0,00	0,00	1,00	0,00	1,00
TOTAL GENERAL (b + c + d + e + f + g + h + i + j + k + l)		344,00	29,29	373,29	245,45	85,27	330,72

(1) Les grades ou emplois sont désignés conformément à la circulaire n° NOR : INTB9500102C du 23 mars 1995. Les emplois fonctionnels sont également comptabilisés dans leur filière d'origine.

(2) Catégories : A, B ou C.

(3) Emplois budgétaires créés par l'assemblée délibérante. Les emplois permanents à temps complet sont comptabilisés pour une unité, les emplois à temps non complet sont comptabilisés à hauteur de la quotité de travail prévue par la délibération créant l'emploi.

COMMUNE DE GIVORS - COMMUNE DE GIVORS - BP - 2024

(4) Equivalent temps plein annuel travaillé (ETPT). Le décompte est proportionnel à l'activité des agents, mesurée par leur quotité de temps de travail et par leur période d'activité sur l'année :

ETPT = Effectifs physiques * quotité de temps de travail * période d'activité dans l'année

Exemple : un agent à temps plein (quotité de travail = 100 %) présent toute l'année correspond à 1 ETPT ; un agent à temps partiel, à 80 % (quotité de travail = 80 %) présent toute l'année correspond à 0,8 ETPT ; un agent à temps partiel, à 80 % (quotité de travail = 80 %) présent la moitié de l'année (ex : CDD de 6 mois, recrutement à mi-année) correspond à 0,4 ETPT (0,8 * 6 / 12).

(5) Emplois dont les missions ne correspondent pas à un cadre d'emploi existant.

COMMUNE DE GIVORS - COMMUNE DE GIVORS - BP - 2024

IV – ANNEXES	IV
ANNEXES PATRIMONIALES – ETAT DU PERSONNEL AU 01/01/N	B9

B9 – ETAT DU PERSONNEL AU 01/01/N (suite)

AGENTS NON TITULAIRES EN FONCTION AU 01/01/N	CATEGORIES (1)	SECTEUR (2)	REMUNERATION (3)		CONTRAT	
			Indice (8)	Euros	Fondement du contrat (4)	Nature du contrat (5)
Agents occupant un emploi permanent (6)				0,00		
Adjoint administratif terr.	C	ADM	387	0,00	332-14	CDD
Adjoint administratif terr.	C	ADM	367	0,00	332-14	CDD
Adjoint administratif terr.	C	ADM	367	0,00	332-14	CDD
Adjoint administratif terr.	C	ADM	367	0,00	332-14	CDD
Adjoint administratif terr.	C	ADM	432	0,00	332-14	CDD
Adjoint administratif terr.	C	ADM	367	0,00	332-14	CDD
Adjoint administratif terr.	C	ADM	381	0,00	332-14	CDD
Adjoint administratif terr.	C	ADM	367	0,00	332-14	CDD
Adjoint technique pal 2 cl	C	TECH	430	0,00	332-14	CDD
Adjoint technique territorial	C	TECH	367	0,00	332-14	CDD
Adjoint technique territorial	C	TECH	367	0,00	332-14	CDD
Adjoint technique territorial	C	TECH	367	0,00	332-10	CDI
Adjoint technique territorial	C	TECH	367	0,00	332-14	CDD
Adjoint technique territorial	C	TECH	367	0,00	332-14	CDD
Adjoint technique territorial	C	TECH	432	0,00	332-10	CDI
Adjoint technique territorial	C	TECH	367	0,00	332-14	CDD
Adjoint technique territorial	C	TECH	387	0,00	332-14	CDD
Adjoint technique territorial	C	TECH	367	0,00	332-14	CDD
Adjoint technique territorial	C	TECH	367	0,00	332-10	CDI
Adjoint territorial animation	C	ANIM	367	0,00	332-14	CDD
Adjoint territorial animation	C	ANIM	367	0,00	332-14	CDD
Adjoint territorial animation	C	ANIM	367	0,00	332-14	CDD
Adjoint territorial animation	C	ANIM	367	0,00	332-14	CDD
Adjoint territorial animation	C	ANIM	367	0,00	332-14	CDD
Adjoint territorial animation	C	ANIM	367	0,00	332-14	CDD
Adjoint territorial animation	C	ANIM	367	0,00	332-14	CDD
Adjoint territorial animation	C	ANIM	367	0,00	332-14	CDD
Adjoint territorial animation	C	ANIM	367	0,00	332-14	CDD
Adulte Relais		OTR	0	0,00	A	CDD
Adulte Relais		OTR	0	0,00	A	CDD
Adulte Relais		OTR	0	0,00	A	CDD
Adulte Relais		OTR	0	0,00	A	CDD
Agent spéc pal écoles mat 2 cl	C	S	368	0,00	332-14	CDD
Agent spéc pal écoles mat 2 cl	C	S	368	0,00	332-14	CDD
Agent spéc pal écoles mat 2 cl	C	S	368	0,00	332-14	CDD
Agent spéc pal écoles mat 2 cl	C	S	368	0,00	332-14	CDD
Agent spéc pal écoles mat 2 cl	C	S	368	0,00	332-14	CDD
Agent spéc pal écoles mat 2 cl	C	S	368	0,00	332-14	CDD
Agent spéc pal écoles mat 2 cl	C	S	368	0,00	332-14	CDD
Animateur	B	ANIM	389	0,00	332-14	CDD
Animateur	B	ANIM	389	0,00	332-14	CDD

COMMUNE DE GIVORS - COMMUNE DE GIVORS - BP - 2024

AGENTS NON TITULAIRES EN FONCTION AU 01/01/N	CATEGORIES (1)	SECTEUR (2)	REMUNERATION (3)		CONTRAT	
			Indice (8)	Euros	Fondement du contrat (4)	Nature du contrat (5)
Animateur	B	ANIM	389	0,00	332-14	CDD
Animateur	B	ANIM	389	0,00	332-14	CDD
Animateur	B	ANIM	389	0,00	332-14	CDD
Animateur	B	ANIM	452	0,00	332-14	CDD
Animateur	B	ANIM	389	0,00	332-14	CDD
Apprenti		OTR	0	0,00	A	A
Apprenti		OTR	0	0,00	332-14	CDD
Apprenti		OTR	0	0,00	332-23-2°	CDD
Apprenti		OTR	0	0,00	332-14	CDD
Apprenti		OTR	0	0,00	A	A
Apprenti		OTR	0	0,00	A	A
Apprenti		OTR	0	0,00	332-13	CDD
Assistant de conservation	B	CULT	395	0,00	332-8-2°	CDD
Assistant ens. art. pal 2è cl	B	CULT	401	0,00	332-14	CDD
Assistant ens. art. pal 2è cl	B	CULT	401	0,00	332-14	CDD
Assistant ens. art. pal 2è cl	B	CULT	401	0,00	332-14	CDD
Assistant ens. art. pal 2è cl	B	CULT	401	0,00	332-14	CDD
Assistant ens. art. pal 2è cl	B	CULT	401	0,00	332-14	CDD
Assistant ens. art. pal 2è cl	B	CULT	401	0,00	332-14	CDD
Assistant ens. art. pal 2è cl	B	CULT	401	0,00	332-14	CDD
Assistant ens. art. pal 2è cl	B	CULT	401	0,00	332-14	CDD
Assistant ens. art. pal 2è cl	B	CULT	401	0,00	332-14	CDD
Assistant ens. art. pal 2è cl	B	CULT	401	0,00	332-14	CDD
Assistant ens. art. pal 2è cl	B	CULT	401	0,00	332-14	CDD
Assistant ens. art. pal 2è cl	B	CULT	401	0,00	332-14	CDD
Assistant ens. art. pal 2è cl	B	CULT	401	0,00	332-14	CDD
Assistant ens. art. pal 2è cl	B	CULT	401	0,00	332-14	CDD
Assistant ens. art. pal 2è cl	B	CULT	415	0,00	332-14	CDD
Assistant ens. art. pal 2è cl	B	CULT	415	0,00	332-14	CDD
Assistant ens. art. pal 2è cl	B	CULT	415	0,00	332-14	CDD
Assistant ens. art. pal 2è cl	B	CULT	401	0,00	332-14	CDD
Attaché	A	ADM	611	0,00	332-8-2°	CDD
Attaché	A	ADM	567	0,00	332-14	CDD
Attaché	A	ADM	469	0,00	332-24	A
Attaché	A	ADM	732	0,00	332-8-2°	CDD
Attaché	A	ADM	444	0,00	332-14	CDD
Attaché	A	ADM	444	0,00	332-14	CDD
Attaché	A	ADM	611	0,00	332-8-2°	CDD
Attaché principal	A	ADM	896	0,00	332-24	A
Attaché principal	A	ADM	946	0,00	332-10	CDI
Attaché principal	A	ADM	896	0,00	332-8-2°	CDD
Auxiliaire puériculture cl. nl	B	MS	389	0,00	332-14	CDD
Auxiliaire puériculture cl. nl	B	MS	389	0,00	332-14	CDD
Educateur ter. jeunes enfants	A	S	444	0,00	332-14	CDD
Educateur territorial A.P.S	B	SP	452	0,00	332-14	CDD
Educateur territorial A.P.S	B	SP	452	0,00	332-14	CDD
Ingénieur principal	A	TECH	837	0,00	332-8-2°	CDD
Professeur ens. art. cl.N	A	CULT	450	0,00	332-14	CDD
Rédacteur	B	ADM	452	0,00	332-14	CDD
Rédacteur	B	ADM	478	0,00	332-14	CDD
Rédacteur	B	ADM	452	0,00	332-14	CDD

COMMUNE DE GIVORS - COMMUNE DE GIVORS - BP - 2024

AGENTS NON TITULAIRES EN FONCTION AU 01/01/N	CATEGORIES (1)	SECTEUR (2)	REMUNERATION (3)		CONTRAT	
			Indice (8)	Euros	Fondement du contrat (4)	Nature du contrat (5)
Rédacteur	B	ADM	389	0,00	332-14	CDD
Rédacteur	B	ADM	389	0,00	332-14	CDD
Rédacteur	B	ADM	478	0,00	332-14	CDD
Rédacteur	B	ADM	431	0,00	332-8-2°	CDD
Rédacteur	B	ADM	500	0,00	332-8-2°	CDD
Rédacteur principal 1 cl	B	ADM	684	0,00	332-24	A
Rédacteur principal 2 cl	B	ADM	599	0,00	332-14	CDD
Technicien principal de 1 cl	B	TECH	547	0,00	332-14	CDD
Agents occupant un emploi non permanent (7)				0,00		
Adjoint administratif terr.	C	ADM	367	0,00	332-13	CDD
Adjoint administratif terr.	C	ADM	367	0,00	332-23-1°	CDD
Adjoint technique territorial	C	TECH	367	0,00	332-13	CDD
Adjoint technique territorial	C	TECH	367	0,00	332-13	CDD
Adjoint technique territorial	C	TECH	367	0,00	332-23-1°	CDD
Adjoint technique territorial	C	TECH	367	0,00	332-13	CDD
Adjoint technique territorial	C	TECH	367	0,00	332-13	CDD
Adjoint technique territorial	C	TECH	367	0,00	332-13	CDD
Adjoint technique territorial	C	TECH	367	0,00	332-23-1°	CDD
Adjoint technique territorial	C	TECH	367	0,00	332-23-1°	CDD
Adjoint technique territorial	C	TECH	367	0,00	332-23-1°	CDD
Adjoint technique territorial	C	TECH	367	0,00	332-13	CDD
Adjoint technique territorial	C	TECH	367	0,00	332-13	CDD
Adjoint technique territorial	C	TECH	367	0,00	332-13	CDD
Adjoint technique territorial	C	TECH	367	0,00	332-23-1°	CDD
Adjoint territorial animation	C	ANIM	367	0,00	332-23-1°	CDD
Adjoint territorial animation	C	ANIM	367	0,00	332-23-1°	CDD
Adjoint territorial animation	C	ANIM	367	0,00	332-23-1°	CDD
Adjoint territorial animation	C	ANIM	367	0,00	332-23-1°	CDD
Adjoint territorial animation	C	ANIM	367	0,00	332-23-1°	CDD
Adjoint territorial animation	C	ANIM	367	0,00	332-23-1°	CDD
Adjoint territorial animation	C	ANIM	367	0,00	332-23-1°	CDD
Adjoint territorial animation	C	ANIM	367	0,00	332-23-1°	CDD
Adjoint territorial animation	C	ANIM	367	0,00	332-23-1°	CDD
Adjoint territorial animation	C	ANIM	419	0,00	332-23-1°	CDD
Adjoint territorial animation	C	ANIM	367	0,00	332-23-1°	CDD
Adjoint territorial animation	C	ANIM	367	0,00	332-23-1°	CDD
Adjoint territorial animation	C	ANIM	367	0,00	332-23-1°	CDD
Animateur	B	ANIM	389	0,00	332-13	CDD
Assistant ens. art. pal 2è cl	B	CULT	401	0,00	332-13	CDD
Attaché	A	ADM	0	0,00	333-1_333-10	CDD
Attaché	A	ADM	0	0,00	333-1_333-10	CDD
Rédacteur	B	ADM	478	0,00	332-13	CDD
TOTAL GENERAL				0,00		

(1) CATEGORIES: A, B et C.

(2) SECTEUR ADM : Administratif.
TECH : Technique.
URB : Urbanisme (dont aménagement urbain).
S : Social.
MS : Médico-social.
MT : Médico-technique.
SP : Sportif.
CULT : Culturel

COMMUNE DE GIVORS - COMMUNE DE GIVORS - BP - 2024

ANIM : Animation.
POL : Police.
POMP : Sapeurs-pompiers.
X : Emplois non cités.

(3) REMUNERATION : Référence à un indice brut (indiquer le niveau de l'indice brut) de la fonction publique ou en euros annuels bruts (indiquer l'ensemble des éléments de la rémunération brute annuelle).

(4) CONTRAT : Motif du contrat (code général de la fonction publique - CGFP) :

332-23-1° : Accroissement temporaire d'activité pour une durée maximale de douze mois.

332-23-2° : Accroissement saisonnier d'activité pour une durée maximale de six mois.

332-24 : Contrat de projet pour une durée minimale d'un an et une durée maximale fixée par les parties dans la limite de six ans

332-13 : Remplacement d'un fonctionnaire autorisé à servir à temps partiel ou indisponible.

332-14 : Vacance temporaire d'un emploi.

332-8-1° : Absence de cadre d'emplois de fonctionnaires susceptibles d'assurer les fonctions correspondantes.

332-8-2° : Justifié par les besoins des services ou la nature des fonctions, sous réserve qu'aucun fonctionnaire territorial n'a pu être recruté dans les conditions prévues par le CGFP.

332-8-3° : Communes de moins de 1 000 habitants et groupements de communes regroupant moins de 15 000 habitants.

332-8-4° : Communes nouvelles issues de fusion de communes de moins de 1 000 habitants, pendant trois ans suivant la création, et le cas échéant, jusqu'au premier renouvellement du conseil municipal.

332-8-5° : Autres collectivités territoriales ou établissements mentionnés à l'article L. 4, pour les emplois dont la quotité de temps de travail est inférieure à 50 %.

332-8-6° : Emplois des communes (- 2 000 hab.) et des groupements de communes (- 10 000 hab.) dont la création ou suppression dépend de la décision d'une autorité.

327-5 : Contractuel territorial sur emploi permanent - peut être nommé en qualité de fonctionnaire stagiaire par l'autorité territoriale.

332-10 : Contrat à durée indéterminée en application de l'article L. 332-8 avec un agent contractuel territorial qui justifie d'une durée de services publics de six ans au moins.

332-11 : Contrat à durée indéterminée lorsque l'agent contractuel territorial concerné remplit avant l'échéance de son contrat les conditions d'ancienneté mentionnées à l'article L. 332-10.

326_352 : Modalités particulières : recrutement sans concours, parcours d'accès à la fonction publique, personnes en situation de handicap (CGFP art. L326 et L.352).

343-1_343-3 : Emplois supérieurs de la fonction publique territoriale (emplois fonctionnels de direction).

333-1_333-10 : Collaborateurs de cabinet.

333-12 : Collaborateurs de groupes d'élus.

A : Autres

(5) Indiquer si l'agent contractuel est titulaire d'un contrat à durée déterminée (CDD) ou d'un contrat à durée indéterminée (CDI). Les contrats particuliers devront être labellisés « A / autres » et feront l'objet d'une précision (ex : « contrats aidés »).

(6) Occupent un emploi permanent de la fonction publique territoriale, les agents non titulaires recrutés sur le fondement des articles 332-8, 332-13, 332-14, 326, 352 du CGFP, ainsi que les agents qui sont titulaires d'un contrat à durée indéterminée pris sur le fondement des articles 327-5, 332-10 et 332-11 du CGFP.

(7) Occupent un emploi non permanent de la fonction publique territoriale, les agents non titulaires recrutés sur le fondement des articles 332-23, 332-24, 333-1 à 333-10 et 333-12.

(8) Si un contrat fixe comme référence de rémunération un traitement hors échelle, il convient de mentionner le chevron conformément à l'article 6 décret 85-1148 du 20 octobre 1985.

IV – ANNEXES	IV
ANNEXES PATRIMONIALES	
LISTE DES ORGANISMES DANS LESQUELS LA COLLECTIVITE A PRIS UN ENGAGEMENT FINANCIER	B10

LISTE DES ORGANISMES DANS LESQUELS LA COLLECTIVITE A PRIS UN ENGAGEMENT FINANCIER

Les documents financiers et comptables de ces organismes sont mis à la disposition du public à (1).
 Toute personne a le droit de demander communication à ses frais.

Nature de l'engagement (2)	Nom de l'organisme	Raison sociale de l'organisme	Nature juridique de l'organisme	Montant de l'engagement
Délégation de service public (3) (4)				
Détention d'une part du capital				
-	CNR	COMPAGNIE NATIONALE DU RHONE	SA	304,90
-	CAISSES CREDIT MUTUEL		SA	1 128,12
-	SICAC			15,25
-	SAGIM		SEM	632 000,00
Garantie ou cautionnement d'un emprunt				
-	GRAND LYON HABITAT		SA HLM	104 220,71
-	SEMCODA .		OPH	153 620,02
-	IMMOBILIERE RHONE ALPES		SA HLM	1 239 181,50
-	ALLIADE HABITAT		SA HLM	739 255,75
-	FONCIERE D'HABITAT ET HUMANISME		SA HLM	45 622,89
-	SAGIM		SEM	2 898 739,89
Subventions supérieures à 75 000 € ou représentant plus de 50 % du produit figurant au compte de résultat de l'organisme				
Autres				

(1) Hôtel de la collectivité et autres lieux publics désignés par la collectivité.

(2) Indiquer la date de la décision (délibérations, contrats ou décisions de l'exécutif).

(3) Préciser la nature de la délégation (concession, affermage, régie intéressée...).

(4) Les délégations pour lesquels un engagement hors bilan est constaté font l'objet d'une reprise dans l'état relatif aux autres engagements donnés.

COMMUNE DE GIVORS - COMMUNE DE GIVORS - BP - 2024

IV – ANNEXES	IV
ANNEXES PATRIMONIALES – LISTE DES ORGANISMES DE REGROUPEMENT	B11.1

LISTE DES ORGANISMES DE REGROUPEMENT AUXQUELS ADHERE LA COLLECTIVITE

DESIGNATION DES ORGANISMES	Date d'adhésion	Mode de participation (1)	Montant du financement
Syndicats mixtes (article L. 5721-2 du CGCT)			
EPCI			
SITIV SYNDICAT INTERCOMMUNAL DE TECHNOLOGIES DE L'INFORMATION POUR LES VILLES		fiscalité propre	297 734,00
SMAGGA SYNDICAT MIXTE DE LA VALLEE DU GARON		fiscalité propre	23 374,00
SIGR SICOM DU GIER RHODANIEN		fiscalité propre	29 785,08
SIGERLY		fiscalité propre	385 339,32
PARC NATUREL REGIONAL DU PILAT		Sans fiscalité propre	619,62
Autres organismes de regroupement			

(1) Indiquer si le financement est fait par TPZ, TPU, TPU + fiscalité additionnelle ou sans fiscalité propre.

IV – ANNEXES	IV
ANNEXES PATRIMONIALES – LISTE DES ETABLISSEMENTS PUBLICS CREES	B11.2

LISTE DES ETABLISSEMENTS PUBLICS CREES

Catégorie d'établissement (1)	Intitulé / objet de l'établissement	Date de création	Date de délibération	Nature de l'activité (SPIC/SPA)	TVA (oui / non)
CCAS	CENTRE COMMUNAL D'ACTION SOCIAL			SPA	non

(1) Il s'agit de recenser les établissements publics créés par la collectivité pour l'exploitation directe d'un service public relevant de sa compétence.

Pour rappel, la collectivité a l'obligation de constituer une régie si le service concerné est de nature industrielle et commerciale (cf. article L. 1412-1 du CGCT) ou la faculté de constituer une régie si le service concerné est de nature administrative et n'est pas de ceux qui, par leur nature ou par la loi, ne peuvent être assurés que par la collectivité elle-même (cf. article L. 1412-2 du CGCT).

Les régies ainsi créées peuvent, au choix de la collectivité, être dotées :

- soit de la personnalité morale et de l'autonomie financière ;
- soit de la seule autonomie financière.

Cependant, il convient de préciser que seules les régies dotées de la personnalité morale et de l'autonomie financière sont dénommées établissement public et doivent être recensées dans cet état.

IV – ANNEXES	IV
ANNEXES BUDGETAIRES	
EQUILIBRE BUDGETAIRE	C1.1

DISPONIBILITE DE RESSOURCES PROPRES PROVENANT DES EXERCICES ANTERIEURS**Solde de la section d'investissement de l'exercice N-1 (1)**

	Propositions nouvelles	Vote (2)
Solde d'exécution 001 (A) montant négatif si déficit (D001) montant positif si excédent (R001)	791 350,89	791 350,89
Solde des RAR (B) montant négatif si déficit montant positif si excédent	-1 984 143,39	-1 984 143,39
Solde de la section investissement de l'exercice N-1 (Solde I = A + B) Solde positif : excédent de financement Solde négatif : besoin de financement	0,00	0,00

Disponibilité des ressources propres provenant des exercices antérieurs après financement de la section investissement de l'exercice N-1 (1)

	Propositions nouvelles	Vote (2)
Affectation au 1068 (C)	1 192 792,50	1 192 792,50
Solde de la section investissement de l'exercice N-1 (Solde I) Solde positif : excédent de financement Solde négatif : besoin de financement	0,00	0,00
Disponibilité de ressources propres des exercices antérieurs (Solde II = C + Solde I) Solde positif : ressources disponibles pour la couverture de l'annuité Solde négatif : absence de ressources propres provenant des exercices antérieurs pour la couverture de l'annuité	1 192 792,50	1 192 792,50

COUVERTURE DE L'ANNUITE DE LA DETTE PAR LES RESSOURCES PROPRES - PETIT EQUILIBRE

	Propositions nouvelles	Vote
Dépenses de l'exercice à couvrir par des ressources propres (D)(3)	150 000,00	150 000,00
Ressources propres externes et internes de l'exercice (E)(3)	5 147 304,67	5 147 304,67
Couverture de l'annuité de la dette (Solde III = E - D) Solde positif : annuité de la dette couverte Solde négatif : annuité de la dette non couverte par les ressources de l'exercice, vérifier la couverture par les éventuelles ressources disponibles des exercices antérieurs (cf. solde II)	6 190 097,17	6 190 097,17

(1) Éléments à compléter uniquement s'il y a eu reprise des résultats, anticipée ou classique

(2) Cumul des crédits de l'exercice votés ou reportés

(3) Les RAR étant intégrés au calcul des ressources propres provenant des exercices antérieurs, seuls les crédits de l'exercice sont à inscrire. Le détail des crédits est présenté aux états suivants : "Equilibre budgétaire - Dépenses" et "Equilibre budgétaire - Recette"

IV – ANNEXES	IV
ANNEXES BUDGETAIRES EQUILIBRE BUDGETAIRE – DEPENSES	C1.2

DEPENSES A COUVRIR PAR DES RESSOURCES PROPRES

Art. (1)	Libellé (1)	Propositions nouvelles	Vote (2)
DEPENSES TOTALES A COUVRIR PAR DES RESSOURCES PROPRES = A + B		150 000,00	150 000,00
16 Emprunts et dettes assimilées (A)		0,00	0,00
1631	Emprunts obligataires	0,00	0,00
1641	Emprunts en euros	0,00	0,00
1643	Emprunts en devises	0,00	0,00
16441	Opérations afférentes à l'emprunt	0,00	0,00
1671	Avances consolidées du Trésor	0,00	0,00
1672	Emprunts sur comptes spéciaux du Trésor	0,00	0,00
1678	Autres emprunts et dettes	0,00	0,00
1681	Autres emprunts	0,00	0,00
1682	Bons à moyen terme négociables	0,00	0,00
1687	Autres dettes	0,00	0,00
Dépenses et transferts à déduire des ressources propres (B)		150 000,00	150 000,00
10...	Reprise de dotations, fonds divers et réserves		
10...	Reversement de dotations, fonds divers et réserves		
139	Subv. invest. transférées cpte résultat	150 000,00	150 000,00

(1) Détailler les chapitres budgétaires par article conformément au plan de comptes.

(2) Crédits de l'exercice votés lors de la séance.

COMMUNE DE GIVORS - COMMUNE DE GIVORS - BP - 2024

IV – ANNEXES	IV
ANNEXES BUDGETAIRES	
EQUILIBRE BUDGETAIRE – RECETTES	C1.3

RESSOURCES PROPRES

Art. (1)	Libellé (1)	Propositions nouvelles	Vote (2)
RECETTES (RESSOURCES PROPRES) = a + b		5 147 304,67	III 5 147 304,67
Ressources propres externes de l'année (a)		825 000,00	825 000,00
10222	FCTVA	825 000,00	825 000,00
10226	Taxe d'aménagement (3)	0,00	0,00
10227	Versement pour sous densité	0,00	0,00
10228	Autres fonds d'investissement	0,00	0,00
13146	Attributions compensation investissement	0,00	0,00
13156	Attributions compensation investissement	0,00	0,00
13246	Attributions compensation investissement	0,00	0,00
13256	Attributions compensation investissement	0,00	0,00
138	Autres subventions invest. non transf.	0,00	0,00
26...	Participations et créances rattachées		
27...	Autres immobilisations financières		
Ressources propres internes de l'année (b) (4)		4 322 304,67	4 322 304,67
15...	Provisions pour risques et charges		
169	Primes de remboursement des obligations	0,00	0,00
26...	Participations et créances rattachées		
27...	Autres immobilisations financières		
28...	Amortissement des immobilisations		
28031	Frais d'études	95 232,80	95 232,80
2804111	Subv. Etat : Bien mobilier, matériel	117 899,00	117 899,00
28041512	Subv. Grpt : Bâtiments, installations	47 760,00	47 760,00
28041582	Autres grpts - Bâtiments et installat°	141 547,00	141 547,00
2804183	Autres org pub-Proj infrastruct int nat.	68 639,65	68 639,65
280422	Privé - Bâtiments et installations	162 610,00	162 610,00
2805	Licences, logiciels, droits similaires	12 161,40	12 161,40
28121	Plantations d'arbres et d'arbustes	9 555,88	9 555,88
28128	Autres aménagements de terrains	24 982,56	24 982,56
281321	Immeubles de rapport	98 885,46	98 885,46
281351	Bâtiments publics	18 109,80	18 109,80
28152	Installations de voirie	23 919,08	23 919,08
281538	Autres réseaux	12 970,00	12 970,00
2815738	Autre matériel et outillage de voirie	4 086,89	4 086,89
28158	Autres inst.,matériel,outil. techniques	106 931,44	106 931,44
28181	Installations générales, aménagt divers	4 288,00	4 288,00
281828	Autres matériels de transport	87 343,30	87 343,30
281831	Matériel informatique scolaire	21 051,96	21 051,96
281838	Autre matériel informatique	354 823,83	354 823,83
281841	Matériel de bureau et mobilier scolaire	27 555,81	27 555,81
281848	Autres matériels de bureau et mobiliers	75 201,18	75 201,18
28185	Matériel de téléphonie	7 792,00	7 792,00
28188	Autres immo. corporelles	276 652,96	276 652,96
29...	Dépréciations des immobilisations		
31...	Matières premières (et fournitures) (5)		
33...	En-cours de production de biens (5)		
35...	Stocks de produits (5)		
39...	Dépréciation des stocks et en-cours		
481...	Charges à rép. sur plusieurs exercices		
49...	Dépréciation des comptes de tiers		
59...	Dépréciation des comptes financiers		
024	Produits des cessions d'immobilisations	534 000,00	534 000,00
021	Virement de la section de fonctionnement	1 988 304,67	1 988 304,67

Envoyé en préfecture le 02/04/2024

Reçu en préfecture le 02/04/2024

Publié le

ID : 069-216900910-20240328-DEL20240328_11-DE



COMMUNE DE GIVORS - COMMUNE DE GIVORS - BP - 2024

(1) Les comptes 15, 169, 26, 27, 28, 29, 39, 481, 49 et 59 sont à détailler conformément au plan de comptes.

(2) Crédits de l'exercice votés lors de la séance.

(3) Le compte 10226 peut être utilisé uniquement par les communes et les établissements publics à fiscalité propre.

(4) Les comptes 15, 29, 39, 49 et 59 sont présentés uniquement si la collectivité applique le régime des provisions budgétaires, conformément aux dispositions législatives et réglementaires afférentes.

(5) Les comptes 31, 33 et 35 ne peuvent être utilisés que pour les budgets utilisant la comptabilité de stock. Par conséquent, seuls les budgets retraçant les dépenses et les recettes d'un lotissement ou d'une ZAC peuvent utiliser les comptes susmentionnés.

IV – ANNEXES	IV
AUTRES ELEMENTS D'INFORMATION – LISTE DES SERVICES ASSUJETTIS A LA TVA ET NON ERIGES EN BUDGET ANNEXE	D1

LISTE DES SERVICES ASSUJETTIS A LA TVA ET NON ERIGES EN BUDGET ANNEXE

Catégorie de services	Intitulé / objet du service	Date de création	Date de délibération	Nature de l'activité (SPIC/SPA)
THEATRE	THEATRE DU VIEUX GIVORS	01/01/2006		SPA
MESP	MAISON DES SERVICES PUBLICS	01/01/2007		SPA

COMMUNE DE GIVORS - COMMUNE DE GIVORS - BP - 2024

IV – ANNEXES							IV
AUTRES ELEMENTS D'INFORMATION – DECISIONS EN MATIERE DE TAUX DES CONTRIBUTIONS							D3
Libellés	Base notifiée (si connue à la date de vote)	Variation de la base / (N-1) (%)	Taux, coefficient ou forfait appliqués par décision de l'assemblée délibérante (%, unité ou €)	Variation du taux / N-1 (%)	Produit voté par l'assemblée délibérante	Variation du produit / N-1 (%)	
Part régionale des ressources							
TICPE (part définie à l'art. 265 du code des douanes)	SP	0,00	0,00	0,00	0,00	0,00	
	Gazole	0,00	0,00	0,00	0,00	0,00	
TICPE (majoration définie à l'art. 265 A bis du code des douanes)	SP	0,00	0,00	0,00	0,00	0,00	
	Gazole	0,00	0,00	0,00	0,00	0,00	
Taxe sur les permis de conduire		0,00	0,00	0,00	0,00	0,00	
Taxe sur les certificats d'immatriculation des véhicules		0,00	0,00	0,00	0,00	0,00	
Taxe spéciale de consommation de produits pétroliers (1)		0,00	0,00	0,00	0,00	0,00	
Taxe sur le transport public aérien et maritime (1)		0,00	0,00	0,00	0,00	0,00	
Taxe relative à l'octroi de mer (1)		0,00	0,00	0,00	0,00	0,00	
Droits assimilés au droit d'octroi de mer auxquels sont soumis les rhums et spiritueux (1)		0,00	0,00	0,00	0,00	0,00	
Part départementale des ressources							
Taxe d'aménagement		0,00	0,00	0,00	0,00	0,00	
Taxe de publicité foncière et droit d'enregistrement		0,00	0,00	0,00	0,00	0,00	
Taxe sur la consommation finale d'électricité		0,00	0,00	0,00	0,00	0,00	
Taxe sur les remontées mécaniques des zones de montagne		0,00	0,00	0,00	0,00	0,00	
Part communale des ressources							
TFPB		24 706 000,00	3,65	35,53	8 778 042,00	3,54	
TFPNB		63 400,00	0,17	62,27	39 479,00	0,17	
CFE		0,00	0,00	0,00	0,00	0,00	
Taxe d'habitation sur les résidences secondaires		567 700,00	-27,55	18,68	106 046,00	-27,55	
TOTAL		0,00	0,00		0,00	0,00	

(1) Taxes perçues par les collectivités d'Outre-mer.

(2) Détailler les taxes pour lesquelles la collectivité a un pouvoir de modulation.

Envoyé en préfecture le 02/04/2024
Reçu en préfecture le 02/04/2024
Publié le
ID : 069-216900910-20240328-DEL20240328_11-DE



COMMUNE DE GIVORS - COMMUNE DE GIVORS - BP - 2024

V – ARRETE ET SIGNATURES	V
ARRETE ET SIGNATURES	A

Nombre de membres en exercice : 0

Nombre de membres présents : 0

Nombre de suffrages exprimés : 0

VOTES :

Pour : 0

Contre : 0

Abstentions : 0

Date de convocation :

Présenté par (1),

A , le

Délibéré par l'assemblée (2), réunie en session

A , le

Les membres de l'assemblée délibérante (2),(3).

Certifié exécutoire par (1), compte tenu de la transmission en préfecture, le , et de la publication le

A , le

(1) Indiquer « la présidente » ou « le président ».

(2) Indiquer la nature de l'assemblée délibérante : du conseil régional de ..., de la Collectivité territoriale unique de ..., de la métropole de ..., du Conseil syndical de ...

(3) L'ajout des signataires est désormais facultatif.

La date de publication de l'acte est celle de réception par la préfecture du Rhône

Envoyé en préfecture le 02/04/2024

Reçu en préfecture le 02/04/2024

Publié le



ID : 069-216900910-20240328-DEL20240328_11-DE