

Projet de réaménagement de l'Ecole Henri Wallon

Dossier PRO-DCE

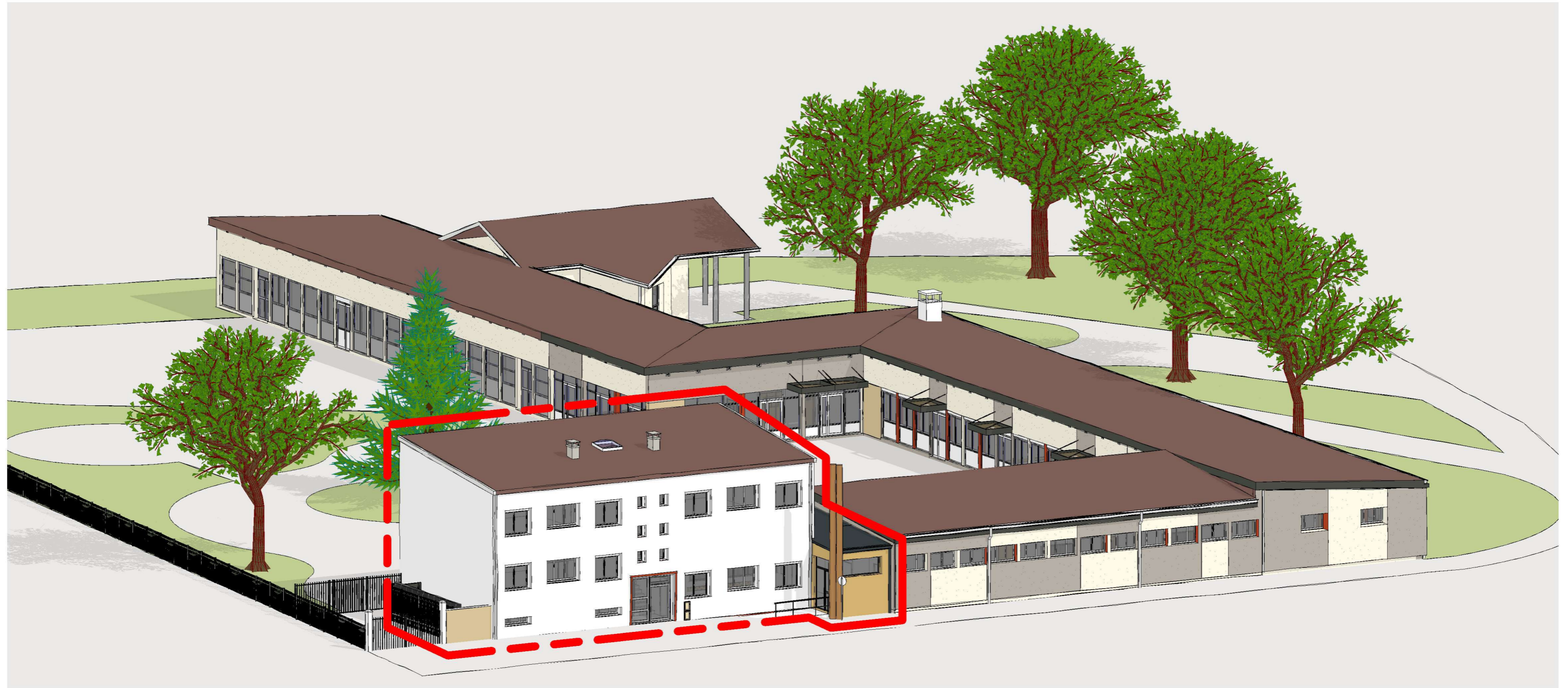

MAITRE D'OUVRAGE

TERRE D'HISTOIRE ET D'AVENIR

Ville de Givors - Services techniques
 Place Camille Valin - 69700 GIVORS



OPERATION

Réhabilitation
 Ecole Henri WALLON

7 Rue Henri Wallon
 69700 - GIVORS

MAITRISE D'OEUVRE

09 83 39 33 65
 agence.archi@cg-conception.com

3-4 Place de la Liberté
 69700 GIVORS

ECONOMISTE
 CPM - Mme Béatrice PACALY

1 chemin de Volpate
 42800 DARGOIRE
 Tél: 06 86 93 36 96
 Mail: beatrice@cabinetcpm.com

CONTROLE TECHNIQUE
 BTP Consultants - M. Bertrand NEEL

62 chemin de la Bruyère
 69570 DARDILLY
 Tél: 06 17 96 54 73
 Mail: bertrand.neel@btp-consultants.fr

BET FLUIDES - THERMIE
 BETICS - M. Philippe SEUZARET

63 rue du Château
 69340 FRANCHEVILLE
 Tél: 04 78 59 25 69
 Mail: tech3@betics.fr

COORDONNATEUR SPS

BET STRUCTURE
 ADIS - M. Stefan BRIZARD

104 avenue Pierre Dumond
 69290 CRAPONNE
 Tél: 04 78 57 12 54
 Mail: agence@be-adis.fr

PRO-DCE - NOV 2022

MODIFICATION :	DATE :
Indice A	29/09/2022
Indice B	07/10/2022
Indice C	10/10/2022

AFFAIRE N°	22.06-08
DIAG/APS	SEPT 2022
APD	
PC - DP	
PRO - DCE	
VISA (EXE)	
DET	
AOR (DOE)	

PRO-DCE
 Indice A

29/11/2022

Echelle

Format : A3

PLAN N° 00

Ecole Henri Wallon



Plan de situation



Plan de cadastre

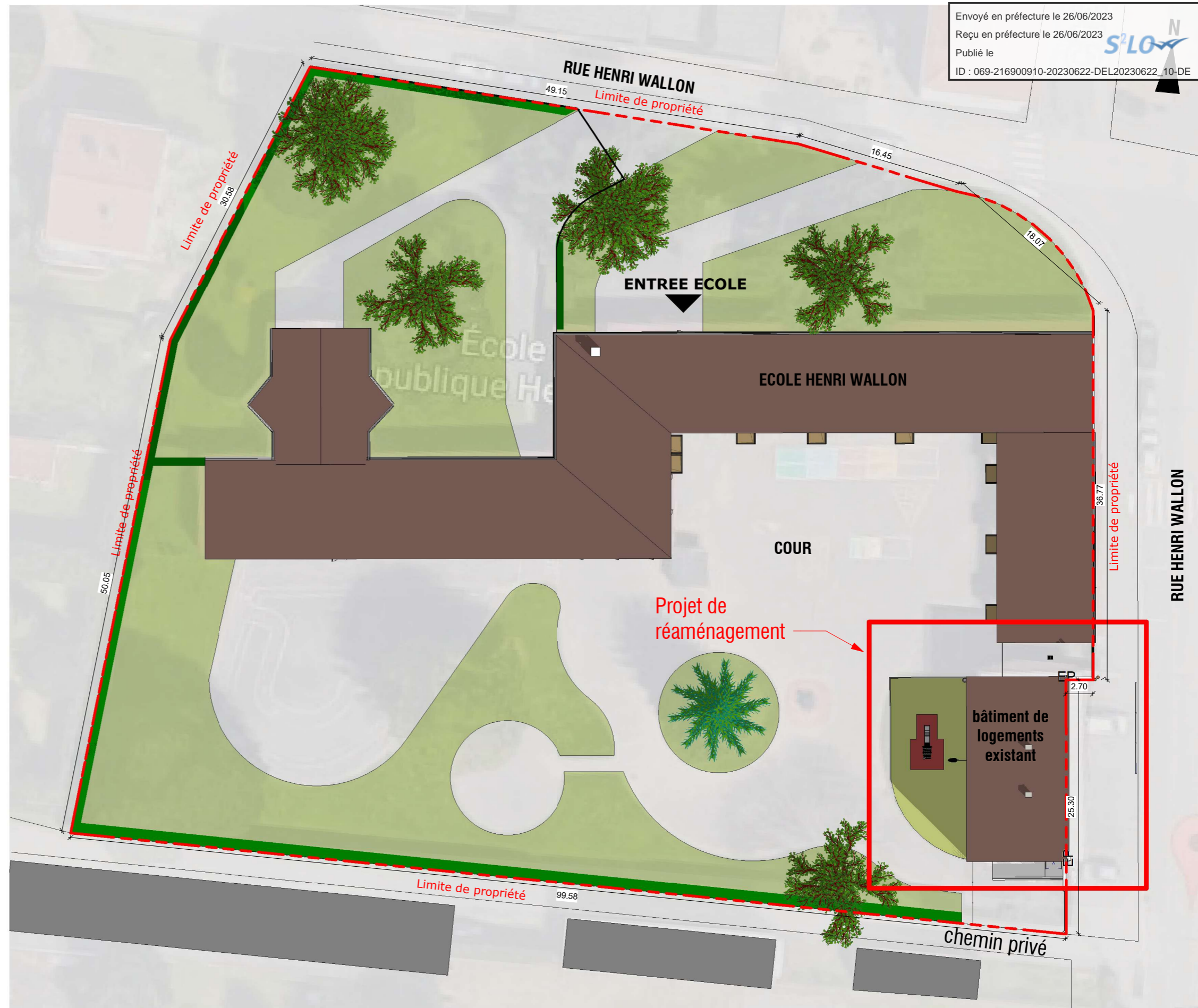

Plan masse

MAITRE D'OUVRAGE

TERRE D'HISTOIRE ET D'AVENIR

Ville de Givors - Services techniques
 Place Camille Valin - 69700 GIVORS



OPERATION

Réhabilitation
 Ecole Henri WALLON

7 Rue Henri Wallon
 69700 - GIVORS

MAITRISE D'OEUVRE

09 83 29 33 65
 agence.archi@cg-conception.com

3-4 Place de la Liberté
 69700 GIVORS

ECONOMISTE
 CPM - Mme Béatrice PACALY

1 chemin de Volpate
 42800 DARGOIRE
 Tél: 06 86 93 36 96
 Mail: beatrice@cabinetcpm.com

CONTROLE TECHNIQUE
 BTP Consultants - M. Bertrand NEEL

62 chemin de la Bruyère
 69570 DARDILLY
 Tél: 06 17 96 54 73
 Mail: bertrand.neel@btp-consultants.fr

BET FLUIDES - THERMIE
 BETICS - M. Philippe SEUZARET

63 rue du Château
 69340 FRANCHEVILLE
 Tél: 04 78 59 25 69
 Mail: tech3@betics.fr

COORDONNATEUR SPS

BET STRUCTURE
 ADIS - M. Stefan BRIZARD

104 avenue Pierre Dumond
 69290 CRAPONNE
 Tél: 04 78 57 12 54
 Mail: agence@be-adis.fr

PRO-DCE - NOV 2022		AFFAIRE N° 22.06-08	
MODIFICATION :	DATE :	DIAG/APS	SEPT 2022
Indice A	29/09/2022	APD	
Indice B	07/10/2022	PRO - DCE	
Indice C	10/10/2022	VISA (EXE)	
		DET	
		AOR (DOE)	

PRO-DCE
 Indice A

29/11/2022

Echelle 1 : 400

Format : A3

PLAN N° 01

Plan de situation et Plan masse - Etat des lieux



Vue 1



Vue 2



Vue 3



Vue 4

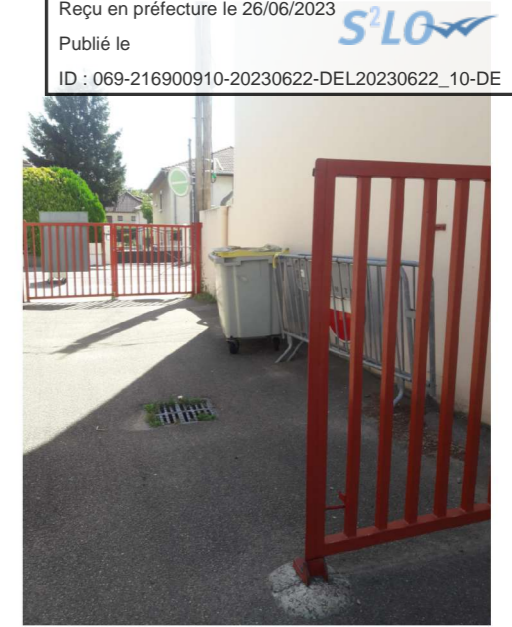

Vue 5



Vue 6



Vue 7



Vue 8



Vue 9

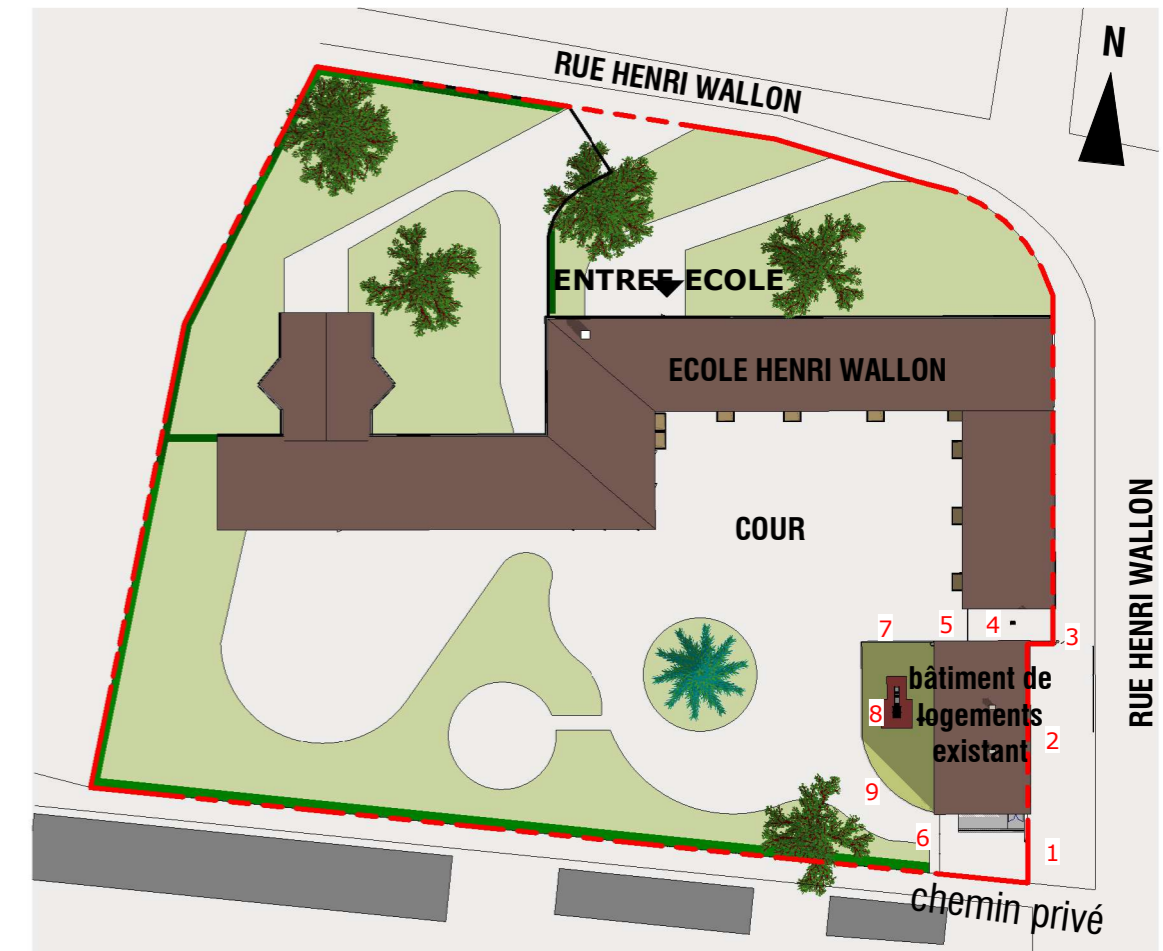

MAITRE D'OUVRAGE



GIVORS
 TERRE D'HISTOIRE ET D'AVENIR

Ville de Givors - Services techniques
 Place Camille Valin - 69700 GIVORS



PROJET DE RÉAMÉNAGEMENT D'UN COLLECTIF DE LOGEMENTS EN SALLES DE CLASSE

OPERATION

Réhabilitation Ecole Henri WALLON

7 Rue Henri Wallon
 69700 - GIVORS

MAITRISE D'OEUVRE



09 83 39 33 85
 agence.archi@cg-conception.com

3-4 Place de la Liberté
 69100 GIVORS

ECONOMISTE
 CPM - Mme Béatrice PACALY

1 chemin de Volpate
 42800 DARGOIRE
 Tél: 06 86 93 39 96
 Mail: beatrice@cabinetcpm.com

CONTROLE TECHNIQUE
 BTP Consultants - M. Bertrand NEEL

62 chemin de la Bruyère
 69570 DARDILLY
 Tél: 06 17 96 54 73
 Mail: bertrand.neel@btp-consultants.fr

BET FLUIDES - THERMIE
 BETICS - M. Philippe SEUZARET

63 rue du Château
 69340 FRANCHEVILLE
 Tél: 04 78 59 25 69
 Mail: tech3@betics.fr

COORDONNATEUR SPS

BET STRUCTURE
 ADIS - M. Stefan BRIZARD

104 avenue Pierre Dumond
 69290 CRAPONNE
 Tél: 04 78 57 12 54
 Mail: agence@be-adis.fr

PRO-DCE - NOV 2022

MODIFICATION :	DATE :	AFFAIRE N°	22.06-08
Indice A	29/09/2022	DIAG/APS	SEPT 2022
Indice B	07/10/2022	APD	
Indice C	10/10/2022	PC - DP	
		PRO - DCE	
		VISA (EXE)	
		DET	
		AOR (DOE)	

PRO-DCE
 Indice A

29/11/2022

Echelle 1 : 800

Format : A3

PLAN N° 01.1

Photographies des abords

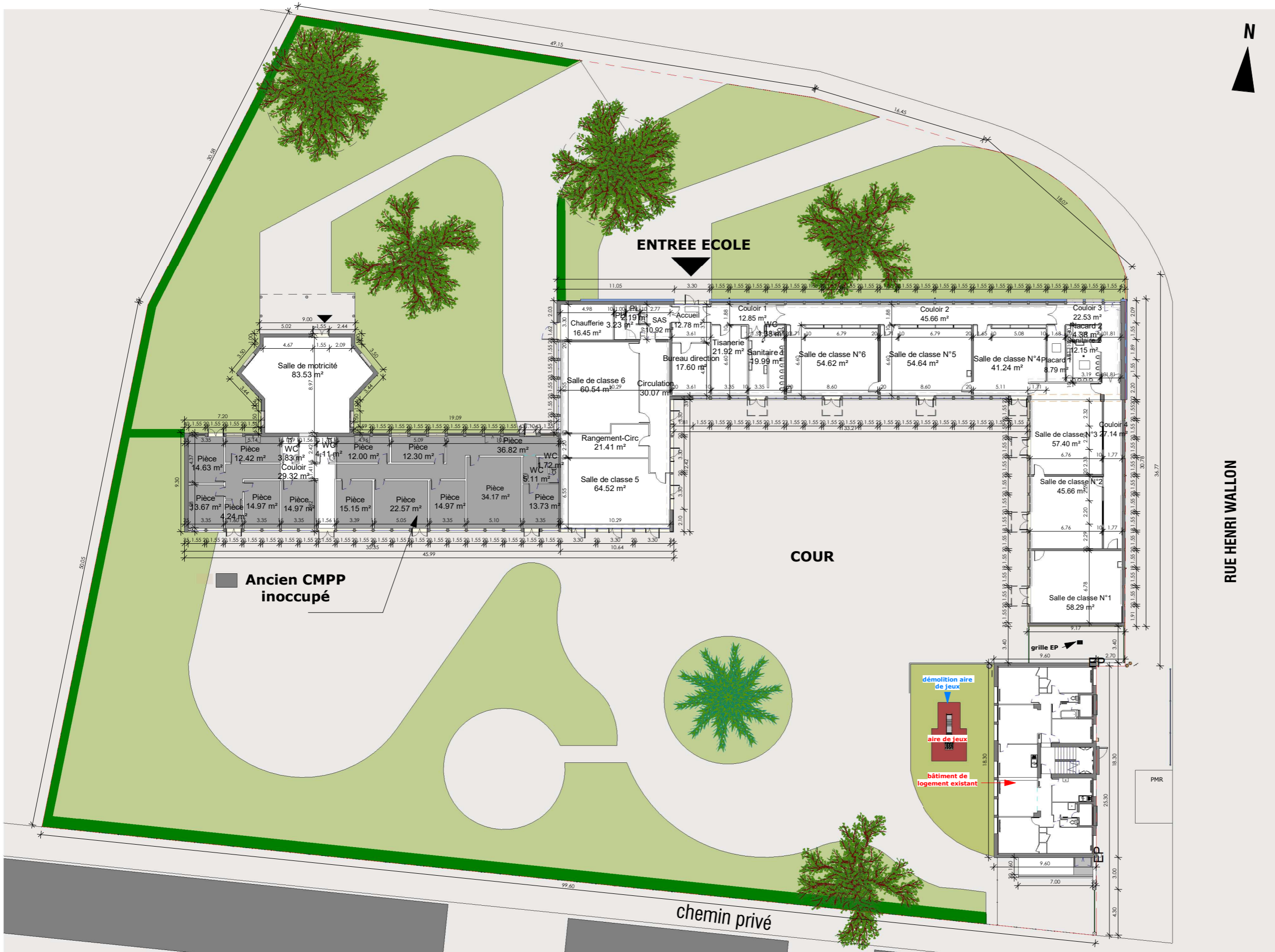

Plan R+1

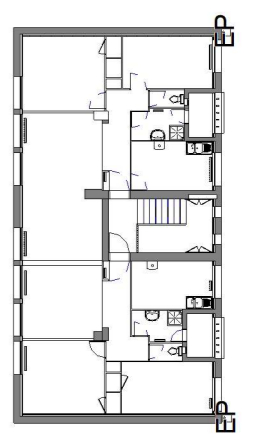

MAITRE D'OUVRAGE

TERRE D'HISTOIRE ET D'AVENIR

Ville de Givors - Services techniques
 Place Camille Valin - 69700 GIVORS



OPERATION

**Réhabilitation
 Ecole Henri WALLON**

7 Rue Henri Wallon
 69700 - GIVORS

MAITRISE D'OEUVRE

09 83 39 33 65
 agence.archi@cg-conception.com

3-4 Place de la Liberté
 69700 GIVORS

ECONOMISTE
 CPM - Mme Béatrice PACALY

1 chemin de Volpate
 42800 DARGOIRE
 Tél: 06 86 93 39 96
 Mail: beatrice@cabinetcpm.com

CONTROLE TECHNIQUE
 BTP Consultants - M. Bertrand NEEL

62 chemin de la Bruyère
 69570 DARDILLY
 Tél: 06 17 96 54 73
 Mail: bertrand.neel@btp-consultants.fr

BET FLUIDES - THERMIE
 BETICS - M. Philippe SEUZARET

63 rue du Château
 69340 FRANCHEVILLE
 Tél: 04 78 59 25 69
 Mail: tech3@betics.fr

COORDONNATEUR SPS

BET STRUCTURE
 ADIS - M. Stefan BRIZARD

104 avenue Pierre Dumond
 69290 CRAPONNE
 Tél: 04 78 57 12 54
 Mail: agence@be-adis.fr

PRO-DCE - NOV 2022		AFFAIRE N°	22.06-08
MODIFICATION :	DATE :	DIAG/APS	SEPT 2022
Indice A	29/09/2022	APD	
Indice B	07/10/2022	PRO - DCE	
Indice C	10/10/2022	VISA (EXE)	
		DET	
		AOR (DOE)	

PRO-DCE
 Indice A

29/11/2022

Echelle 1 : 350

Format : A3

PLAN N° 02.1

PLAN ensemble - Etat des lieux

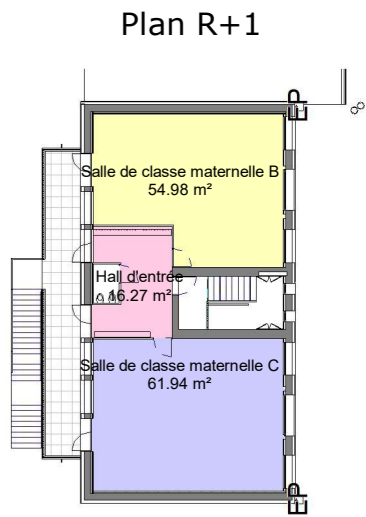
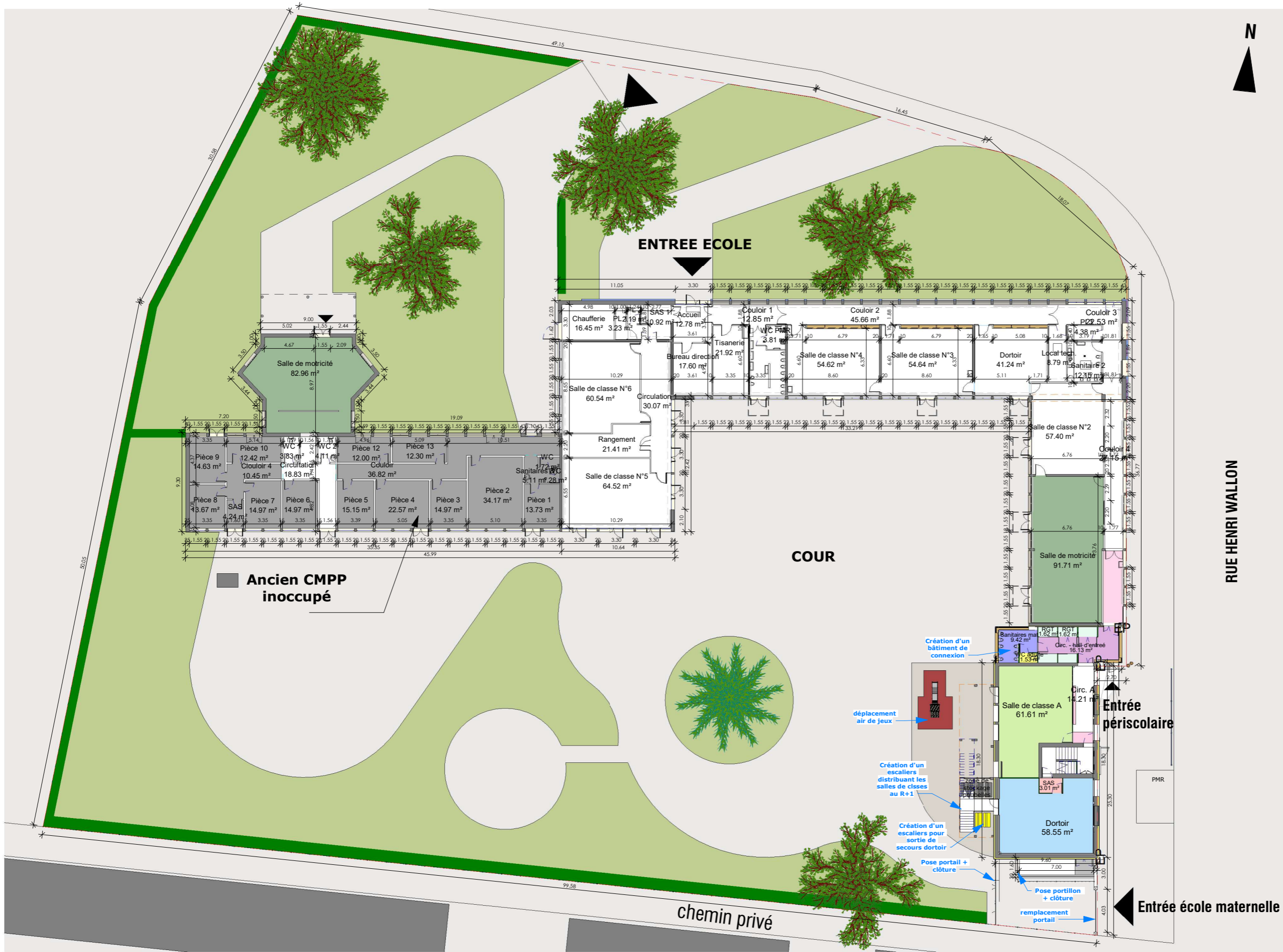

MAITRE D'OUVRAGE

TERRE D'HISTOIRE ET D'AVENIR

Ville de Givors - Services techniques
 Place Camille Valin - 69700 GIVORS



OPERATION

Réhabilitation
 Ecole Henri WALLON

7 Rue Henri Wallon
 69700 - GIVORS

MAITRISE D'OEUVRE

09 83 39 33 65
 agence.archi@cg-conception.com

3-4 Place de la Liberté
 69700 GIVORS

ECONOMISTE
 CPM - Mme Béatrice PACALY

1 chemin de Volpate
 42800 DARGOIRE
 Tél: 06 86 93 39 96
 Mail: beatrice@cabinetcpm.com

CONTROLE TECHNIQUE
 BTP Consultants - M. Bertrand NEEL

62 chemin de la Bruyère
 69670 DARDILLY
 Tél: 06 17 96 54 73
 Mail: bertrand.neel@btp-consultants.fr

BET FLUIDES - THERMIE
 BETICS - M. Philippe SEUZARET

63 rue du Château
 69340 FRANCHEVILLE
 Tél: 04 78 59 25 69
 Mail: tech3@betics.fr

COORDONNATEUR SPS

BET STRUCTURE
 ADIS - M. Stefan BRIZARD

104 avenue Pierre Dumond
 69290 CRAPONNE
 Tél: 04 78 57 12 54
 Mail: agence@be-adis.fr

PRO-DCE - NOV 2022

MODIFICATION :	DATE :
Indice A	29/09/2022
Indice B	07/10/2022
Indice C	10/10/2022

AFFAIRE N°	22.06-08
DIAG/APS	SEPT 2022
APD	
PC - DP	
PRO - DCE	
VISA (EXE)	
DET	
AOR (DOE)	

PRO-DCE
 Indice A
 29/11/2022
 Echelle 1 : 350
 Format : A3

PLAN N° 02.2

PLAN ensemble - Projet

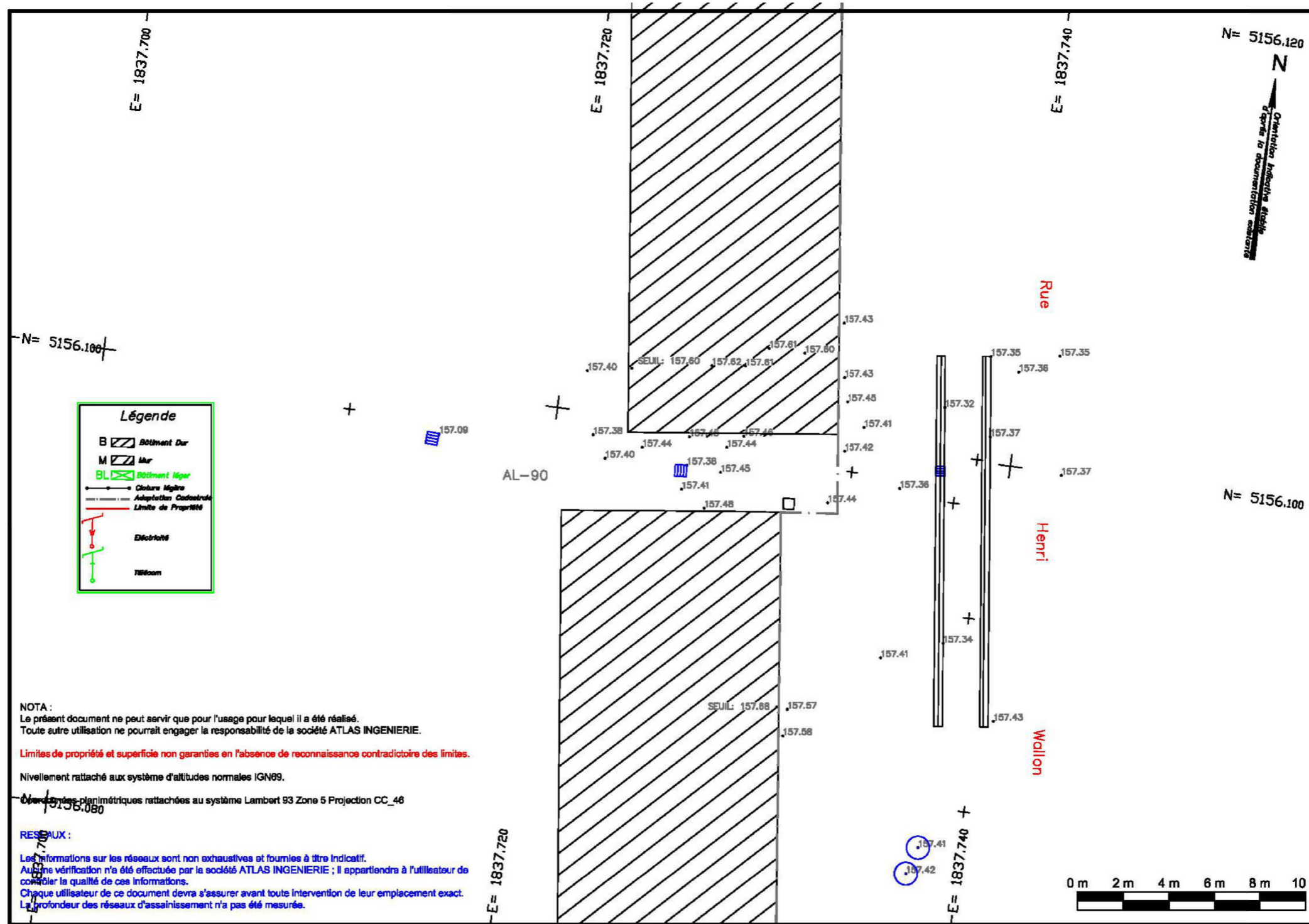

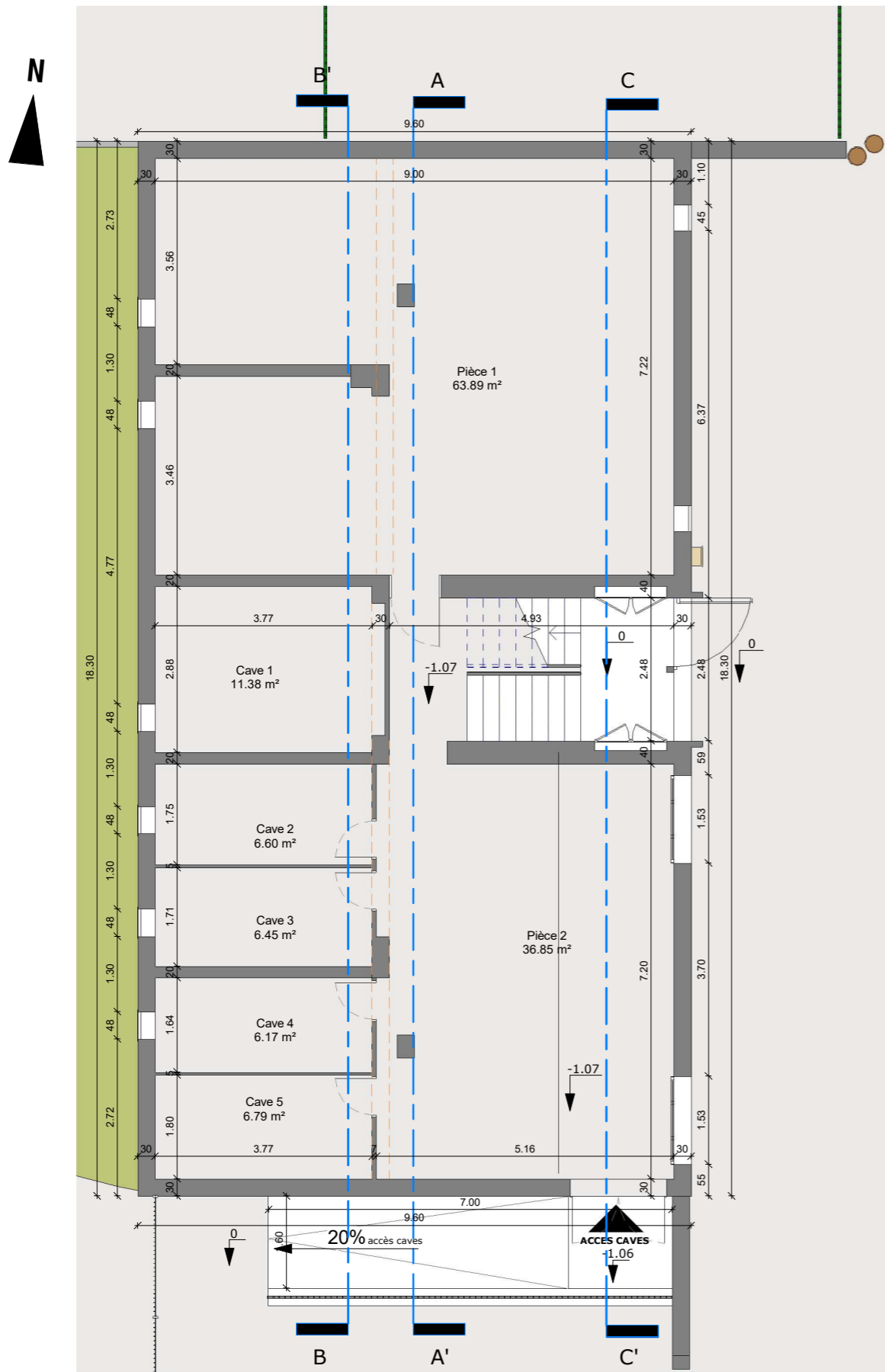

PLAN Sous-sol - Etat des lieux

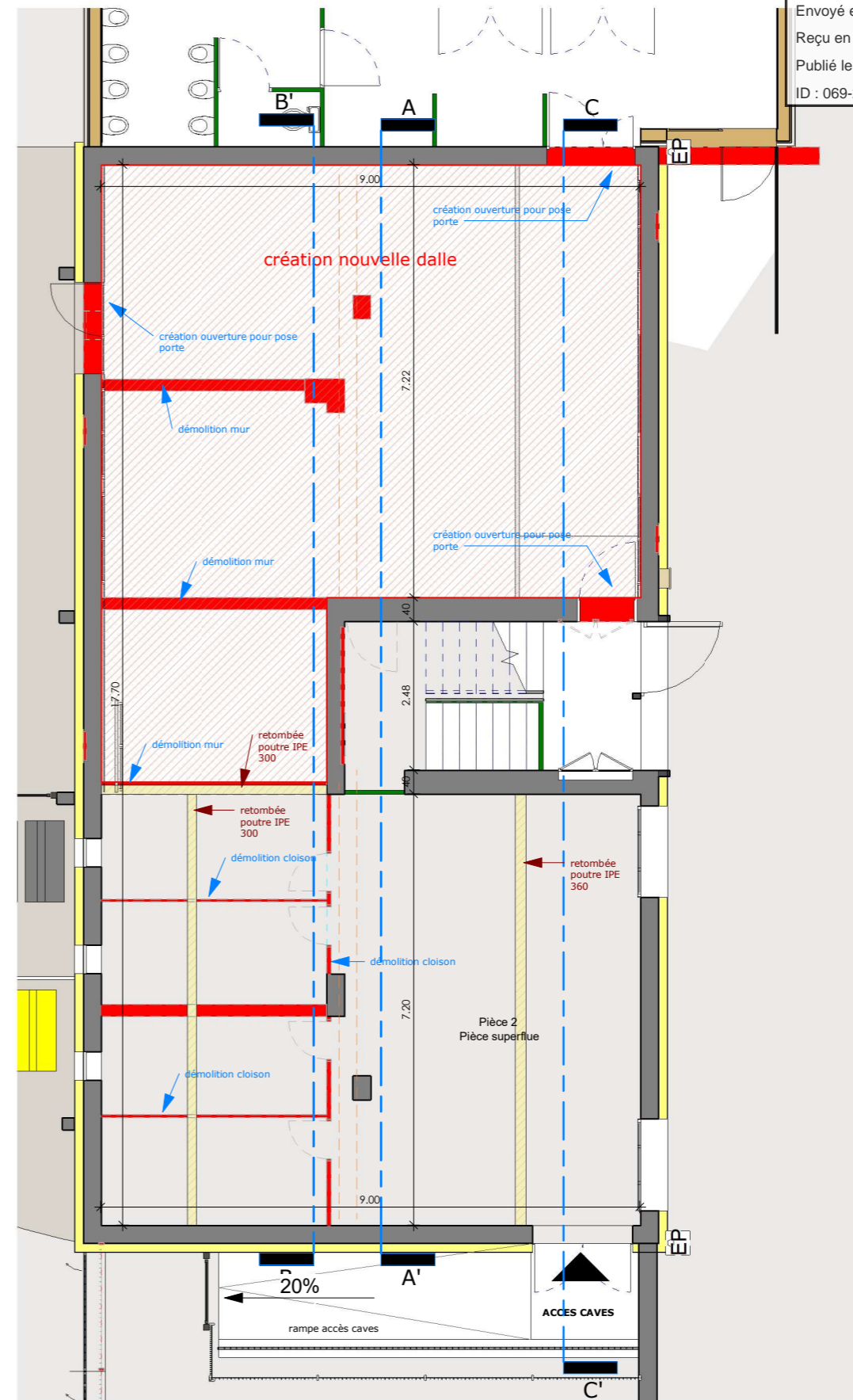

PLAN Sous-sol - Projet

MAITRE D'OUVRAGE

Ville de Givors - Services techniques
 Place Camille Valin - 69700 GIVORS



OPERATION

**Réhabilitation
 Ecole Henri WALLON**

7 Rue Henri Wallon
 69700 - GIVORS

MAITRISE D'OEUVRE

09 83 39 33 65
 agence.archi@cg-conception.com
 3-4 Place de la Liberté
 69700 GIVORS

ECONOMISTE
 CPM - Mme Béatrice PACALY

1 chemin de Volpate
 42800 DARGOIRE
 Tél: 06 86 93 36 96
 Mail: beatrice@cabinetcpm.com

CONTROLE TECHNIQUE
 BTP Consultants - M. Bertrand NEEL

62 chemin de la Bruyère
 69570 DARDILLY
 Tél: 06 17 96 54 73
 Mail: bertrand.neel@btp-consultants.fr

BET FLUIDES - THERMIE
 BETICS - M. Philippe SEUZARET

63 rue du Château
 69340 FRANCHEVILLE
 Tél: 04 78 59 25 69
 Mail: tech3@betics.fr

COORDONNATEUR SPS

BET STRUCTURE
 ADIS - M. Stefan BRIZARD

104 avenue Pierre Dumond
 69290 CRAPONNE
 Tél: 04 78 57 12 54
 Mail: agence@be-adis.fr

PRO-DCE - NOV 2022

MODIFICATION :	DATE :
Indice A	29/09/2022
Indice B	07/10/2022
Indice C	10/10/2022

AFFAIRE N°	22.06-08
DIAG/APS	SEPT 2022
APD	
PC - DP	
PRO - DCE	
VISA (EXE)	
DET	
AOR (DOE)	

PRO-DCE
 Indice A

29/11/2022

Echelle 1 : 100

Format : A3

PLAN N° 03

PLAN SOUS-SOL - Etat des lieux - Projet

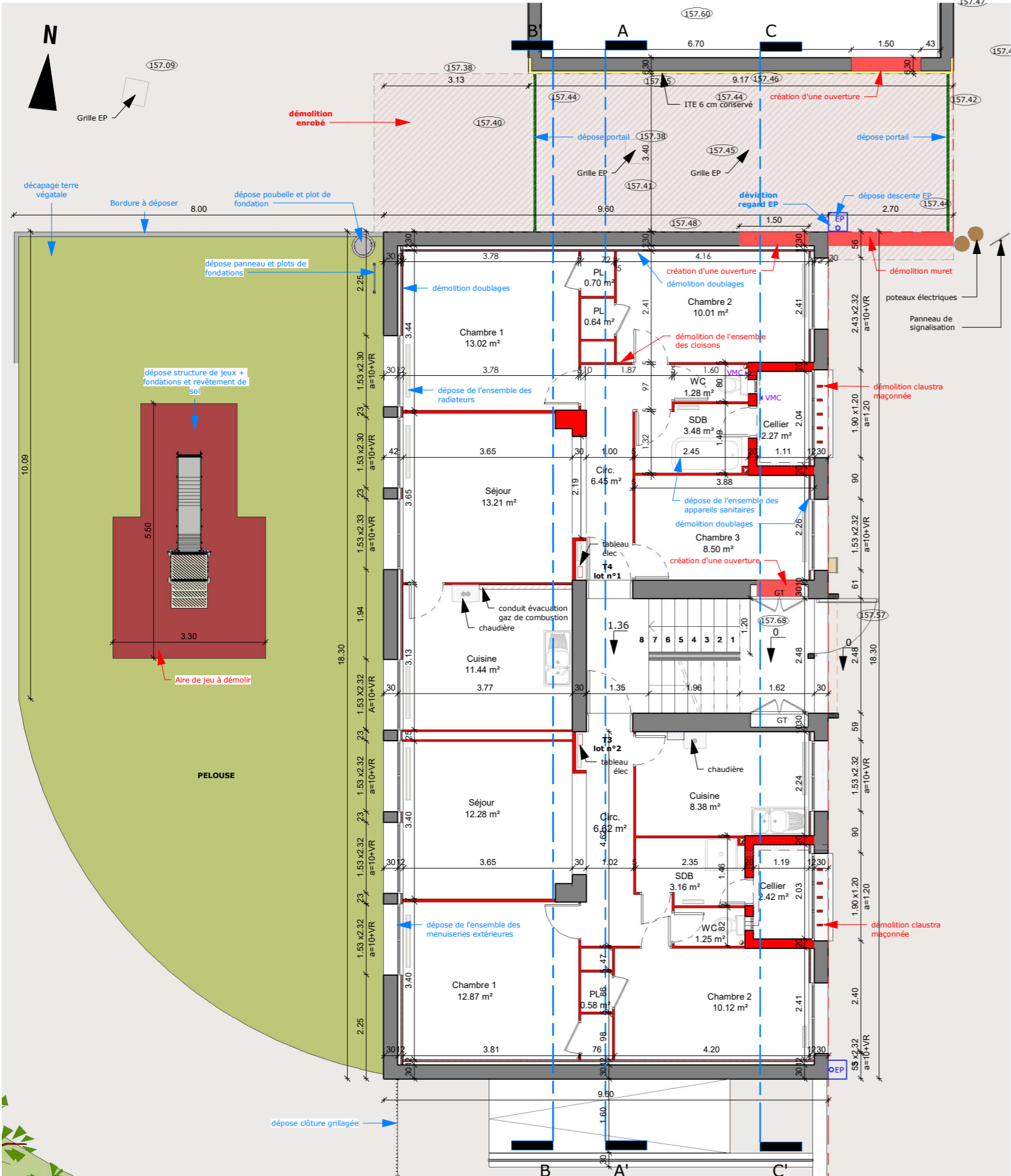

PLAN RDC - Etat des lieux

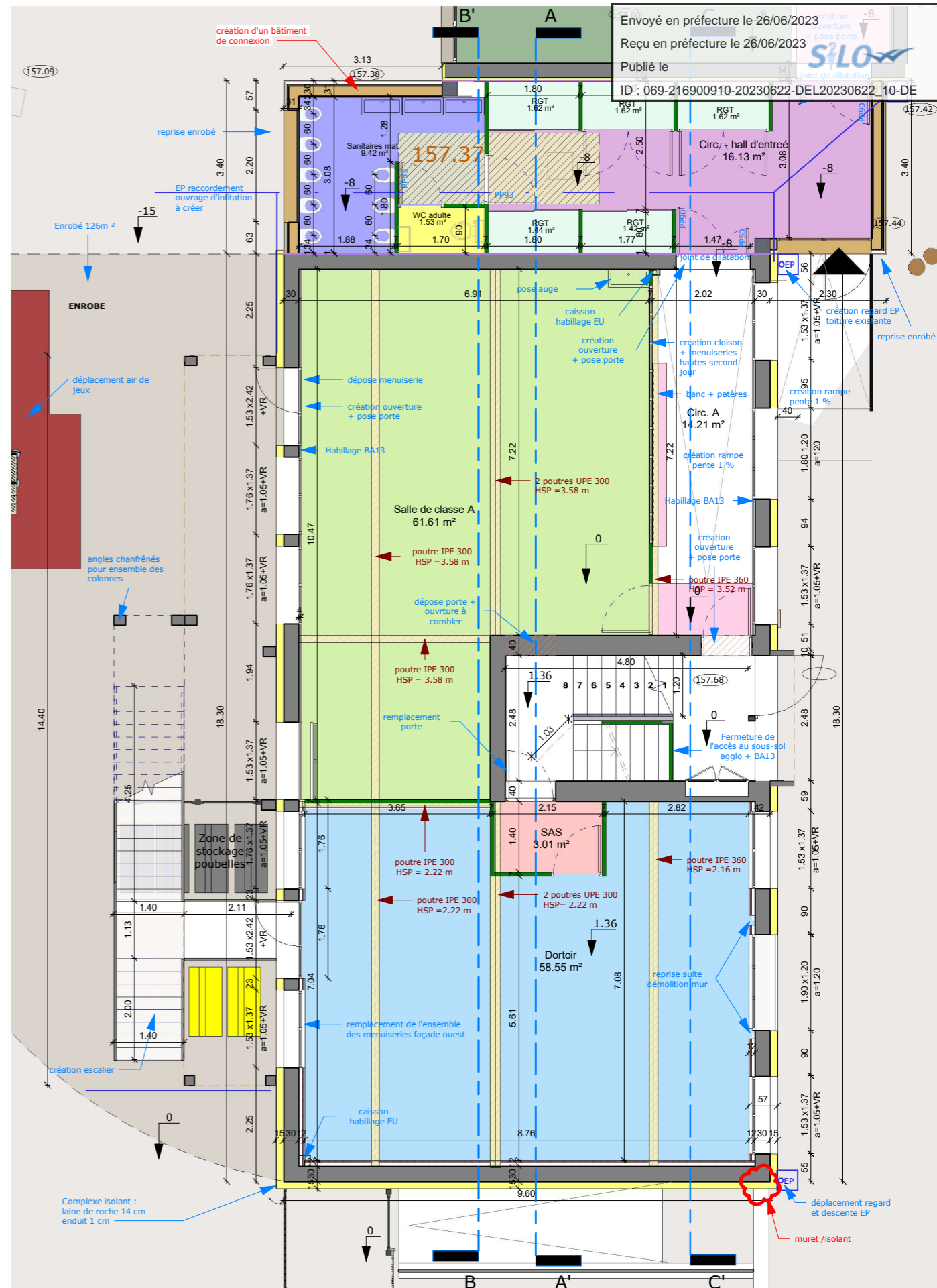

PLAN RDC - Projet

MAITRE D'OUVRAGE



GIVORS
TERRE D'HISTOIRE ET D'AVENIR

Ville de Givors - Services techniques
Place Camille Valin - 69700 GIVORS



OPERATION

Réhabilitation
Ecole Henri WALLON

7 Rue Henri Wallon
69700 - GIVORS

MAITRISE D'OEUVRE



C.G. CONCEPTION
3-4 Place de la Liberté
69700 GIVORS

ECONOMISTE
CPM - Mme Béatrice PACALY

1 chemin de Volpate
42800 DARGOIRE
Tél: 06 86 93 38 96
Mail: beatrice@cabinetcpm.com

CONTROLE TECHNIQUE
BTP Consultants - M. Bertrand NEEL

62 chemin de la Bruyère
69670 DARDILLY
Tél: 06 17 96 54 73
Mail: bertrand.neel@btp-consultants.fr

BET FLUIDES - THERMIE
BETICS - M. Philippe SEUZARET

63 rue du Château
69340 FRANCHEVILLE
Tél: 04 78 59 25 69
Mail: tech3@betics.fr

COORDONNATEUR SPS

BET STRUCTURE
ADIS - M. Stefan BRIZARD

104 avenue Pierre Dumond
69290 CRAPONNE
Tél: 04 78 57 12 54
Mail: agence@be-adis.fr

PRO-DCE - NOV 2022

MODIFICATION :	DATE :	APD
Indice A	29/09/2022	PC - DP
Indice B	07/10/2022	PRO - DCE
Indice C	10/10/2022	VISA (EXE)
		DET
		AOR (DOE)

PRO-DCE
Indice A

29/11/2022

Echelle 1 : 100

Format : A3

PLAN N° 04

PLAN RDC - Etat des lieux - Projet

Envoyé en préfecture le 26/06/2023
Reçu en préfecture le 26/06/2023
Publié le

ID : 069-216900910-20230622-DEL20230622_10-DE

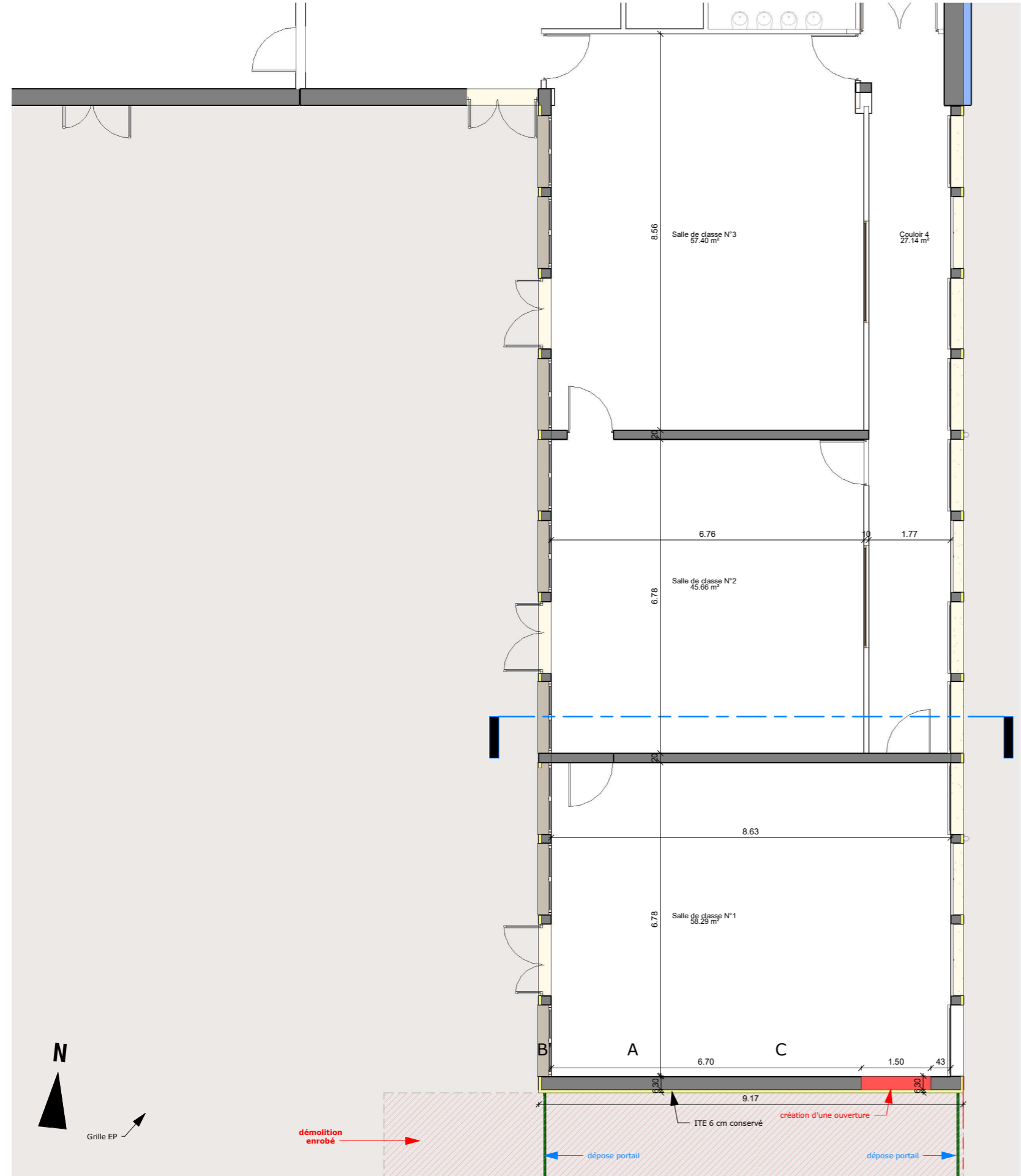

PLAN RDC - Etat des lieux

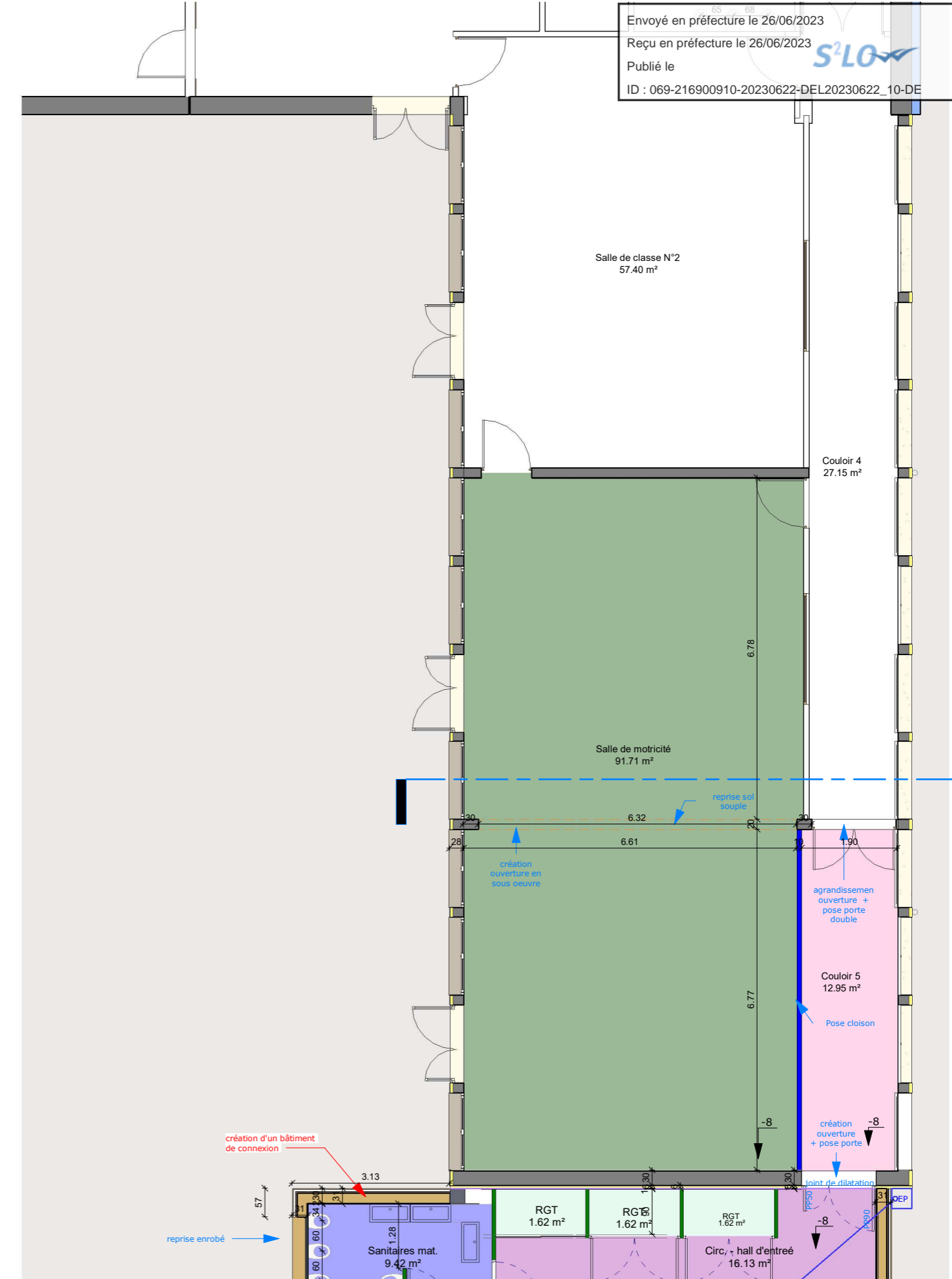

PLAN RDC - Projet

MAITRE D'OUVRAGE Ville de Givors - Services techniques Place Camille Valin - 69700 GIVORS	 PROJET DE RÉAMÉNAGEMENT D'UN COLLECTIF DE LOGEMENTS EN SALLES DE CLASSE	OPERATION Réhabilitation Ecole Henri WALLON 7 Rue Henri Wallon 69700 - GIVORS	MAITRISE D'OEUVRE 09 83 29 33 65 agence.archi@cg-conception.com 3-4 Place de la Liberté 69700 GIVORS	CONTROLE TECHNIQUE BTP Consultants - M. Bertrand NEEL 62 chemin de la Bruyère 69570 DARDILLY Tél: 06 17 96 54 73 Mail: bertrand.neel@btp-consultants.fr	COORDONNATEUR SPS BET STRUCTURE ADIS - M. Stefan BRIZARD 104 avenue Pierre Dumond 69290 CRAPONNE Tél: 04 78 57 12 54 Mail: agence@be-adis.fr	PRO-DCE - NOV 2022 MODIFICATION : DATE : Indice A 29/09/2022 Indice B 07/10/2022 Indice C 10/10/2022	AFFAIRE N° 22.06-08 DIAG/APS SEPT 2022 APD PC - DP PRO - DCE VISA (EXE) DET AOR (DOE)	PRO-DCE Indice A 29/11/2022 Echelle 1 : 100 Format : A3	PLAN N° 04.1 PLAN RDC - Salle de motricité - Etat des lieux - Projet
			ECONOMISTE CPM - Mme Béatrice PACALY 1 chemin de Volpate 42800 DARGOIRE Tél: 06 86 93 39 96 Mail: beatrice@cabinetcpm.com	BET FLUIDES - THERMIE BETICS - M. Philippe SEUZARET 63 rue du Château 69340 FRANCHEVILLE Tél: 04 78 59 25 69 Mail: tech3@betics.fr					

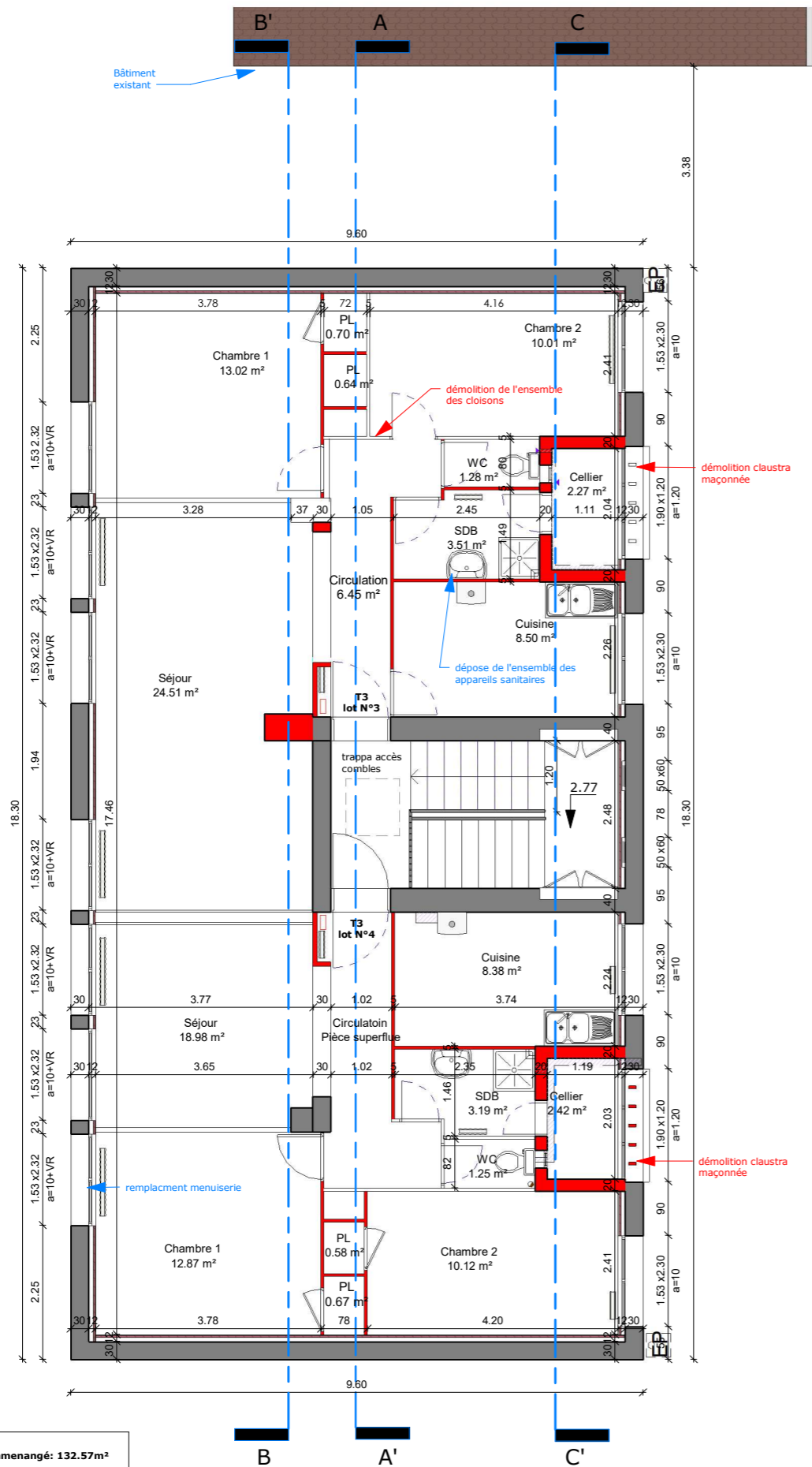

Surfaces
 - R+1 bâtiment de logements réaménagé: 132.57m²

PLAN R+1 - Etat des lieux

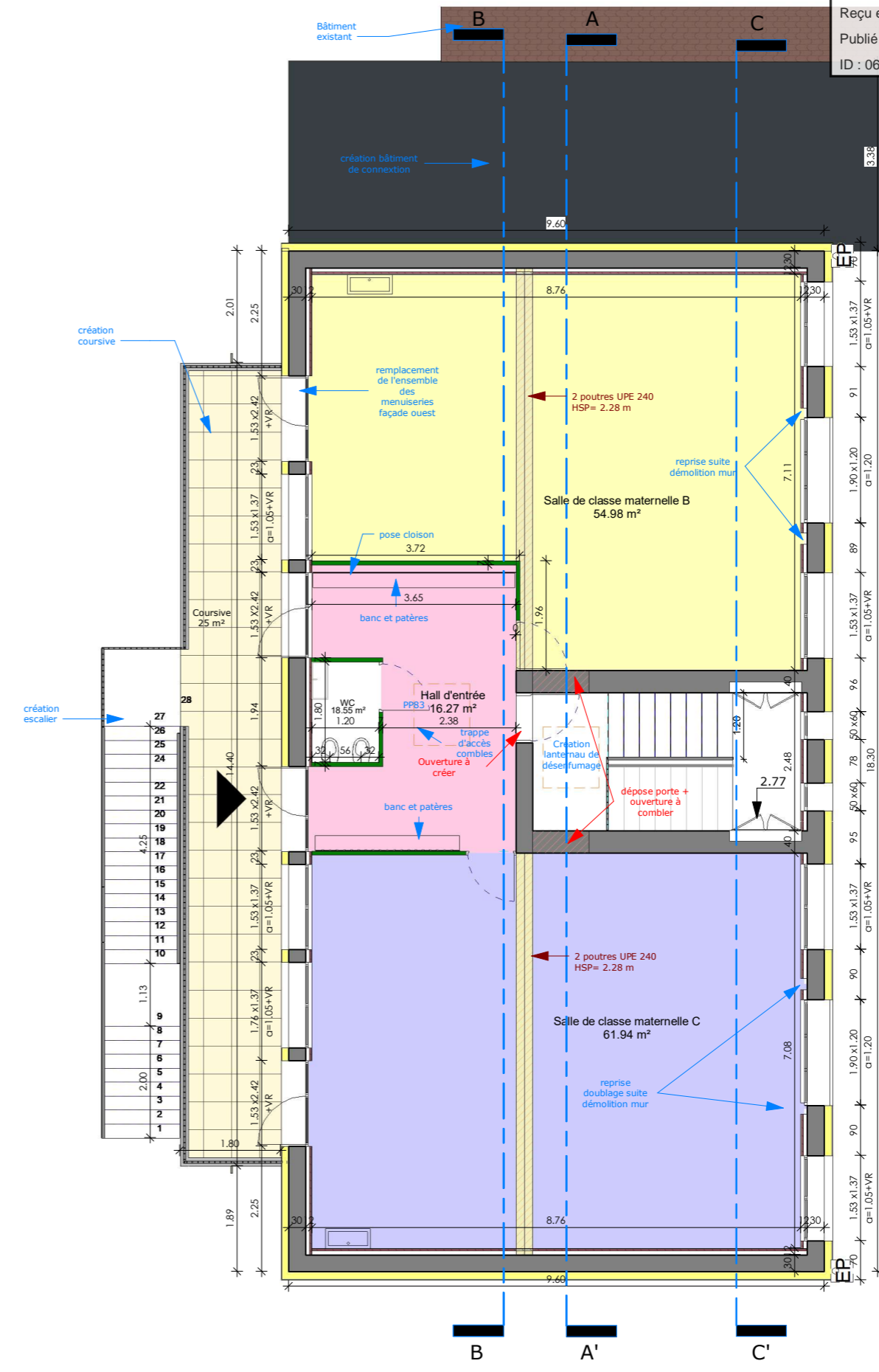

PLAN R+1 - Projet

MAITRE D'OUVRAGE

Ville de Givors - Services techniques
 Place Camille Valin - 69700 GIVORS



OPERATION

**Réhabilitation
 Ecole Henri WALLON**

7 Rue Henri Wallon
 69700 - GIVORS

MAITRISE D'OEUVRE

09 83 29 33 65
 agence.archi@cg-conception.com
 3-4 Place de la Liberté
 69100 GIVORS

ECONOMISTE
 CPM - Mme Béatrice PACALY

1 chemin de Volpate
 42800 DARGOIRE
 Tél: 06 86 93 36 96
 Mail: beatrice@cabinetcpm.com

CONTROLE TECHNIQUE
 BTP Consultants - M. Bertrand NEEL

62 chemin de la Bruyère
 69570 DARDILLY
 Tél: 06 17 96 54 73
 Mail: bertrand.neel@btp-consultants.fr

BET FLUIDES - THERMIE
 BETICS - M. Philippe SEUZARET

63 rue du Château
 69340 FRANCHEVILLE
 Tél: 04 78 59 25 69
 Mail: tech3@betics.fr

COORDONNATEUR SPS

BET STRUCTURE
 ADIS - M. Stefan BRIZARD

104 avenue Pierre Dumond
 69290 CRAPONNE
 Tél: 04 78 57 12 54
 Mail: agence@be-adis.fr

PRO-DCE - NOV 2022

MODIFICATION :	DATE :	APD	PRO - DCE
Indice A	29/09/2022	PC - DP	
Indice B	07/10/2022	PRO - DCE	
Indice C	10/10/2022	VISA (EXE)	
		DET	
		AOR (DOE)	

AFFAIRE N° 22.06-08

DIAG/APS	SEPT 2022
PRO-DCE Indice A	29/11/2022
Echelle 1:100	
Format : A3	

PLAN N° 05
**PLAN R+1 - Etat des lieux
 - Projet**



MAITRE D'OUVRAGE

TERRE D'HISTOIRE ET D'AVENIR

Ville de Givors - Services techniques
 Place Camille Valin - 69700 GIVORS



OPERATION

**Réhabilitation
 Ecole Henri WALLON**

7 Rue Henri Wallon
 69700 - GIVORS

MAITRISE D'OEUVRE

09 83 39 33 65
 agence.archi@cg-conception.com

3-4 Place de la Liberté
 69700 GIVORS

ECONOMISTE
 CPM - Mme Béatrice PACALY

1 chemin de Volpate
 42800 DARGOIRE
 Tél: 06 86 93 39 96
 Mail: beatrice@cabinetcpm.com

CONTROLE TECHNIQUE
 BTP Consultants - M. Bertrand NEEL

62 chemin de la Bruyère
 69570 DARDILLY
 Tél: 06 17 96 54 73
 Mail: bertrand.neel@btp-consultants.fr

BET FLUIDES - THERMIE
 BETICS - M. Philippe SEUZARET

63 rue du Château
 69340 FRANCHEVILLE
 Tél: 04 78 59 25 69
 Mail: tech3@betics.fr

COORDONNATEUR SPS

BET STRUCTURE
 ADIS - M. Stefan BRIZARD

104 avenue Pierre Dumond
 69290 CRAPONNE
 Tél: 04 78 57 12 54
 Mail: agence@be-adis.fr

PRO-DCE - NOV 2022

MODIFICATION :	DATE :
Indice A	29/09/2022
Indice B	07/10/2022
Indice C	10/10/2022

AFFAIRE N°	22.06-08
DIAG/APS	SEPT 2022
APD	
PC - DP	
PRO - DCE	
VISA (EXE)	
DET	
AOR (DOE)	

PRO-DCE
 Indice A

29/11/2022

Echelle 1 : 100

Format : A3

PLAN N° 06

PLAN DE TOITURE



Façade Est - Etat des lieux



Photographies - existant

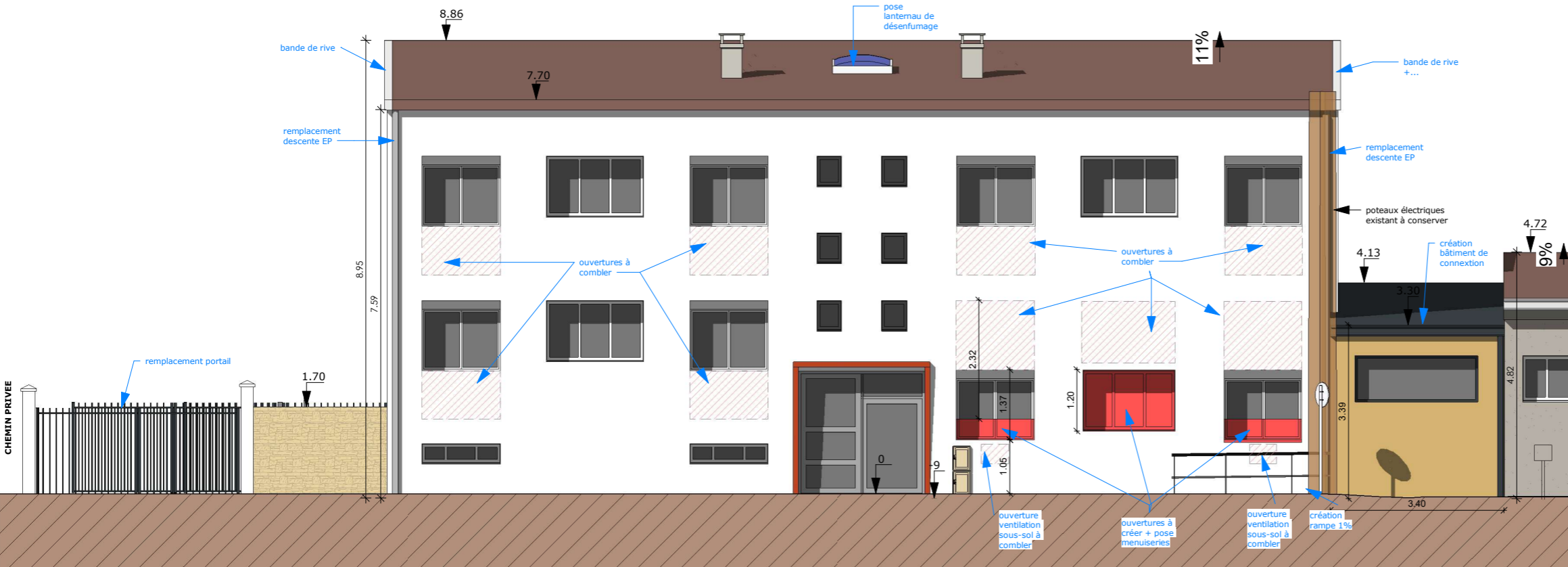

Façade Est - Projet

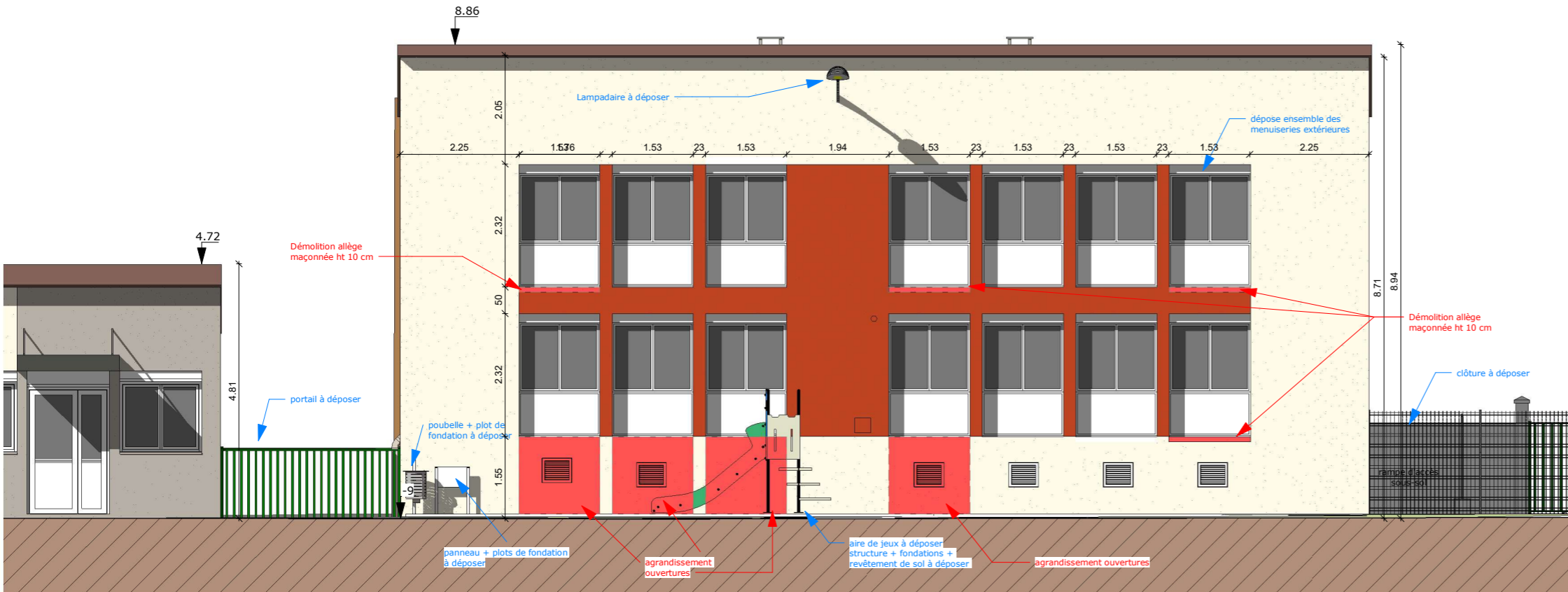

Façade Ouest - Etat des lieux

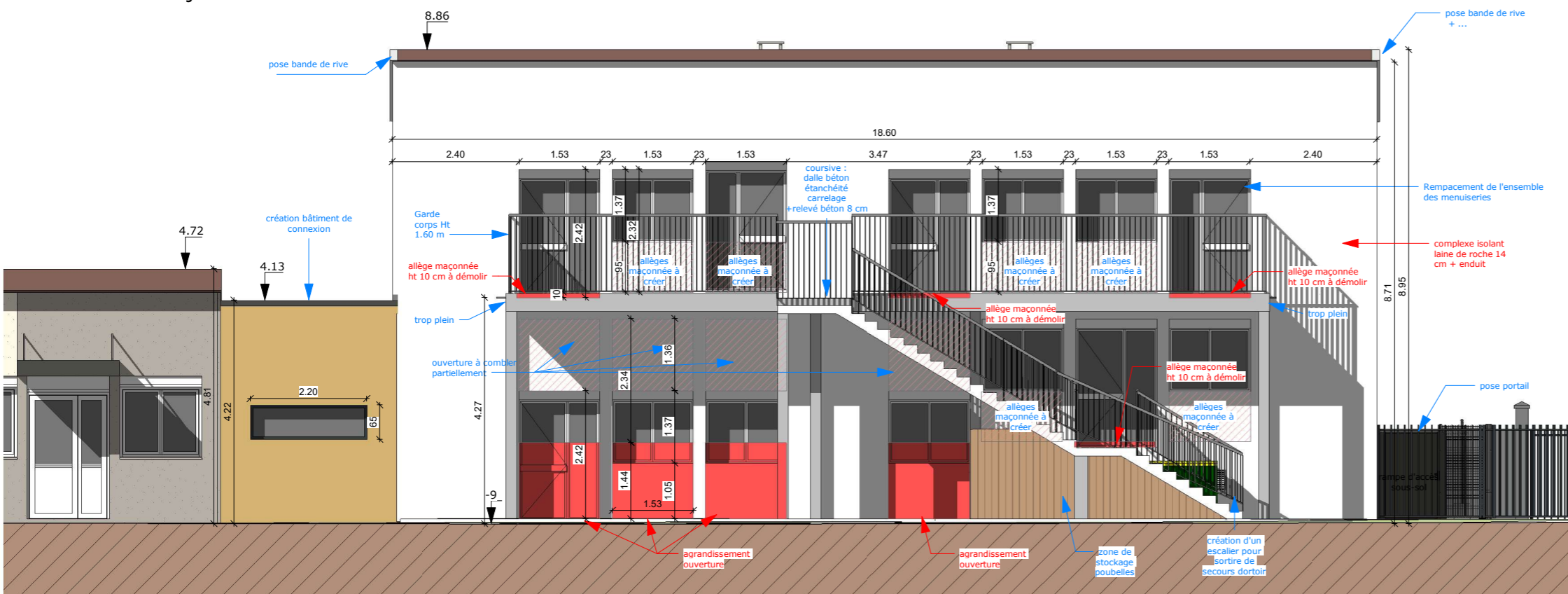

Photographies - existant

Façade Ouest - Projet

MAITRE D'OUVRAGE TERRE D'HISTOIRE ET D'AVENIR Ville de Givors - Services techniques Place Camille Valin - 69700 GIVORS	OPERATION Réhabilitation Ecole Henri WALLON 7 Rue Henri Wallon 69700 - GIVORS	MAITRISE D'OEUVRE 09 83 39 33 65 agence.archi@cg-conception.com 3-4 Place de la Liberté 69100 GIVORS C.G. CONCEPTION	CONTROLE TECHNIQUE BTP Consultants - M. Bertrand NEEL 62 chemin de la Bruyère 69570 DARDILLY Tél: 06 17 96 54 73 Mail: bertrand.neel@btp-consultants.fr	COORDONNATEUR SPS BET STRUCTURE ADIS - M. Stefan BRIZARD 104 avenue Pierre Dumond 69290 CRAPONNE Tél: 04 78 57 12 54 Mail: agence@be-adis.fr	PRO-DCE - NOV 2022		AFFAIRE N° 22.06-08 DIAG/APS SEPT 2022	PRO-DCE Indice A 29/11/2022 Echelle 1 : 100 Format : A3	PLAN N° 07.2 PLAN DE FAÇADE Ouest - Etat des lieux - Projet
					MODIFICATION : Indice A Indice B Indice C	DATE : 29/09/2022 07/10/2022 10/10/2022	APD PC - DP PRO - DCE VISA (EXE) DET AOR (DOE)		

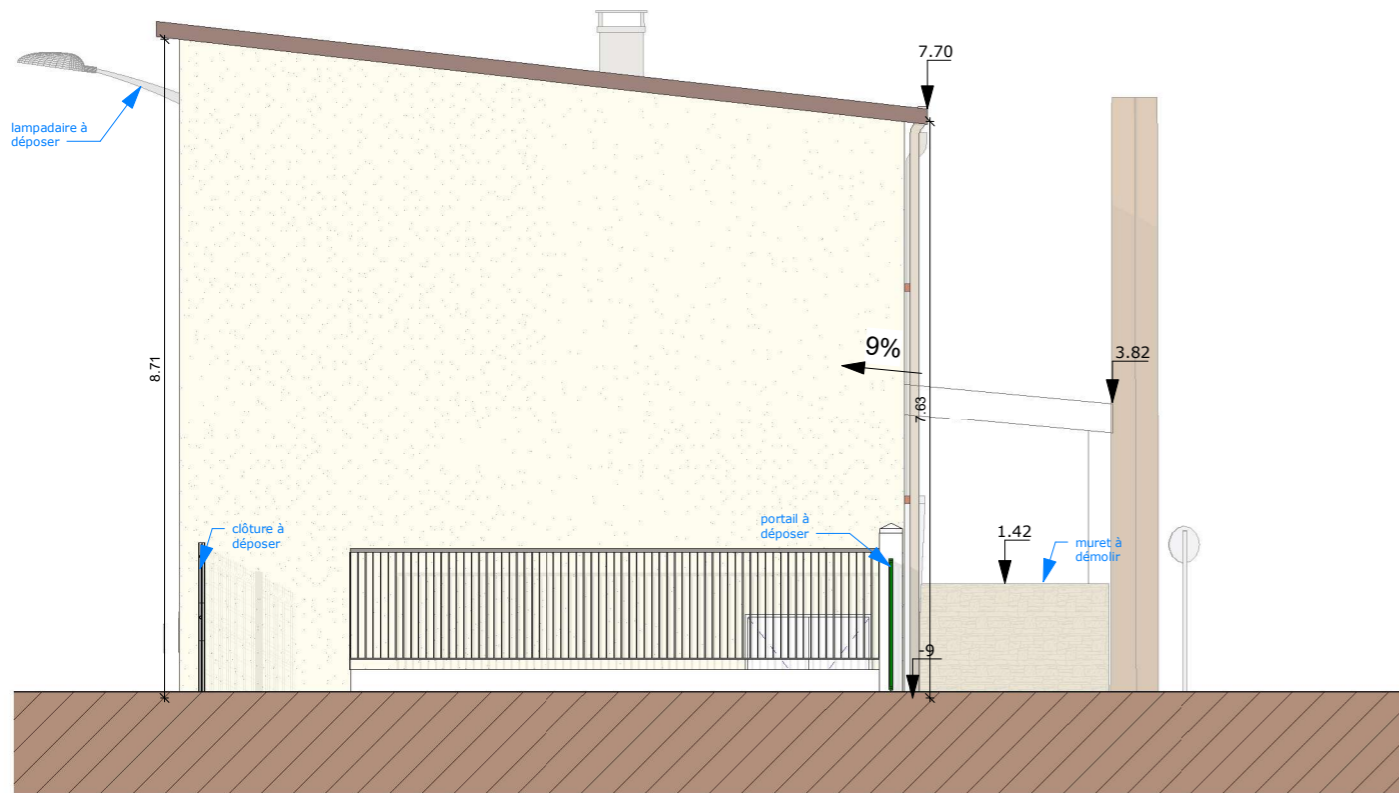

Façade Sud - Etat des lieux

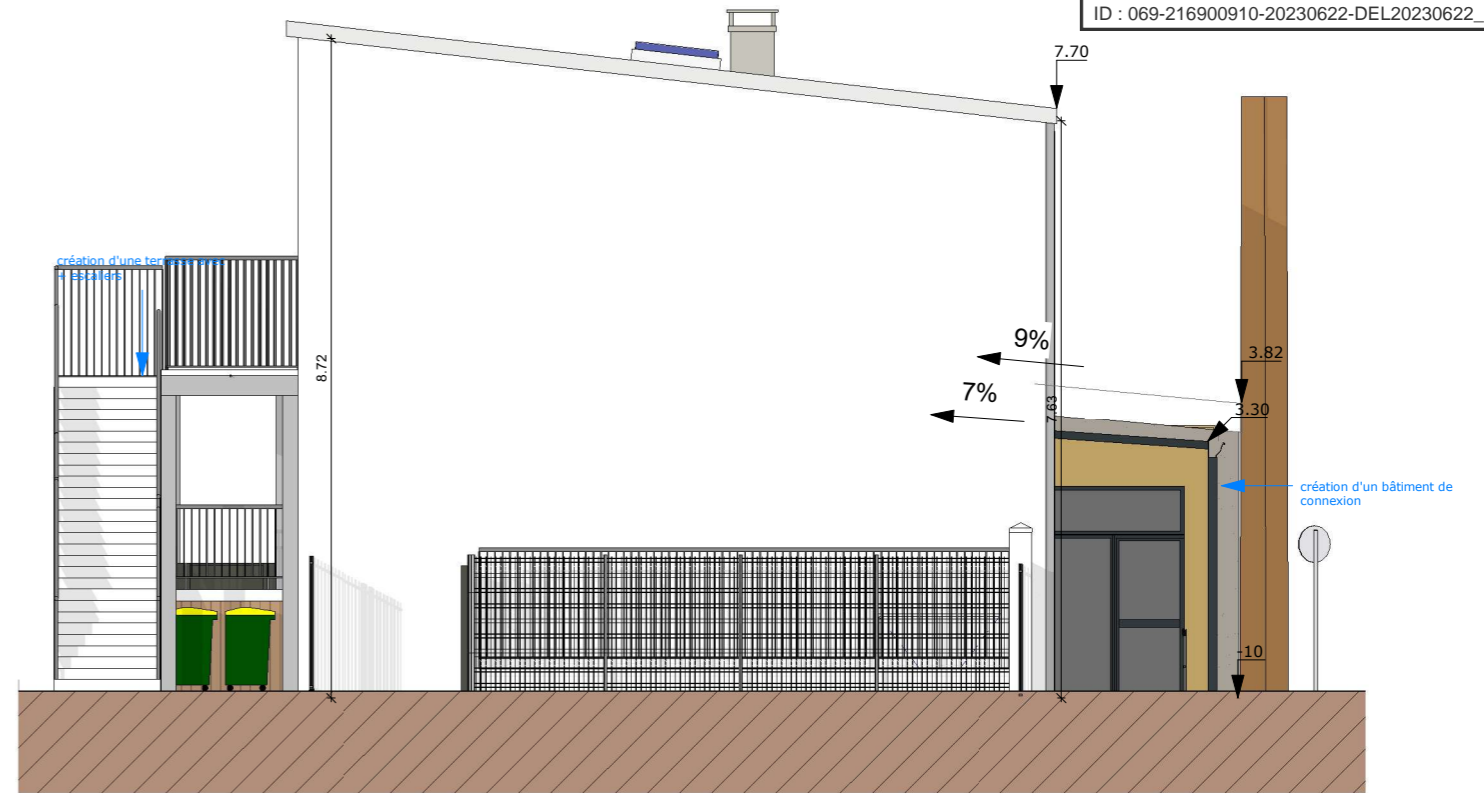

Façade Sud - Projet

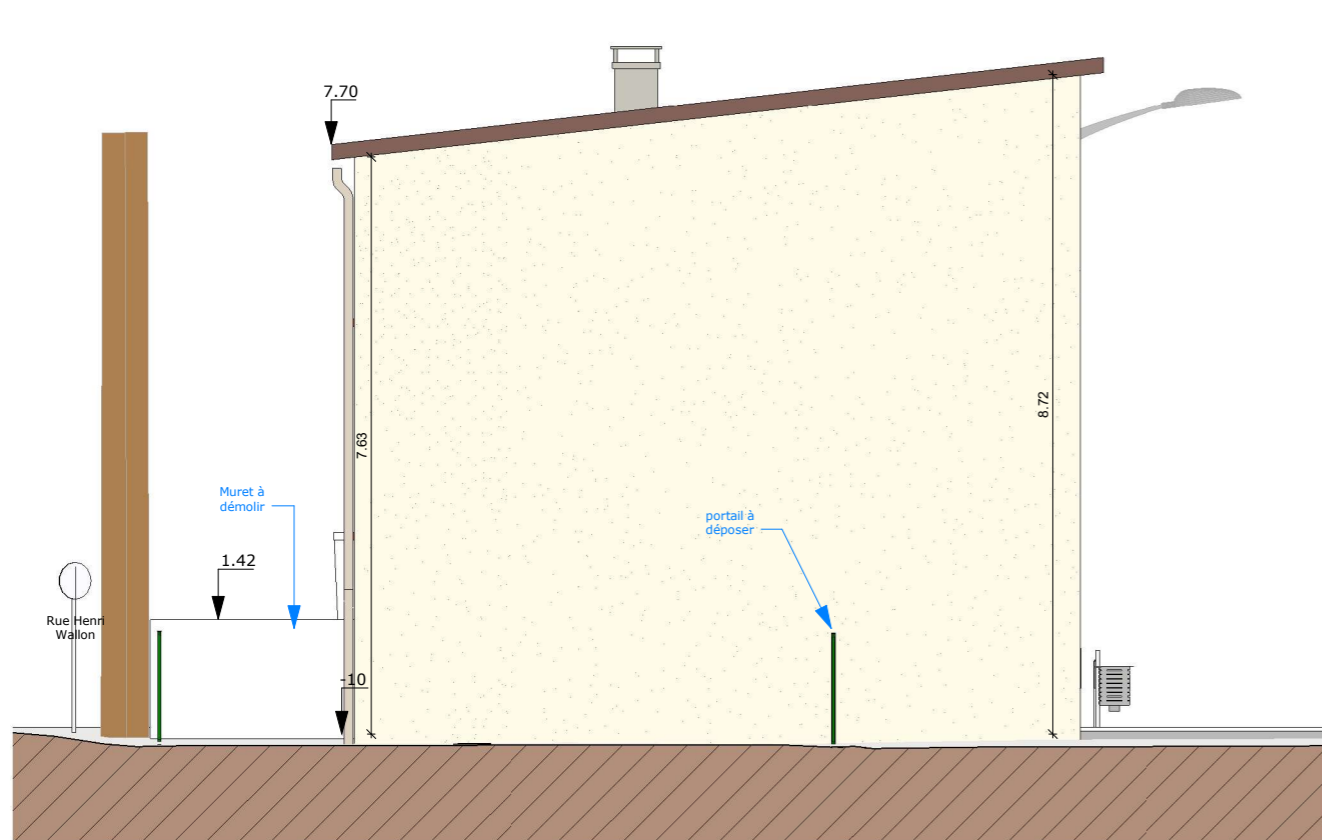

Façade Nord - Etat des lieux

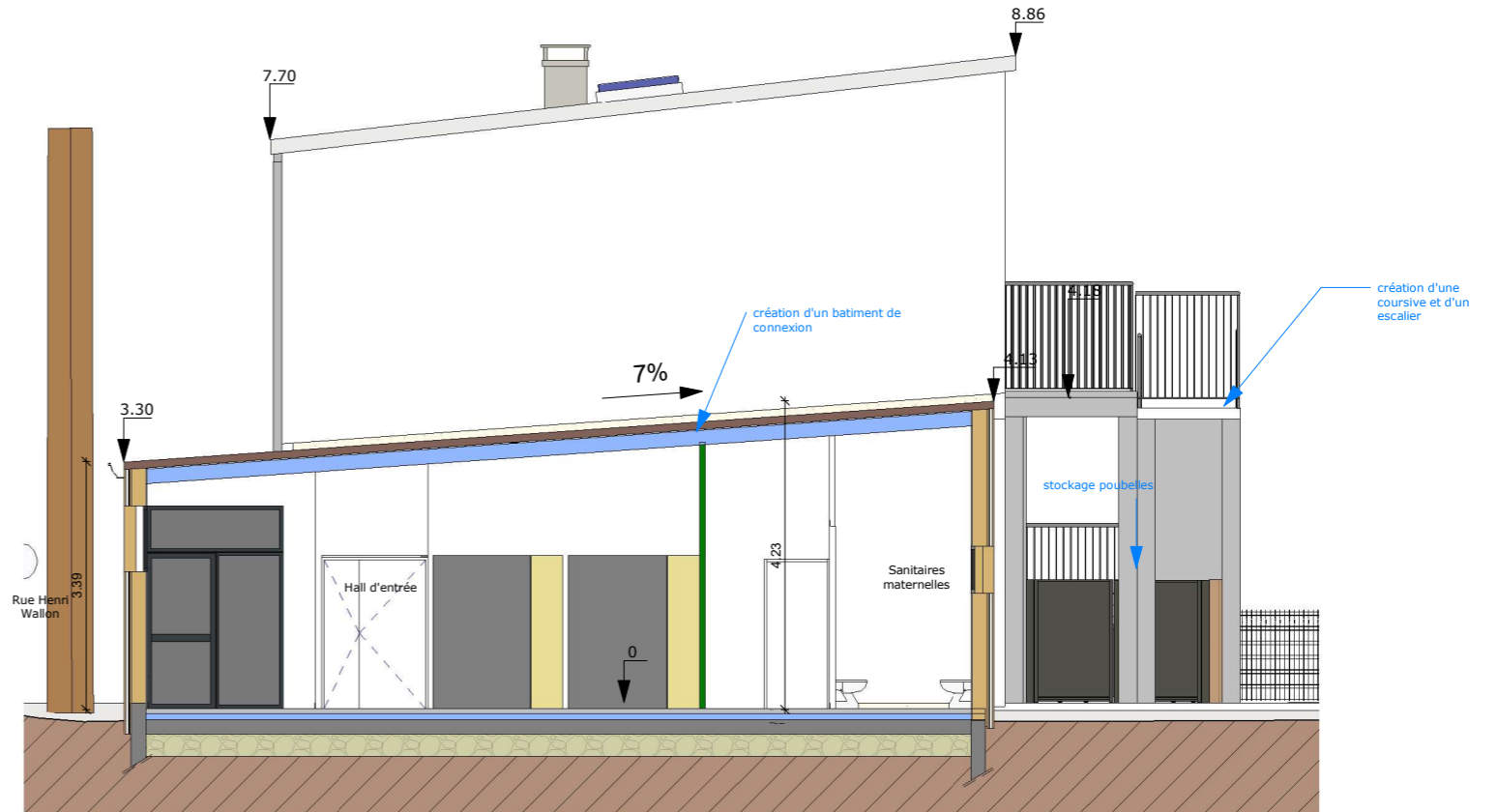

Façade Nord - Projet

MAITRE D'OUVRAGE

TERRE D'HISTOIRE ET D'AVENIR

Ville de Givors - Services techniques
 Place Camille Valin - 69700 GIVORS



OPERATION

**Réhabilitation
 Ecole Henri WALLON**

7 Rue Henri Wallon
 69700 - GIVORS

MAITRISE D'OEUVRE

09 83 39 33 65
 agence.archi@cg-conception.com

3-4 Place de la Liberté
 69570 DARDILLY
 Tél: 06 17 96 54 73
 Mail: bertrand.neel@btp-consultants.fr

ECONOMISTE
 CPM - Mme Béatrice PACALY

1 chemin de Volpate
 42800 DARGOIRE
 Tél: 06 86 93 39 96
 Mail: beatrice@cabinetcpm.com

CONTROLE TECHNIQUE
 BTP Consultants - M. Bertrand NEEL

62 chemin de la Bruyère
 69570 DARDILLY
 Tél: 06 17 96 54 73
 Mail: bertrand.neel@btp-consultants.fr

BET FLUIDES - THERMIE
 BETICS - M. Philippe SEUZARET

63 rue du Château
 69340 FRANCHEVILLE
 Tél: 04 78 59 25 69
 Mail: tech3@betics.fr

COORDONNATEUR SPS

BET STRUCTURE
 ADIS - M. Stefan BRIZARD

104 avenue Pierre Dumond
 69290 CRAPONNE
 Tél: 04 78 57 12 54
 Mail: agence@be-adis.fr

PRO-DCE - NOV 2022

MODIFICATION :	DATE :	APD	PRO - DCE	VISA (EXE)	DET	AOR (DOE)
Indice A	29/09/2022					
Indice B	07/10/2022					
Indice C	10/10/2022					

PRO-DCE
 Indice A

29/11/2022

Echelle 1 : 100

Format : A3

PLAN N° 07.3

**PLAN DE FAÇADE Sud et
 Nord - Etat des lieux -
 Projet**

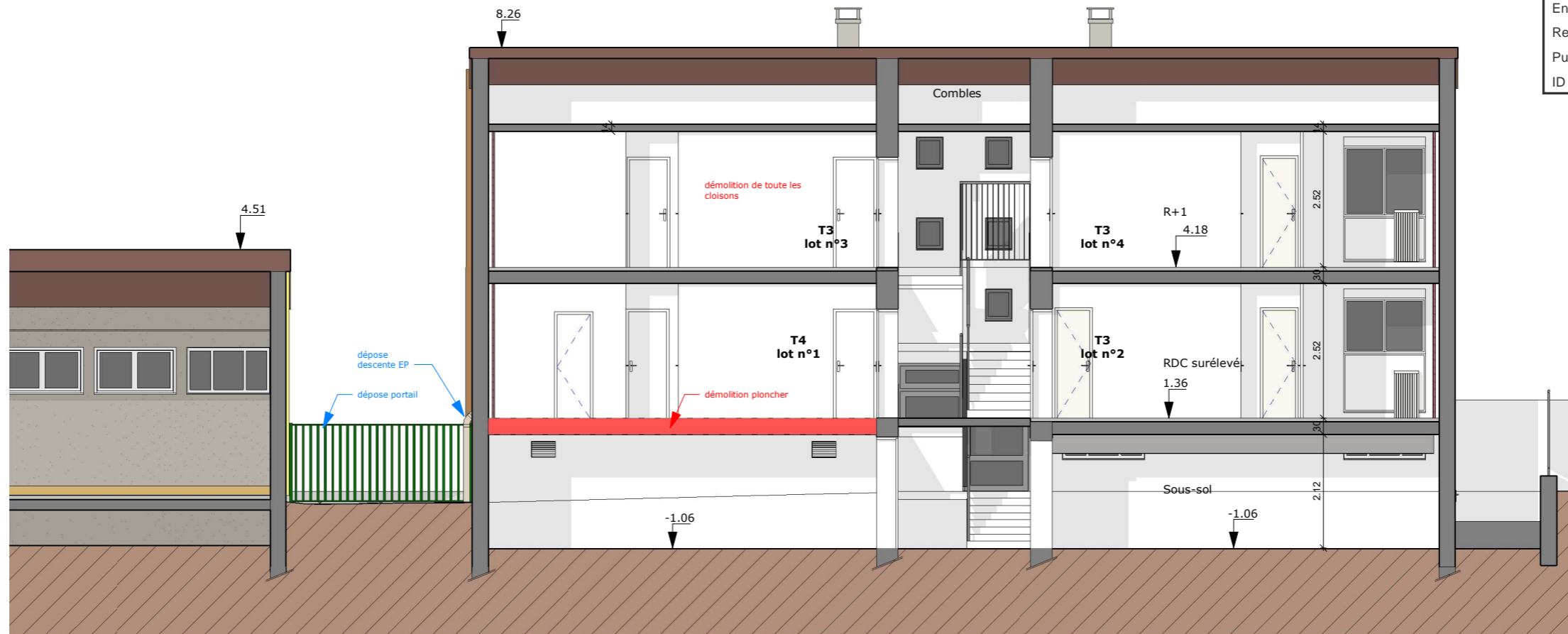

Coupe AA' - Etat des lieux

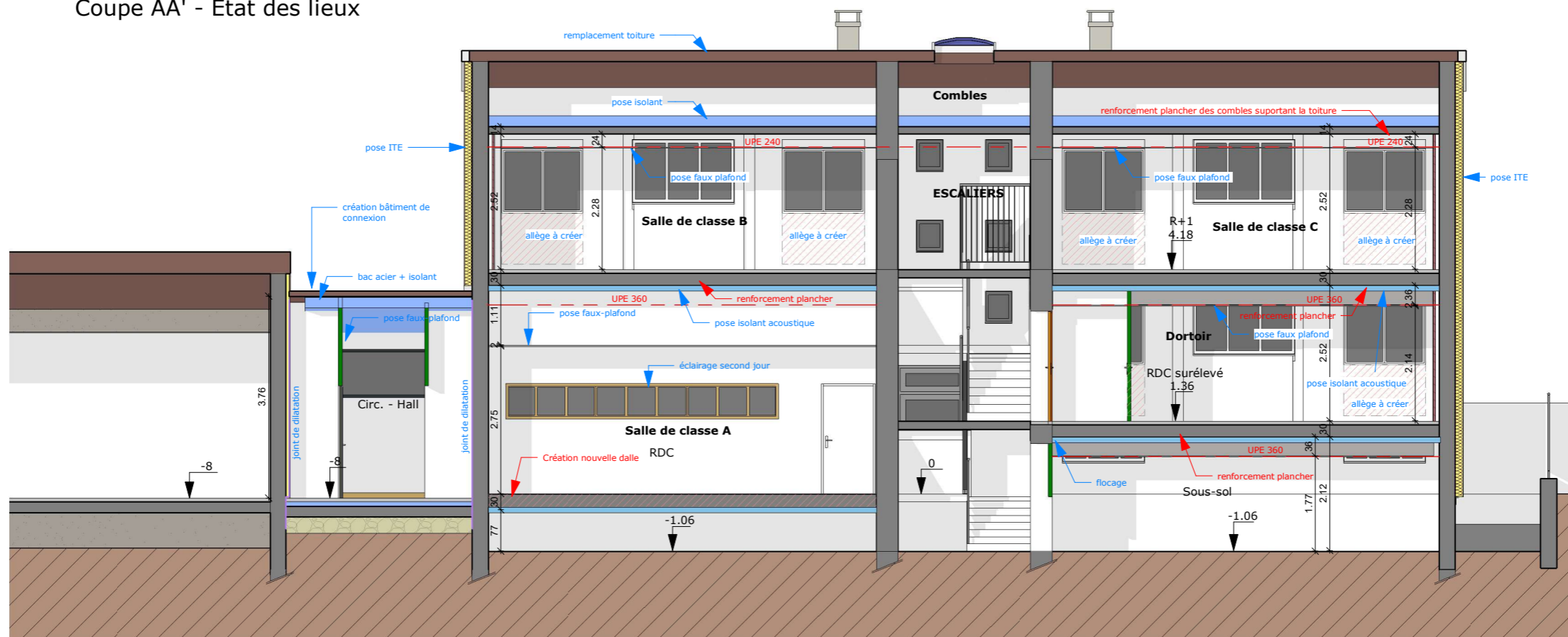

Coupe AA' - Projet

MAITRE D'OUVRAGE

 TERRE D'HISTOIRE ET D'AVENIR
 Ville de Givors - Services techniques
 Place Camille Valin - 69700 GIVORS



OPERATION
**Réhabilitation
 Ecole Henri WALLON**
 7 Rue Henri Wallon
 69700 - GIVORS

MAITRISE D'OEUVRE

 09 83 29 93 85
 agence.archi@cg-conception.com
 3-4 Place de la Liberté
 69700 GIVORS
ECONOMISTE
 CPM - Mme Béatrice PACALY
 1 chemin de Volpate
 42800 DARGOIRE
 Tél: 06 86 93 38 96
 Mail: beatrice@cabinetcpm.com

CONTROLE TECHNIQUE
 BTP Consultants - M. Bertrand NEEL
 62 chemin de la Bruyère
 69970 DARDILLY
 Tél: 06 17 96 54 73
 Mail: bertrand.neel@btp-consultants.fr
BET FLUIDES - THERMIE
 BETICS - M. Philippe SEUZARET
 63 rue du Château
 69340 FRANCHEVILLE
 Tél: 04 78 59 25 69
 Mail: tech3@betics.fr

COORDONNATEUR SPS
BET STRUCTURE
 ADIS - M. Stefan BRIZARD
 104 avenue Pierre Dumond
 69290 CRAPONNE
 Tél: 04 78 57 12 54
 Mail: agence@be-adis.fr

PRO-DCE - NOV 2022

MODIFICATION :	DATE :
Indice A	29/09/2022
Indice B	07/10/2022
Indice C	10/10/2022

AFFAIRE N° 22.06-08

DIAG/APS	SEPT 2022
APD	PC - DP
PRO - DCE	VISA (EXE)
DET	
AOR (DOE)	

PRO-DCE
 Indice A
 29/11/2022
 Echelle 1 : 100
 Format : A3

PLAN N° 08.1
**Coupe AA' - Etat des lieux
 - Projet**

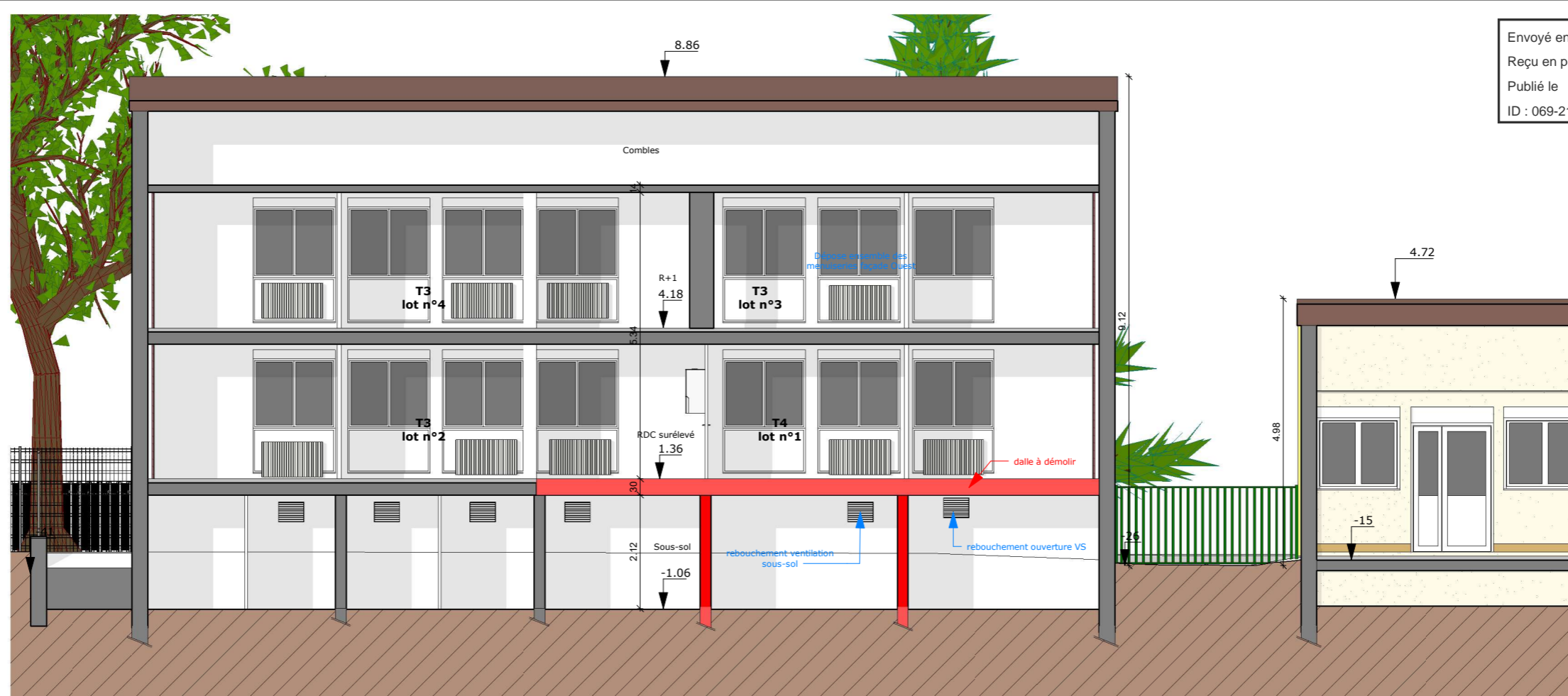

Coupe BB' - Etat des lieux

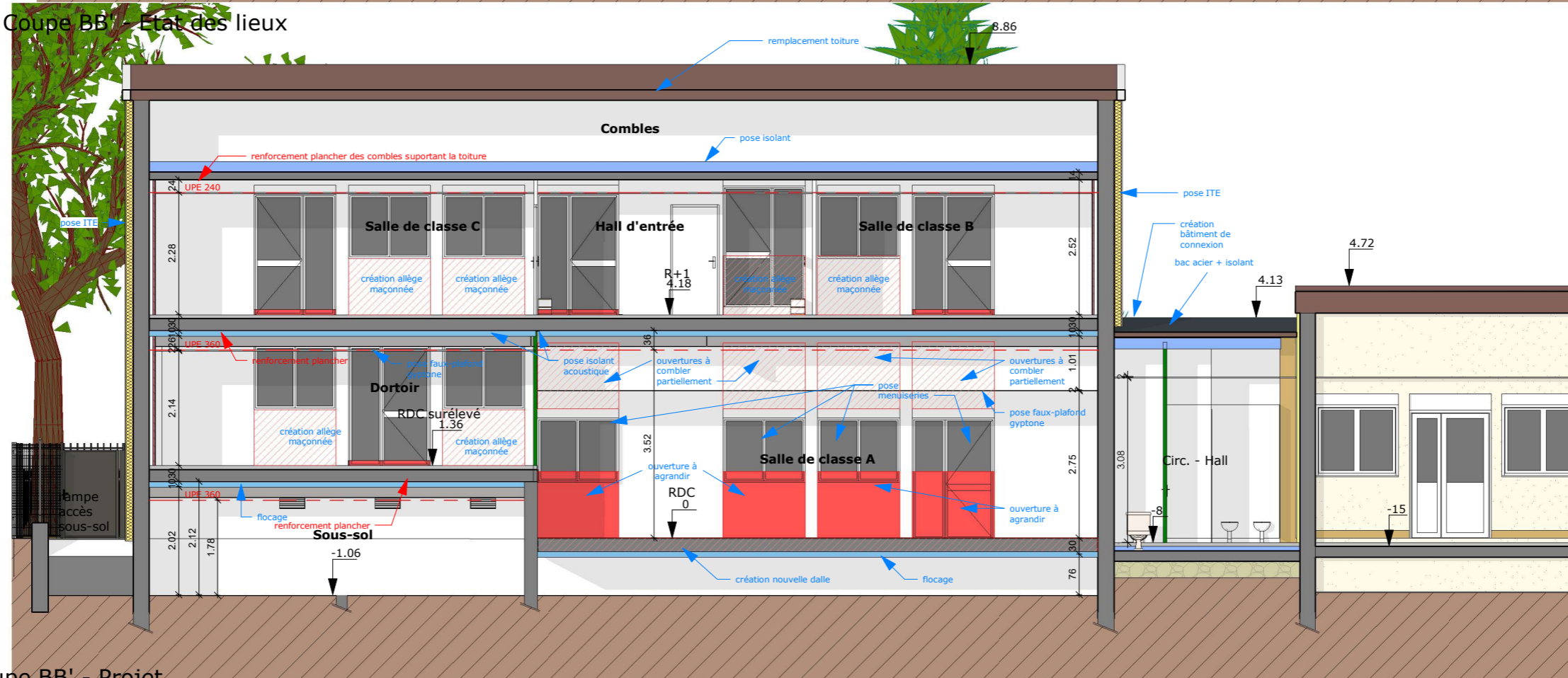

Coupe BB' - Projet

MAITRE D'OUVRAGE

 Ville de Givors - Services techniques
 Place Camille Valin - 69700 GIVORS



OPERATION
Réhabilitation Ecole Henri WALLON
 7 Rue Henri Wallon
 69700 - GIVORS

MAITRISE D'OEUVRE

 09 83 29 33 85
 agence.archi@cg-conception.com
 3-4 Place de la Liberté
 69700 GIVORS
ECONOMISTE
 CPM - Mme Béatrice PACALY
 1 chemin de Volpate
 42800 DARGOIRE
 Tél: 06 86 93 38 96
 Mail: beatrice@cabinetcpm.com

CONTROLE TECHNIQUE
 BTP Consultants - M. Bertrand NEEL
 62 chemin de la Bruyère
 69570 DARDILLY
 Tél: 06 17 96 54 73
 Mail: bertrand.neel@btp-consultants.fr
BET FLUIDES - THERMIE
 BETICS - M. Philippe SEUZARET
 63 rue du Château
 69340 FRANCHEVILLE
 Tél: 04 78 59 25 69
 Mail: tech3@betics.fr

COORDONNATEUR SPS
BET STRUCTURE
 ADIS - M. Stefan BRIZARD
 104 avenue Pierre Dumond
 69290 CRAPONNE
 Tél: 04 78 57 12 54
 Mail: agence@be-adis.fr

PRO-DCE - NOV 2022

MODIFICATION :	DATE :
Indice A	29/09/2022
Indice B	07/10/2022
Indice C	10/10/2022

AFFAIRE N°	22.06-08
DIAG/APS	SEPT 2022
APD	
PRO - DCE	
VISA (EXE)	
DET	
AOR (DOE)	

PRO-DCE
 Indice A
 29/11/2022
 Echelle 1 : 100
 Format : A3

PLAN N° 08.2
Coupe BB' - Etat des lieux - Projet

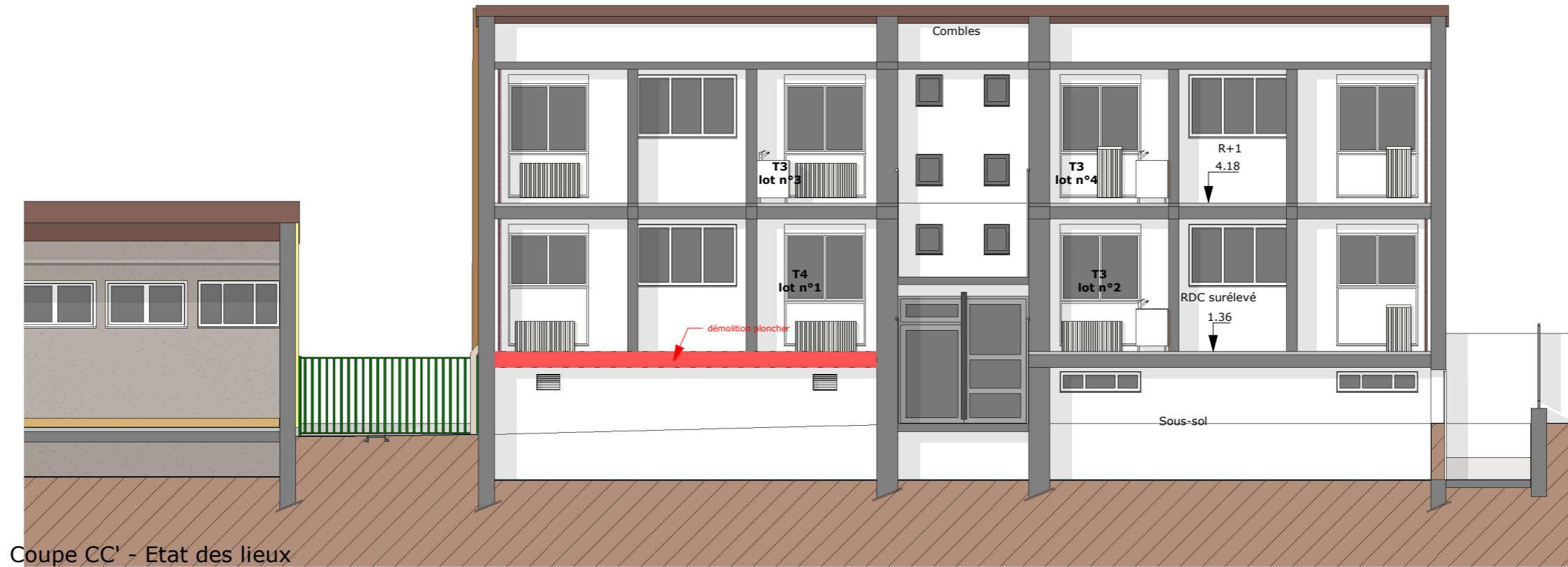

Coupe CC' - Etat des lieux

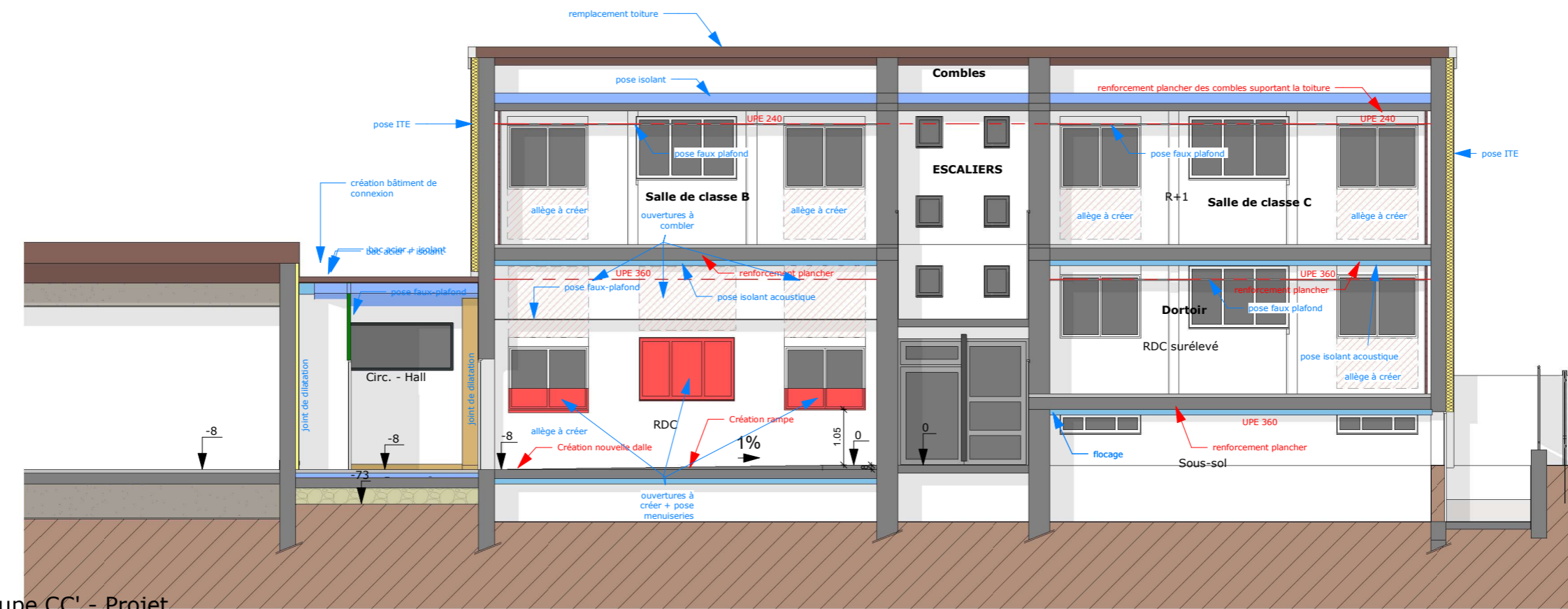

Coupe CC' - Projet

MAITRE D'OUVRAGE



TERRE D'HISTOIRE ET D'AVENIR

Ville de Givors - Services techniques
 Place Camille Valin - 69700 GIVORS



OPERATION

**Réhabilitation
 Ecole Henri WALLON**

7 Rue Henri Wallon
 69700 - GIVORS

MAITRISE D'OEUVRE



09 83 29 33 65
 agence.archi@cg-conception.com

3-4 Place de la Liberté
 69700 GIVORS

ECONOMISTE
 CPM - Mme Béatrice PACALY

1 chemin de Volpate
 42800 DARGOIRE
 Tél: 06 86 93 38 96
 Mail: beatrice@cabinetcpm.com

CONTROLE TECHNIQUE
 BTP Consultants - M. Bertrand NEEL

62 chemin de la Bruyère
 69570 DARDILLY
 Tél: 06 17 96 54 73
 Mail: bertrand.neel@btp-consultants.fr

BET FLUIDES - THERMIE
 BETICS - M. Philippe SEUZARET

63 rue du Château
 69340 FRANCHEVILLE
 Tél: 04 78 59 25 69
 Mail: tech3@betics.fr

COORDONNATEUR SPS

BET STRUCTURE
 ADIS - M. Stefan BRIZARD

104 avenue Pierre Dumond
 69290 CRAPONNE
 Tél: 04 78 57 12 54
 Mail: agence@be-adis.fr

PRO-DCE - NOV 2022

MODIFICATION :	DATE :
Indice A	29/09/2022
Indice B	07/10/2022
Indice C	10/10/2022

AFFAIRE N°	22.06-08
DIAG/APS	SEPT 2022
APD	
PRO - DCE	
VISA (EXE)	
DET	
AOR (DOE)	

PRO-DCE
 Indice A
 29/11/2022
 Echelle 1 : 100
 Format : A3

PLAN N° 08.3

**Coupe CC' - Etat des lieux
 - Projet**



Vue axonométrique Sud - Est - Projet



Vue axonométrique Sud - Ouest - Projet

MAITRE D'OUVRAGE TERRE D'HISTOIRE ET D'AVENIR Ville de Givors - Services techniques Place Camille Valin - 69700 GIVORS	PROJET DE RÉAMÉNAGEMENT D'UN COLLECTIF DE LOGEMENTS EN SALLES DE CLASSE	OPERATION Réhabilitation Ecole Henri WALLON 7 Rue Henri Wallon 69700 - GIVORS	MAITRISE D'OEUVRE 09 83 29 93 85 agence.archi@cg-conception.com 3-4 Place de la Liberté 69700 GIVORS	CONTROLE TECHNIQUE BTP Consultants - M. Bertrand NEEL 62 chemin de la Bruyère 69970 DARDILLY Tél: 06 17 96 54 73 Mail: bertrand.neel@btp-consultants.fr	COORDONNATEUR SPS BET STRUCTURE ADIS - M. Stefan BRIZARD 104 avenue Pierre Dumond 69290 CRAPONNE Tél: 04 78 57 12 54 Mail: agence@be-adis.fr	PRO-DCE - NOV 2022 MODIFICATION : DATE : Indice A 29/09/2022 Indice B 07/10/2022 Indice C 10/10/2022	AFFAIRE N° 22.06-08 DIAG/APS SEPT 2022 APD PC - DP PRO - DCE VISA (EXE) DET AOR (DOE)	PRO-DCE Indice A 29/11/2022 Echelle Format : A3	PLAN N° 9 VUES AXONOMETRIQUES - Projet
			ECONOMISTE CPM - Mme Béatrice PACALY 1 chemin de Volpate 42800 DARGOIRE Tél: 06 86 93 39 96 Mail: beatrice@cabinetcpm.com	BET FLUIDES - THERMIE BETICS - M. Philippe SEUZARET 63 rue du Château 69340 FRANCHEVILLE Tél: 04 78 59 25 69 Mail: tech3@betics.fr					



Vue axonométrique Nord - Ouest Projet



Vue axonométrique Ouest - Projet

MAITRE D'OUVRAGE TERRE D'HISTOIRE ET D'AVENIR Ville de Givors - Services techniques Place Camille Valin - 69700 GIVORS	 PROJET DE RÉAMÉNAGEMENT D'UN COLLECTIF DE LOGEMENTS EN SALLES DE CLASSE	OPERATION Réhabilitation Ecole Henri WALLON 7 Rue Henri Wallon 69700 - GIVORS	MAITRISE D'OEUVRE 09 83 29 33 65 agence.archi@cg-conception.com 3-4 Place de la Liberté 69700 GIVORS	CONTROLE TECHNIQUE BTP Consultants - M. Bertrand NEEL 62 chemin de la Bruyère 69570 DARDILLY Tél: 06 17 96 54 73 Mail: bertrand.neel@btp-consultants.fr	COORDONNATEUR SPS BET STRUCTURE ADIS - M. Stefan BRIZARD 104 avenue Pierre Dumond 69290 CRAPONNE Tél: 04 78 57 12 54 Mail: agence@be-adis.fr	PRO-DCE - NOV 2022 MODIFICATION : DATE : Indice A 29/09/2022 Indice B 07/10/2022 Indice C 10/10/2022	AFFAIRE N° 22.06-08 DIAG/APS SEPT 2022 APD PC - DP PRO - DCE VISA (EXE) DET AOR (DOE)	PRO-DCE Indice A 29/11/2022 Echelle Format : A3	PLAN N° 10.a VUES PERSPECTIVES - Projet
			ECONOMISTE CPM - Mme Béatrice PACALY 1 chemin de Volpate 42800 DARGOIRE Tél: 06 86 93 36 96 Mail: beatrice@cabinetcpm.com	BET FLUIDES - THERMIE BETICS - M. Philippe SEUZARET 63 rue du Château 69340 FRANCHEVILLE Tél: 04 78 59 25 69 Mail: tech3@betics.fr					

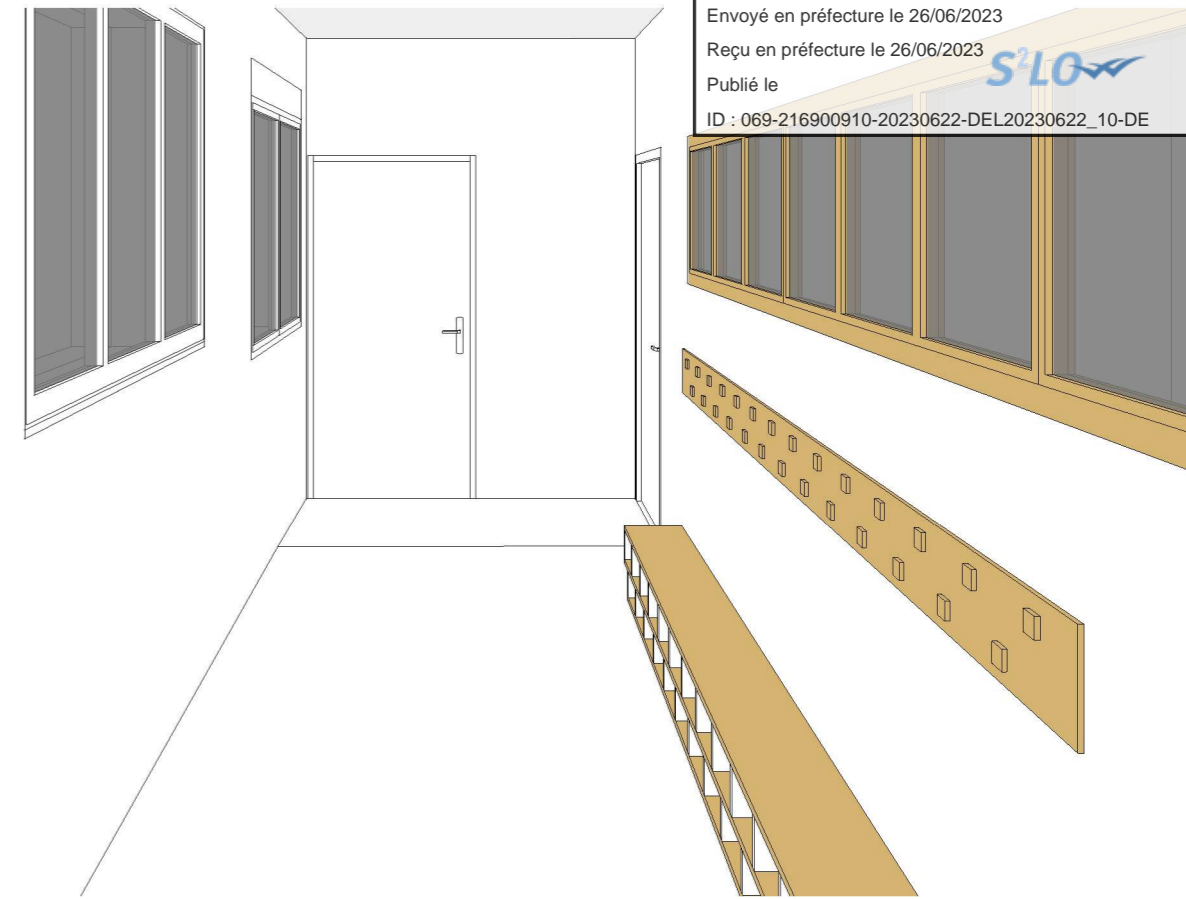
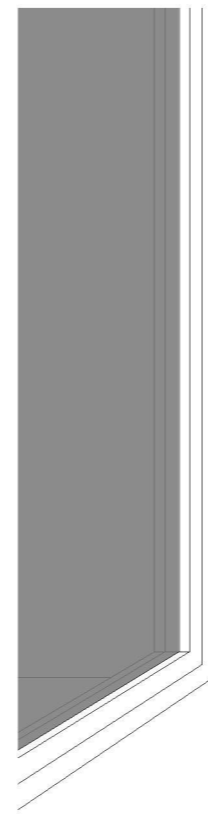
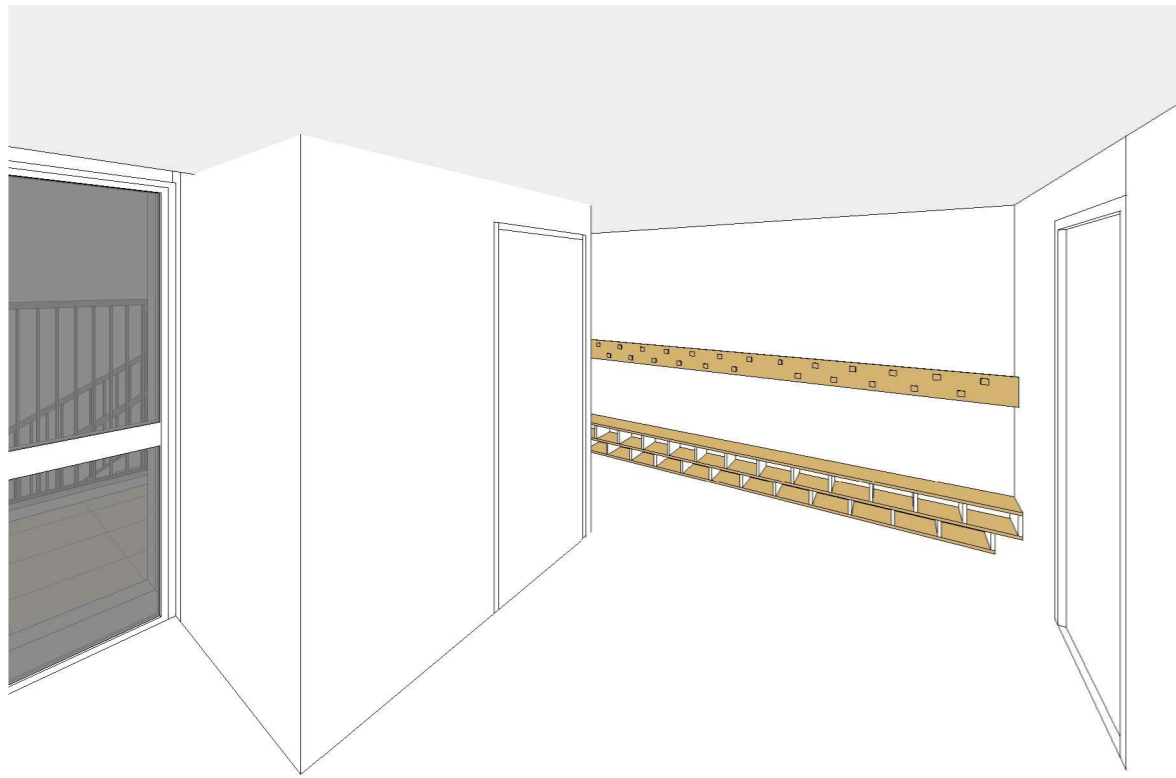

Perspective intérieure - Hall R+1

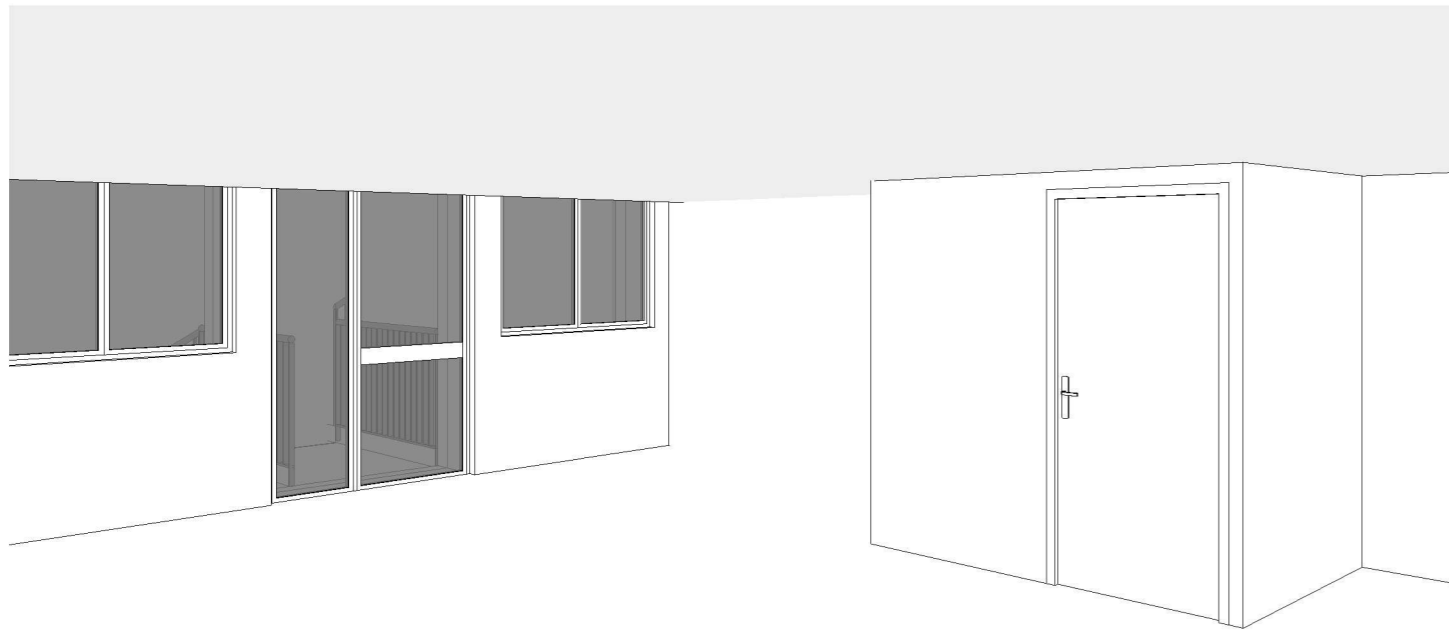

Perspective intérieure - Dortoir

MAITRE D'OUVRAGE Ville de Givors - Services techniques Place Camille Valin - 69700 GIVORS	 PROJET DE RÉAMÉNAGEMENT D'UN COLLECTIF DE LOGEMENTS EN SALLES DE CLASSE	OPERATION Réhabilitation Ecole Henri WALLON 7 Rue Henri Wallon 69700 - GIVORS	MAITRISE D'OEUVRE 09 83 39 33 65 agence.archi@cg-conception.com 3-4 Place de la Liberté 69100 GIVORS	CONTROLE TECHNIQUE BTP Consultants - M. Bertrand NEEL 62 chemin de la Bruyère 69570 DARDILLY Tél: 06 17 96 54 73 Mail: bertrand.neel@btp-consultants.fr	COORDONNATEUR SPS BET STRUCTURE ADIS - M. Stefan BRIZARD 104 avenue Pierre Dumond 69290 CRAPONNE Tél: 04 78 57 12 54 Mail: agence@be-adis.fr	PRO-DCE - NOV 2022 MODIFICATION : DATE : Indice A 29/09/2022 Indice B 07/10/2022 Indice C 10/10/2022	AFFAIRE N° 22.06-08 DIAG/APS SEPT 2022 APD PC - DP PRO - DCE VISA (EXE) DET AOR (DOE)	PRO-DCE Indice A 29/11/2022 Echelle Format : A3	PLAN N° 10.b VUES PERSPECTIVES INTERIEURES
			ECONOMISTE CPM - Mme Béatrice PACALY 1 chemin de Volpate 42800 DARGOIRE Tél: 06 86 93 39 96 Mail: beatrice@cabinetcpm.com	BET FLUIDES - THERMIE BETICS - M. Philippe SEUZARET 63 rue du Château 69340 FRANCHEVILLE Tél: 04 78 59 25 69 Mail: tech3@betics.fr					