



REPUBLIQUE FRANÇAISE

COMMUNE dont la population est de 3500 habitants et plus : COMMUNE DE GIVORS (1)

(2) AGREGE AU BUDGET PRINCIPAL DE

Numéro SIRET : 21690091000011

POSTE COMPTABLE : 69007

M. 57

Compte administratif

Voté par nature

BUDGET : COMMUNE DE GIVORS (3)

ANNEE 2022

(1) Indiquer soit le nom de la collectivité, soit le libellé de l'établissement, soit le nom du syndicat mixte relevant de l'article L. 5721-2 du CGCT.

(2) A compléter s'il s'agit d'un budget annexe.

(3) Indiquer le budget concerné : budget principal ou libellé du budget annexe.

Sommaire

I - Informations générales

A - Informations statistiques, fiscales et financières	5
B - Pour mémoire : Modalités de vote du budget	6
C1 - Exécution du budget - Résultats	7
C2 - Exécution du budget - RAR Dépenses	8
C3 - Exécution du budget - RAR Recettes	9

II - Présentation générale

A - Vue d'ensemble - Exécution du budget	10
B1 - Equilibre financier - Investissement	11
B2 - Equilibre financier - Fonctionnement	12
C1 - Balance générale - Dépenses	13
C2 - Balance générale - Recettes	14

III - Adoption du CA

A - Section d'investissement - Vue d'ensemble	16
A1 - Section d'investissement - Dépenses - Détail par article	19
A2.1 - Section d'investissement - Dépenses - Vue d'ensemble des opérations d'équipement	21
A2.2 - Section d'investissement - Dépenses - Détail des opérations d'équipement gérées en AP	22
A2.3 - Section d'investissement - Dépenses - Détail des opérations d'équipement gérées hors AP	27
A3 - Section d'investissement - Recettes - Détail par article	28
B - Section de fonctionnement - Vue d'ensemble	30
B1 - Section de fonctionnement - Dépenses - Détail par article	34
B2 - Section de fonctionnement - Recettes - Détail par article	38

IV - Annexes

A - Présentation croisée

A1 - Section d'investissement - Vue d'ensemble	41
A1.01 - Opérations non ventilables	43
A1.900 - Fonction 0 - Services généraux	44
A1.900-5 - Fonction 0-5 - Gestion des fonds européens	47
A1.901 - Fonction 1 - Sécurité	48
A1.902 - Fonction 2 - Enseignement, formation professionnelle et apprentissage	49
A1.903 - Fonction 3 - Culture, vie sociale, jeunesse, sports et loisirs	52
A1.904 - Fonction 4 - Santé et action sociale (hors RSA)	55
A1.904-4 - Fonction 4-4 - RSA	58
A1.905 - Fonction 5 - Aménagement des territoires et habitat	59
A1.906 - Fonction 6 - Action économique	62
A1.907 - Fonction 7 - Environnement	64
A1.908 - Fonction 8 - Transports	67
A2 - Section de fonctionnement - Vue d'ensemble	71
A2.01 - Opérations non ventilables	73
A2.930 - Fonction 0 - Services généraux	74
A2.930-5 - Fonction 0-5 - Gestion des fonds européens	83
A2.931 - Fonction 1 - Sécurité	84
A2.932 - Fonction 2 - Enseignement, formation professionnelle et apprentissage	86
A2.933 - Fonction 3 - Culture, vie sociale, jeunesse, sports et loisirs	92
A2.934 - Fonction 4 - Santé et action sociale (hors APA et RSA/Régularisation de RMI)	99
A2.934-3 - Fonction 4-3 - APA	105
A2.934-4 - Fonction 4-4 - RSA/Régularisation de RMI	106
A2.935 - Fonction 5 - Aménagement des territoires et habitat	107
A2.936 - Fonction 6 - Action économique	113
A2.937 - Fonction 7 - Environnement	115
A2.938 - Fonction 8 - Transports	118

B - Annexes patrimoniales

B1.1 - Etat de la dette - Détail des crédits de trésorerie	122
B1.2 - Etat de la dette - Répartition par nature de dette	123
B1.3 - Etat de la dette - Répartition par structure de taux	127
B1.4 - Etat de la dette - Typologie de la répartition de l'encours	128
B1.5 - Etat de la dette - Détail des opérations de couverture	129
B1.6 - Etat de la dette - Remboursement anticipé d'emprunts avec refinancement	131

B1.7 - Etat de la dette - Emprunts renégociés au cours de l'année N	134
B1.8 - Etat de la dette - Dette pour financer l'emprunt d'un autre organisme	135
B1.9 - Etat de la dette - Autres dettes	136
B2 - Méthodes utilisées pour les amortissements	138
B3.1 - Etat des provisions constituées	139
B3.2 - Etalement des provisions	140
B4 - Etat des charges transférées	141
B5 - Détail des chapitres d'opérations pour comptes de tiers	142
B6 - Prêts	146
B7.1 - Etat des emprunts garantis	147
B7.2 - Calcul du ratio d'endettement relatif aux emprunts garantis	148
B8.1.1 - Concours attribués à des tiers	149
B8.1.2 - Liste des subventions versées aux communes	150
B8.2 - Etat des contrats de crédit-bail	151
B8.3 - Etat des contrats de PPP	152
B8.4 - Etat des autres engagements donnés	153
B8.5 - Etat des engagements reçus	157
B9 - Etat du personnel	158
B10 - Liste des organismes dans lesquels la collectivité a pris un engagement financier	159
B11.1 - Liste des organismes de regroupement	160
B11.2 - Liste des établissements publics créés	161
B11.3 - Liste des services individualisés dans un budget annexe	162
B12.1 - Variation du patrimoine - Entrées	163
B12.2 - Variation du patrimoine - Sorties	164
B13 - Opérations liées aux cessions	166
B14 - Etat des travaux en régie	167
B15.1 - Etat de ventilation des dépenses liées à la gestion de la crise sanitaire du COVID-19 - Fonctionnement	168
B15.2 - Etat de ventilation des dépenses liées à la gestion de la crise sanitaire du COVID-19 - Investissement	169
C - Annexes budgétaires	
C1.1 - Equilibre budgétaire - Dépenses	171
C1.2 - Equilibre budgétaire - Recettes	172
C2.1 - Situation des AP	
C2.2 - Situation des AE	
D - Autres éléments d'information	
D1 - Etat des recettes grevées d'affectation spéciale	173
D2.1 - Liste des services assujettis à la TVA et non érigés en budget annexe	174
D2.2.1 - Services assujettis à la TVA - Vue d'ensemble	175
D2.2.2 - Services assujettis à la TVA - Détail investissement	176
D2.2.3 - Services assujettis à la TVA - Détail fonctionnement	177
D3.1 - Services ferroviaires régionaux des voyageurs - Volet 1 : Budget	178
D3.2 - Services ferroviaires régionaux des voyageurs - Volet 2 : Compte d'exploitation	179
D3.3 - Services ferroviaires régionaux des voyageurs - Volet 3 : Patrimoine	181
D4.1 - Variation du patrimoine (article L. 300-5 CU) - Entrées	182
D4.2 - Variation du patrimoine (article L. 300-5 CU) - Sorties	183
D5 - Gestion des fonds européens	184
D6 - Emploi des crédits communautaires dans le cadre de la subvention globale	185
D7 - Actions de formation des élus	186
D8 - Etat relatif aux ressources et dépenses de la formation professionnelle des jeunes	187
D9 - Compte d'emploi du fonds commun des services d'hébergement	188
D10 - Identification des flux croisés	189
D11 - Présentation agrégée du budget principal et des budgets annexes	190
D12 - Décisions en matière de taux	192
D13.1 - Etats de la répartition de la TEOM - Investissement	193
D13.2 - Etats de la répartition de la TEOM - Fonctionnement	194
V - Arrêté et signatures	
A - Arrêté et signatures	196

Préciser, pour chaque annexe, si l'état est joint ou sans objet.



Dans l'ensemble des tableaux, les cases grisées ne doivent pas être remplies.

Conformément à l'instruction budgétaire et comptable, il convient de mentionner que :

dans la présentation croisée, la rubrique fonctionnelle 01 – Opérations non ventilables comprend les impôts et taxes non affectés, les dotations et participations, la dette et les opérations financières, les opérations patrimoniales en investissement, les frais de fonctionnement des groupes d'élus en fonctionnement ;

les opérations d'ordre doivent figurer en italique.

- (1) A utiliser également pour les collectivités de moins de 3500 habitants qui opteraient pour le régime des AP-AE de l'article L.5217-0-7 du CGCT après avoir adopté un règlement budgétaire et financier conformément à l'article L. 5217-10-9 et avant l'adoption de son budget primitif. Si la collectivité opte pour le régime des AP-AE, elle doit renseigner pas les annexes C2.3 et C2.4 de la partie IV « Annexes ». Les projets de dotations d'AP-AE inscrits sur les annexes B1 et B2 de la partie II apparaissent alors dans les états de la partie III « Vote du budget », sinon les montants dans les champs AP-AE sont par convention de 0
- (2) Cet état ne peut être produit que par les communes dont la population est inférieure à 500 habitants et qui gèrent les services de distribution de l'eau potable et d'assainissement sous forme de régie simple sans budget annexe (art. L. 2221-11 du CGCT)

I – INFORMATIONS GENERALES

INFORMATIONS STATISTIQUES, FISCALES ET FINANCIERES

Informations statistiques

	Valeurs
Population totale	20789

Informations fiscales (N-2)

	Collectivité
Indicateur de ressources fiscales ou potentiel fiscal par habitant (1)	25142569.00

Informations financières – ratios

		Valeurs
1	Dépenses réelles de fonctionnement / population	1227.66
2	Recettes réelles de fonctionnement / population	1412.09
3	Dépenses d'équipement brut / population	198.93
4	Encours de dette / population (2) (3)	0.00
5	DGF / population	316.50
6	Dépenses de personnel / dépenses réelles de fonctionnement (4)	64.95
7	Dépenses réelles de fonctionnement et remboursement annuel de la dette en capital / recettes réelles de fonctionnement (4)	86.94
8	Dépenses d'équipement brut / recettes réelles de fonctionnement	14.09
9	Encours de la dette / recettes réelles de fonctionnement (2) (3) (4)	14.09
10	Epargne brute / recettes réelles de fonctionnement (2) (4)	13.06

(1) A renseigner selon les dispositions législatives et réglementaires applicables à la collectivité. Informations comprises dans la fiche de répartition de la DGF de l'exercice N-1, établie sur la base des informations N-2 (transmise par les services préfectoraux).

(2) Les ratios s'appuyant sur l'encours de la dette se calculent à partir du montant de la dette au 31 décembre N.

(3) L'encours de dette doit comprendre les avances remboursables consenties au titre de l'article 25 de la loi n° 2020-935 du 30 juillet 2020 de finances rectificative pour 2020, portant attribution des avances remboursables sur les recettes fiscales prévues aux articles 1594 A et 1595 du code général des impôts

(4) Pour les syndicats mixtes, seules ces données sont à renseigner.

I – INFORMATIONS GENERALES

POUR MEMOIRE : MODALITES DE VOTE DU BUDGET

I – L'assemblée délibérante a voté le budget :

- au niveau du chapitre (1) pour la section d'investissement ;
- au niveau du chapitre (1) pour la section de fonctionnement ;
- avec (2) vote formel sur les chapitres « opérations d'équipement » ;
- sans (2) vote formel sur chacun des chapitres.

La liste des articles spécialisés sur lesquels l'ordonnateur ne peut procéder à des virements d'article à article est la suivante :

II – En l'absence de mention au paragraphe I ci-dessus, le budget est réputé voté par chapitre, sans vote formel sur chacun des chapitres, en fonctionnement, et en investissement sans vote formel pour les chapitres « opération d'équipement ».

III – L'assemblée délibérante a autorisé le président à opérer des virements de crédits de paiement de chapitre à chapitre dans les limites suivantes (3) : .

IV – En l'absence de mention au paragraphe III ci-dessus, le président est réputé ne pas avoir reçu l'autorisation de l'assemblée délibérante de pratiquer des virements de crédits de paiement de chapitre à chapitre.

V – Les provisions sont (4).

(1) A compléter par « du chapitre » ou « de l'article ».

(2) Indiquer « avec » ou « sans » vote formel.

(3) Au maximum dans la limite de 7.5 % des dépenses réelles de la section, à l'exclusion des crédits relatifs aux dépenses de personnel.

(4) A compléter par un seul des deux choix suivants, selon les dispositions législatives et réglementaires applicables à la collectivité :

- semi budgétaire ;

- budgétaire par délibération N°... du ...

I – INFORMATIONS GENERALES

EXECUTION DU BUDGET – RESULTATS

RESULTAT DE L'EXERCICE

	Mandats émis	Titres émis	Reprise résultats exercice antérieur (1)	Résultat ou solde (A) (1)
TOTAL DU BUDGET	31 741 399,31	33 312 952,81	2 212 116,79	A1 3 783 670,29
Investissement	4 298 728,23	3 956 782,16	(2) 820 556,38	A2 478 610,31
Dont 1068		1 300 000,00		
Fonctionnement	27 442 671,08	29 356 170,65	(3) 1 391 560,41	A3 3 305 059,98

RESTES A REALISER (4)

	Dépenses	Recettes	Solde (B) (5)
TOTAL des RAR	I + II 1 699 638,93	III + IV 0,00	B1 -1 699 638,93
Investissement	I 1 699 638,93	III 0,00	B2 -1 699 638,93
Fonctionnement	II 0,00	IV 0,00	B3 0,00

RESULTAT CUMULE = (A) + (B) (6)

TOTAL	A1 + B1	2 084 031,36
Investissement	A2 + B2	-1 221 028,62
Fonctionnement	A3 + B3	3 305 059,98

(1) Indiquer le signe – si dépenses > recettes, et + si recettes > dépenses.

(2) Solde d'exécution de N-2 reporté sur la ligne budgétaire 001 du compte administratif N-1. Indiquer le signe – si dépenses > recettes, et + si recettes > dépenses.

(3) Résultat de fonctionnement reporté sur la ligne budgétaire 002 du compte administratif N-1. Indiquer le signe – si déficitaire, et + si excédentaire.

(4) A reporter au budget primitif ou au budget supplémentaire N+1.

(5) Indiquer le signe – si dépenses > recettes, et + si recettes > dépenses.

(6) Indiquer le signe : – si déficit ou besoin de financement, + si excédent.



I – INFORMATIONS GENERALES

EXECUTION DU BUDGET – RAR DEPENSES

DETAIL DES RESTES A REALISER N EN DEPENSES (1)

Chap. / art. (2)	Libellé	Dépenses engagées non mandatées
SECTION D'INVESTISSEMENT – TOTAL		(I) 1 699 638,93
018	RSA	0,00
10	Dotations, fonds divers et réserves	0,00
13	Subventions d'investissement (3)	0,00
16	Emprunts et dettes assimilées	0,00
18	Cpte de liaison : affectation (BA,régie)	0,00
20	Immobilisations incorporelles (sauf le 204) (3)	107 244,55
204	Subventions d'équipement versées (3) (5)	32 733,74
21	Immobilisations corporelles (3)	1 559 660,64
22	Immobilisations reçues en affectation (3)	0,00
23	Immobilisations en cours (sauf 2324) (3)	0,00
26	Participations et créances rattachées	0,00
27	Autres immobilisations financières (3)	0,00
45	Chapitres d'opérations pour compte de tiers	0,00
SECTION DE FONCTIONNEMENT – TOTAL		(II) 0,00
011	Charges à caractère général (4)	0,00
012	Charges de personnel et frais assimilés (4)	0,00
014	Atténuations de produits	0,00
016	APA	0,00
017	RSA / Régularisations de RMI	0,00
65	Autres charges de gestion courante (4)	0,00
6586	Frais fonctionnement des groupes d'élus	0,00
66	Charges financières	0,00
67	Charges spécifiques (4)	0,00

(1) Il s'agit des restes à réaliser établis conformément à la comptabilité d'engagement annuelle. Ces restes à réaliser seront repris au BP ou au BS N+1.

(2) Suivant le niveau de vote retenu par l'assemblée délibérante.

(3) Hors dépenses imputées au chapitre 018.

(4) Hors dépenses imputées aux chapitres 016 et 017.

(5) Le chapitre 204 « Subventions d'équipement versées » est un chapitre globalisé regroupant les comptes 204 et 2324.



I – INFORMATIONS GENERALES

EXECUTION DU BUDGET – RAR RECETTES

DETAIL DES RESTES A REALISER N EN RECETTES (1)

Chap. / art. (2)	Libellé	Titres restant à émettre
SECTION D'INVESTISSEMENT – TOTAL		(III) 0,00
018	RSA	0,00
024	Produits des cessions d'immobilisations	0,00
10	Dotations, fonds divers et réserves	0,00
13	Subventions d'investissement (reçues) (3)	0,00
16	Emprunts et dettes assimilées	0,00
18	Cpte de liaison : affectation (BA,régie)	0,00
20	Immobilisations incorporelles (sauf 204) (3)	0,00
204	Subventions d'équipement versées (3) (5)	0,00
21	Immobilisations corporelles (3)	0,00
22	Immobilisations reçues en affectation (3)	0,00
23	Immobilisations en cours (sauf 2324) (3)	0,00
26	Participations et créances rattachées	0,00
27	Autres immobilisations financières (3)	0,00
45	Chapitres d'opérations pour compte de tiers	0,00
SECTION DE FONCTIONNEMENT – TOTAL		(IV) 0,00
70	Prod. services, domaine, ventes diverses	0,00
73	Impôts et taxes	0,00
731	Fiscalité locale	0,00
74	Dotations et participations (4)	0,00
75	Autres produits de gestion courante (4)	0,00
013	Atténuations de charges (4)	0,00
016	APA	0,00
017	RSA / Régularisations de RMI	0,00
76	Produits financiers	0,00
77	Produits spécifiques (4)	0,00

(1) Il s'agit des restes à réaliser établis conformément à la comptabilité d'engagement annuelle. Ces restes à réaliser seront repris au BP ou au BS N+1.

(2) Suivant le niveau de vote retenu par l'assemblée délibérante.

(3) Hors recettes imputées au chapitre 018.

(4) Hors recettes imputées aux chapitres 016 et 017.

(5) Le chapitre 204 « Subventions d'équipement versées » est un chapitre globalisé regroupant les comptes 204 et 2324.



II – PRESENTATION GENERALE

VUE D'ENSEMBLE – EXECUTION DU BUDGET

		DEPENSES		RECETTES	
REALISATIONS DE L'EXERCICE (mandats et titres)	Section de fonctionnement	A	27 442 671,08	G	29 356 170,65
	Section d'investissement	B	4 298 728,23	H	3 956 782,16
		+		+	
REPORTS DE L'EXERCICE N-1	Report en section de fonctionnement (002)	C	0,00	I	1 391 560,41
	Report en section d'investissement (001)	D	0,00	J	820 556,38
		=		=	
TOTAL EXERCICE (réalisations + reports N-1)		= A + B + C + D	31 741 399,31	= G + H + I + J	35 525 069,60
RESTES A REALISER A REPORTER EN N+1 (1)	Section de fonctionnement	E	0,00	K	0,00
	Section d'investissement	F	1 699 638,93	L	0,00
	TOTAL des restes à réaliser à reporter en N+1	= E + F	1 699 638,93	= K + L	0,00
RESULTAT CUMULE	Section de fonctionnement	= A + C + E	27 442 671,08	= G + I + K	30 747 731,06
	Section d'investissement	= B + D + F	5 998 367,16	= H + J + L	4 777 338,54
	TOTAL CUMULE	= A + B + C + D + E + F	33 441 038,24	= G + H + I + J + K + L	35 525 069,60

(1) Les restes à réaliser de la section de fonctionnement correspondent : en dépenses, aux dépenses engagées non mandatées et non rattachées telles qu'elles ressortissent de la comptabilité des engagements ; et en recettes, aux recettes certaines n'ayant pas donné lieu à l'émission d'un titre et non rattachées.

Les restes à réaliser de la section d'investissement correspondent : en dépenses, aux dépenses engagées non mandatées au 31/12 de l'exercice telles qu'elles ressortissent de la comptabilité des engagements ; et en recettes, aux recettes certaines n'ayant pas donné lieu à l'émission d'un titre au 31/12 de l'exercice.

II – PRESENTATION GENERALE

EQUILIBRE FINANCIER – INVESTISSEMENT

SECTION D'INVESTISSEMENT – REALISATIONS

(y compris les restes à réaliser N-1)

Chap.	Libellé	Mandats	Titres
018	RSA	0,00	0,00
13	Subventions d'investissement (reçues) (sauf 138) (1)		201 260,40
16	Emprunts et dettes assimilées (2)		0,00
20	Immobilisations incorporelles (sauf 204) (y compris opérations) (1)	362 226,11	0,00
204	Subventions d'équipement versées (y compris opérations) (1) (11)	200 000,00	0,00
21	Immobilisations corporelles (y compris opérations) (1)	2 109 419,95	0,00
22	Immobilisations reçues en affectation (y compris opérations) (1) (3)	0,00	0,00
23	Immobilisations en cours (sauf 2324) (y compris opérations) (1)	1 463 863,77	0,00
Total des réalisations d'équipement		4 135 509,83	201 260,40
10	Dotations, fonds divers et réserves (4)	0,00	534 560,88
13	Subventions d'investissement (1) (5)	0,00	0,00
16	Emprunts et dettes assimilées	0,00	0,00
18	Cpte de liaison : affectation (BA, régie) (6)	0,00	0,00
26	Participations et créances rattachées	0,00	0,00
27	Autres immobilisations financières (1)	163 000,00	0,00
Total des réalisations financières		163 000,00	534 560,88
45...	Chapitres d'opérations pour compte de tiers (7)	0,00	0,00
Total des réalisations réelles en investissement		I 4 298 509,83	II 735 821,28
040	Opérations ordre transf. entre sections (8) (9)	218,40	1 920 960,88
041	Opérations patrimoniales (8)	0,00	0,00
Total des réalisations d'ordre en investissement		III 218,40	IV 1 920 960,88

TOTAL DES OPERATIONS D'INVESTISSEMENT DE L'EXERCICE

TOTAL	I + III	II + IV
	4 298 728,23	2 656 782,16

RESULTATS ANTERIEURS

001 Solde d'exécution de la section d'investissement N-1 reporté	V	0,00	VI	820 556,38
1068 Excédents de fonctionnement capitalisés			VII	1 300 000,00

TOTAL CUMULE DE LA SECTION D'INVESTISSEMENT

TOTAL DE LA SECTION	I + III + V	II + IV + VI + VII
SOLDE D'EXECUTION (recettes – dépenses) (10)	4 298 728,23	4 777 338,54
	478 610,31	

(1) Hors dépenses et recettes imputées au chapitre 018.

(2) Sauf 165, 166 et 16449.

(3) En dépenses, le chapitre 22 retrace les travaux d'investissement réalisés sur les biens reçus en affectation. En recette, il retrace, le cas échéant, l'annulation de tels travaux effectués sur un exercice antérieur.

(4) En recettes, sauf 1068.

(5) En recettes, détail du 138.

(6) A servir uniquement lorsque la collectivité effectue une dotation initiale en espèces au profit d'un service public non personnalisé qu'elle crée.

(7) Seul le total des opérations pour compte de tiers figure sur cet état (voir le détail en IV-B5).

(8) DI 040 = RF 042 ; RI 040 = DF 042 ; DI 041 = RI 041.

(9) Les comptes 15, 29, 39, 49 et 59 peuvent figurer dans le détail du chapitre si la collectivité a opté pour le régime des provisions budgétaires, conformément aux dispositions législatives et réglementaires applicables.

(10) Mettre le signe (-) en cas de déficit ou (+) en cas d'excédent.

(11) Le chapitre 204 « Subventions d'équipement versées » est un chapitre globalisé regroupant les comptes 204 et 2324.

II – PRESENTATION GENERALE

EQUILIBRE FINANCIER – FONCTIONNEMENT

SECTION DE FONCTIONNEMENT – REALISATIONS

(y compris les restes à réaliser et rattachements N-1)

MANDATS EMIS		TITRES EMIS	
OPERATIONS REELLES ET MIXTES			
011 Charges à caractère général (1)	6 585 230,91	70 Prod. services, domaine, ventes diverses	925 572,68
012 Charges de personnel et frais assimilés (1)	16 575 367,85	73 Impôts et taxes (sauf 731)	7 187 490,00
		731 Fiscalité locale	11 263 072,32
		74 Dotations et participations (1)	8 995 854,90
65 Autres charges de gestion courante (sauf 6586) (1)	2 235 339,44	75 Autres produits de gestion courante (1)	686 113,58
6586 Frais fonctionnement des groupes d'élus	0,00		
014 Atténuations de produits	0,00	013 Atténuations de charges (1)	254 967,07
016 APA	0,00	016 APA	0,00
017 RSA / Régularisations de RMI	0,00	017 RSA / Régularisations de RMI	0,00
Total dépenses de gestion des services	25 395 938,20	Total recettes de gestion des services	29 313 070,55
66 Charges financières	0,00	76 Produits financiers	8 104,00
67 Charges spécifiques (1)	9 772,00	77 Produits spécifiques (1)	34 777,70
68 Dotations aux provisions, dépréciations (semi-budgétaires) (1)	116 000,00	78 Reprises amort., dépréciations, prov. (semi-budgétaires) (1)	0,00
TOTAL DEPENSES REELLES ET MIXTES	I 25 521 710,20	TOTAL RECETTES REELLES ET MIXTES	II 29 355 952,25

OPERATIONS D'ORDRE (2)			
042 Opérations ordre transf. entre sections (3)	1 920 960,88	042 Opérations ordre transf. entre sections (3)	218,40
043 Opérations ordre intérieur de la section	0,00	043 Opérations ordre intérieur de la section	0,00
TOTAL DEPENSES D'ORDRE	III 1 920 960,88	TOTAL RECETTES D'ORDRE	IV 218,40

TOTAL DES DEPENSES DE L'EXERCICE	I + III	27 442 671,08	TOTAL DES RECETTES DE L'EXERCICE	II + IV	29 356 170,65
---	----------------	----------------------	---	----------------	----------------------

RESULTAT REPORTE DE N-1					
002 Résultat de fonctionnement reporté	V	0,00	002 Résultat de fonctionnement reporté	VI	1 391 560,41

TOTAL DES DEPENSES DE LA SECTION DE FONCTIONNEMENT	I + III + V	27 442 671,08	TOTAL DES RECETTES DE LA SECTION DE FONCTIONNEMENT	II + IV + VI	30 747 731,06
---	--------------------	----------------------	---	---------------------	----------------------

SOLDE D'EXECUTION (recettes – dépenses) (4)	3 305 059,98				
--	---------------------	--	--	--	--

(1) Hors dépenses et recettes imputées aux chapitres 016 et 017.

(2) DF 042 = RI 040 ; RF 042 = DI 040 ; DF 043 = RF 043.

(3) Les comptes 68 et 78 peuvent figurer dans le détail du chapitre si la collectivité a opté pour le régime des provisions budgétaires, conformément aux dispositions législatives et réglementaires applicables.

(4) Mettre le signe (-) en cas de déficit ou (+) en cas d'excédent.

II – PRESENTATION GENERALE

BALANCE GENERALE – DEPENSES

MANDATS EMIS (y compris sur les restes à réaliser N-1)

INVESTISSEMENT		Opérations réelles (1)	Opérations d'ordre (2)	TOTAL Réalisé
10	Dotations, fonds divers et réserves	0,00	0,00	0,00
13	Subventions d'investissement (3)	0,00	0,00	0,00
15	Provisions pour risques et charges (4)		0,00	0,00
16	Emprunts et dettes assimilées (sauf 1688 non budgétaire)	0,00	0,00	0,00
18	Cpte de liaison : affectation (BA,régie)	(7) 0,00		0,00
	Total des opérations d'équipement	1 526 977,56		1 526 977,56
19	Neutral. et régul. d'opérations		218,40	218,40
20	Immobilisations incorporelles (sauf 204) (3) (5)	299 112,32	0,00	299 112,32
204	Subventions d'équipement versées (3) (5) (10)	200 000,00	0,00	200 000,00
21	Immobilisations corporelles (3) (5)	2 109 419,95	0,00	2 109 419,95
22	Immobilisations reçues en affectation (3) (5)	(8) 0,00	0,00	0,00
23	Immobilisations en cours (sauf 2324) (3) (5)	0,00	0,00	0,00
018	RSA	0,00	0,00	0,00
26	Participations et créances rattachées	0,00	0,00	0,00
27	Autres immobilisations financières (3)	163 000,00	0,00	163 000,00
28	Amortissement des immobilisations (reprises)		0,00	0,00
29	Dépréciations des immobilisations (4)		0,00	0,00
39	Dépréciation des stocks et en-cours (4)		0,00	0,00
3...	Stocks et en-cours		0,00	0,00
198	Neutralisation des amortissements		0,00	0,00
45	Chapitres d'opérations pour compte de tiers (6)	0,00	0,00	0,00
481	Charges à rép. sur plusieurs exercices		0,00	0,00
49	Dépréciation des comptes de tiers (4)		0,00	0,00
59	Dépréciation des comptes financiers (4)		0,00	0,00
Dépenses d'investissement – Total		4 298 509,83	218,40	4 298 728,23

Pour information D 001 Solde d'exécution négatif reporté

0,00

FONCTIONNEMENT		Opérations réelles (1)	Opérations d'ordre (2)	TOTAL Réalisé
011	Charges à caractère général (9)	6 585 230,91		6 585 230,91
012	Charges de personnel et frais assimilés (9)	16 575 367,85		16 575 367,85
014	Atténuations de produits	0,00		0,00
016	APA	0,00		0,00
017	RSA / Régularisations de RMI	0,00		0,00
60	Achats et variation des stocks		0,00	0,00
65	Autres charges de gestion courante (sauf 6586) (9)	2 235 339,44	0,00	2 235 339,44
6586	Frais fonctionnement des groupes d'élus	0,00		0,00
66	Charges financières	0,00	0,00	0,00
67	Charges spécifiques (9)	9 772,00	10 818,40	20 590,40
68	Dot. aux amortissements et provisions (9)	116 000,00	1 910 142,48	2 026 142,48
71	Production stockée (ou déstockage)		0,00	0,00
Dépenses de fonctionnement – Total		25 521 710,20	1 920 960,88	27 442 671,08

Pour information D 002 Résultat négatif reporté

0,00

(1) Y compris les opérations relatives au rattachement et les opérations d'ordre semi-budgétaires.

(2) Voir la liste des opérations d'ordre de l'instruction budgétaire et comptable M. 57.

(3) Hors dépenses imputées au chapitre 018.

(4) Ces chapitres ne sont à renseigner que si la collectivité applique le régime des provisions budgétaires, conformément aux dispositions législatives et réglementaires applicables.

(5) Hors chapitres opérations.

(6) Seul le total des opérations pour compte de tiers figure sur cet état (voir le détail en IV-B5).

(7) A utiliser uniquement dans le cas où la collectivité effectuerait une dotation initiale au profit d'un service public doté de la seule autonomie financière.

(8) A utiliser uniquement dans le cas où la collectivité effectuerait des dépenses sur des biens affectés.

(9) Hors dépenses imputées aux chapitres 016 et 017.

(10) Le chapitre 204 « Subventions d'équipement versées » est un chapitre globalisé regroupant les comptes 204 et 2324.

II – PRESENTATION GENERALE

BALANCE GENERALE – RECETTES

TITRES EMIS (y compris les restes à réaliser sur N-1)

INVESTISSEMENT		Opérations réelles (1)	Opérations d'ordre (2)	TOTAL Réalisé
10	Dotations, fonds divers et réserves (sauf 1068)	534 560,88	0,00	534 560,88
13	Subventions d'investissement (reçues) (3)	201 260,40	0,00	201 260,40
15	Provisions pour risques et charges (4)		0,00	0,00
16	Emprunts et dettes assimilées (sauf 1688 non budgétaire)	0,00	0,00	0,00
18	Cpte de liaison : affectation (BA,régie)	(6) 0,00		0,00
19	Neutral. et régul. d'opérations		3 000,00	3 000,00
20	Immobilisations incorporelles (sauf 204) (3)	0,00	0,00	0,00
204	Subventions d'équipement versées (3) (9)	0,00	0,00	0,00
21	Immobilisations corporelles (3)	0,00	7 818,40	7 818,40
22	Immobilisations reçues en affectation (3)	(7) 0,00	0,00	0,00
23	Immobilisations en cours (sauf 2324) (3)	0,00	0,00	0,00
018	RSA	0,00	0,00	0,00
26	Participations et créances rattachées	0,00	0,00	0,00
27	Autres immobilisations financières (3)	0,00	0,00	0,00
28	Amortissement des immobilisations		1 910 142,48	1 910 142,48
29	Dépréciations des immobilisations (4)		0,00	0,00
39	Dépréciation des stocks et en-cours (4)		0,00	0,00
3...	Stocks et en-cours		0,00	0,00
45	Chapitres d'opérations pour compte de tiers (5)	0,00	0,00	0,00
481	Charges à rép. sur plusieurs exercices		0,00	0,00
49	Dépréciation des comptes de tiers (4)		0,00	0,00
59	Dépréciation des comptes financiers (4)		0,00	0,00
Recettes d'investissement – Total		735 821,28	1 920 960,88	2 656 782,16

1068 Excédent de fonctionnement capitalisé N-1

1 300 000,00

Pour information R001 Solde d'exécution positif reporté

820 556,38

FONCTIONNEMENT		Opérations réelles (1)	Opérations d'ordre (2)	TOTAL Réalisé
013	Atténuations de charges (8)	254 967,07		254 967,07
016	APA	0,00		0,00
017	RSA / Régularisations de RMI	0,00		0,00
60	Achats et variation des stocks		0,00	0,00
70	Prod. services, domaine, ventes diverses	925 572,68		925 572,68
71	Production stockée (ou déstockage)		0,00	0,00
72	Production immobilisée		0,00	0,00
73	Impôts et taxes (sauf 731)	7 187 490,00		7 187 490,00
731	Fiscalité locale	11 263 072,32		11 263 072,32
74	Dotations et participations (8)	8 995 854,90		8 995 854,90
75	Autres produits de gestion courante (8)	686 113,58	0,00	686 113,58
76	Produits financiers	8 104,00	0,00	8 104,00
77	Produits spécifiques (8)	34 777,70	218,40	34 996,10
78	Reprise sur amortissements et provisions (8)	0,00	0,00	0,00
79	Transferts de charges		0,00	0,00
Recettes de fonctionnement – Total		29 355 952,25	218,40	29 356 170,65

Pour information R002 Résultat positif reporté

1 391 560,41

(1) Y compris les opérations relatives au rattachement et les opérations d'ordre semi-budgétaires.

(2) Voir la liste des opérations d'ordre de l'instruction budgétaire et comptable M. 57.

(3) Hors recettes imputées au chapitre 018.

(4) Ces chapitres ne sont à renseigner que si la collectivité applique le régime des provisions budgétaires, conformément aux dispositions législatives et réglementaires applicables.

(5) Seul le total des opérations pour compte de tiers figure sur cet état (voir le détail en IV-B5).

(6) A utiliser uniquement dans le cas où la collectivité effectuerait une dotation initiale au profit d'un service public doté de la seule autonomie financière.

(7) A utiliser uniquement dans le cas où la collectivité effectuerait des dépenses sur des biens affectés.

(8) Hors recettes imputées aux chapitres 016 et 017.

(9) Le chapitre 204 « Subventions d'équipement versées » est un chapitre globalisé regroupant les comptes 204 et 2324.

Envoyé en préfecture le 04/04/2023
Reçu en préfecture le 04/04/2023
Publié le
ID : 069-216900910-20230331-DEL20230331_5-DE



III – ADOPTION DU CA

SECTION D'INVESTISSEMENT – VUE D'ENSEMBLE – DEPENSES

Chapitre		Crédits ouverts (BP + DM + RAR N-1)	Réalizations Mandats émis	Restes à réaliser au 31/12 (1)	Crédits sans emploi (2)	Pour information, réalisations gérées dans le cadre d'une AP	Pour information, réalisations gérées hors AP
TOTAL		9 199 949,55	4 298 728,23	1 699 638,93	3 201 582,39	1 526 977,56	2 771 750,67
018	RSA	0,00	0,00	0,00	0,00	0,00	0,00
20	Immobilisations incorporelles (sauf 204)	615 012,00	299 112,32	107 244,55	208 655,13	0,00	299 112,32
204	Subventions d'équipement versées (7)	300 000,00	200 000,00	32 733,74	67 266,26	0,00	200 000,00
21	Immobilisations corporelles	4 076 096,58	2 109 419,95	1 559 660,64	407 015,99	0,00	2 109 419,95
22	Immobilisations reçues en affectation	0,00	0,00	0,00	0,00	0,00	0,00
23	Immobilisations en cours (sauf 2324)	0,00	0,00	0,00	0,00	0,00	0,00
	Total des opérations d'équipement (3)	3 192 840,97	1 526 977,56	0,00	1 665 863,41	1 526 977,56	0,00
Total des dépenses d'équipement		8 183 949,55	4 135 509,83	1 699 638,93	2 348 800,79	1 526 977,56	2 608 532,27
10	Dotations, fonds divers et réserves	0,00	0,00	0,00	0,00		0,00
13	Subventions d'investissement	0,00	0,00	0,00	0,00		0,00
16	Emprunts et dettes assimilées (sauf 1688 non budgétaire)	0,00	0,00	0,00	0,00		0,00
18	Cpte de liaison : affectation (BA,régie)	0,00	0,00	0,00	0,00		0,00
26	Participations et créances rattachées	0,00	0,00	0,00	0,00	0,00	0,00
27	Autres immobilisations financières	166 000,00	163 000,00	0,00	3 000,00	0,00	163 000,00
Total des dépenses financières		166 000,00	163 000,00	0,00	3 000,00	0,00	163 000,00
45	Chapitres d'opérations pour compte de tiers (4)	0,00	0,00	0,00	0,00	0,00	0,00
Total des dépenses réelles		8 349 949,55	4 298 509,83	1 699 638,93	2 351 800,79	1 526 977,56	2 771 532,27
040	Opérations ordre transf. entre sections (5)	250 000,00	218,40		249 781,60		218,40
041	Opérations patrimoniales (6)	600 000,00	0,00		600 000,00		0,00
Total des dépenses d'ordre		850 000,00	218,40		849 781,60		218,40
Pour information : D001 Solde d'exécution négatif reporté		0,00					
Total des dépenses d'investissement cumulées		9 199 949,55	4 298 728,23	1 699 638,93	3 201 582,39	1 526 977,56	2 771 750,67

(1) Dépenses engagées non mandatées.

(2) Crédits sans emploi = crédits ouverts - réalisations - RAR au 31/12.

(3) Voir l'état III-A2.1 pour le détail des opérations d'équipement.

- (4) Voir l'état IV-B5 pour le détail des opérations pour compte de tiers.
- (5) Cf. définition du chapitre des opérations d'ordre (*DI 040 = RF 042*).
- (6) Cf. définition du chapitre des opérations d'ordre (*DI 041 = RI 041*).
- (7) Le chapitre 204 « Subventions d'équipement versées » est un chapitre globalisé regroupant les comptes 204 et 2324.

Envoyé en préfecture le 04/04/2023

Reçu en préfecture le 04/04/2023

Publié le



ID : 069-216900910-20230331-DEL20230331_5-DE

III – ADOPTION DU CA

SECTION D'INVESTISSEMENT – VUE D'ENSEMBLE – RECETTES

A

Chapitre		Crédits ouverts (BP + DM + RAR N-1)	Réalizations Titres émis	Restes à réaliser au 31/12 (1)	Crédits sans emploi (2)
TOTAL		9 004 050,00	3 956 782,16	0,00	5 047 267,84
018	RSA	0,00	0,00	0,00	0,00
13	Subventions d'investissement (hors 138)	1 899 050,00	201 260,40	0,00	1 697 789,60
16	Emprunts et dettes assimilées (hors 16449, 165, 166 et 1688 non budgétaire)	0,00	0,00	0,00	0,00
20	Immobilisations incorporelles (sauf 204)	0,00	0,00	0,00	0,00
204	Subventions d'équipement versées (9)	0,00	0,00	0,00	0,00
21	Immobilisations corporelles	0,00	0,00	0,00	0,00
22	Immobilisations reçues en affectation	0,00	0,00	0,00	0,00
23	Immobilisations en cours (sauf 2324)	0,00	0,00	0,00	0,00
Total des recettes d'équipement		1 899 050,00	201 260,40	0,00	1 697 789,60
10	Dotations, fonds divers et réserves	2 600 000,00	1 834 560,88	0,00	765 439,12
138	Autres subventions invest. non transf.	0,00	0,00	0,00	0,00
16	Emprunts et dettes assimilées (16449, 165 et 166)	0,00	0,00	0,00	0,00
18	Cpte de liaison : affectation (BA,régie)	0,00	0,00	0,00	0,00
26	Participations et créances rattachées	0,00	0,00	0,00	0,00
27	Autres immobilisations financières	0,00	0,00	0,00	0,00
024	Produits des cessions d'immobilisations	505 000,00		0,00	
Total des recettes financières		3 105 000,00	1 834 560,88	0,00	1 270 439,12
45	Chapitres d'opérations pour compte de tiers (3)	0,00	0,00	0,00	0,00
Total des recettes réelles		5 004 050,00	2 035 821,28	0,00	2 968 228,72
021	Virement de la section de fonctionnement (4)	1 100 000,00			
040	Opérations ordre transf. entre sections (5) (6) (7)	2 300 000,00	1 920 960,88		379 039,12
041	Opérations patrimoniales (8)	600 000,00	0,00		600 000,00
Total des recettes d'ordre		4 000 000,00	1 920 960,88		2 079 039,12
Pour information : R001 Solde d'exécution positif reporté		820 556,38			
Total des recettes d'investissement cumulées		9 824 606,38	4 777 338,54	0,00	5 047 267,84

(1) Recettes justifiées non titrées.

(2) Crédits sans emploi = crédits ouverts - réalisations - RAR au 31/12.

(3) Voir l'état IV-B5 pour le détail des opérations pour compte de tiers.

(4) Pour mémoire, crédits ouverts au budget mais ne faisant pas l'objet d'émission de titres (opérations sans réalisation).

(5) Cf. définition du chapitre des opérations d'ordre (DI 040 = RF 042).

(6) Les comptes 15, 29, 39, 49 et 59 peuvent figurer dans le détail du chapitre si la collectivité a opté pour le régime des provisions budgétaires, conformément aux dispositions législatives et réglementaires applicables.

(7) Aucune prévision budgétaire ne doit figurer à l'article 192 (cf. chapitre 024 « produit des cessions d'immobilisations »).

(8) Cf. définition du chapitre des opérations d'ordre (DI 041 = RI 041).

(9) Le chapitre 204 « Subventions d'équipement versées » est un chapitre globalisé regroupant les comptes 204 et 2324.

III – ADOPTION DU CA

SECTION D'INVESTISSEMENT – DEPENSES – DETAIL PAR ARTICLE

Chap. / art. (1)		Crédits ouverts (BP + DM + RAR N-1)	Réalisations Mandats émis	Restes à réaliser au 31/12 (2)	Crédits sans emploi (3)	Pour information, réalisations gérées dans le cadre d'une AP	Pour information, réalisations gérées hors AP
TOTAL		9 199 949,55	4 298 728,23	1 699 638,93	3 201 582,39	1 526 977,56	2 771 750,67
018	RSA	0,00	0,00	0,00	0,00	0,00	0,00
20	Immobilisations incorporelles (sauf 204)	615 012,00	299 112,32	107 244,55	208 655,13	0,00	299 112,32
2031	Frais d'études	505 000,00	294 272,72	107 244,55	103 482,73	0,00	294 272,72
2051	Concessions, droits similaires	110 012,00	4 839,60	0,00	105 172,40	0,00	4 839,60
204	Subventions d'équipement versées (9)	300 000,00	200 000,00	32 733,74	67 266,26	0,00	200 000,00
2041512	Subv. Grpt : Bâtiments, installations	300 000,00	0,00	32 733,74	267 266,26	0,00	0,00
2041582	Autres grpts - Bâtiments et installat°	0,00	200 000,00	0,00	-200 000,00	0,00	200 000,00
21	Immobilisations corporelles	4 076 096,58	2 109 419,95	1 559 660,64	407 015,99	0,00	2 109 419,95
2112	Terrains de voirie	250 000,00	115 125,50	54 894,00	79 980,50	0,00	115 125,50
2113	Terrains aménagés autres que voirie	360 000,00	224 041,82	2 772,12	133 186,06	0,00	224 041,82
2115	Terrains bâtis	0,00	14 538,33	0,00	-14 538,33	0,00	14 538,33
2118	Autres terrains	130 000,00	22 745,75	0,00	107 254,25	0,00	22 745,75
2121	Plantations d'arbres et d'arbustes	0,00	0,00	32 638,10	-32 638,10	0,00	0,00
2128	Autres agencements et aménagements	60 000,00	0,00	168 015,05	-108 015,05	0,00	0,00
21311	Bâtiments administratifs	0,00	110 746,49	0,00	-110 746,49	0,00	110 746,49
21312	Bâtiments scolaires	42 000,00	330 897,05	253 603,65	-542 500,70	0,00	330 897,05
21314	Bâtiments culturels et sportifs	481 000,00	17 530,81	141 388,47	322 080,72	0,00	17 530,81
21318	Autres bâtiments publics	1 147 470,58	320 009,65	200 005,93	627 455,00	0,00	320 009,65
21321	Immeubles de rapport	0,00	0,00	16 606,72	-16 606,72	0,00	0,00
21351	Bâtiments publics	0,00	0,00	119 760,00	-119 760,00	0,00	0,00
2138	Autres constructions	30 000,00	34 307,02	0,00	-4 307,02	0,00	34 307,02
2151	Réseaux de voirie	0,00	0,00	64 104,00	-64 104,00	0,00	0,00
21534	Réseaux d'électrification	30 000,00	9 859,33	8 970,00	11 170,67	0,00	9 859,33
21538	Autres réseaux	600 000,00	0,00	0,00	600 000,00	0,00	0,00
2158	Autres inst.,matériel,outil. techniques	50 000,00	94 579,43	168 040,05	-212 619,48	0,00	94 579,43
21611	Biens sous-jacents	97 895,00	0,00	0,00	97 895,00	0,00	0,00
21621	Biens sous-jacents	60 000,00	1 200,00	2 800,00	56 000,00	0,00	1 200,00
2181	Install. générales, agencements	95 000,00	11 776,80	11 737,20	71 486,00	0,00	11 776,80
21828	Autres matériels de transport	176 000,00	162 339,88	89 707,18	-76 047,06	0,00	162 339,88
21838	Autre matériel informatique	113 350,00	305 496,57	105 620,37	-297 766,94	0,00	305 496,57
21841	Matériel de bureau et mobilier scolaire	35 162,00	37 145,74	0,00	-1 983,74	0,00	37 145,74
21848	Autres matériels de bureau et mobiliers	105 000,00	107 496,61	18 359,50	-20 856,11	0,00	107 496,61
2185	Matériel de téléphonie	0,00	17 079,43	288,70	-17 368,13	0,00	17 079,43
2188	Autres immobilisations corporelles	213 219,00	172 503,74	100 349,60	-59 634,34	0,00	172 503,74
22	Immobilisations reçues en affectation	0,00	0,00	0,00	0,00	0,00	0,00

S10

Chap. / art. (1)		Crédits ouverts (BP + DM + RAR N-1)	Réalisations Mandats émis	Restes à réaliser au 31/12 (2)	Crédits sans emploi (3)	Pour réalisation, dans le cadre d'une AP	Pour information, réalisations gérées hors AP
23	Immobilisations en cours (sauf 2324)	0,00	0,00	0,00	0,00	0,00	0,00
	Total des opérations d'équipement (4)	3 192 840,97	1 526 977,56	0,00	1 665 863,41	1 526 977,56	0,00
Total des dépenses d'équipement		8 183 949,55	4 135 509,83	1 699 638,93	2 348 800,79	1 526 977,56	2 608 532,27
10	Dotations, fonds divers et réserves	0,00	0,00	0,00	0,00		0,00
13	Subventions d'investissement	0,00	0,00	0,00	0,00		0,00
16	Emprunts et dettes assimilées (sauf le 1688 non budgétaire)	0,00	0,00	0,00	0,00		0,00
18	Cpte de liaison : affectation (BA,régie)	0,00	0,00	0,00	0,00		0,00
26	Participations et créances rattachées	0,00	0,00	0,00	0,00	0,00	0,00
27	Autres immobilisations financières	166 000,00	163 000,00	0,00	3 000,00	0,00	163 000,00
275	Dépôts et cautionnements versés	166 000,00	163 000,00	0,00	3 000,00	0,00	163 000,00
Total des dépenses financières		166 000,00	163 000,00	0,00	3 000,00	0,00	163 000,00
45...	Opérations pour compte de tiers (5)	0,00	0,00	0,00	0,00	0,00	0,00
Total des dépenses réelles		8 349 949,55	4 298 509,83	1 699 638,93	2 351 800,79	1 526 977,56	2 771 532,27
040	Opérations ordre transf. entre sections (6)	250 000,00	218,40		249 781,60		218,40
	Reprise sur autofinancement antérieur	250 000,00	218,40		249 781,60		218,40
13938	Autres fonds équip. transférables	250 000,00	0,00		250 000,00		0,00
192	Plus ou moins-values sur cession immo.	0,00	218,40		-218,40		218,40
	Charges transférées (7)	0,00	0,00		0,00		0,00
041	Opérations patrimoniales (8)	600 000,00	0,00		600 000,00		0,00
2313	Constructions	600 000,00	0,00		600 000,00		0,00
Total des dépenses d'ordre		850 000,00	218,40		849 781,60		218,40

(1) Détailler les articles conformément au plan de comptes.

(2) Dépenses engagées non mandatées.

(3) Crédits sans emploi = crédits ouverts – réalisations – RAR au 31/12.

(4) Voir état III-A2.1 pour le détail des opérations d'équipement.

(5) Il y a autant de ligne que d'opération pour compte de tiers.

(6) Cf. définition du chapitre des opérations d'ordre (DI 040 = RF 042).

(7) Aucune prévision budgétaire ne doit figurer à l'article 192 (cf. chapitre 024 « produit des cessions d'immobilisations »).

(8) Cf. définition du chapitre des opérations d'ordre (DI 041 = RI 041).

(9) Le chapitre 204 « Subventions d'équipement versées » est un chapitre globalisé regroupant les comptes 204 et 2324.

III – ADOPTION DU CA

SECTION D'INVESTISSEMENT – VUE D'ENSEMBLE DES OPERATIONS D'EQUIPEMENT

Vue d'ensemble des chapitres des opérations d'équipement

N° Opération	Libellé de l'opération	N° AP (1)	Crédits ouverts (BP + DM + RAR N-1)	Réalisations Mandats émis	Restes à réaliser au 31/12 (2)	Crédits sans emploi (3)	Cumul des réalisations	Pour information, réalisations gérées dans le cadre d'une AP	Pour information, réalisations gérées hors AP
TOTAL			3 192 840,97	1 526 977,56	0,00	1 665 863,41	10 491 360,59	1 526 977,56	0,00
1108	RESTRUCTURATION CENTRE NAUTIQUE	1108	1 500 000,00	1 199 042,41	0,00	300 957,59	2 272 004,53	1 199 042,41	0,00
1501	CONSTRUCTION NOUVEAU GROUPE SCOLAIRE FREYDIERE	GS1	65 832,85	27 152,21	0,00	38 680,64	5 507 319,36	27 152,21	0,00
181	RENOVATION DES VITRAUX DE L'EGLISE SAINT NICOLAS	181	142 008,12	27 459,08	0,00	114 549,04	186 442,85	27 459,08	0,00
2101	CENTRE COMMERCIAL DES VERNES	2101	1 480 000,00	273 323,86	0,00	1 206 676,14	610 408,56	273 323,86	0,00
271	REHABILITATION DE LA SALLE GEORGES BRASSENS	271	5 000,00	0,00	0,00	5 000,00	1 920 969,40	0,00	0,00

(1) Colonne à renseigner uniquement lorsque l'opération d'équipement est afférente à une AP.

(2) Dépenses engagées non mandatées.

(3) Crédits sans emploi = crédits ouverts – réalisations – RAR au 31/12.

III – ADOPTION DU CA**SECTION D'INVESTISSEMENT – DETAIL DES OPERATIONS D'EQUIPEMENT****(1) CHAPITRE DES OPERATIONS D'EQUIPEMENT N° : 1108
LIBELLE : RESTRUCTURATION CENTRE NAUTIQUE
AFFERENT A L'AUTORISATION DE PROGRAMME : 1108****DEPENSES**

Chap./ art. (2)	Libellé	Crédits ouverts (BP + DM + RAR N-1)	Réalisations Mandats émis	Restes à réaliser au 31/12 (3)	Crédits sans emploi (4)	Pour information, cumul des réalisations (5)
DEPENSES		1 500 000,00	A1 1 199 042,41	0,00	300 957,59	A2 2 272 004,53
20	Immobilisations incorporelles (sauf 204)	0,00	0,00	0,00	0,00	0,00
204	Subventions d'équipement versées (9)	0,00	0,00	0,00	0,00	0,00
21	Immobilisations corporelles	3 100,00	0,00	0,00	3 100,00	0,00
2188	Autres immobilisations corporelles	3 100,00	0,00	0,00	3 100,00	0,00
22	Immobilisations reçues en affectation	0,00	0,00	0,00	0,00	0,00
23	Immobilisations en cours(sauf 2324)	1 496 900,00	1 199 042,41	0,00	297 857,59	2 272 004,53
2313	Constructions	1 496 900,00	1 199 042,41	0,00	297 857,59	2 272 004,53

FINANCEMENT EXTERNE (pour information)

Chap./ art. (2)	Libellé	Crédits ouverts (BP + DM + RAR N-1)	Réalisations Titres émis	Restes à réaliser au 31/12 (3)	Crédits sans emploi (4)	Pour information, cumul des réalisations (5)
TOTAL RECETTES AFFECTEES (6)		0,00	B1 0,00	0,00	0,00	B2 0,00
13	Subventions d'investissement (reçues) (sauf le 138)	0,00	0,00	0,00	0,00	0,00
16	Emprunts et dettes assimilées (7)	0,00	0,00	0,00	0,00	0,00
20	Immobilisations incorporelles (sauf 204)	0,00	0,00	0,00	0,00	0,00
204	Subventions d'équipement versées (9)	0,00	0,00	0,00	0,00	0,00
21	Immobilisations corporelles	0,00	0,00	0,00	0,00	0,00
22	Immobilisations reçues en affectation	0,00	0,00	0,00	0,00	0,00
23	Immobilisations en cours (sauf 2324)	0,00	0,00	0,00	0,00	0,00

Solde du financement	Pour l'exercice	En cumulé
Recettes – Dépenses (8)	B1 - A1 -1 199 042,41	B2 - A2 -2 272 004,53

(1) Ouvrir une page par chapitre d'opération.

(2) Détailler les articles utilisés conformément au plan de comptes.

(3) Dépenses engagées non mandatées ou recettes justifiées non titrées.

(4) Crédits sans emploi = crédits ouverts – réalisations – RAR au 31/12.

(5) Réalisations antérieures + réalisations de l'exercice.

(6) Exceptionnellement, les comptes 20, 204, 21, 22 et 23 sont en recettes réelles en cas de réduction ou d'annulation de mandats donnant lieu à reversement.

(7) Sauf 165, 166 et 16449.

(8) Indiquer le signe algébrique.

(9) Le chapitre 204 « Subventions d'équipement versées » est un chapitre globalisé regroupant les comptes 204 et 2324.

III – ADOPTION DU CA
SECTION D'INVESTISSEMENT – DETAIL DES OPERATIONS D'EQUIPEMENT

(1) CHAPITRE DES OPERATIONS D'EQUIPEMENT N° : 1501
LIBELLE : CONSTRUCTION NOUVEAU GROUPE SCOLAIRE FREYDIERE
AFFERENT A L'AUTORISATION DE PROGRAMME : GS1

DEPENSES

Chap./ art. (2)	Libellé	Crédits ouverts (BP + DM + RAR N-1)	Réalisations Mandats émis	Restes à réaliser au 31/12 (3)	Crédits sans emploi (4)	Pour information, cumul des réalisations (5)
DEPENSES		65 832,85	27 152,21	0,00	38 680,64	5 507 319,36
20	Immobilisations incorporelles (sauf 204)	0,00	0,00	0,00	0,00	0,00
204	Subventions d'équipement versées (9)	0,00	0,00	0,00	0,00	0,00
21	Immobilisations corporelles	0,00	0,00	0,00	0,00	9 099,05
21841	Matériel de bureau et mobilier scolaire	0,00	0,00	0,00	0,00	9 099,05
22	Immobilisations reçues en affectation	0,00	0,00	0,00	0,00	0,00
23	Immobilisations en cours(sauf 2324)	65 832,85	27 152,21	0,00	38 680,64	5 498 220,31
2313	Constructions	65 832,85	27 152,21	0,00	38 680,64	5 498 220,31

FINANCEMENT EXTERNE (pour information)

Chap./ art. (2)	Libellé	Crédits ouverts (BP + DM + RAR N-1)	Réalisations Titres émis	Restes à réaliser au 31/12 (3)	Crédits sans emploi (4)	Pour information, cumul des réalisations (5)
TOTAL RECETTES AFFECTEES (6)		0,00	0,00	0,00	0,00	0,00
13	Subventions d'investissement (reçues) (sauf le 138)	0,00	0,00	0,00	0,00	0,00
16	Emprunts et dettes assimilées (7)	0,00	0,00	0,00	0,00	0,00
20	Immobilisations incorporelles (sauf 204)	0,00	0,00	0,00	0,00	0,00
204	Subventions d'équipement versées (9)	0,00	0,00	0,00	0,00	0,00
21	Immobilisations corporelles	0,00	0,00	0,00	0,00	0,00
22	Immobilisations reçues en affectation	0,00	0,00	0,00	0,00	0,00
23	Immobilisations en cours (sauf 2324)	0,00	0,00	0,00	0,00	0,00

Solde du financement		Pour l'exercice		En cumulé	
Recettes – Dépenses (8)		B1 - A1	-27 152,21	B2 - A2	-5 507 319,36

(1) Ouvrir une page par chapitre d'opération.

(2) Détailler les articles utilisés conformément au plan de comptes.

(3) Dépenses engagées non mandatées ou recettes justifiées non titrées.

(4) Crédits sans emploi = crédits ouverts – réalisations – RAR au 31/12.

(5) Réalisations antérieures + réalisations de l'exercice.

(6) Exceptionnellement, les comptes 20, 204, 21, 22 et 23 sont en recettes réelles en cas de réduction ou d'annulation de mandats donnant lieu à reversement.

(7) Sauf 165, 166 et 16449.

(8) Indiquer le signe algébrique.

(9) Le chapitre 204 « Subventions d'équipement versées » est un chapitre globalisé regroupant les comptes 204 et 2324.

III – ADOPTION DU CA
SECTION D'INVESTISSEMENT – DETAIL DES OPERATIONS D'EQUIPEMENT

(1) CHAPITRE DES OPERATIONS D'EQUIPEMENT N° : 181
LIBELLE : RENOVATION DES VITRAUX DE L'EGLISE SAINT NICOLAS
AFFERENT A L'AUTORISATION DE PROGRAMME : 181

DEPENSES

Chap./ art. (2)	Libellé	Crédits ouverts (BP + DM + RAR N-1)	Réalisations Mandats émis	Restes à réaliser au 31/12 (3)	Crédits sans emploi (4)	Pour information, cumul des réalisations (5)
DEPENSES		142 008,12	A1 27 459,08	0,00	114 549,04	A2 186 442,85
20	Immobilisations incorporelles (sauf 204)	0,00	0,00	0,00	0,00	0,00
204	Subventions d'équipement versées (9)	0,00	0,00	0,00	0,00	0,00
21	Immobilisations corporelles	0,00	0,00	0,00	0,00	0,00
22	Immobilisations reçues en affectation	0,00	0,00	0,00	0,00	0,00
23	Immobilisations en cours (sauf 2324)	142 008,12	27 459,08	0,00	114 549,04	186 442,85
2313	Constructions	142 008,12	27 459,08	0,00	114 549,04	186 442,85

FINANCEMENT EXTERNE (pour information)

Chap./ art. (2)	Libellé	Crédits ouverts (BP + DM + RAR N-1)	Réalisations Titres émis	Restes à réaliser au 31/12 (3)	Crédits sans emploi (4)	Pour information, cumul des réalisations (5)
TOTAL RECETTES AFFECTEES (6)		0,00	B1 0,00	0,00	0,00	B2 0,00
13	Subventions d'investissement (reçues) (sauf le 138)	0,00	0,00	0,00	0,00	0,00
16	Emprunts et dettes assimilées (7)	0,00	0,00	0,00	0,00	0,00
20	Immobilisations incorporelles (sauf 204)	0,00	0,00	0,00	0,00	0,00
204	Subventions d'équipement versées (9)	0,00	0,00	0,00	0,00	0,00
21	Immobilisations corporelles	0,00	0,00	0,00	0,00	0,00
22	Immobilisations reçues en affectation	0,00	0,00	0,00	0,00	0,00
23	Immobilisations en cours (sauf 2324)	0,00	0,00	0,00	0,00	0,00

Solde du financement	Pour l'exercice	En cumulé
Recettes – Dépenses (8)	B1 - A1 -27 459,08	B2 - A2 -186 442,85

(1) Ouvrir une page par chapitre d'opération.

(2) Détailler les articles utilisés conformément au plan de comptes.

(3) Dépenses engagées non mandatées ou recettes justifiées non titrées.

(4) Crédits sans emploi = crédits ouverts – réalisations – RAR au 31/12.

(5) Réalisations antérieures + réalisations de l'exercice.

(6) Exceptionnellement, les comptes 20, 204, 21, 22 et 23 sont en recettes réelles en cas de réduction ou d'annulation de mandats donnant lieu à reversement.

(7) Sauf 165, 166 et 16449.

(8) Indiquer le signe algébrique.

(9) Le chapitre 204 « Subventions d'équipement versées » est un chapitre globalisé regroupant les comptes 204 et 2324.

III – ADOPTION DU CA
SECTION D'INVESTISSEMENT – DETAIL DES OPERATIONS D'EQUIPEMENT

(1) CHAPITRE DES OPERATIONS D'EQUIPEMENT N° : 2101
LIBELLE : CENTRE COMMERCIAL DES VERNES
AFFERENT A L'AUTORISATION DE PROGRAMME : 2101

DEPENSES

Chap./ art. (2)	Libellé	Crédits ouverts (BP + DM + RAR N-1)	Réalisations Mandats émis	Restes à réaliser au 31/12 (3)	Crédits sans emploi (4)	Pour information, cumul des réalisations (5)
DEPENSES		1 480 000,00	273 323,86	0,00	1 206 676,14	610 408,56
20	Immobilisations incorporelles (sauf 204)	200 000,00	63 113,79	0,00	136 886,21	400 198,49
2031	Frais d'études	200 000,00	63 113,79	0,00	136 886,21	400 198,49
204	Subventions d'équipement versées (9)	0,00	0,00	0,00	0,00	0,00
21	Immobilisations corporelles	0,00	0,00	0,00	0,00	0,00
22	Immobilisations reçues en affectation	0,00	0,00	0,00	0,00	0,00
23	Immobilisations en cours(sauf 2324)	1 280 000,00	210 210,07	0,00	1 069 789,93	210 210,07
2313	Constructions	1 280 000,00	210 210,07	0,00	1 069 789,93	210 210,07

FINANCEMENT EXTERNE (pour information)

Chap./ art. (2)	Libellé	Crédits ouverts (BP + DM + RAR N-1)	Réalisations Titres émis	Restes à réaliser au 31/12 (3)	Crédits sans emploi (4)	Pour information, cumul des réalisations (5)
TOTAL RECETTES AFFECTEES (6)		0,00	0,00	0,00	0,00	0,00
13	Subventions d'investissement (reçues) (sauf le 138)	0,00	0,00	0,00	0,00	0,00
16	Emprunts et dettes assimilées (7)	0,00	0,00	0,00	0,00	0,00
20	Immobilisations incorporelles (sauf 204)	0,00	0,00	0,00	0,00	0,00
204	Subventions d'équipement versées (9)	0,00	0,00	0,00	0,00	0,00
21	Immobilisations corporelles	0,00	0,00	0,00	0,00	0,00
22	Immobilisations reçues en affectation	0,00	0,00	0,00	0,00	0,00
23	Immobilisations en cours (sauf 2324)	0,00	0,00	0,00	0,00	0,00

Solde du financement		Pour l'exercice		En cumulé	
Recettes – Dépenses (8)		B1 - A1	-273 323,86	B2 - A2	-610 408,56

(1) Ouvrir une page par chapitre d'opération.

(2) Détailler les articles utilisés conformément au plan de comptes.

(3) Dépenses engagées non mandatées ou recettes justifiées non titrées.

(4) Crédits sans emploi = crédits ouverts – réalisations – RAR au 31/12.

(5) Réalisations antérieures + réalisations de l'exercice.

(6) Exceptionnellement, les comptes 20, 204, 21, 22 et 23 sont en recettes réelles en cas de réduction ou d'annulation de mandats donnant lieu à reversement.

(7) Sauf 165, 166 et 16449.

(8) Indiquer le signe algébrique.

(9) Le chapitre 204 « Subventions d'équipement versées » est un chapitre globalisé regroupant les comptes 204 et 2324.

III – ADOPTION DU CA
SECTION D'INVESTISSEMENT – DETAIL DES OPERATIONS D'EQUIPEMENT

(1) CHAPITRE DES OPERATIONS D'EQUIPEMENT N° : 271
LIBELLE : REHABILITATION DE LA SALLE GEORGES BRASSENS
AFFERENT A L'AUTORISATION DE PROGRAMME : 271

DEPENSES

Chap./ art. (2)	Libellé	Crédits ouverts (BP + DM + RAR N-1)	Réalisations Mandats émis	Restes à réaliser au 31/12 (3)	Crédits sans emploi (4)	Pour information, cumul des réalisations (5)
DEPENSES		5 000,00	A1 0,00	0,00	5 000,00	A2 1 915 185,29
20	Immobilisations incorporelles (sauf 204)	0,00	0,00	0,00	0,00	0,00
204	Subventions d'équipement versées (9)	0,00	0,00	0,00	0,00	0,00
21	Immobilisations corporelles	0,00	0,00	0,00	0,00	24 228,02
21532	Réseaux d'alerte	0,00	0,00	0,00	0,00	7 248,24
2188	Autres immobilisations corporelles	0,00	0,00	0,00	0,00	16 979,78
22	Immobilisations reçues en affectation	0,00	0,00	0,00	0,00	0,00
23	Immobilisations en cours (sauf 2324)	5 000,00	0,00	0,00	5 000,00	1 890 957,27
2313	Constructions	5 000,00	0,00	0,00	5 000,00	1 890 957,27

FINANCEMENT EXTERNE (pour information)

Chap./ art. (2)	Libellé	Crédits ouverts (BP + DM + RAR N-1)	Réalisations Titres émis	Restes à réaliser au 31/12 (3)	Crédits sans emploi (4)	Pour information, cumul des réalisations (5)
TOTAL RECETTES AFFECTEES (6)		0,00	B1 0,00	0,00	0,00	B2 0,00
13	Subventions d'investissement (reçues) (sauf le 138)	0,00	0,00	0,00	0,00	0,00
16	Emprunts et dettes assimilées (7)	0,00	0,00	0,00	0,00	0,00
20	Immobilisations incorporelles (sauf 204)	0,00	0,00	0,00	0,00	0,00
204	Subventions d'équipement versées (9)	0,00	0,00	0,00	0,00	0,00
21	Immobilisations corporelles	0,00	0,00	0,00	0,00	0,00
22	Immobilisations reçues en affectation	0,00	0,00	0,00	0,00	0,00
23	Immobilisations en cours (sauf 2324)	0,00	0,00	0,00	0,00	0,00

Solde du financement	Pour l'exercice		En cumulé	
Recettes – Dépenses (8)	B1 - A1	0,00	B2 - A2	-1 915 185,29

(1) Ouvrir une page par chapitre d'opération.

(2) Détailler les articles utilisés conformément au plan de comptes.

(3) Dépenses engagées non mandatées ou recettes justifiées non titrées.

(4) Crédits sans emploi = crédits ouverts – réalisations – RAR au 31/12.

(5) Réalisations antérieures + réalisations de l'exercice.

(6) Exceptionnellement, les comptes 20, 204, 21, 22 et 23 sont en recettes réelles en cas de réduction ou d'annulation de mandats donnant lieu à reversement.

(7) Sauf 165, 166 et 16449.

(8) Indiquer le signe algébrique.

(9) Le chapitre 204 « Subventions d'équipement versées » est un chapitre globalisé regroupant les comptes 204 et 2324.



III – ADOPTION DU CA

SECTION D'INVESTISSEMENT – DETAIL DES OPERATIONS D'EQUIPEMENT

Cet état ne contient pas d'information.

III – ADOPTION DU CA

SECTION D'INVESTISSEMENT – RECETTES – DETAIL PAR ARTICLE

Chap. / art. (1)		Crédits ouverts (BP + DM + RAR N-1)	Réalizations Titres émis	Restes à réaliser au 31/12 (2)	Crédits sans emploi (3)
TOTAL		9 004 050,00	3 956 782,16	0,00	5 047 267,84
018	RSA	0,00	0,00	0,00	0,00
13	Subventions d'investissement (hors 138)	1 899 050,00	201 260,40	0,00	1 697 789,60
1311	Subv. transf. Etat et établ. nationaux	0,00	4 000,00	0,00	-4 000,00
13151	Subv. transf. GFP de rattachement	3 050,00	0,00	0,00	3 050,00
1321	Subv. non transf. Etat, établ. nationaux	1 821 000,00	197 260,40	0,00	1 623 739,60
1322	Subv. non transf. Régions	75 000,00	0,00	0,00	75 000,00
16	Emprunts et dettes assimilées (hors 1688 non budgétaire) (4)	0,00	0,00	0,00	0,00
20	Immobilisations incorporelles (sauf 204) (5)	0,00	0,00	0,00	0,00
204	Subventions d'équipement versées (5) (11)	0,00	0,00	0,00	0,00
21	Immobilisations corporelles (5)	0,00	0,00	0,00	0,00
22	Immobilisations reçues en affectation (5)	0,00	0,00	0,00	0,00
23	Immobilisations en cours (sauf 2324) (5)	0,00	0,00	0,00	0,00
Total des recettes d'équipement		1 899 050,00	201 260,40	0,00	1 697 789,60
10	Dotations, fonds divers et réserves	2 600 000,00	1 834 560,88	0,00	765 439,12
10222	FCTVA	1 300 000,00	488 239,88	0,00	811 760,12
10226	Taxe d'aménagement	0,00	46 321,00	0,00	-46 321,00
1068	Excédents de fonctionnement capitalisés	1 300 000,00	1 300 000,00	0,00	0,00
138	Autres subventions invest. non transf.	0,00	0,00	0,00	0,00
16	Emprunts et dettes assimilées (16449, 165 et 166)	0,00	0,00	0,00	0,00
18	Cpte de liaison : affectation (BA,régie)	0,00	0,00	0,00	0,00
26	Participations et créances rattachées	0,00	0,00	0,00	0,00
27	Autres immobilisations financières	0,00	0,00	0,00	0,00
024	Produits des cessions d'immobilisations	505 000,00		0,00	
Total des recettes financières		3 105 000,00	1 834 560,88	0,00	1 270 439,12
45	Chapitres d'opérations pour compte de tiers (6)	0,00	0,00	0,00	0,00
Total des recettes réelles		5 004 050,00	2 035 821,28	0,00	2 968 228,72
021	Virement de la section de fonctionnement	1 100 000,00	0,00		
040	Opérations ordre transf. entre sections (7) (8) (9)	2 300 000,00	1 920 960,88		379 039,12
192	Plus ou moins-values sur cession immo.	0,00	3 000,00		-3 000,00
2111	Terrains nus	0,00	4 000,00		-4 000,00
21838	Autre matériel informatique	0,00	3 818,40		-3 818,40
28031	Frais d'études	300 000,00	47 003,00		252 997,00
2804111	Subv. Etat : Bien mobilier, matériel	2 000 000,00	243 505,04		1 756 494,96
28041512	Subv. Grpt : Bâtiments, installations	0,00	147 114,65		-147 114,65
28041582	Autres grpts - Bâtiments et installat°	0,00	143 544,00		-143 544,00
2804183	Autres org pub-Proj infrastruct int nat.	0,00	68 638,00		-68 638,00

Chap. / art. (1)		Crédits ouverts (BP + DM + RAR N-1)	Réalisations Titres émis	Restes à réaliser (2)	Crédits sans emploi (3)
280422	Privé - Bâtiments et installations	0,00	317 036,97		-317 036,97
2805	Licences, logiciels, droits similaires	0,00	33 588,73		-33 588,73
28121	Plantations d'arbres et d'arbustes	0,00	8 038,88		-8 038,88
28128	Autres aménagements de terrains	0,00	24 982,56		-24 982,56
281321	Immeubles de rapport	0,00	98 885,46		-98 885,46
28152	Installations de voirie	0,00	7 591,00		-7 591,00
2815738	Autre matériel et outillage de voirie	0,00	14 201,00		-14 201,00
28158	Autres inst.,matériel,outil. techniques	0,00	57 113,60		-57 113,60
28181	Installations générales, aménagt divers	0,00	2 331,00		-2 331,00
281828	Autres matériels de transport	0,00	75 948,88		-75 948,88
281831	Matériel informatique scolaire	0,00	1 879,09		-1 879,09
281838	Autre matériel informatique	0,00	284 582,14		-284 582,14
281841	Matériel de bureau et mobilier scolaire	0,00	31 674,08		-31 674,08
281848	Autres matériels de bureau et mobiliers	0,00	75 487,08		-75 487,08
28188	Autres immo. corporelles	0,00	226 997,32		-226 997,32
041	Opérations patrimoniales (10)	600 000,00	0,00		600 000,00
2031	Frais d'études	600 000,00	0,00		600 000,00
Total des recettes d'ordre		4 000 000,00	1 920 960,88		2 079 039,12

(1) Détailler les articles utilisés conformément au plan de comptes.

(2) Recettes justifiées non titrées.

(3) Crédits sans emploi = crédits ouverts – réalisations – RAR au 31/12.

(4) Sauf 165, 166 et 16449.

(5) Exceptionnellement, les comptes 20, 204, 21, 22 et 23 sont en recettes réelles en cas de réduction ou d'annulation de mandats donnant lieu à reversement.

(6) Voir l'annexe IV-B5 pour le détail des opérations pour compte de tiers.

(7) Cf. définition du chapitre des opérations d'ordre (RI 040 = DF 042).

(8) Les comptes 15, 29, 39, 49 et 59 peuvent figurer dans le détail du chapitre si la collectivité a opté pour le régime des provisions budgétaires, conformément aux dispositions législatives et réglementaires applicables.

(9) Aucune prévision budgétaire ne doit figurer à l'article 192 (cf. chapitre 024 « produit des cessions d'immobilisations »).

(10) Cf. définition du chapitre des opérations d'ordre (DI 041 = RI 041).

(11) Le chapitre 204 « Subventions d'équipement versées » est un chapitre globalisé regroupant les comptes 204 et 2324.

III – ADOPTION DU CA

SECTION DE FONCTIONNEMENT – VUE D'ENSEMBLE

DEPENSES

Chap.	Libellé	Crédits ouverts (BP + DM + RAR N-1)	Réalisations Mandats émis	Charges rattachées	Restes à réaliser au 31/12 (1)	Crédits sans emploi (2)	Pour information, réalisations gérées dans le cadre d'une AE	Pour information, réalisations gérées hors AE
TOTAL		29 903 411,57	26 829 144,69	613 526,39	0,00	2 460 740,49	0,00	27 442 671,08
011	Charges à caractère général (3)	7 270 685,57	5 978 494,28	606 736,63	0,00	685 454,66	0,00	6 585 230,91
012	Charges de personnel et frais assimilés (3)	16 746 381,00	16 575 097,85	270,00	0,00	171 013,15		16 575 367,85
014	Atténuations de produits	0,00	0,00	0,00	0,00	0,00		0,00
016	APA	0,00	0,00	0,00	0,00	0,00	0,00	0,00
017	RSA / Régularisations de RMI	0,00	0,00	0,00	0,00	0,00	0,00	0,00
65	Autres charges de gestion courante (sauf 6586) (3)	2 353 845,00	2 228 819,68	6 519,76	0,00	118 505,56	0,00	2 235 339,44
6586	Frais fonctionnement des groupes d'élus	0,00	0,00	0,00	0,00	0,00		0,00
Total des dépenses de gestion des services		26 370 911,57	24 782 411,81	613 526,39	0,00	974 973,37	0,00	25 395 938,20
66	Charges financières	0,00	0,00	0,00	0,00	0,00		0,00
67	Charges spécifiques (3)	16 500,00	9 772,00	0,00	0,00	6 728,00		9 772,00
68	Dotations aux provisions, dépréciations (semi-budgétaires) (3)	116 000,00	116 000,00			0,00		116 000,00
Total des dépenses financières		132 500,00	125 772,00	0,00	0,00	6 728,00		125 772,00
Total des dépenses réelles		26 503 411,57	24 908 183,81	613 526,39	0,00	981 701,37	0,00	25 521 710,20
023	Virement à la section d'investissement	1 100 000,00	0,00					
042	Opérations ordre transf. entre sections (4)	2 300 000,00	1 920 960,88			379 039,12		1 920 960,88
043	Opérations ordre intérieur de la section	0,00	0,00			0,00		0,00
Total des dépenses d'ordre		3 400 000,00	1 920 960,88			1 479 039,12		1 920 960,88

Pour information : 002 Déficit de fonctionnement reporté de N-1	0,00							
--	-------------	--	--	--	--	--	--	--

Total des dépenses de fonctionnement cumulées	29 903 411,57	26 829 144,69	613 526,39	0,00	2 460 740,49	0,00	27 442 671,08
--	----------------------	----------------------	-------------------	-------------	---------------------	-------------	----------------------

(1) Dépenses engagées non mandatées.

(2) Crédits sans emploi = crédits ouverts – réalisations – RAR au 31/12.

(3) Hors dépenses imputées aux chapitres 016 et 017.

(4) Les comptes 68 peuvent figurer dans le détail du chapitre si la collectivité a opté pour le régime des provisions budgétaires, conformément aux dispositions législatives et réglementaires applicables.

Envoyé en préfecture le 04/04/2023

Reçu en préfecture le 04/04/2023

Publié le



ID : 069-216900910-20230331-DEL20230331_5-DE

III – ADOPTION DU CA

SECTION DE FONCTIONNEMENT – VUE D'ENSEMBLE

B

RECETTES

Chap.	Libellé	Crédits ouverts (BP + DM + RAR N-1)	Réalisations Titres émis	Produits rattachés	Restes à réaliser au 31/12 (1)	Crédits sans emploi (2)
TOTAL		28 511 851,16	29 356 170,65	0,00	0,00	-844 319,49
013	Atténuations de charges (3)	209 311,00	254 967,07	0,00	0,00	-45 656,07
016	APA	0,00	0,00	0,00	0,00	0,00
017	RSA / Régularisations de RMI	0,00	0,00	0,00	0,00	0,00
70	Prod. services, domaine, ventes diverses	674 734,00	925 572,68	0,00	0,00	-250 838,68
73	Impôts et taxes (sauf 731)	6 955 290,00	7 187 490,00	0,00	0,00	-232 200,00
731	Fiscalité locale	11 548 017,00	11 263 072,32	0,00	0,00	284 944,68
74	Dotations et participations (3)	8 302 200,00	8 995 854,90	0,00	0,00	-693 654,90
75	Autres produits de gestion courante (3)	572 299,16	686 113,58	0,00	0,00	-113 814,42
Total des recettes de gestion des services		28 261 851,16	29 313 070,55	0,00	0,00	-1 051 219,39
76	Produits financiers	0,00	8 104,00	0,00	0,00	-8 104,00
77	Produits spécifiques (3)	0,00	34 777,70	0,00	0,00	-34 777,70
78	Reprises amort., dépréciations, prov. (semi-budgétaires) (3)	0,00	0,00			0,00
Total des recettes financières		0,00	42 881,70	0,00	0,00	-42 881,70
Total des recettes réelles		28 261 851,16	29 355 952,25	0,00	0,00	-1 094 101,09
042	Opérations ordre transf. entre sections (4) (5)	250 000,00	218,40			249 781,60
043	Opérations ordre intérieur de la section (6)	0,00	0,00			0,00
Total des recettes d'ordre		250 000,00	218,40			249 781,60
Pour information : 002 Excédent de fonctionnement reporté de N-1		1 391 560,41				
Total des recettes de fonctionnement cumulées		29 903 411,57	30 747 731,06	0,00	0,00	-844 319,49

(1) Recettes justifiées non titrées.

(2) Crédits sans emploi = crédits ouverts – réalisations – RAR au 31/12.

(3) Hors recettes imputées aux chapitres 016 et 017.

(4) Cf. définition du chapitre des opérations d'ordre (RF 042 = DI 040).

(5) Les comptes 78 peuvent figurer dans le détail du chapitre si la collectivité a opté pour le régime des provisions budgétaires, conformément aux dispositions législatives et réglementaires applicables.

(6) Chapitre destiné à retracer les opérations particulières telles que les opérations de stocks ou liées à la tenue d'un inventaire permanent simplifié.

Envoyé en préfecture le 04/04/2023

Reçu en préfecture le 04/04/2023

Publié le



ID : 069-216900910-20230331-DEL20230331_5-DE

III – ADOPTION DU CA

SECTION DE FONCTIONNEMENT – DEPENSES – DETAIL PAR ARTICLE

Chap. / art. (1)	Libellé	Crédits ouverts (BP + DM + RAR N-1)	Réalisations Mandats émis	Charges rattachées	Restes à réaliser au 31/12 (2)	Crédits sans emploi (3)	Pour information, réalisations gérées dans le cadre d'une AE	Pour information, réalisations gérées hors AE
TOTAL		29 903 411,57	26 829 144,69	613 526,39	0,00	2 460 740,49	0,00	27 442 671,08
011	Charges à caractère général (4)	7 270 685,57	5 978 494,28	606 736,63	0,00	685 454,66	0,00	6 585 230,91
6042	Achats de prestations de services	1 374 760,00	992 303,96	234 108,26	0,00	148 347,78	0,00	1 226 412,22
60611	Eau et assainissement	214 293,00	161 156,61	0,00	0,00	53 136,39	0,00	161 156,61
60612	Energie - Electricité	991 808,56	901 185,57	0,00	0,00	90 622,99	0,00	901 185,57
60613	Chauffage urbain	325 900,00	398 412,49	0,00	0,00	-72 512,49	0,00	398 412,49
60621	Combustibles	13 000,00	9 905,62	4 127,20	0,00	-1 032,82	0,00	14 032,82
60622	Carburants	56 000,00	88 704,97	9 656,00	0,00	-42 360,97	0,00	98 360,97
60623	Alimentation	42 620,00	31 581,66	6 034,27	0,00	5 004,07	0,00	37 615,93
60628	Autres fournitures non stockées	418 078,00	167 095,99	16 767,38	0,00	234 214,63	0,00	183 863,37
60631	Fournitures d'entretien	27 500,00	15 543,12	14 686,36	0,00	-2 729,48	0,00	30 229,48
60632	Fournitures de petit équipement	259 133,00	174 711,41	17 872,14	0,00	66 549,45	0,00	192 583,55
60633	Fournitures de voirie	500,00	0,00	0,00	0,00	500,00	0,00	0,00
60636	Habillement et vêtements de travail	37 450,00	35 568,23	3 415,46	0,00	-1 533,69	0,00	38 983,69
6064	Fournitures administratives	41 900,00	42 474,84	75,24	0,00	-650,08	0,00	42 550,08
6065	Livres, disq., cass. (biblio. Médiat.)	55 500,00	50 931,69	3 379,00	0,00	1 189,31	0,00	54 310,69
6067	Fournitures scolaires	84 608,25	79 411,16	3 289,27	0,00	1 907,82	0,00	82 700,43
6068	Autres matières et fournitures	13 665,00	11 261,29	8 066,53	0,00	-5 662,82	0,00	19 327,82
611	Contrats de prestations de services	684 214,00	540 746,81	50 457,70	0,00	93 009,49	0,00	591 204,51
6132	Locations immobilières	43 100,00	21 685,52	0,00	0,00	21 414,48	0,00	21 685,52
61351	Matériel roulant	20 000,00	10 257,59	535,93	0,00	9 206,48	0,00	10 793,52
61358	Autres	221 050,00	187 228,44	8 164,29	0,00	25 657,27	0,00	195 392,73
614	Charges locatives et de copropriété	93 000,00	106 665,23	0,00	0,00	-13 665,23	0,00	106 665,23
61521	Entretien terrains	17 500,00	13 140,73	546,00	0,00	3 813,27	0,00	13 686,73
615221	Entretien, réparations bâtiments publics	284 800,00	212 213,68	43 902,53	0,00	28 683,79	0,00	256 116,21
615231	Entretien, réparations voiries	188 000,00	111 607,82	8 214,00	0,00	68 178,18	0,00	119 821,82
61551	Entretien matériel roulant	30 000,00	20 666,02	1 865,16	0,00	7 468,82	0,00	22 531,18
61558	Entretien autres biens mobiliers	23 500,00	13 771,88	4 768,00	0,00	4 960,12	0,00	18 539,88
6156	Maintenance	365 197,00	311 555,38	39 676,02	0,00	13 965,60	0,00	351 231,40
6161	Multirisques	142 599,00	151 825,24	0,00	0,00	-9 226,24	0,00	151 825,24
617	Etudes et recherches	72 000,00	7 560,51	2 280,00	0,00	62 159,49	0,00	9 840,51
6182	Documentation générale et technique	25 100,00	24 567,53	791,64	0,00	-259,17	0,00	25 359,17
6184	Versements à des organismes de formation	80 500,00	71 226,15	11 644,60	0,00	-2 370,75	0,00	82 870,75
6185	Frais de colloques et de séminaires	200,00	223,78	190,00	0,00	-213,78	0,00	413,78
6188	Autres frais divers	13 660,00	6 715,17	0,00	0,00	6 944,83	0,00	6 715,17
62261	Honoraires médicaux et paramédicaux	900,00	30,00	0,00	0,00	870,00	0,00	30,00

COMMUNE DE GIVORS - COMMUNE DE GIVORS - CA - 2022

Envoyé en préfecture le 04/04/2023

Reçu en préfecture le 04/04/2023

Publié le formation, Pour information, ID : 069-216900910-20230331-DEL20230331_5-DE

Chap. / art. (1)	Libellé	Crédits ouverts (BP + DM + RAR N-1)	Réalizations Mandats émis	Charges rattachées	Restes à réaliser au 31/12 (2)	Crédits sans emploi (3)	gérées dans le	
							cadre d'une AE	gérées hors AE
62268	Autres honoraires, conseils	36 940,00	24 015,83	0,00	0,00	12 924,17	0,00	24 015,83
6227	Frais d'actes et de contentieux	31 000,00	12 779,98	669,20	0,00	17 550,82	0,00	13 449,18
6228	Divers	20 543,00	68 731,42	8 286,70	0,00	-56 475,12	0,00	77 018,12
6231	Annonces et insertions	25 600,00	13 559,24	2 273,43	0,00	9 767,33	0,00	15 832,67
6232	Fêtes et cérémonies	20 000,00	7 167,18	50,00	0,00	12 782,82	0,00	7 217,18
6234	Réceptions	15 500,00	16 696,05	709,63	0,00	-1 905,68	0,00	17 405,68
6236	Catalogues et imprimés	74 690,00	61 353,48	8 229,10	0,00	5 107,42	0,00	69 582,58
6238	Divers	34 000,00	8 823,13	1 470,00	0,00	23 706,87	0,00	10 293,13
6247	Transports collectifs	182 500,00	147 020,54	17 265,63	0,00	18 213,83	0,00	164 286,17
6248	Divers	30 000,00	23 051,61	1 480,25	0,00	5 468,14	0,00	24 531,86
6251	Voyages, déplacements et missions	0,00	10 860,01	0,00	0,00	-10 860,01	0,00	10 860,01
6261	Frais d'affranchissement	51 000,00	47 595,90	3 749,81	0,00	-345,71	0,00	51 345,71
6262	Frais de télécommunications	128 838,00	117 234,31	60,00	0,00	11 543,69	0,00	117 294,31
627	Services bancaires et assimilés	1 052,76	1 899,60	0,00	0,00	-846,84	0,00	1 899,60
6281	Concours divers (cotisations)	8 586,00	7 514,50	90,00	0,00	981,50	0,00	7 604,50
6282	Frais de gardiennage	4 000,00	1 684,80	0,00	0,00	2 315,20	0,00	1 684,80
6283	Frais de nettoyage des locaux	241 000,00	343 613,82	47 544,67	0,00	-150 158,49	0,00	391 158,49
62876	Remb. frais à un GFP de rattachement	0,00	966,00	0,00	0,00	-966,00	0,00	966,00
6288	Autres services extérieurs	23 800,00	14 368,42	1 166,66	0,00	8 264,92	0,00	15 535,08
63512	Taxes foncières	64 000,00	71 460,00	2 637,00	0,00	-10 097,00	0,00	74 097,00
63513	Autres impôts locaux	6 000,00	1 810,00	15 355,00	0,00	-11 165,00	0,00	17 165,00
6355	Taxes et impôts sur les véhicules	500,00	0,00	0,00	0,00	500,00	0,00	0,00
637	Autres impôts, taxes (autres organismes)	9 100,00	4 352,37	1 186,57	0,00	3 561,06	0,00	5 538,94
012	Charges de personnel et frais assimilés (4) (5)	16 746 381,00	16 575 097,85	270,00	0,00	171 013,15		16 575 367,85
6216	Personnel affecté par GFP rattachement	0,00	1 512,00	0,00	0,00	-1 512,00		1 512,00
6218	Autre personnel extérieur	6 400,00	9 563,17	0,00	0,00	-3 163,17		9 563,17
6331	Versement mobilité	175 597,00	186 500,00	0,00	0,00	-10 903,00		186 500,00
6332	Cotisations versées au F.N.A.L.	47 459,00	48 410,00	0,00	0,00	-951,00		48 410,00
6333	Particip. employeurs format. prof. cont.	0,00	319,78	0,00	0,00	-319,78		319,78
6336	Cotisations CNFPT et CDGFPT	198 074,00	204 058,46	0,00	0,00	-5 984,46		204 058,46
64111	Rémunération principale titulaires	6 625 517,00	6 263 691,60	0,00	0,00	361 825,40		6 263 691,60
64112	SFT, indemnité de résidence	160 280,00	148 473,94	0,00	0,00	11 806,06		148 473,94
64113	NBI	98 302,00	95 826,27	0,00	0,00	2 475,73		95 826,27
64114	Personnel tit. - Indemnité inflation	16 860,00	19 100,03	0,00	0,00	-2 240,03		19 100,03
64118	Autres indemnités	1 597 338,00	1 508 552,27	0,00	0,00	88 785,73		1 508 552,27
64131	Rémunérations	2 877 644,00	3 028 952,70	0,00	0,00	-151 308,70		3 028 952,70
64132	SFT, indemnité de résidence	64 403,00	73 793,38	0,00	0,00	-9 390,38		73 793,38
64134	Personnel non tit. - Indemnité inflation	18 800,00	21 100,02	0,00	0,00	-2 300,02		21 100,02
64138	Primes et autres indemnités	392 704,00	429 971,33	0,00	0,00	-37 267,33		429 971,33
64164	Emplois aidés - indemnité inflation	200,00	200,00	0,00	0,00	0,00		200,00

COMMUNE DE GIVORS - COMMUNE DE GIVORS - CA - 2022

Envoyé en préfecture le 04/04/2023

Reçu en préfecture le 04/04/2023

Publié le formation, Pour information,
ID : 069-216900910-20230331-DEL20230331_5-DE

Chap. / art. (1)	Libellé	Crédits ouverts (BP + DM + RAR N-1)	Réalizations Mandats émis	Charges rattachées	Restes à réaliser au 31/12 (2)	Crédits sans emploi (3)	Publié le formation, Pour information,	
							gérées dans le cadre d'une AE	gérées hors AE
64168	Autres emplois aidés	37 792,00	20 738,27	0,00	0,00	17 053,73		20 738,27
64171	Apprentis - rémunérations	15 818,00	32 099,41	0,00	0,00	-16 281,41		32 099,41
64172	Apprentis - indemnité inflation	200,00	200,00	0,00	0,00	0,00		200,00
6451	Cotisations à l'U.R.S.S.A.F.	1 959 591,00	2 083 860,99	0,00	0,00	-124 269,99		2 083 860,99
6453	Cotisations aux caisses de retraites	2 206 169,00	2 125 109,05	0,00	0,00	81 059,95		2 125 109,05
6454	Cotisations aux A.S.S.E.D.I.C.	120 124,00	143 625,20	0,00	0,00	-23 501,20		143 625,20
6455	Cotisations pour assurance du personnel	55 365,00	59 983,67	0,00	0,00	-4 618,67		59 983,67
6458	Cotis. aux autres organismes sociaux	25 938,00	26 565,10	0,00	0,00	-627,10		26 565,10
6475	Médecine du travail, pharmacie	34 991,00	33 687,75	270,00	0,00	1 033,25		33 957,75
6478	Autres charges sociales diverses	10 815,00	9 203,46	0,00	0,00	1 611,54		9 203,46
014	Atténuations de produits	0,00	0,00	0,00	0,00	0,00		0,00
016	APA	0,00	0,00	0,00	0,00	0,00	0,00	0,00
017	RSA / Régularisations de RMI	0,00	0,00	0,00	0,00	0,00	0,00	0,00
65	Autres charges de gestion courante (sauf le 6586) (4)	2 353 845,00	2 228 819,68	6 519,76	0,00	118 505,56	0,00	2 235 339,44
65131	Bourses	55 500,00	39 297,96	0,00	0,00	16 202,04	0,00	39 297,96
65311	Indemnités de fonction	218 576,00	221 403,73	0,00	0,00	-2 827,73	0,00	221 403,73
65312	Frais de mission et de déplacement	2 000,00	1 144,64	0,00	0,00	855,36	0,00	1 144,64
65313	Cotisations de retraite	15 860,00	16 602,35	0,00	0,00	-742,35	0,00	16 602,35
65314	Cotis. sécurité sociale - part patronale	24 179,00	0,00	0,00	0,00	24 179,00	0,00	0,00
65315	Formation	15 000,00	4 422,89	0,00	0,00	10 577,11	0,00	4 422,89
65316	Frais de représentation du maire	5 000,00	2 580,96	0,00	0,00	2 419,04	0,00	2 580,96
6541	Créances admises en non-valeur	10 530,00	7 605,03	0,00	0,00	2 924,97	0,00	7 605,03
6542	Créances éteintes	30 200,00	28 692,92	0,00	0,00	1 507,08	0,00	28 692,92
65568	Autres contributions	29 200,00	28 970,61	0,00	0,00	229,39	0,00	28 970,61
6558	Autres contributions obligatoires	137 300,00	137 296,21	0,00	0,00	3,79	0,00	137 296,21
657362	Subv. fonct. CCAS	600 000,00	600 000,00	0,00	0,00	0,00	0,00	600 000,00
65741	Subv. de fonctionnement aux ménages	4 000,00	2 960,00	0,00	0,00	1 040,00	0,00	2 960,00
65748	Subv.fonct.autres personnes droit privé	1 000 000,00	947 081,00	5 800,00	0,00	47 119,00	0,00	952 881,00
65818	Autres	0,00	0,00	719,76	0,00	-719,76	0,00	719,76
6583	Int. moratoires et pénalités sur marchés	7 000,00	81,72	0,00	0,00	6 918,28	0,00	81,72
65888	Autres	199 500,00	190 679,66	0,00	0,00	8 820,34	0,00	190 679,66
6586	Frais fonctionnement des groupes d'élus	0,00	0,00	0,00	0,00	0,00		0,00
Total des dépenses de gestion des services		26 370 911,57	24 782 411,81	613 526,39	0,00	974 973,37	0,00	25 395 938,20
66	Charges financières	0,00	0,00	0,00	0,00	0,00		0,00
67	Charges spécifiques (4)	16 500,00	9 772,00	0,00	0,00	6 728,00		9 772,00
673	Titres annulés (sur exercices antérieurs)	16 500,00	9 772,00	0,00	0,00	6 728,00		9 772,00

Chap. / art. (1)	Libellé	Crédits ouverts (BP + DM + RAR N-1)	Réalisations Mandats émis	Charges rattachées	Restes à réaliser au 31/12 (2)	Crédits sans emploi (3)	gérées dans le cadre d'une AE	gérées hors AE
68	Dotations aux provisions, dépréciations (semi-budgétaires) (4)	116 000,00	116 000,00			0,00		116 000,00
6815	Dot. prov. pour risques fonct. courant	116 000,00	116 000,00			0,00		116 000,00
Total des charges financières et spécifiques		132 500,00	125 772,00	0,00	0,00	6 728,00		125 772,00
Total des dépenses réelles		26 503 411,57	24 908 183,81	613 526,39	0,00	981 701,37	0,00	25 521 710,20
023	Virement à la section d'investissement	1 100 000,00						
042	Opérations ordre transf. entre sections (6) (7)	2 300 000,00	1 920 960,88			379 039,12		1 920 960,88
675	Valeurs comptables immobilisations cédée	0,00	7 818,40			-7 818,40		7 818,40
6761	Différences sur réalisations (positives)	0,00	3 000,00			-3 000,00		3 000,00
6811	Dot. amort. immos incorporelles	2 300 000,00	1 910 142,48			389 857,52		1 910 142,48
043	Opérations ordre intérieur de la section (7) (8)	0,00	0,00			0,00		0,00
Total des dépenses d'ordre		3 400 000,00	1 920 960,88			1 479 039,12		1 920 960,88

Détail du calcul des ICNE au compte 66112 (9)

Montant des ICNE de l'exercice	0,00
Montant des ICNE de l'exercice N-1	0,00
= Différence ICNE N – ICNE N-1	0,00

(1) Détailler les articles utilisés conformément au plan de comptes.

(2) Dépenses engagées non mandatées.

(3) Crédits sans emploi = crédits ouverts – réalisations – RAR au 31/12.

(4) Hors dépenses imputées aux chapitres 016 et 017.

(5) Les dépenses de frais de personnel sont exclues des autorisations d'engagement.

(6) Les comptes 68 peuvent figurer dans le détail du chapitre si la collectivité a opté pour le régime des provisions budgétaires, conformément aux dispositions législatives et réglementaires applicables.

(7) Cf. définitions des chapitres des opérations d'ordre (DF 042 = RI 040) (DF 043 = RF 043).

(8) Chapitre destiné à retracer les opérations particulières telles que les opérations de stocks ou liées à la tenue d'un inventaire permanent.

(9) Si le montant des ICNE de l'exercice est inférieur au montant de l'exercice N-1, le montant du compte 66112 sera négatif.

III – ADOPTION DU CA

SECTION DE FONCTIONNEMENT – RECETTES – DETAIL PAR ARTICLE

Chap / art. (1)	Libellé	Crédits ouverts (BP + DM + RAR N-1)	Réalisations Titres émis	Produits rattachés	Restes à réaliser au 31/12 (2)	Crédits sans emploi (3)
TOTAL		28 511 851,16	29 356 170,65	0,00	0,00	-844 319,49
013	Atténuations de charges (4)	209 311,00	254 967,07	0,00	0,00	-45 656,07
6419	Remboursements rémunérations personnel	92 911,00	209 126,07	0,00	0,00	-116 215,07
6459	Remb.charges sécu.sociale et prévoyance	40 400,00	40 600,00	0,00	0,00	-200,00
6479	Rembourst sur autres charges sociales	76 000,00	5 241,00	0,00	0,00	70 759,00
016	APA	0,00	0,00	0,00	0,00	0,00
017	RSA / Régularisations de RMI	0,00	0,00	0,00	0,00	0,00
70	Prod. services, domaine, ventes diverses	674 734,00	925 572,68	0,00	0,00	-250 838,68
70311	Concessions cimetières (produit net)	40 000,00	48 985,41	0,00	0,00	-8 985,41
70322	Stationnement, location dom. portuaire	0,00	12,00	0,00	0,00	-12,00
70323	Red. occupation dom. public	4 000,00	11 000,02	0,00	0,00	-7 000,02
70383	Redevance de stationnement	4 510,00	10 235,00	0,00	0,00	-5 725,00
7062	Redevances services à caractère culturel	61 000,00	104 705,95	0,00	0,00	-43 705,95
70631	Redevances services à caractère sportif	40 000,00	42 327,30	0,00	0,00	-2 327,30
7066	Redevances services à caractère social	500 000,00	620 333,94	0,00	0,00	-120 333,94
70848	Mise à dispo personnel autres organismes	0,00	20 987,51	0,00	0,00	-20 987,51
70876	Remb. frais par le GFP de rattachement	0,00	4 380,00	0,00	0,00	-4 380,00
70878	Remb. frais par des tiers	25 224,00	62 605,55	0,00	0,00	-37 381,55
73	Impôts et taxes (sauf 731)	6 955 290,00	7 187 490,00	0,00	0,00	-232 200,00
73211	Attribution de compensation	6 025 934,00	6 258 134,00	0,00	0,00	-232 200,00
73212	Dotation de solidarité communautaire	928 575,00	928 575,00	0,00	0,00	0,00
73221	FNGIR	781,00	781,00	0,00	0,00	0,00
731	Fiscalité locale	11 548 017,00	11 263 072,32	0,00	0,00	284 944,68
73111	Impôts directs locaux	10 044 911,00	10 070 534,00	0,00	0,00	-25 623,00
73123	Taxe com add droit mut ou pub foncière	510 000,00	630 208,84	0,00	0,00	-120 208,84
73132	Taxe sur les pylônes électriques	143 000,00	141 436,00	0,00	0,00	1 564,00
73141	Taxe sur la conso. finale d'électricité	310 000,00	331 515,88	0,00	0,00	-21 515,88
73174	Taxe locale sur la publicité extérieure	75 000,00	77 020,60	0,00	0,00	-2 020,60
7318	Autres	465 106,00	12 357,00	0,00	0,00	452 749,00
74	Dotations et participations (4)	8 302 200,00	8 995 854,90	0,00	0,00	-693 654,90
74111	Dotation forfaitaire des communes	2 623 437,00	2 618 951,00	0,00	0,00	4 486,00
741123	DSU des communes	3 968 911,00	3 960 772,00	0,00	0,00	8 139,00
744	FCTVA	0,00	62 043,19	0,00	0,00	-62 043,19
74718	Autres participations Etat	415 400,00	102 257,31	0,00	0,00	313 142,69
7472	Participation régions	34 000,00	45 105,50	0,00	0,00	-11 105,50
7473	Participation départements	46 000,00	163 020,00	0,00	0,00	-117 020,00



Chap / art. (1)	Libellé	Crédits ouverts (BP + DM + RAR N-1)	Réalisations Titres émis	Produits rattachés	Republié le	Réaliser au	Crédits sans emploi
74751	Participation GFP de rattachement	399 058,00	261 967,12	0,00		0,00	137 090,88
74758	Participation autres groupements	0,00	45 136,24	0,00		0,00	-45 136,24
747818	Autres	71 000,00	17 000,00	0,00		0,00	54 000,00
7478211	Participation Etat	500,00	0,00	0,00		0,00	500,00
7478222	Participation Caisses alloc. familiales	653 907,00	382 676,28	0,00		0,00	271 230,72
74788	Autres	77 987,00	660 161,54	0,00		0,00	-582 174,54
74833	Etat-Compens.exonération taxes foncières	0,00	476 256,00	0,00		0,00	-476 256,00
74834	Etat-Compens.exonération taxe habitation	0,00	150 809,00	0,00		0,00	-150 809,00
7484	Dotation de recensement	0,00	7 010,08	0,00		0,00	-7 010,08
7485	Dotation pour les titres sécurisés	0,00	42 689,64	0,00		0,00	-42 689,64
74888	Autres	12 000,00	0,00	0,00		0,00	12 000,00
75	Autres produits de gestion courante (4)	572 299,16	686 113,58	0,00		0,00	-113 814,42
752	Revenus des immeubles	416 699,16	431 812,47	0,00		0,00	-15 113,31
75814	Redevance sur l'énergie hydraulique	0,00	590,44	0,00		0,00	-590,44
75888	Autres	155 600,00	253 710,67	0,00		0,00	-98 110,67
Total des recettes de gestion des services		28 261 851,16	29 313 070,55	0,00		0,00	-1 051 219,39
76	Produits financiers	0,00	8 104,00	0,00		0,00	-8 104,00
761	Produits de participations	0,00	8 104,00	0,00		0,00	-8 104,00
77	Produits spécifiques (4)	0,00	34 777,70	0,00		0,00	-34 777,70
773	Mandats annulés (exercices antérieurs)	0,00	24 177,70	0,00		0,00	-24 177,70
775	Produits des cessions d'immobilisations	0,00	10 600,00	0,00		0,00	-10 600,00
78	Reprises amort., dépréciations, prov. (semi-budgétaires) (4)	0,00	0,00				0,00
Total des recettes réelles		28 261 851,16	29 355 952,25	0,00		0,00	-1 094 101,09
042	Opérations ordre transf. entre sections (5) (6)	250 000,00	218,40				249 781,60
7761	Différences sur réalisations (négatives)	0,00	218,40				-218,40
777	Rec... subv inv transférées cpte résult	250 000,00	0,00				250 000,00
043	Opérations ordre intérieur de la section (5) (7)	0,00	0,00				0,00
Total des recettes d'ordre		250 000,00	218,40				249 781,60

Détail du calcul de la taxe départementale de publicité foncière pour les collectivités dites « surfiscalisées » (compte 73121) (8)

Montant brut	0,00
Compensation	0,00
Montant net	0,00

Détail du calcul des ICNE au compte 7622 (9)

Montant des ICNE de l'exercice	0,00
Montant des ICNE de l'exercice N-1	0,00

= Différence ICNE N – ICNE N-1	0,00
--------------------------------	------

Envoyé en préfecture le 04/04/2023	
Reçu en préfecture le 04/04/2023	
Publié le	
ID : 069-216900910-20230331-DEL20230331_5-DE	

- (1) Détailler les articles utilisés conformément au plan de comptes.
- (2) Recettes justifiées non titrées.
- (3) Crédits sans emploi = crédits ouverts – réalisations – RAR au 31/12.
- (4) Hors recettes imputées aux chapitres 016 et 017.
- (5) Cf. définitions du chapitre des opérations d'ordre (*RF 042 = DI 040*) (*RF 043 = DF 043*).
- (6) Les comptes 78 peuvent figurer dans le détail du chapitre si la collectivité a opté pour le régime des provisions budgétaires, conformément aux dispositions législatives et réglementaires applicables.
- (7) Ce chapitre est destiné à retracer les opérations particulières telles que les opérations de stocks ou liées à la tenue d'un inventaire permanent simplifié.
- (8) Destiné à retracer le prélèvement de la part non départementale de la taxe.
- (9) Si le montant des ICNE de l'exercice est inférieur au montant de l'exercice N-1, le montant du compte 7622 sera négatif.

IV – ANNEXES

A – PRESENTATION CROISEE – SECTION D'INVESTISSEMENT – VUE D'ENSEMBLE

Chapitre nature	Libellé	01 Opérations non ventilables	0 Services généraux (hors 01 et Gestion des fonds européens)	0-5 Gestion des fonds européens	1 Sécurité	2 Enseign., formation prof., apprentissage	3 Cult., vie soc., jeun., sports, loisirs	4 Santé et action sociale (hors RSA)	4-4 RSA
DEPENSES		0,00	1 113 762,63	0,00	9 069,95	478 476,62	1 708 253,61	7 842,00	0,00
10	Dotations, fonds divers et réserves	0,00	0,00	0,00	0,00	0,00	0,00	0,00	0,00
13	Subventions d'investissement	0,00	0,00	0,00	0,00	0,00	0,00	0,00	0,00
16	Emprunts et dettes assimilées	0,00	0,00	0,00	0,00	0,00	0,00	0,00	0,00
18	Cpte de liaison : affectation (BA,régie)	0,00	0,00	0,00	0,00	0,00	0,00	0,00	0,00
20	Immobilisations incorporelles (sauf 204)	0,00	92 490,29	0,00	0,00	56 149,69	149 872,34	0,00	0,00
204	Subventions d'équipement versées	0,00	0,00	0,00	0,00	0,00	0,00	0,00	0,00
21	Immobilisations corporelles	0,00	993 813,26	0,00	9 069,95	395 174,72	359 338,86	7 842,00	0,00
22	Immobilisations reçues en affectation	0,00	0,00	0,00	0,00	0,00	0,00	0,00	0,00
23	Immobilisations en cours (sauf 2324)	0,00	27 459,08	0,00	0,00	27 152,21	1 199 042,41	0,00	0,00
26	Participations et créances rattachées	0,00	0,00	0,00	0,00	0,00	0,00	0,00	0,00
27	Autres immobilisations financières	0,00	0,00	0,00	0,00	0,00	0,00	0,00	0,00
45	Opérations pour compte de tiers	0,00	0,00	0,00	0,00	0,00	0,00	0,00	0,00
RECETTES		1 834 560,88	4 000,00	0,00	4 792,00	0,00	11 197,00	0,00	0,00
10	Dotations, fonds divers et réserves	1 834 560,88	0,00	0,00	0,00	0,00	0,00	0,00	0,00
13	Subventions d'investissement	0,00	4 000,00	0,00	4 792,00	0,00	11 197,00	0,00	0,00
16	Emprunts et dettes assimilées	0,00	0,00	0,00	0,00	0,00	0,00	0,00	0,00
18	Cpte de liaison : affectation (BA,régie)	0,00	0,00	0,00	0,00	0,00	0,00	0,00	0,00
20	Immobilisations incorporelles (sauf 204)	0,00	0,00	0,00	0,00	0,00	0,00	0,00	0,00
204	Subventions d'équipement versées	0,00	0,00	0,00	0,00	0,00	0,00	0,00	0,00
21	Immobilisations corporelles	0,00	0,00	0,00	0,00	0,00	0,00	0,00	0,00
22	Immobilisations reçues en affectation	0,00	0,00	0,00	0,00	0,00	0,00	0,00	0,00
23	Immobilisations en cours (sauf 2324)	0,00	0,00	0,00	0,00	0,00	0,00	0,00	0,00
26	Participations et créances rattachées	0,00	0,00	0,00	0,00	0,00	0,00	0,00	0,00
27	Autres immobilisations financières	0,00	0,00	0,00	0,00	0,00	0,00	0,00	0,00
45	Opérations pour compte de tiers	0,00	0,00	0,00	0,00	0,00	0,00	0,00	0,00

IV – ANNEXES

A – PRESENTATION CROISEE – SECTION D'INVESTISSEMENT – VUE D'ENSEMBLE (suite)

IV

A1

Chapitre nature	Libellé	5 Aménagement des territoires et habitat	6 Action économique	7 Environnement	8 Transports	9 Fonction en réserve	TOTAL
DEPENSES		588 581,27	273 923,86	2 795,67	115 804,22		4 298 509,83
10	Dotations, fonds divers et réserves	0,00	0,00	0,00	0,00		0,00
13	Subventions d'investissement	0,00	0,00	0,00	0,00		0,00
16	Emprunts et dettes assimilées	0,00	0,00	0,00	0,00		0,00
18	Cpte de liaison : affectation (BA,régie)	0,00	0,00	0,00	0,00		0,00
20	Immobilisations incorporelles (sauf 204)	0,00	63 713,79	0,00	0,00		362 226,11
204	Subventions d'équipement versées	200 000,00	0,00	0,00	0,00		200 000,00
21	Immobilisations corporelles	225 581,27	0,00	2 795,67	115 804,22		2 109 419,95
22	Immobilisations reçues en affectation	0,00	0,00	0,00	0,00		0,00
23	Immobilisations en cours (sauf 2324)	0,00	210 210,07	0,00	0,00		1 463 863,77
26	Participations et créances rattachées	0,00	0,00	0,00	0,00		0,00
27	Autres immobilisations financières	163 000,00	0,00	0,00	0,00		163 000,00
45	Opérations pour compte de tiers	0,00	0,00	0,00	0,00		0,00
RECETTES		118 500,00	62 771,40	0,00	0,00		2 035 821,28
10	Dotations, fonds divers et réserves	0,00	0,00	0,00	0,00		1 834 560,88
13	Subventions d'investissement	118 500,00	62 771,40	0,00	0,00		201 260,40
16	Emprunts et dettes assimilées	0,00	0,00	0,00	0,00		0,00
18	Cpte de liaison : affectation (BA,régie)	0,00	0,00	0,00	0,00		0,00
20	Immobilisations incorporelles (sauf 204)	0,00	0,00	0,00	0,00		0,00
204	Subventions d'équipement versées	0,00	0,00	0,00	0,00		0,00
21	Immobilisations corporelles	0,00	0,00	0,00	0,00		0,00
22	Immobilisations reçues en affectation	0,00	0,00	0,00	0,00		0,00
23	Immobilisations en cours (sauf 2324)	0,00	0,00	0,00	0,00		0,00
26	Participations et créances rattachées	0,00	0,00	0,00	0,00		0,00
27	Autres immobilisations financières	0,00	0,00	0,00	0,00		0,00
45	Opérations pour compte de tiers	0,00	0,00	0,00	0,00		0,00



IV – ANNEXES

A – PRESENTATION CROISEE – SECTION D'INVESTISSEMENT – PRESENTATION DETAILLEE

01 – OPERATIONS NON VENTILABLES

Article / compte nature (1)	Libellé	01 Opérations non ventilables
DEPENSES		0,00
RECETTES		1 834 560,88
10222	FCTVA	488 239,88
10226	Taxe d'aménagement	46 321,00
1068	Excédents de fonctionnement capitalisés	1 300 000,00

(1) Détailler conformément au plan de comptes.

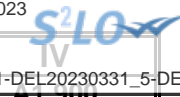

IV – ANNEXES

A – PRESENTATION CROISEE – SECTION D'INVESTISSEMENT – PRESENTATION DETAILLEE

FONCTION 0 – Services généraux

Article / compte nature (1)	Libellé	02 Administration générale							
		020 Admin. générale de la collectivité	021 Personnel non ventilé	022 Information, communication, publicité	023 Fêtes et cérémonies	024 Aide aux associations	025 Cimetières et pompes funèbres	026 Administration générale de l'Etat	028 Autres moyens généraux
DEPENSES		1 111 646,77	0,00	558,00	0,00	1 557,86	0,00	0,00	0,00
2031	Frais d'études	87 650,69	0,00	0,00	0,00	0,00	0,00	0,00	0,00
2051	Concessions, droits similaires	4 839,60	0,00	0,00	0,00	0,00	0,00	0,00	0,00
21311	Bâtiments administratifs	110 746,49	0,00	0,00	0,00	0,00	0,00	0,00	0,00
21314	Bâtiments culturels et sportifs	9 807,55	0,00	0,00	0,00	0,00	0,00	0,00	0,00
21318	Autres bâtiments publics	207 266,75	0,00	0,00	0,00	1 557,86	0,00	0,00	0,00
2138	Autres constructions	34 307,02	0,00	0,00	0,00	0,00	0,00	0,00	0,00
2158	Autres inst.,matériel,outil. techniques	94 021,43	0,00	558,00	0,00	0,00	0,00	0,00	0,00
21828	Autres matériels de transport	124 982,52	0,00	0,00	0,00	0,00	0,00	0,00	0,00
21838	Autre matériel informatique	305 496,57	0,00	0,00	0,00	0,00	0,00	0,00	0,00
21848	Autres matériels de bureau et mobiliers	43 565,94	0,00	0,00	0,00	0,00	0,00	0,00	0,00
2185	Matériel de téléphonie	17 079,43	0,00	0,00	0,00	0,00	0,00	0,00	0,00
2188	Autres immobilisations corporelles	44 423,70	0,00	0,00	0,00	0,00	0,00	0,00	0,00
2313	Constructions	27 459,08	0,00	0,00	0,00	0,00	0,00	0,00	0,00
RECETTES		4 000,00	0,00	0,00	0,00	0,00	0,00	0,00	0,00
1311	Subv. transf. Etat et établ. nationaux	4 000,00	0,00	0,00	0,00	0,00	0,00	0,00	0,00

(1) Détailler conformément au plan de comptes.

IV – ANNEXES

A – PRESENTATION CROISEE – SECTION D'INVESTISSEMENT – PRESENTATION DETAILLEE

IV

A1.900

FONCTION 0 – Services généraux (suite 1)

Article / compte nature (1)	Libellé	03 Conseils						
		031 Assemblée délibérante	032 Conseil éco.,social région./Conseil dév.	033 Conseil cult., éduc., env.	034 Conseil éco.,soc.,environ.,culture,éduc.		035 Conseil de territoire	038 Autres instances
					0341 Section éco., sociale et environnem.	0342 Section culture, éducation et sports		
DEPENSES		0,00	0,00	0,00	0,00	0,00	0,00	
2031	Frais d'études	0,00	0,00	0,00	0,00	0,00	0,00	
2051	Concessions, droits similaires	0,00	0,00	0,00	0,00	0,00	0,00	
21311	Bâtiments administratifs	0,00	0,00	0,00	0,00	0,00	0,00	
21314	Bâtiments culturels et sportifs	0,00	0,00	0,00	0,00	0,00	0,00	
21318	Autres bâtiments publics	0,00	0,00	0,00	0,00	0,00	0,00	
2138	Autres constructions	0,00	0,00	0,00	0,00	0,00	0,00	
2158	Autres inst.,matériel,outil. techniques	0,00	0,00	0,00	0,00	0,00	0,00	
21828	Autres matériels de transport	0,00	0,00	0,00	0,00	0,00	0,00	
21838	Autre matériel informatique	0,00	0,00	0,00	0,00	0,00	0,00	
21848	Autres matériels de bureau et mobiliers	0,00	0,00	0,00	0,00	0,00	0,00	
2185	Matériel de téléphonie	0,00	0,00	0,00	0,00	0,00	0,00	
2188	Autres immobilisations corporelles	0,00	0,00	0,00	0,00	0,00	0,00	
2313	Constructions	0,00	0,00	0,00	0,00	0,00	0,00	
RECETTES		0,00	0,00	0,00	0,00	0,00	0,00	
1311	Subv. transf. Etat et établ. nationaux	0,00	0,00	0,00	0,00	0,00	0,00	

(1) Détailler conformément au plan de comptes.

IV – ANNEXES

A – PRESENTATION CROISEE – SECTION D'INVESTISSEMENT – PRESENTATION DETAILLEE

IV

A1.900

FONCTION 0 – Services généraux (suite 2)

Article / compte nature (1)	Libellé	04 Coop.décent.,act° interrég.,eur.,intern.					06 Plan de relance (crise sanitaire)	TOTAL DU CHAPITRE
		041 Action relevant de la subvention globale	042 Actions interrégionales	043 Actions européennes	044 Aide publique au développement	048 Autres actions		
DEPENSES		0,00	0,00	0,00	0,00	0,00	0,00	1 113 762,63
2031	Frais d'études	0,00	0,00	0,00	0,00	0,00	0,00	87 650,69
2051	Concessions, droits similaires	0,00	0,00	0,00	0,00	0,00	0,00	4 839,60
21311	Bâtiments administratifs	0,00	0,00	0,00	0,00	0,00	0,00	110 746,49
21314	Bâtiments culturels et sportifs	0,00	0,00	0,00	0,00	0,00	0,00	9 807,55
21318	Autres bâtiments publics	0,00	0,00	0,00	0,00	0,00	0,00	208 824,61
2138	Autres constructions	0,00	0,00	0,00	0,00	0,00	0,00	34 307,02
2158	Autres inst.,matériel,outil. techniques	0,00	0,00	0,00	0,00	0,00	0,00	94 579,43
21828	Autres matériels de transport	0,00	0,00	0,00	0,00	0,00	0,00	124 982,52
21838	Autre matériel informatique	0,00	0,00	0,00	0,00	0,00	0,00	305 496,57
21848	Autres matériels de bureau et mobiliers	0,00	0,00	0,00	0,00	0,00	0,00	43 565,94
2185	Matériel de téléphonie	0,00	0,00	0,00	0,00	0,00	0,00	17 079,43
2188	Autres immobilisations corporelles	0,00	0,00	0,00	0,00	0,00	0,00	44 423,70
2313	Constructions	0,00	0,00	0,00	0,00	0,00	0,00	27 459,08
RECETTES		0,00	0,00	0,00	0,00	0,00	0,00	4 000,00
1311	Subv. transf. Etat et établ. nationaux	0,00	0,00	0,00	0,00	0,00	0,00	4 000,00

(1) Détailler conformément au plan de comptes.

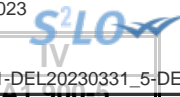

IV – ANNEXES

A – PRESENTATION CROISEE – SECTION D'INVESTISSEMENT – PRESENTATION DETAILLEE

FONCTION 0-5 – Gestion des fonds européens

Article / compte nature (1)	Libellé	051 FSE	052 FEDER	058 Autres		TOTAL DU CHAPITRE
				0580 FEADER	0581 FEAMP	
	DEPENSES	0,00	0,00	0,00	0,00	0,00
	RECETTES	0,00	0,00	0,00	0,00	0,00

(1) Détailler conformément au plan de comptes.

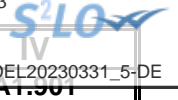

IV – ANNEXES

A – PRESENTATION CROISEE – SECTION D'INVESTISSEMENT – PRESENTATION DETAILLEE

FONCTION 1 – Sécurité

Article / compte nature (1)	Libellé	10 Services communs	11 Police, sécurité, justice	12 Incendie et secours	13 Hygiène et salubrité publique	14 Plan de relance (crise sanitaire)	18 Autres interv. protect. personnes, biens	TOTAL DU CHAPITRE
DEPENSES		0,00	9 069,95	0,00	0,00	0,00	0,00	9 069,95
2188	Autres immobilisations corporelles	0,00	9 069,95	0,00	0,00	0,00	0,00	9 069,95
RECETTES		0,00	4 792,00	0,00	0,00	0,00	0,00	4 792,00
1321	Subv. non transf. Etat, établ. nationaux	0,00	4 792,00	0,00	0,00	0,00	0,00	4 792,00

(1) Détailler conformément au plan de comptes.

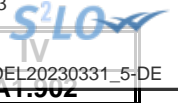

IV – ANNEXES

A – PRESENTATION CROISEE – SECTION D'INVESTISSEMENT – PRESENTATION DETAILLEE

FONCTION 2 – Enseignement, formation professionnelle et apprentissage

Article / compte nature (1)	Libellé	20 Services communs		21 Enseignement du premier degré			22 Enseignement du second degré		
		201 Services communs	202 Plan de relance (crise sanitaire)	211 Ecoles maternelles	212 Ecoles primaires	213 Classes regroupées	221 Collèges	222 Lycées publics	223 Lycées privés
DEPENSES		0,00	0,00	126 812,06	119 185,43	211 977,26	0,00	0,00	0,00
2031	Frais d'études	0,00	0,00	21 264,00	0,00	34 885,69	0,00	0,00	0,00
21312	Bâtiments scolaires	0,00	0,00	92 439,87	104 478,11	133 979,07	0,00	0,00	0,00
21841	Matériel de bureau et mobilier scolaire	0,00	0,00	11 423,09	14 472,35	10 508,73	0,00	0,00	0,00
21848	Autres matériels de bureau et mobiliers	0,00	0,00	0,00	0,00	0,00	0,00	0,00	0,00
2188	Autres immobilisations corporelles	0,00	0,00	1 685,10	234,97	5 451,56	0,00	0,00	0,00
2313	Constructions	0,00	0,00	0,00	0,00	27 152,21	0,00	0,00	0,00
RECETTES		0,00	0,00	0,00	0,00	0,00	0,00	0,00	0,00

(1) Détailler conformément au plan de comptes.

IV – ANNEXES

A – PRESENTATION CROISEE – SECTION D'INVESTISSEMENT – PRESENTATION DETAILLEE

IV

A1.902

FONCTION 2 – Enseignement, formation professionnelle et apprentissage (suite 1)

Article / compte nature (1)	Libellé	23 Enseignement supérieur	24 Cités scolaires	25 Formation professionnelle						26 Apprentissage	27 Formation sanitaire et sociale
				251 Insertion sociale et professionnelle	252 Formation professionnalisante personnes	253 Formation certifiante des personnes	254 Formation des actifs occupés	255 Rémunération des stagiaires	256 Autres		
DEPENSES		0,00	0,00	0,00	0,00	0,00	0,00	0,00	0,00	0,00	0,00
2031	Frais d'études	0,00	0,00	0,00	0,00	0,00	0,00	0,00	0,00	0,00	0,00
21312	Bâtiments scolaires	0,00	0,00	0,00	0,00	0,00	0,00	0,00	0,00	0,00	0,00
21841	Matériel de bureau et mobilier scolaire	0,00	0,00	0,00	0,00	0,00	0,00	0,00	0,00	0,00	0,00
21848	Autres matériels de bureau et mobiliers	0,00	0,00	0,00	0,00	0,00	0,00	0,00	0,00	0,00	0,00
2188	Autres immobilisations corporelles	0,00	0,00	0,00	0,00	0,00	0,00	0,00	0,00	0,00	0,00
2313	Constructions	0,00	0,00	0,00	0,00	0,00	0,00	0,00	0,00	0,00	0,00
RECETTES		0,00	0,00	0,00	0,00	0,00	0,00	0,00	0,00	0,00	0,00

(1) Détailler conformément au plan de comptes.

IV – ANNEXES

A – PRESENTATION CROISEE – SECTION D'INVESTISSEMENT – PRESENTATION DETAILLEE

IV

A1.902

FONCTION 2 – Enseignement, formation professionnelle et apprentissage (suite 2)

Article / compte nature (1)	Libellé	28 Autres services périscolaires et annexes					29 Sécurité	TOTAL DU CHAPITRE
		281 Hébergement et restauration scolaires	282 Sport scolaire	283 Médecine scolaire	284 Classes de découverte	288 Autre service annexe de l'enseignement		
DEPENSES		19 760,30	0,00	741,57	0,00	0,00	0,00	478 476,62
2031	Frais d'études	0,00	0,00	0,00	0,00	0,00	0,00	56 149,69
21312	Bâtiments scolaires	0,00	0,00	0,00	0,00	0,00	0,00	330 897,05
21841	Matériel de bureau et mobilier scolaire	0,00	0,00	741,57	0,00	0,00	0,00	37 145,74
21848	Autres matériels de bureau et mobiliers	19 760,30	0,00	0,00	0,00	0,00	0,00	19 760,30
2188	Autres immobilisations corporelles	0,00	0,00	0,00	0,00	0,00	0,00	7 371,63
2313	Constructions	0,00	0,00	0,00	0,00	0,00	0,00	27 152,21
RECETTES		0,00	0,00	0,00	0,00	0,00	0,00	0,00

(1) Détailler conformément au plan de comptes.

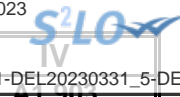

IV – ANNEXES

A – PRESENTATION CROISEE – SECTION D'INVESTISSEMENT – PRESENTATION DETAILLEE

FONCTION 3 – Culture, vie sociale, jeunesse, sports et loisirs

Article / compte nature (1)	Libellé	30 Services communs	31 Culture							
			311 Activités artist.,actions et manif.cult.	312 Patrimoine	313 Bibliothèques, médiathèques	314 Musées	315 Services d'archives	316 Théâtres et spectacles vivants	317 Cinémas et autres salles de spectacles	318 Archéologie préventive
DEPENSES		1 200,00	14 639,95	0,00	7 243,63	0,00	0,00	980,00	0,00	0,00
2031	Frais d'études	0,00	0,00	0,00	0,00	0,00	0,00	980,00	0,00	0,00
2113	Terrains aménagés autres que voirie	0,00	0,00	0,00	0,00	0,00	0,00	0,00	0,00	0,00
21314	Bâtiments culturels et sportifs	0,00	0,00	0,00	0,00	0,00	0,00	0,00	0,00	0,00
21318	Autres bâtiments publics	0,00	8 489,95	0,00	0,00	0,00	0,00	0,00	0,00	0,00
21621	Biens sous-jacents	1 200,00	0,00	0,00	0,00	0,00	0,00	0,00	0,00	0,00
2181	Install. générales, agencements	0,00	0,00	0,00	0,00	0,00	0,00	0,00	0,00	0,00
21848	Autres matériels de bureau et mobiliers	0,00	0,00	0,00	0,00	0,00	0,00	0,00	0,00	0,00
2188	Autres immobilisations corporelles	0,00	6 150,00	0,00	7 243,63	0,00	0,00	0,00	0,00	0,00
2313	Constructions	0,00	0,00	0,00	0,00	0,00	0,00	0,00	0,00	0,00
RECETTES		0,00	0,00	11 197,00	0,00	0,00	0,00	0,00	0,00	0,00
1321	Subv. non transf. Etat, établ. nationaux	0,00	0,00	11 197,00	0,00	0,00	0,00	0,00	0,00	0,00

(1) Détailler conformément au plan de comptes.

IV – ANNEXES

A – PRESENTATION CROISEE – SECTION D'INVESTISSEMENT – PRESENTATION DETAILLEE

IV

A1.903

FONCTION 3 – Culture, vie sociale, jeunesse, sports et loisirs (suite 1)

Article / compte nature (1)	Libellé	32 Sports (autres que scolaires)					
		321 Salles de sport, gymnases	322 Stades	323 Piscines	324 Centres de formation sportifs	325 Autres équipements sportifs ou loisirs	326 Manifestations sportives
DEPENSES		172 169,21	4 990,54	1 415 515,75	0,00	0,00	36 654,04
2031	Frais d'études	21 396,00	0,00	127 496,34	0,00	0,00	0,00
2113	Terrains aménagés autres que voirie	110 990,26	0,00	0,00	0,00	0,00	0,00
21314	Bâtiments culturels et sportifs	0,00	0,00	7 723,26	0,00	0,00	0,00
21318	Autres bâtiments publics	27 565,15	4 990,54	65 942,40	0,00	0,00	0,00
21621	Biens sous-jacents	0,00	0,00	0,00	0,00	0,00	0,00
2181	Install. générales, agencements	8 248,80	0,00	0,00	0,00	0,00	0,00
21848	Autres matériels de bureau et mobiliers	3 969,00	0,00	1 410,40	0,00	0,00	0,00
2188	Autres immobilisations corporelles	0,00	0,00	13 900,94	0,00	0,00	36 654,04
2313	Constructions	0,00	0,00	1 199 042,41	0,00	0,00	0,00
RECETTES		0,00	0,00	0,00	0,00	0,00	0,00
1321	Subv. non transf. Etat, établ. nationaux	0,00	0,00	0,00	0,00	0,00	0,00

(1) Détailler conformément au plan de comptes.

IV – ANNEXES

A – PRESENTATION CROISEE – SECTION D'INVESTISSEMENT – PRESENTATION DETAILLEE

IV

A1.903

FONCTION 3 – Culture, vie sociale, jeunesse, sports et loisirs (suite 2)

Article / compte nature (1)	Libellé	33 Action culturelle			34 Vie sociale et citoyenne		35 Plan de relance (crise sanitaire)	39 Sécurité	TOTAL DU CHAPITRE
		331 Centres de loisirs	332 Colonies de vacances	338 Autres activités pour les jeunes	341 Egalité entre les femmes et les hommes	348 Autres			
DEPENSES		31 680,70	0,00	3 929,78	0,00	13 191,30	0,00	0,00	1 708 253,61
2031	Frais d'études	0,00	0,00	0,00	0,00	0,00	0,00	0,00	149 872,34
2113	Terrains aménagés autres que voirie	0,00	0,00	0,00	0,00	0,00	0,00	0,00	110 990,26
21314	Bâtiments culturels et sportifs	0,00	0,00	0,00	0,00	0,00	0,00	0,00	7 723,26
21318	Autres bâtiments publics	0,00	0,00	0,00	0,00	0,00	0,00	0,00	106 988,04
21621	Biens sous-jacents	0,00	0,00	0,00	0,00	0,00	0,00	0,00	1 200,00
2181	Install. générales, agencements	0,00	0,00	0,00	0,00	3 528,00	0,00	0,00	11 776,80
21848	Autres matériels de bureau et mobiliers	26 804,25	0,00	679,98	0,00	9 483,31	0,00	0,00	43 491,65
2188	Autres immobilisations corporelles	4 876,45	0,00	3 249,80	0,00	179,99	0,00	0,00	77 168,85
2313	Constructions	0,00	0,00	0,00	0,00	0,00	0,00	0,00	1 199 042,41
RÉCETTES		0,00	0,00	0,00	0,00	0,00	0,00	0,00	11 197,00
1321	Subv. non transf. Etat, établ. nationaux	0,00	0,00	0,00	0,00	0,00	0,00	0,00	11 197,00

(1) Détailler conformément au plan de comptes.

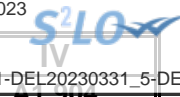

IV – ANNEXES

A – PRESENTATION CROISEE – SECTION D’INVESTISSEMENT – PRESENTATION DETAILLEE

FONCTION 4 – Santé et action sociale (hors RSA)

Article / compte nature (1)	Libellé	41 Santé					
		410 Services communs	411 PMI et planification familiale	412 Prévention et éducation pour la santé	413 Sécurité alimentaire	414 Dispensaires et autres éta sanitaires	418 Autres actions
DEPENSES		0,00	0,00	0,00	0,00	0,00	0,00
21318	Autres bâtiments publics	0,00	0,00	0,00	0,00	0,00	0,00
2188	Autres immobilisations corporelles	0,00	0,00	0,00	0,00	0,00	0,00
RECETTES		0,00	0,00	0,00	0,00	0,00	0,00

(1) Détailler conformément au plan de comptes.

IV – ANNEXES

A – PRESENTATION CROISEE – SECTION D'INVESTISSEMENT – PRESENTATION DETAILLEE

IV

A1.904

FONCTION 4 – Santé et action sociale (hors RSA) (suite 1)

Article / compte nature (1)	Libellé	42 Action sociale							
		420 Services communs	421 Famille et enfance				422 Petite enfance		
			4211 Actions en faveur de la maternité	4212 Aides à la famille	4213 Aides sociales à l'enfance	4214 Adolescence	4221 Crèches et garderies	4222 Multi accueil	4228 Autres actions pour la petite enfance
	DEPENSES	0,00	0,00	0,00	0,00	0,00	7 842,00	0,00	0,00
21318	Autres bâtiments publics	0,00	0,00	0,00	0,00	0,00	4 197,00	0,00	0,00
2188	Autres immobilisations corporelles	0,00	0,00	0,00	0,00	0,00	3 645,00	0,00	0,00
	RECETTES	0,00	0,00	0,00	0,00	0,00	0,00	0,00	0,00

(1) Détailler conformément au plan de comptes.

IV – ANNEXES

A – PRESENTATION CROISEE – SECTION D'INVESTISSEMENT – PRESENTATION DETAILLEE

IV

A1.904

FONCTION 4 – Santé et action sociale (hors RSA) (suite 2)

Article / compte nature (1)	Libellé	42 Action sociale					45 Plan de relance (crise sanitaire)	TOTAL DU CHAPITRE	
		423 Personnes âgées			424 Personnes en difficulté	425 Personnes handicapées			428 Autres interventions sociales
		4231 Forfait autonomie	4232 Autres actions de prévention	4238 Autres actions pour les personnes âgées					
DEPENSES		0,00	0,00	0,00	0,00	0,00	0,00	7 842,00	
21318	Autres bâtiments publics	0,00	0,00	0,00	0,00	0,00	0,00	4 197,00	
2188	Autres immobilisations corporelles	0,00	0,00	0,00	0,00	0,00	0,00	3 645,00	
RECETTES		0,00	0,00	0,00	0,00	0,00	0,00	0,00	

(1) Détailler conformément au plan de comptes.

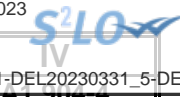

IV – ANNEXES

A – PRESENTATION CROISEE – SECTION D'INVESTISSEMENT – PRESENTATION DETAILLEE

FONCTION 4-4 – RSA

Article / compte nature (1)	Libellé	441 Insertion sociale	442 Santé	443 Logement	444 Insertion professionnelle	445 Evaluation des dépenses engagées	446 Dépenses de structure	447 RSA allocations	448 Autres dépenses au titre du RSA	TOTAL DU CHAPITRE
	DEPENSES	0,00	0,00	0,00	0,00	0,00	0,00	0,00	0,00	0,00
	RECETTES	0,00	0,00	0,00	0,00	0,00	0,00	0,00	0,00	0,00

(1) Détailler conformément au plan de comptes.

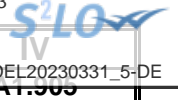

IV – ANNEXES

A – PRESENTATION CROISEE – SECTION D'INVESTISSEMENT – PRESENTATION DETAILLEE

FONCTION 5 – Aménagement des territoires et habitat

Article / compte nature (1)	Libellé	50 Services communs		51 Aménagement et services urbains						
		501 Services communs	502 Plan de relance (crise sanitaire)	510 Services communs	511 Espaces verts urbains	512 Eclairage public	513 Art public	514 Electrification	515 Opérations d'aménagement	518 Autres actions d'aménagement urbain
DEPENSES		0,00	0,00	0,00	65 386,30	0,00	0,00	0,00	0,00	523 194,97
2041582	Autres grpts - Bâtiments et installat°	0,00	0,00	0,00	0,00	0,00	0,00	0,00	0,00	200 000,00
2113	Terrains aménagés autres que voirie	0,00	0,00	0,00	0,00	0,00	0,00	0,00	0,00	113 051,56
2115	Terrains bâtis	0,00	0,00	0,00	0,00	0,00	0,00	0,00	0,00	14 538,33
2118	Autres terrains	0,00	0,00	0,00	0,00	0,00	0,00	0,00	0,00	22 745,75
21534	Réseaux d'électrification	0,00	0,00	0,00	0,00	0,00	0,00	0,00	0,00	9 859,33
21828	Autres matériels de transport	0,00	0,00	0,00	37 357,36	0,00	0,00	0,00	0,00	0,00
2188	Autres immobilisations corporelles	0,00	0,00	0,00	28 028,94	0,00	0,00	0,00	0,00	0,00
275	Dépôts et cautionnements versés	0,00	0,00	0,00	0,00	0,00	0,00	0,00	0,00	163 000,00
RECETTES		0,00	0,00	0,00	0,00	0,00	0,00	0,00	0,00	118 500,00
1321	Subv. non transf. Etat, établ. nationaux	0,00	0,00	0,00	0,00	0,00	0,00	0,00	0,00	118 500,00

(1) Détailler conformément au plan de comptes.

IV – ANNEXES

A – PRESENTATION CROISEE – SECTION D'INVESTISSEMENT – PRESENTATION DETAILLEE

IV

A1.905

FONCTION 5 – Aménagement des territoires et habitat (suite 1)

Article / compte nature (1)	Libellé	52 Politique de la ville	53 Agglomérations et villes moyennes	54 Espace rural et autres espaces de dév.	55 Habitat (Logement)				
					551 Parc privé de la collectivité	552 Aide au secteur locatif	553 Aide à l'accession à la propriété	554 Aire d'accueil des gens du voyage	555 Logement social
DEPENSES		0,00	0,00	0,00	0,00	0,00	0,00	0,00	0,00
2041582	Autres grpts - Bâtiments et installat°	0,00	0,00	0,00	0,00	0,00	0,00	0,00	0,00
2113	Terrains aménagés autres que voirie	0,00	0,00	0,00	0,00	0,00	0,00	0,00	0,00
2115	Terrains bâtis	0,00	0,00	0,00	0,00	0,00	0,00	0,00	0,00
2118	Autres terrains	0,00	0,00	0,00	0,00	0,00	0,00	0,00	0,00
21534	Réseaux d'électrification	0,00	0,00	0,00	0,00	0,00	0,00	0,00	0,00
21828	Autres matériels de transport	0,00	0,00	0,00	0,00	0,00	0,00	0,00	0,00
2188	Autres immobilisations corporelles	0,00	0,00	0,00	0,00	0,00	0,00	0,00	0,00
275	Dépôts et cautionnements versés	0,00	0,00	0,00	0,00	0,00	0,00	0,00	0,00
RECETTES		0,00	0,00	0,00	0,00	0,00	0,00	0,00	0,00
1321	Subv. non transf. Etat, établ. nationaux	0,00	0,00	0,00	0,00	0,00	0,00	0,00	0,00

(1) Détailler conformément au plan de comptes.

IV – ANNEXES

A – PRESENTATION CROISEE – SECTION D'INVESTISSEMENT – PRESENTATION DETAILLEE

IV

A1.905

FONCTION 5 – Aménagement des territoires et habitat (suite 2)

Article / compte nature (1)	Libellé	56 Actions en faveur du littoral	57 Techno. de l'information et de la comm.	58 Autres actions		59 Sécurité	TOTAL DU CHAPITRE
				581 Réserves Foncières	588 Autres actions d'aménagement		
DEPENSES		0,00	0,00	0,00	0,00	0,00	588 581,27
2041582	Autres grpts - Bâtiments et installat°	0,00	0,00	0,00	0,00	0,00	200 000,00
2113	Terrains aménagés autres que voirie	0,00	0,00	0,00	0,00	0,00	113 051,56
2115	Terrains bâtis	0,00	0,00	0,00	0,00	0,00	14 538,33
2118	Autres terrains	0,00	0,00	0,00	0,00	0,00	22 745,75
21534	Réseaux d'électrification	0,00	0,00	0,00	0,00	0,00	9 859,33
21828	Autres matériels de transport	0,00	0,00	0,00	0,00	0,00	37 357,36
2188	Autres immobilisations corporelles	0,00	0,00	0,00	0,00	0,00	28 028,94
275	Dépôts et cautionnements versés	0,00	0,00	0,00	0,00	0,00	163 000,00
RECETTES		0,00	0,00	0,00	0,00	0,00	118 500,00
1321	Subv. non transf. Etat, établ. nationaux	0,00	0,00	0,00	0,00	0,00	118 500,00

(1) Détailler conformément au plan de comptes.

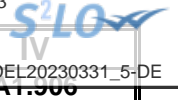

IV – ANNEXES

A – PRESENTATION CROISEE – SECTION D'INVESTISSEMENT – PRESENTATION DETAILLEE

FONCTION 6 – Action économique

Article / compte nature (1)	Libellé	60 Services communs	61 Interventions économiques transversales	62 Structure d'animation et de dév. éco.	63 Actions sectorielles			
					631 Agriculture, pêche et agro-alimentaire		632 Industrie, commerce et artisanat	633 Développement touristique
					6311 Laboratoire	6312 Autres		
DEPENSES		0,00	0,00	0,00	0,00	0,00	273 923,86	0,00
2031	Frais d'études	0,00	0,00	0,00	0,00	0,00	63 713,79	0,00
2313	Constructions	0,00	0,00	0,00	0,00	0,00	210 210,07	0,00
RECETTES		0,00	0,00	0,00	0,00	0,00	62 771,40	0,00
1321	Subv. non transf. Etat, établ. nationaux	0,00	0,00	0,00	0,00	0,00	62 771,40	0,00

(1) Détailler conformément au plan de comptes.

IV – ANNEXES**A – PRESENTATION CROISEE – SECTION D'INVESTISSEMENT – PRESENTATION DETAILLEE****IV****A1.906****FONCTION 6 – Action économique (suite)**

Article / compte nature (1)	Libellé	64 Rayonnement, attractivité du territoire	65 Insertion éco. et éco.sociale, solidaire	66 Maintien et dév. des services publics	67 Recherche et innovation	68 Autres actions	69 Plan de relance (crise sanitaire)	TOTAL DU CHAPITRE
DEPENSES		0,00	0,00	0,00	0,00	0,00	0,00	273 923,86
2031	Frais d'études	0,00	0,00	0,00	0,00	0,00	0,00	63 713,79
2313	Constructions	0,00	0,00	0,00	0,00	0,00	0,00	210 210,07
RECETTES		0,00	0,00	0,00	0,00	0,00	0,00	62 771,40
1321	Subv. non transf. Etat, établ. nationaux	0,00	0,00	0,00	0,00	0,00	0,00	62 771,40

(1) Détailler conformément au plan de comptes.

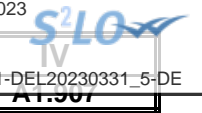

IV – ANNEXES

A – PRESENTATION CROISEE – SECTION D’INVESTISSEMENT – PRESENTATION DETAILLEE

FONCTION 7 – Environnement

Article / compte nature (1)	Libellé	70 Services communs	71 Actions transversales	72 Actions déchets et propreté urbaine					
				720 Services communs collecte et propreté	721 Collecte et traitement des déchets			722 Propreté urbaine	
					7211 Actions prévention et sensibilisation	7212 Collecte des déchets	7213 Tri, valorisation, traitement déchets	7221 Actions prévention et sensibilisation	7222 Action propreté urbaine et nettoiemnt
	DEPENSES	2 795,67	0,00	0,00	0,00	0,00	0,00	0,00	0,00
2188	Autres immobilisations corporelles	2 795,67	0,00	0,00	0,00	0,00	0,00	0,00	0,00
	RECETTES	0,00	0,00	0,00	0,00	0,00	0,00	0,00	0,00

(1) Détailler conformément au plan de comptes.



IV – ANNEXES

A – PRESENTATION CROISEE – SECTION D'INVESTISSEMENT – PRESENTATION DETAILLEE

IV

A1.907

FONCTION 7 – Environnement (suite 1)

Article / compte nature (1)	Libellé	73 Actions en matière de gestion des eaux					74 Politique de l'air
		731 Politique de l'eau	732 Eau potable	733 Assainissement	734 Eaux pluviales	735 Lutte contre les inondations	
	DEPENSES	0,00	0,00	0,00	0,00	0,00	0,00
2188	Autres immobilisations corporelles	0,00	0,00	0,00	0,00	0,00	0,00
	RECETTES	0,00	0,00	0,00	0,00	0,00	0,00

(1) Détailler conformément au plan de comptes.

IV – ANNEXES

A – PRESENTATION CROISEE – SECTION D'INVESTISSEMENT – PRESENTATION DETAILLEE

IV

A1.907

FONCTION 7 – Environnement (suite 2)

Article / compte nature (1)	Libellé	75 Politique de l'énergie					76	77	78	79	TOTAL DU CHAPITRE
		751 Réseaux de chaleur et de froid	752 Energie photovoltaïque	753 Energie éolienne	754 Energie hydraulique	758 Autres actions	Préserv. patrim. naturel,risques techno.	Environnement infrastructures transports	Autres actions	Plan de relance (crise sanitaire)	
	DEPENSES	0,00	0,00	0,00	0,00	0,00	0,00	0,00	0,00	0,00	2 795,67
2188	Autres immobilisations corporelles	0,00	0,00	0,00	0,00	0,00	0,00	0,00	0,00	0,00	2 795,67
	RECETTES	0,00	0,00	0,00	0,00	0,00	0,00	0,00	0,00	0,00	0,00

(1) Détailler conformément au plan de comptes.

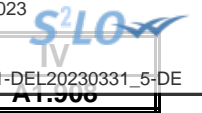

IV – ANNEXES

A – PRESENTATION CROISEE – SECTION D'INVESTISSEMENT – PRESENTATION DETAILLEE

FONCTION 8 – Transports

Article / compte nature (1)	Libellé	80 Services communs	81 Transports scolaires	82 Transports publics de voyageurs						
				820 Services communs	821 Transport sur route	822 Transport ferroviaire	823 Transport fluvial	824 Transport maritime	825 Transport aérien	828 Autres transports
DEPENSES		0,00	0,00	0,00	0,00	0,00	0,00	0,00	0,00	0,00
2112	Terrains de voirie	0,00	0,00	0,00	0,00	0,00	0,00	0,00	0,00	0,00
21848	Autres matériels de bureau et mobiliers	0,00	0,00	0,00	0,00	0,00	0,00	0,00	0,00	0,00
RECETTES		0,00	0,00	0,00	0,00	0,00	0,00	0,00	0,00	0,00

(1) Détailler conformément au plan de comptes.

IV – ANNEXES

A – PRESENTATION CROISEE – SECTION D'INVESTISSEMENT – PRESENTATION DETAILLEE

IV

A1.908

FONCTION 8 – Transports (suite 1)

Article / compte nature (1)	Libellé	83						
		Transports de marchandises						
		830	831	832	833	834	835	838
		Services communs	Fret routier	Fret ferroviaire	Fret fluvial	Fret maritime	Fret aérien	Autres transports
	DEPENSES	0,00	0,00	0,00	0,00	0,00	0,00	0,00
2112	Terrains de voirie	0,00	0,00	0,00	0,00	0,00	0,00	0,00
21848	Autres matériels de bureau et mobiliers	0,00	0,00	0,00	0,00	0,00	0,00	0,00
	RECETTES	0,00	0,00	0,00	0,00	0,00	0,00	0,00

(1) Détailler conformément au plan de comptes.



IV – ANNEXES

A – PRESENTATION CROISEE – SECTION D'INVESTISSEMENT – PRESENTATION DETAILLEE

IV

A1.908

FONCTION 8 – Transports (suite 2)

Article / compte nature (1)	Libellé	84 Voirie							
		841 Voirie nationale	842 Voirie régionale	843 Voirie départementale	844 Voirie métropolitaine	845 Voirie communale	846 Viabilité hivernale et aléas climatiques	847 Equipements de voirie	849 Sécurité routière
DEPENSES		0,00	0,00	0,00	0,00	115 804,22	0,00	0,00	0,00
2112	Terrains de voirie	0,00	0,00	0,00	0,00	115 125,50	0,00	0,00	0,00
21848	Autres matériels de bureau et mobiliers	0,00	0,00	0,00	0,00	678,72	0,00	0,00	0,00
RECETTES		0,00	0,00	0,00	0,00	0,00	0,00	0,00	0,00

(1) Détailler conformément au plan de comptes.

IV – ANNEXES

A – PRESENTATION CROISEE – SECTION D'INVESTISSEMENT – PRESENTATION DETAILLEE

IV

A1.908

FONCTION 8 – Transports (suite 3)

Article / compte nature (1)	Libellé	85 Infrastructures					86 Liaisons multimodales	87 Circulations douces	88 Plan de relance (crise sanitaire)	89 Sécurité	TOTAL DU CHAPITRE
		851 Gares, autres infrastructures routières	852 Gares et autres infrastructures ferrov.	853 Haltes, autres infrastructures fluviales	854 Ports, autres infrastructures portuaires	855 Aéroports et autres infrastructures					
DEPENSES		0,00	0,00	0,00	0,00	0,00	0,00	0,00	0,00	115 804,22	
2112	Terrains de voirie	0,00	0,00	0,00	0,00	0,00	0,00	0,00	0,00	115 125,50	
21848	Autres matériels de bureau et mobiliers	0,00	0,00	0,00	0,00	0,00	0,00	0,00	0,00	678,72	
RECETTES		0,00	0,00	0,00	0,00	0,00	0,00	0,00	0,00	0,00	

(1) Détailler conformément au plan de comptes.

IV – ANNEXES

A – PRESENTATION CROISEE – SECTION DE FONCTIONNEMENT – VUE D'ENSEMBLE

Chapitre nature	Libellé	01 Opérations non ventilables	0 Services généraux (hors 01 et Gestion des fonds européens)	0-5 Gestion des fonds européens	1 Sécurité	2 Enseign., formation prof., apprentissage	3 Cult., vie soc., jeun., sports, loisirs	4 Santé et action sociale (hors APA et RSA / Régularisation de RMI)	4-3 APA
DEPENSES		163 448,11	8 342 497,20	0,00	943 433,25	5 172 677,83	6 278 531,80	2 209 688,65	0,00
011	Charges à caractère général	2 069,60	2 625 725,21	0,00	94 571,04	1 399 146,06	1 699 211,37	160 122,78	0,00
012	Charges de personnel et frais assimilés	0,00	4 712 065,59	0,00	844 395,21	3 634 565,91	4 138 040,90	1 815 765,87	0,00
014	Atténuations de produits	0,00	0,00	0,00	0,00	0,00	0,00	0,00	0,00
65	Autres charges de gestion courante	36 482,51	1 004 706,40	0,00	4 467,00	138 965,86	440 403,53	233 800,00	0,00
6586	Frais fonctionnement des groupes d'élus	0,00	0,00	0,00	0,00	0,00	0,00	0,00	0,00
66	Charges financières	0,00	0,00	0,00	0,00	0,00	0,00	0,00	0,00
67	Charges spécifiques	8 896,00	0,00	0,00	0,00	0,00	876,00	0,00	0,00
68	Dotations aux provisions, dépréciations	116 000,00	0,00	0,00	0,00	0,00	0,00	0,00	0,00
RECETTES		25 940 233,78	726 809,89	0,00	39 998,02	620 737,12	696 954,05	815 701,27	0,00
013	Atténuations de charges	0,00	254 854,07	0,00	0,00	0,00	113,00	0,00	0,00
70	Prod. services, domaine, ventes diverses	0,00	70 624,92	0,00	39 998,02	360 917,05	276 389,21	130 060,93	0,00
73	Impôts et taxes	7 187 490,00	0,00	0,00	0,00	0,00	0,00	0,00	0,00
731	Fiscalité locale	11 186 051,72	0,00	0,00	0,00	0,00	0,00	0,00	0,00
74	Dotations et participations	7 278 241,27	353 214,64	0,00	0,00	259 097,48	419 661,17	685 640,34	0,00
75	Autres produits de gestion courante	251 407,26	43 031,35	0,00	0,00	0,00	760,00	0,00	0,00
76	Produits financiers	8 104,00	0,00	0,00	0,00	0,00	0,00	0,00	0,00
77	Produits spécifiques	28 939,53	5 084,91	0,00	0,00	722,59	30,67	0,00	0,00
78	Reprises amort., dépréciations, prov.	0,00	0,00	0,00	0,00	0,00	0,00	0,00	0,00

IV – ANNEXES

A – PRESENTATION CROISEE – SECTION DE FONCTIONNEMENT – VUE D'ENSEMBLE (suite)

IV

A2

Chapitre nature	Libellé	4-4 RSA / Régularisation de RMI	5 Aménagement des territoires et habitat	6 Action économique	7 Environnement	8 Transports	9 Fonction en réserve	TOTAL
DEPENSES		0,00	1 340 634,39	477 133,11	502 340,28	91 325,58		25 521 710,20
011	Charges à caractère général	0,00	396 591,77	107 547,10	8 920,40	91 325,58		6 585 230,91
012	Charges de personnel et frais assimilés	0,00	942 399,28	18 627,21	469 507,88	0,00		16 575 367,85
014	Atténuations de produits	0,00	0,00	0,00	0,00	0,00		0,00
65	Autres charges de gestion courante	0,00	1 643,34	350 958,80	23 912,00	0,00		2 235 339,44
6586	Frais fonctionnement des groupes d'élus	0,00	0,00	0,00	0,00	0,00		0,00
66	Charges financières	0,00	0,00	0,00	0,00	0,00		0,00
67	Charges spécifiques	0,00	0,00	0,00	0,00	0,00		9 772,00
68	Dotations aux provisions, dépréciations	0,00	0,00	0,00	0,00	0,00		116 000,00
RECETTES		0,00	428 859,63	86 658,49	0,00	0,00		29 355 952,25
013	Atténuations de charges	0,00	0,00	0,00	0,00	0,00		254 967,07
70	Prod. services, domaine, ventes diverses	0,00	16 032,55	31 550,00	0,00	0,00		925 572,68
73	Impôts et taxes	0,00	0,00	0,00	0,00	0,00		7 187 490,00
731	Fiscalité locale	0,00	77 020,60	0,00	0,00	0,00		11 263 072,32
74	Dotations et participations	0,00	0,00	0,00	0,00	0,00		8 995 854,90
75	Autres produits de gestion courante	0,00	335 806,48	55 108,49	0,00	0,00		686 113,58
76	Produits financiers	0,00	0,00	0,00	0,00	0,00		8 104,00
77	Produits spécifiques	0,00	0,00	0,00	0,00	0,00		34 777,70
78	Reprises amort., dépréciations, prov.	0,00	0,00	0,00	0,00	0,00		0,00

IV – ANNEXES

A – PRESENTATION CROISEE – SECTION DE FONCTIONNEMENT – PRESENTATION DETAILLEE

01 – OPERATIONS NON VENTILABLES

Article / compte nature (1)	Libellé	01 Opérations non ventilables
DEPENSES		2 084 408,99
627	Services bancaires et assimilés	1 899,60
6281	Concours divers (cotisations)	170,00
6541	Créances admises en non-valeur	7 605,03
6542	Créances éteintes	28 692,92
6583	Int. moratoires et pénalités sur marchés	81,72
65888	Autres	102,84
673	Titres annulés (sur exercices antérieurs)	8 896,00
675	Valeurs comptables immobilisations cédée	7 818,40
6761	Différences sur réalisations (positives)	3 000,00
6811	Dot. amort. immos incorporelles	1 910 142,48
6815	Dot. prov. pour risques fonct. courant	116 000,00
RECETTES		25 940 452,18
73111	Impôts directs locaux	10 070 534,00
73123	Taxe com add droit mut ou pub foncière	630 208,84
73132	Taxe sur les pylônes électriques	141 436,00
73141	Taxe sur la conso. finale d'électricité	331 515,88
7318	Autres	12 357,00
73211	Attribution de compensation	6 258 134,00
73212	Dotation de solidarité communautaire	928 575,00
73221	FNGIR	781,00
74111	Dotation forfaitaire des communes	2 618 951,00
741123	DSU des communes	3 960 772,00
744	FCTVA	62 043,19
74751	Participation GFP de rattachement	2 400,00
74833	Etat-Compens.exonération taxes foncières	476 256,00
74834	Etat-Compens.exonération taxe habitation	150 809,00
7484	Dotation de recensement	7 010,08
75814	Redevance sur l'énergie hydraulique	590,44
75888	Autres	250 816,82
761	Produits de participations	8 104,00
773	Mandats annulés (exercices antérieurs)	21 339,53
775	Produits des cessions d'immobilisations	7 600,00
7761	Différences sur réalisations (négatives)	218,40

(1) Détailler conformément au plan de comptes.

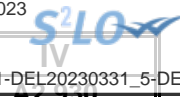

IV – ANNEXES

A – PRESENTATION CROISEE – SECTION DE FONCTIONNEMENT – PRESENTATION DETAILLEE

FONCTION 0 – Services généraux

Article / compte nature (1)	Libellé	02 Administration générale							
		020 Admin. générale de la collectivité	021 Personnel non ventilé	022 Information, communication, publicité	023 Fêtes et cérémonies	024 Aide aux associations	025 Cimetières et pompes funèbres	026 Administration générale de l'Etat	028 Autres moyens généraux
DEPENSES		7 404 399,45	76 388,72	144 304,14	220 875,62	65 681,22	9 150,41	211 449,94	0,00
6042	Achats de prestations de services	89 035,40	0,00	0,00	35 944,83	0,00	0,00	8 611,42	0,00
60611	Eau et assainissement	8 985,63	0,00	0,00	0,00	1 738,89	0,00	0,00	0,00
60612	Energie - Electricité	168 300,80	0,00	0,00	0,00	28 483,20	0,00	0,00	0,00
60613	Chauffage urbain	0,00	0,00	0,00	0,00	18 974,93	0,00	0,00	0,00
60621	Combustibles	14 032,82	0,00	0,00	0,00	0,00	0,00	0,00	0,00
60622	Carburants	98 264,13	0,00	0,00	0,00	0,00	0,00	0,00	0,00
60623	Alimentation	94,01	0,00	0,00	18 309,27	0,00	0,00	0,00	0,00
60628	Autres fournitures non stockées	84 549,71	0,00	0,00	10 505,91	0,00	0,00	0,00	0,00
60631	Fournitures d'entretien	16 463,13	0,00	0,00	0,00	0,00	0,00	0,00	0,00
60632	Fournitures de petit équipement	88 121,86	0,00	0,00	1 244,37	444,26	0,00	0,00	0,00
60636	Habillement et vêtements de travail	21 479,42	0,00	0,00	0,00	0,00	0,00	0,00	0,00
6064	Fournitures administratives	42 302,48	0,00	0,00	0,00	0,00	0,00	0,00	0,00
611	Contrats de prestations de services	67 898,92	0,00	5 772,00	73 786,75	0,00	0,00	0,00	0,00
6132	Locations immobilières	1 241,57	0,00	0,00	0,00	0,00	0,00	14 384,70	0,00
61351	Matériel roulant	10 793,52	0,00	0,00	0,00	0,00	0,00	0,00	0,00
61358	Autres	103 628,03	0,00	0,00	62 679,08	0,00	0,00	788,65	0,00
61521	Entretien terrains	0,00	0,00	0,00	0,00	0,00	8 844,00	0,00	0,00
615221	Entretien, réparations bâtiments publics	119 592,78	0,00	0,00	0,00	3 402,92	0,00	0,00	0,00
61551	Entretien matériel roulant	22 531,18	0,00	0,00	0,00	0,00	0,00	0,00	0,00
61558	Entretien autres biens mobiliers	8 518,71	0,00	0,00	0,00	0,00	0,00	0,00	0,00
6156	Maintenance	237 018,70	0,00	0,00	0,00	4 937,02	0,00	90,46	0,00
6161	Multirisques	151 825,24	0,00	0,00	0,00	0,00	0,00	0,00	0,00
617	Etudes et recherches	8 956,80	0,00	88,11	0,00	0,00	0,00	0,00	0,00
6182	Documentation générale et technique	21 884,84	0,00	0,00	0,00	0,00	0,00	0,00	0,00
6184	Versements à des organismes de formation	82 470,75	0,00	0,00	0,00	0,00	0,00	0,00	0,00
6185	Frais de colloques et de séminaires	0,00	0,00	0,00	0,00	0,00	0,00	0,00	0,00
6188	Autres frais divers	6 590,17	0,00	0,00	0,00	0,00	0,00	0,00	0,00
6216	Personnel affecté par GFP rattachement	1 512,00	0,00	0,00	0,00	0,00	0,00	0,00	0,00
62268	Autres honoraires, conseils	18 695,83	0,00	0,00	0,00	0,00	0,00	0,00	0,00
6227	Frais d'actes et de contentieux	13 531,18	0,00	0,00	0,00	0,00	0,00	0,00	0,00
6228	Divers	57 546,92	0,00	0,00	0,00	0,00	0,00	0,00	0,00
6231	Annonces et insertions	15 832,67	0,00	0,00	0,00	0,00	0,00	0,00	0,00



Article / compte nature (1)	Libellé	02 Administration générale							
		020 Admin. générale de la collectivité	021 Personnel non ventilé	022 Information, communication, publicité	023 Fêtes et cérémonies	024 Aide aux associations	025 Cimetières et pompes funèbres	026 Administration générale de l'Etat	028 Autres moyens généraux
6232	Fêtes et cérémonies	0,00	0,00	0,00	7 059,46	0,00	0,00	0,00	0,00
6234	Réceptions	1 781,53	0,00	0,00	8 501,95	0,00	0,00	0,00	0,00
6236	Catalogues et imprimés	4 980,24	0,00	58 969,90	0,00	0,00	0,00	5 121,96	0,00
6238	Divers	0,00	0,00	8 887,44	91,69	0,00	0,00	0,00	0,00
6251	Voyages, déplacements et missions	2 784,33	1 471,76	0,00	0,00	0,00	0,00	0,00	0,00
6261	Frais d'affranchissement	51 345,71	0,00	0,00	0,00	0,00	0,00	0,00	0,00
6262	Frais de télécommunications	97 964,75	0,00	0,00	0,00	0,00	306,41	182,40	0,00
6281	Concours divers (cotisations)	608,55	0,00	0,00	0,00	0,00	0,00	0,00	0,00
6282	Frais de gardiennage	0,00	0,00	0,00	0,00	0,00	0,00	1 684,80	0,00
6283	Frais de nettoyage des locaux	391 158,49	0,00	0,00	0,00	0,00	0,00	0,00	0,00
6288	Autres services extérieurs	5 341,41	0,00	336,00	0,00	0,00	0,00	0,00	0,00
6331	Versement mobilité	47 797,53	474,00	787,69	37,93	0,00	0,00	2 006,87	0,00
6332	Cotisations versées au F.N.A.L.	12 369,62	128,11	205,49	9,48	0,00	0,00	521,10	0,00
6336	Cotisations CNFPT et CDGFPT	52 682,66	0,00	847,81	40,40	0,00	0,00	2 191,70	0,00
63512	Taxes foncières	70 494,00	0,00	0,00	0,00	0,00	0,00	0,00	0,00
63513	Autres impôts locaux	17 165,00	0,00	0,00	0,00	0,00	0,00	0,00	0,00
64111	Rémunération principale titulaires	1 726 053,96	0,00	20 298,06	0,00	0,00	0,00	74 143,16	0,00
64112	SFT, indemnité de résidence	49 791,39	0,00	198,59	0,00	0,00	0,00	735,30	0,00
64113	NBI	21 026,86	0,00	0,00	0,00	0,00	0,00	0,00	0,00
64114	Personnel tit. - Indemnité inflation	4 550,02	0,00	0,00	0,00	0,00	0,00	200,00	0,00
64118	Autres indemnités	480 716,95	0,00	4 494,68	0,00	0,00	0,00	20 583,72	0,00
64131	Rémunérations	656 075,83	0,00	21 201,58	1 724,28	0,00	0,00	25 839,09	0,00
64132	SFT, indemnité de résidence	12 903,00	0,00	0,00	0,00	0,00	0,00	241,69	0,00
64134	Personnel non tit. - Indemnité inflation	1 500,00	0,00	0,00	0,00	0,00	0,00	1 200,00	0,00
64138	Primes et autres indemnités	118 087,59	0,00	0,00	172,43	0,00	0,00	5 627,35	0,00
64171	Apprentis - rémunérations	20 467,46	0,00	0,00	0,00	0,00	0,00	0,00	0,00
64172	Apprentis - indemnité inflation	100,00	0,00	0,00	0,00	0,00	0,00	0,00	0,00
6451	Cotisations à l'U.R.S.S.A.F.	510 344,52	8 045,01	9 880,86	611,31	0,00	0,00	21 216,10	0,00
6453	Cotisations aux caisses de retraites	579 766,27	0,00	7 177,08	79,66	0,00	0,00	24 596,37	0,00
6454	Cotisations aux A.S.S.E.D.I.C.	31 355,53	0,00	808,02	76,82	0,00	0,00	1 188,90	0,00
6455	Cotisations pour assurance du personnel	59 983,67	0,00	0,00	0,00	0,00	0,00	0,00	0,00
6458	Cotis. aux autres organismes sociaux	6 811,06	0,00	79,46	0,00	0,00	0,00	294,20	0,00
6475	Médecine du travail, pharmacie	33 908,40	0,00	0,00	0,00	0,00	0,00	0,00	0,00
6478	Autres charges sociales diverses	9 203,46	0,00	0,00	0,00	0,00	0,00	0,00	0,00
65311	Indemnités de fonction	0,00	61 436,87	0,00	0,00	0,00	0,00	0,00	0,00
65312	Frais de mission et de déplacement	0,00	25,14	0,00	0,00	0,00	0,00	0,00	0,00
65313	Cotisations de retraite	0,00	4 807,83	0,00	0,00	0,00	0,00	0,00	0,00
65315	Formation	0,00	0,00	0,00	0,00	0,00	0,00	0,00	0,00
65316	Frais de représentation du maire	0,00	0,00	0,00	0,00	0,00	0,00	0,00	0,00



Article / compte nature (1)	Libellé	02 Administration générale							
		020 Admin. générale de la collectivité	021 Personnel non ventilé	022 Information, communication, publicité	023 Fêtes et cérémonies	024 Aide aux associations	025 Cimetières et pompes funèbres	026 Administration générale de l'Etat	028 Autres moyens généraux
65568	Autres contributions	0,00	0,00	3 551,61	0,00	0,00	0,00	0,00	0,00
657362	Subv. fonct. CCAS	600 000,00	0,00	0,00	0,00	0,00	0,00	0,00	0,00
65748	Subv.fonct.autres personnes droit privé	140 364,00	0,00	0,00	0,00	7 700,00	0,00	0,00	0,00
65818	Autres	0,00	0,00	719,76	0,00	0,00	0,00	0,00	0,00
65888	Autres	3 216,46	0,00	0,00	0,00	0,00	0,00	0,00	0,00
RECETTES		633 049,93	0,00	0,00	0,00	0,00	49 787,50	42 689,64	0,00
6419	Remboursements rémunérations personnel	209 013,07	0,00	0,00	0,00	0,00	0,00	0,00	0,00
6459	Remb.charges sécu.sociale et prévoyance	40 600,00	0,00	0,00	0,00	0,00	0,00	0,00	0,00
6479	Remboursur sur autres charges sociales	5 241,00	0,00	0,00	0,00	0,00	0,00	0,00	0,00
70311	Concessions cimetières (produit net)	0,00	0,00	0,00	0,00	0,00	48 985,41	0,00	0,00
70322	Stationnement, location dom. portuaire	12,00	0,00	0,00	0,00	0,00	0,00	0,00	0,00
70323	Red. occupation dom. public	640,00	0,00	0,00	0,00	0,00	0,00	0,00	0,00
70848	Mise à dispo personnel autres organismes	20 987,51	0,00	0,00	0,00	0,00	0,00	0,00	0,00
74718	Autres participations Etat	98 971,88	0,00	0,00	0,00	0,00	0,00	0,00	0,00
74751	Participation GFP de rattachement	126 999,12	0,00	0,00	0,00	0,00	0,00	0,00	0,00
74788	Autres	84 554,00	0,00	0,00	0,00	0,00	0,00	0,00	0,00
7485	Dotation pour les titres sécurisés	0,00	0,00	0,00	0,00	0,00	0,00	42 689,64	0,00
752	Revenus des immeubles	40 897,50	0,00	0,00	0,00	0,00	0,00	0,00	0,00
75888	Autres	2 133,85	0,00	0,00	0,00	0,00	0,00	0,00	0,00
773	Mandats annulés (exercices antérieurs)	0,00	0,00	0,00	0,00	0,00	802,09	0,00	0,00
775	Produits des cessions d'immobilisations	3 000,00	0,00	0,00	0,00	0,00	0,00	0,00	0,00

(1) Détailler conformément au plan de comptes.

IV – ANNEXES

A – PRESENTATION CROISEE – SECTION DE FONCTIONNEMENT – PRESENTATION DETAILLEE

IV

A2.930

FONCTION 0 – Services généraux (suite 1)

Article / compte nature (1)	Libellé	03 Conseils						
		031 Assemblée délibérante	032 Conseil éco.,social région./Conseil dév.	033 Conseil cult., éduc., env.	034		035 Conseil de territoire	038 Autres instances
					Conseil éco.,soc.,environ.,culture,éduc.			
					0341 Section éco., sociale et environnem.	0342 Section culture, éducation et sports		
DEPENSES		206 261,08	0,00	0,00	0,00	0,00	0,00	0,00
6042	Achats de prestations de services	0,00	0,00	0,00	0,00	0,00	0,00	0,00
60611	Eau et assainissement	0,00	0,00	0,00	0,00	0,00	0,00	0,00
60612	Energie - Electricité	0,00	0,00	0,00	0,00	0,00	0,00	0,00
60613	Chauffage urbain	0,00	0,00	0,00	0,00	0,00	0,00	0,00
60621	Combustibles	0,00	0,00	0,00	0,00	0,00	0,00	0,00
60622	Carburants	0,00	0,00	0,00	0,00	0,00	0,00	0,00
60623	Alimentation	75,50	0,00	0,00	0,00	0,00	0,00	0,00
60628	Autres fournitures non stockées	0,00	0,00	0,00	0,00	0,00	0,00	0,00
60631	Fournitures d'entretien	0,00	0,00	0,00	0,00	0,00	0,00	0,00
60632	Fournitures de petit équipement	0,00	0,00	0,00	0,00	0,00	0,00	0,00
60636	Habillement et vêtements de travail	0,00	0,00	0,00	0,00	0,00	0,00	0,00
6064	Fournitures administratives	0,00	0,00	0,00	0,00	0,00	0,00	0,00
611	Contrats de prestations de services	0,00	0,00	0,00	0,00	0,00	0,00	0,00
6132	Locations immobilières	0,00	0,00	0,00	0,00	0,00	0,00	0,00
61351	Matériel roulant	0,00	0,00	0,00	0,00	0,00	0,00	0,00
61358	Autres	610,80	0,00	0,00	0,00	0,00	0,00	0,00
61521	Entretien terrains	0,00	0,00	0,00	0,00	0,00	0,00	0,00
615221	Entretien, réparations bâtiments publics	0,00	0,00	0,00	0,00	0,00	0,00	0,00
61551	Entretien matériel roulant	0,00	0,00	0,00	0,00	0,00	0,00	0,00
61558	Entretien autres biens mobiliers	0,00	0,00	0,00	0,00	0,00	0,00	0,00
6156	Maintenance	42,16	0,00	0,00	0,00	0,00	0,00	0,00
6161	Multirisques	0,00	0,00	0,00	0,00	0,00	0,00	0,00
617	Etudes et recherches	0,00	0,00	0,00	0,00	0,00	0,00	0,00
6182	Documentation générale et technique	2 412,69	0,00	0,00	0,00	0,00	0,00	0,00
6184	Versements à des organismes de formation	0,00	0,00	0,00	0,00	0,00	0,00	0,00
6185	Frais de colloques et de séminaires	413,78	0,00	0,00	0,00	0,00	0,00	0,00
6188	Autres frais divers	0,00	0,00	0,00	0,00	0,00	0,00	0,00
6216	Personnel affecté par GFP rattachement	0,00	0,00	0,00	0,00	0,00	0,00	0,00
62268	Autres honoraires, conseils	0,00	0,00	0,00	0,00	0,00	0,00	0,00
6227	Frais d'actes et de contentieux	0,00	0,00	0,00	0,00	0,00	0,00	0,00



Article / compte nature (1)	Libellé	03 Conseils							035 Conseil de territoire	038 Autres instances
		031 Assemblée délibérante	032 Conseil éco.,social région./Conseil dev.	033 Conseil cult., éduc., env.	034 Conseil éco.,soc.,environ.,culture,éduc.		035 Conseil de territoire	038 Autres instances		
					0341 Section éco., sociale et environnem.	0342 Section culture, éducation et sports				
6228	Divers	0,00	0,00	0,00	0,00	0,00	0,00	0,00	0,00	
6231	Annonces et insertions	0,00	0,00	0,00	0,00	0,00	0,00	0,00	0,00	
6232	Fêtes et cérémonies	0,00	0,00	0,00	0,00	0,00	0,00	0,00	0,00	
6234	Réceptions	215,80	0,00	0,00	0,00	0,00	0,00	0,00	0,00	
6236	Catalogues et imprimés	0,00	0,00	0,00	0,00	0,00	0,00	0,00	0,00	
6238	Divers	0,00	0,00	0,00	0,00	0,00	0,00	0,00	0,00	
6251	Voyages, déplacements et missions	0,00	0,00	0,00	0,00	0,00	0,00	0,00	0,00	
6261	Frais d'affranchissement	0,00	0,00	0,00	0,00	0,00	0,00	0,00	0,00	
6262	Frais de télécommunications	897,56	0,00	0,00	0,00	0,00	0,00	0,00	0,00	
6281	Concours divers (cotisations)	5 186,55	0,00	0,00	0,00	0,00	0,00	0,00	0,00	
6282	Frais de gardiennage	0,00	0,00	0,00	0,00	0,00	0,00	0,00	0,00	
6283	Frais de nettoyage des locaux	0,00	0,00	0,00	0,00	0,00	0,00	0,00	0,00	
6288	Autres services extérieurs	0,00	0,00	0,00	0,00	0,00	0,00	0,00	0,00	
6331	Versement mobilité	993,76	0,00	0,00	0,00	0,00	0,00	0,00	0,00	
6332	Cotisations versées au F.N.A.L.	253,00	0,00	0,00	0,00	0,00	0,00	0,00	0,00	
6336	Cotisations CNFPT et CDGFPT	0,00	0,00	0,00	0,00	0,00	0,00	0,00	0,00	
63512	Taxes foncières	0,00	0,00	0,00	0,00	0,00	0,00	0,00	0,00	
63513	Autres impôts locaux	0,00	0,00	0,00	0,00	0,00	0,00	0,00	0,00	
64111	Rémunération principale titulaires	0,00	0,00	0,00	0,00	0,00	0,00	0,00	0,00	
64112	SFT, indemnité de résidence	0,00	0,00	0,00	0,00	0,00	0,00	0,00	0,00	
64113	NBI	0,00	0,00	0,00	0,00	0,00	0,00	0,00	0,00	
64114	Personnel tit. - Indemnité inflation	0,00	0,00	0,00	0,00	0,00	0,00	0,00	0,00	
64118	Autres indemnités	0,00	0,00	0,00	0,00	0,00	0,00	0,00	0,00	
64131	Rémunérations	0,00	0,00	0,00	0,00	0,00	0,00	0,00	0,00	
64132	SFT, indemnité de résidence	0,00	0,00	0,00	0,00	0,00	0,00	0,00	0,00	
64134	Personnel non tit. - Indemnité inflation	0,00	0,00	0,00	0,00	0,00	0,00	0,00	0,00	
64138	Primes et autres indemnités	0,00	0,00	0,00	0,00	0,00	0,00	0,00	0,00	
64171	Apprentis - rémunérations	0,00	0,00	0,00	0,00	0,00	0,00	0,00	0,00	
64172	Apprentis - indemnité inflation	0,00	0,00	0,00	0,00	0,00	0,00	0,00	0,00	
6451	Cotisations à l'U.R.S.S.A.F.	15 846,75	0,00	0,00	0,00	0,00	0,00	0,00	0,00	
6453	Cotisations aux caisses de retraites	0,00	0,00	0,00	0,00	0,00	0,00	0,00	0,00	
6454	Cotisations aux A.S.S.E.D.I.C.	0,00	0,00	0,00	0,00	0,00	0,00	0,00	0,00	
6455	Cotisations pour assurance du personnel	0,00	0,00	0,00	0,00	0,00	0,00	0,00	0,00	
6458	Cotis. aux autres organismes sociaux	0,00	0,00	0,00	0,00	0,00	0,00	0,00	0,00	
6475	Médecine du travail, pharmacie	0,00	0,00	0,00	0,00	0,00	0,00	0,00	0,00	
6478	Autres charges sociales diverses	0,00	0,00	0,00	0,00	0,00	0,00	0,00	0,00	
65311	Indemnités de fonction	159 966,86	0,00	0,00	0,00	0,00	0,00	0,00	0,00	
65312	Frais de mission et de déplacement	547,50	0,00	0,00	0,00	0,00	0,00	0,00	0,00	



Article / compte nature (1)	Libellé	03 Conseils							035 Conseil de territoire	038 Autres instances
		031 Assemblée délibérante	032 Conseil éco.,social région./Conseil dev.	033 Conseil cult., édu., env.	034 Conseil éco.,soc.,environ.,culture,éduc.		035 Conseil de territoire	038 Autres instances		
					0341 Section éco., sociale et environnem.	0342 Section culture, éducation et sports				
65313	Cotisations de retraite	11 794,52	0,00	0,00	0,00	0,00	0,00	0,00	0,00	
65315	Formation	4 422,89	0,00	0,00	0,00	0,00	0,00	0,00	0,00	
65316	Frais de représentation du maire	2 580,96	0,00	0,00	0,00	0,00	0,00	0,00	0,00	
65568	Autres contributions	0,00	0,00	0,00	0,00	0,00	0,00	0,00	0,00	
657362	Subv. fonct. CCAS	0,00	0,00	0,00	0,00	0,00	0,00	0,00	0,00	
65748	Subv.fonct.autres personnes droit privé	0,00	0,00	0,00	0,00	0,00	0,00	0,00	0,00	
65818	Autres	0,00	0,00	0,00	0,00	0,00	0,00	0,00	0,00	
65888	Autres	0,00	0,00	0,00	0,00	0,00	0,00	0,00	0,00	
RECETTES		1 282,82	0,00	0,00	0,00	0,00	0,00	0,00	0,00	
6419	Remboursements rémunérations personnel	0,00	0,00	0,00	0,00	0,00	0,00	0,00	0,00	
6459	Remb.charges sécu.sociale et prévoyance	0,00	0,00	0,00	0,00	0,00	0,00	0,00	0,00	
6479	Rembourst sur autres charges sociales	0,00	0,00	0,00	0,00	0,00	0,00	0,00	0,00	
70311	Concessions cimetières (produit net)	0,00	0,00	0,00	0,00	0,00	0,00	0,00	0,00	
70322	Stationnement, location dom. portuaire	0,00	0,00	0,00	0,00	0,00	0,00	0,00	0,00	
70323	Red. occupation dom. public	0,00	0,00	0,00	0,00	0,00	0,00	0,00	0,00	
70848	Mise à dispo personnel autres organismes	0,00	0,00	0,00	0,00	0,00	0,00	0,00	0,00	
74718	Autres participations Etat	0,00	0,00	0,00	0,00	0,00	0,00	0,00	0,00	
74751	Participation GFP de rattachement	0,00	0,00	0,00	0,00	0,00	0,00	0,00	0,00	
74788	Autres	0,00	0,00	0,00	0,00	0,00	0,00	0,00	0,00	
7485	Dotation pour les titres sécurisés	0,00	0,00	0,00	0,00	0,00	0,00	0,00	0,00	
752	Revenus des immeubles	0,00	0,00	0,00	0,00	0,00	0,00	0,00	0,00	
75888	Autres	0,00	0,00	0,00	0,00	0,00	0,00	0,00	0,00	
773	Mandats annulés (exercices antérieurs)	1 282,82	0,00	0,00	0,00	0,00	0,00	0,00	0,00	
775	Produits des cessions d'immobilisations	0,00	0,00	0,00	0,00	0,00	0,00	0,00	0,00	

(1) Détailler conformément au plan de comptes.

IV – ANNEXES

A – PRESENTATION CROISEE – SECTION DE FONCTIONNEMENT – PRESENTATION DETAILLEE

IV

A2.930

FONCTION 0 – Services généraux (suite 2)

Article / compte nature (1)	Libellé	04 Coop.décént.,act° interrég.,eur.,intern.					06 Plan de relance (crise sanitaire)	TOTAL DU CHAPITRE
		041 Action relevant de la subvention globale	042 Actions interrégionales	043 Actions européennes	044 Aide publique au développement	048 Autres actions		
DEPENSES		0,00	0,00	0,00	0,00	3 986,62	0,00	8 342 497,20
6042	Achats de prestations de services	0,00	0,00	0,00	0,00	0,00	0,00	133 591,65
60611	Eau et assainissement	0,00	0,00	0,00	0,00	0,00	0,00	10 724,52
60612	Energie - Electricité	0,00	0,00	0,00	0,00	0,00	0,00	196 784,00
60613	Chauffage urbain	0,00	0,00	0,00	0,00	0,00	0,00	18 974,93
60621	Combustibles	0,00	0,00	0,00	0,00	0,00	0,00	14 032,82
60622	Carburants	0,00	0,00	0,00	0,00	0,00	0,00	98 264,13
60623	Alimentation	0,00	0,00	0,00	0,00	0,00	0,00	18 478,78
60628	Autres fournitures non stockées	0,00	0,00	0,00	0,00	0,00	0,00	95 055,62
60631	Fournitures d'entretien	0,00	0,00	0,00	0,00	0,00	0,00	16 463,13
60632	Fournitures de petit équipement	0,00	0,00	0,00	0,00	0,00	0,00	89 810,49
60636	Habillement et vêtements de travail	0,00	0,00	0,00	0,00	0,00	0,00	21 479,42
6064	Fournitures administratives	0,00	0,00	0,00	0,00	0,00	0,00	42 302,48
611	Contrats de prestations de services	0,00	0,00	0,00	0,00	0,00	0,00	147 457,67
6132	Locations immobilières	0,00	0,00	0,00	0,00	0,00	0,00	15 626,27
61351	Matériel roulant	0,00	0,00	0,00	0,00	0,00	0,00	10 793,52
61358	Autres	0,00	0,00	0,00	0,00	0,00	0,00	167 706,56
61521	Entretien terrains	0,00	0,00	0,00	0,00	0,00	0,00	8 844,00
615221	Entretien, réparations bâtiments publics	0,00	0,00	0,00	0,00	0,00	0,00	122 995,70
61551	Entretien matériel roulant	0,00	0,00	0,00	0,00	0,00	0,00	22 531,18
61558	Entretien autres biens mobiliers	0,00	0,00	0,00	0,00	0,00	0,00	8 518,71
6156	Maintenance	0,00	0,00	0,00	0,00	0,00	0,00	242 088,34
6161	Multirisques	0,00	0,00	0,00	0,00	0,00	0,00	151 825,24
617	Etudes et recherches	0,00	0,00	0,00	0,00	0,00	0,00	9 044,91
6182	Documentation générale et technique	0,00	0,00	0,00	0,00	0,00	0,00	24 297,53
6184	Versements à des organismes de formation	0,00	0,00	0,00	0,00	0,00	0,00	82 470,75
6185	Frais de colloques et de séminaires	0,00	0,00	0,00	0,00	0,00	0,00	413,78
6188	Autres frais divers	0,00	0,00	0,00	0,00	0,00	0,00	6 590,17
6216	Personnel affecté par GFP rattachement	0,00	0,00	0,00	0,00	0,00	0,00	1 512,00
62268	Autres honoraires, conseils	0,00	0,00	0,00	0,00	0,00	0,00	18 695,83
6227	Frais d'actes et de contentieux	0,00	0,00	0,00	0,00	0,00	0,00	13 531,18
6228	Divers	0,00	0,00	0,00	0,00	0,00	0,00	57 546,92
6231	Annonces et insertions	0,00	0,00	0,00	0,00	0,00	0,00	15 832,67



Article / compte nature (1)	Libellé	04 Coop.décént.act* interrég.eur.intern.					048 Autres actions	sanitaire)	TOTAL DU CHAPITRE
		041 Action relevant de la subvention globale	042 Actions interrégionales	043 Actions européennes	044 Aide publique au développement	048			
6232	Fêtes et cérémonies	0,00	0,00	0,00	0,00	157,72	0,00	7 217,18	
6234	Réceptions	0,00	0,00	0,00	0,00	256,90	0,00	10 756,18	
6236	Catalogues et imprimés	0,00	0,00	0,00	0,00	0,00	0,00	69 072,10	
6238	Divers	0,00	0,00	0,00	0,00	0,00	0,00	8 979,13	
6251	Voyages, déplacements et missions	0,00	0,00	0,00	0,00	0,00	0,00	4 256,09	
6261	Frais d'affranchissement	0,00	0,00	0,00	0,00	0,00	0,00	51 345,71	
6262	Frais de télécommunications	0,00	0,00	0,00	0,00	0,00	0,00	99 351,12	
6281	Concours divers (cotisations)	0,00	0,00	0,00	0,00	0,00	0,00	5 795,10	
6282	Frais de gardiennage	0,00	0,00	0,00	0,00	0,00	0,00	1 684,80	
6283	Frais de nettoyage des locaux	0,00	0,00	0,00	0,00	0,00	0,00	391 158,49	
6288	Autres services extérieurs	0,00	0,00	0,00	0,00	0,00	0,00	5 677,41	
6331	Versement mobilité	0,00	0,00	0,00	0,00	0,00	0,00	52 097,78	
6332	Cotisations versées au F.N.A.L.	0,00	0,00	0,00	0,00	0,00	0,00	13 486,80	
6336	Cotisations CNFPT et CDGFPT	0,00	0,00	0,00	0,00	0,00	0,00	55 762,57	
63512	Taxes foncières	0,00	0,00	0,00	0,00	0,00	0,00	70 494,00	
63513	Autres impôts locaux	0,00	0,00	0,00	0,00	0,00	0,00	17 165,00	
64111	Rémunération principale titulaires	0,00	0,00	0,00	0,00	0,00	0,00	1 820 495,18	
64112	SFT, indemnité de résidence	0,00	0,00	0,00	0,00	0,00	0,00	50 725,28	
64113	NBI	0,00	0,00	0,00	0,00	0,00	0,00	21 026,86	
64114	Personnel tit. - Indemnité inflation	0,00	0,00	0,00	0,00	0,00	0,00	4 750,02	
64118	Autres indemnités	0,00	0,00	0,00	0,00	0,00	0,00	505 795,35	
64131	Rémunérations	0,00	0,00	0,00	0,00	0,00	0,00	704 840,78	
64132	SFT, indemnité de résidence	0,00	0,00	0,00	0,00	0,00	0,00	13 144,69	
64134	Personnel non tit. - Indemnité inflation	0,00	0,00	0,00	0,00	0,00	0,00	2 700,00	
64138	Primes et autres indemnités	0,00	0,00	0,00	0,00	0,00	0,00	123 887,37	
64171	Apprentis - rémunérations	0,00	0,00	0,00	0,00	0,00	0,00	20 467,46	
64172	Apprentis - indemnité inflation	0,00	0,00	0,00	0,00	0,00	0,00	100,00	
6451	Cotisations à l'U.R.S.S.A.F.	0,00	0,00	0,00	0,00	0,00	0,00	565 944,55	
6453	Cotisations aux caisses de retraites	0,00	0,00	0,00	0,00	0,00	0,00	611 619,38	
6454	Cotisations aux A.S.S.E.D.I.C.	0,00	0,00	0,00	0,00	0,00	0,00	33 429,27	
6455	Cotisations pour assurance du personnel	0,00	0,00	0,00	0,00	0,00	0,00	59 983,67	
6458	Cotis. aux autres organismes sociaux	0,00	0,00	0,00	0,00	0,00	0,00	7 184,72	
6475	Médecine du travail, pharmacie	0,00	0,00	0,00	0,00	0,00	0,00	33 908,40	
6478	Autres charges sociales diverses	0,00	0,00	0,00	0,00	0,00	0,00	9 203,46	
65311	Indemnités de fonction	0,00	0,00	0,00	0,00	0,00	0,00	221 403,73	
65312	Frais de mission et de déplacement	0,00	0,00	0,00	0,00	572,00	0,00	1 144,64	
65313	Cotisations de retraite	0,00	0,00	0,00	0,00	0,00	0,00	16 602,35	
65315	Formation	0,00	0,00	0,00	0,00	0,00	0,00	4 422,89	
65316	Frais de représentation du maire	0,00	0,00	0,00	0,00	0,00	0,00	2 580,96	
65568	Autres contributions	0,00	0,00	0,00	0,00	0,00	0,00	3 551,61	

Envoyé en préfecture le 04/04/2023
 Reçu en préfecture le 04/04/2023
 Publié le 06
 ID : 069-216900910-20230331-DEL20230331_5-DE

Article / compte nature (1)	Libellé	04 Coop.décent.act* interrég.eur.intern.						TOTAL DU CHAPITRE
		041 Action relevant de la subvention globale	042 Actions interrégionales	043 Actions européennes	044 Aide publique au développement	048 Autres actions	sanitaire)	
657362	Subv. fonct. CCAS	0,00	0,00	0,00	0,00	0,00	0,00	600 000,00
65748	Subv.fonct.autres personnes droit privé	0,00	0,00	0,00	0,00	3 000,00	0,00	151 064,00
65818	Autres	0,00	0,00	0,00	0,00	0,00	0,00	719,76
65888	Autres	0,00	0,00	0,00	0,00	0,00	0,00	3 216,46
RECETTES		0,00	0,00	0,00	0,00	0,00	0,00	726 809,89
6419	Remboursements rémunérations personnel	0,00	0,00	0,00	0,00	0,00	0,00	209 013,07
6459	Remb.charges sécu.sociale et prévoyance	0,00	0,00	0,00	0,00	0,00	0,00	40 600,00
6479	Rembourst sur autres charges sociales	0,00	0,00	0,00	0,00	0,00	0,00	5 241,00
70311	Concessions cimetières (produit net)	0,00	0,00	0,00	0,00	0,00	0,00	48 985,41
70322	Stationnement, location dom. portuaire	0,00	0,00	0,00	0,00	0,00	0,00	12,00
70323	Red. occupation dom. public	0,00	0,00	0,00	0,00	0,00	0,00	640,00
70848	Mise à dispo personnel autres organismes	0,00	0,00	0,00	0,00	0,00	0,00	20 987,51
74718	Autres participations Etat	0,00	0,00	0,00	0,00	0,00	0,00	98 971,88
74751	Participation GFP de rattachement	0,00	0,00	0,00	0,00	0,00	0,00	126 999,12
74788	Autres	0,00	0,00	0,00	0,00	0,00	0,00	84 554,00
7485	Dotation pour les titres sécurisés	0,00	0,00	0,00	0,00	0,00	0,00	42 689,64
752	Revenus des immeubles	0,00	0,00	0,00	0,00	0,00	0,00	40 897,50
75888	Autres	0,00	0,00	0,00	0,00	0,00	0,00	2 133,85
773	Mandats annulés (exercices antérieurs)	0,00	0,00	0,00	0,00	0,00	0,00	2 084,91
775	Produits des cessions d'immobilisations	0,00	0,00	0,00	0,00	0,00	0,00	3 000,00

(1) Détailler conformément au plan de comptes.

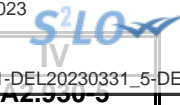

IV – ANNEXES

A – PRESENTATION CROISEE – SECTION DE FONCTIONNEMENT – PRESENTATION DETAILLEE

FONCTION 0-5 – Gestion des fonds européens

Article / compte nature (1)	Libellé	051 FSE	052 FEDER	058 Autres		TOTAL DU CHAPITRE
				0580 FEADER	0581 FEAMP	
	DEPENSES	0,00	0,00	0,00	0,00	0,00
	RECETTES	0,00	0,00	0,00	0,00	0,00

(1) Détailler conformément au plan de comptes.

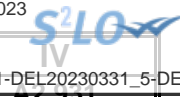

IV – ANNEXES

A – PRESENTATION CROISEE – SECTION DE FONCTIONNEMENT – PRESENTATION DETAILLEE

FONCTION 1 – Sécurité

Article / compte nature (1)	Libellé	10 Services communs	11 Police, sécurité, justice	12 Incendie et secours	13 Hygiène et salubrité publique	14 Plan de relance (crise sanitaire)	18 Autres interv. protect. personnes, biens	TOTAL DU CHAPITRE
DEPENSES		0,00	928 944,44	0,00	14 488,81	0,00	0,00	943 433,25
60623	Alimentation	0,00	474,00	0,00	0,00	0,00	0,00	474,00
60628	Autres fournitures non stockées	0,00	11 076,50	0,00	0,00	0,00	0,00	11 076,50
60631	Fournitures d'entretien	0,00	0,00	0,00	1 663,63	0,00	0,00	1 663,63
60632	Fournitures de petit équipement	0,00	2 224,60	0,00	0,00	0,00	0,00	2 224,60
60636	Habillement et vêtements de travail	0,00	15 665,43	0,00	0,00	0,00	0,00	15 665,43
611	Contrats de prestations de services	0,00	16 096,80	0,00	0,00	0,00	0,00	16 096,80
61358	Autres	0,00	496,80	0,00	0,00	0,00	0,00	496,80
6156	Maintenance	0,00	17 033,52	0,00	0,00	0,00	0,00	17 033,52
6227	Frais d'actes et de contentieux	0,00	-82,00	0,00	0,00	0,00	0,00	-82,00
6228	Divers	0,00	19 471,20	0,00	0,00	0,00	0,00	19 471,20
6236	Catalogues et imprimés	0,00	510,48	0,00	0,00	0,00	0,00	510,48
6251	Voyages, déplacements et missions	0,00	133,90	0,00	0,00	0,00	0,00	133,90
6262	Frais de télécommunications	0,00	1 448,00	0,00	0,00	0,00	0,00	1 448,00
6288	Autres services extérieurs	0,00	0,00	0,00	8 358,18	0,00	0,00	8 358,18
6331	Versement mobilité	0,00	8 437,80	0,00	0,00	0,00	0,00	8 437,80
6332	Cotisations versées au F.N.A.L.	0,00	2 185,35	0,00	0,00	0,00	0,00	2 185,35
6336	Cotisations CNFPT et CDGFPT	0,00	9 309,49	0,00	0,00	0,00	0,00	9 309,49
64111	Rémunération principale titulaires	0,00	402 895,72	0,00	0,00	0,00	0,00	402 895,72
64112	SFT, indemnité de résidence	0,00	9 802,69	0,00	0,00	0,00	0,00	9 802,69
64113	NBI	0,00	12 878,01	0,00	0,00	0,00	0,00	12 878,01
64114	Personnel tit. - Indemnité inflation	0,00	1 000,00	0,00	0,00	0,00	0,00	1 000,00
64118	Autres indemnités	0,00	147 311,78	0,00	0,00	0,00	0,00	147 311,78
64131	Rémunérations	0,00	33 853,83	0,00	0,00	0,00	0,00	33 853,83
64132	SFT, indemnité de résidence	0,00	338,46	0,00	0,00	0,00	0,00	338,46
64138	Primes et autres indemnités	0,00	3 852,09	0,00	0,00	0,00	0,00	3 852,09
64171	Apprentis - rémunérations	0,00	5 948,32	0,00	0,00	0,00	0,00	5 948,32
64172	Apprentis - indemnité inflation	0,00	100,00	0,00	0,00	0,00	0,00	100,00
6451	Cotisations à l'U.R.S.S.A.F.	0,00	74 116,34	0,00	0,00	0,00	0,00	74 116,34
6453	Cotisations aux caisses de retraites	0,00	129 269,18	0,00	0,00	0,00	0,00	129 269,18
6454	Cotisations aux A.S.S.E.D.I.C.	0,00	1 540,81	0,00	0,00	0,00	0,00	1 540,81
6458	Cotis. aux autres organismes sociaux	0,00	1 555,34	0,00	0,00	0,00	0,00	1 555,34
65568	Autres contributions	0,00	0,00	0,00	4 467,00	0,00	0,00	4 467,00
RECETTES		0,00	39 998,02	0,00	0,00	0,00	0,00	39 998,02
70323	Red. occupation dom. public	0,00	10 360,02	0,00	0,00	0,00	0,00	10 360,02

Envoyé en préfecture le 04/04/2023
 Reçu en préfecture le 04/04/2023
 Publié le 18
 ID : 069-216900910-20230331-DEL20230331E5-DE
 personnes, biens



Article / compte nature (1)	Libellé	10 Services communs	11 Police, sécurité, justice	12 Incendie et secours	13 Hygiène et salubrité publique	14 Plan de relance (crise sanitaire)			
70383	Redevance de stationnement	0,00	10 235,00	0,00	0,00	0,00	0,00	0,00	10 235,00
70876	Remb. frais par le GFP de rattachement	0,00	4 380,00	0,00	0,00	0,00	0,00	0,00	4 380,00
70878	Remb. frais par des tiers	0,00	15 023,00	0,00	0,00	0,00	0,00	0,00	15 023,00

(1) Détailler conformément au plan de comptes.

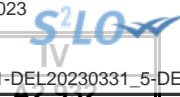

IV – ANNEXES

A – PRESENTATION CROISEE – SECTION DE FONCTIONNEMENT – PRESENTATION DETAILLEE

FONCTION 2 – Enseignement, formation professionnelle et apprentissage

Article / compte nature (1)	Libellé	20		21			22		
		Services communs		Enseignement du premier degré			Enseignement du second degré		
		201	202	211	212	213	221	222	223
		Services communs	Plan de relance (crise sanitaire)	Ecoles maternelles	Ecoles primaires	Classes regroupées	Collèges	Lycées publics	Lycées privés
DEPENSES		113 770,65	0,00	2 932 496,81	826 063,20	281 574,07	0,00	0,00	0,00
6042	Achats de prestations de services	0,00	0,00	1 966,70	1 910,00	0,00	0,00	0,00	0,00
60611	Eau et assainissement	0,00	0,00	2 866,51	11 659,09	27 867,16	0,00	0,00	0,00
60612	Energie - Electricité	0,00	0,00	41 744,03	81 064,83	104 479,77	0,00	0,00	0,00
60613	Chauffage urbain	0,00	0,00	15 638,53	22 248,31	113 458,62	0,00	0,00	0,00
60623	Alimentation	0,00	0,00	8 474,48	0,00	0,00	0,00	0,00	0,00
60628	Autres fournitures non stockées	0,00	0,00	973,77	772,24	2 914,62	0,00	0,00	0,00
60632	Fournitures de petit équipement	0,00	0,00	795,84	860,20	2 092,04	0,00	0,00	0,00
6067	Fournitures scolaires	0,00	0,00	28 314,25	44 041,35	0,00	0,00	0,00	0,00
611	Contrats de prestations de services	0,00	0,00	387,83	259,01	2 490,89	0,00	0,00	0,00
61358	Autres	0,00	0,00	0,00	0,00	0,00	0,00	0,00	0,00
615221	Entretien, réparations bâtiments publics	0,00	0,00	6 389,36	15 379,13	19 626,13	0,00	0,00	0,00
6156	Maintenance	0,00	0,00	3 452,51	2 651,91	8 371,24	0,00	0,00	0,00
617	Etudes et recherches	0,00	0,00	0,00	0,00	273,60	0,00	0,00	0,00
6238	Divers	0,00	0,00	0,00	0,00	0,00	0,00	0,00	0,00
6247	Transports collectifs	0,00	0,00	0,00	0,00	0,00	0,00	0,00	0,00
6251	Voyages, déplacements et missions	0,00	0,00	339,18	50,70	0,00	0,00	0,00	0,00
6262	Frais de télécommunications	0,00	0,00	3 415,68	2 416,24	0,00	0,00	0,00	0,00
6331	Versement mobilité	1 225,21	0,00	33 521,88	7 776,04	0,00	0,00	0,00	0,00
6332	Cotisations versées au F.N.A.L.	315,68	0,00	8 715,63	2 023,10	0,00	0,00	0,00	0,00
6336	Cotisations CNFPT et CDGFPT	1 344,37	0,00	37 119,52	8 598,45	0,00	0,00	0,00	0,00
64111	Rémunération principale titulaires	61 697,53	0,00	760 422,17	180 244,28	0,00	0,00	0,00	0,00
64112	SFT, indemnité de résidence	660,86	0,00	15 766,38	2 871,90	0,00	0,00	0,00	0,00
64113	NBI	1 430,40	0,00	15 777,56	4 431,36	0,00	0,00	0,00	0,00
64114	Personnel tit. - Indemnité inflation	0,00	0,00	3 500,00	1 100,00	0,00	0,00	0,00	0,00
64118	Autres indemnités	17 110,08	0,00	154 605,54	35 634,60	0,00	0,00	0,00	0,00
64131	Rémunérations	0,00	0,00	872 293,92	176 664,26	0,00	0,00	0,00	0,00
64132	SFT, indemnité de résidence	0,00	0,00	17 199,78	9 331,57	0,00	0,00	0,00	0,00
64134	Personnel non tit. - Indemnité inflation	0,00	0,00	8 800,02	1 800,00	0,00	0,00	0,00	0,00
64138	Primes et autres indemnités	0,00	0,00	126 846,37	35 046,31	0,00	0,00	0,00	0,00
64164	Emplois aidés - indemnité inflation	0,00	0,00	0,00	100,00	0,00	0,00	0,00	0,00
64168	Autres emplois aidés	0,00	0,00	0,00	991,64	0,00	0,00	0,00	0,00
6451	Cotisations à l'U.R.S.S.A.F.	9 739,98	0,00	437 259,46	99 282,13	0,00	0,00	0,00	0,00
6453	Cotisations aux caisses de retraites	19 999,82	0,00	282 020,70	67 205,01	0,00	0,00	0,00	0,00



Article / compte nature (1)	Libellé	20		21			221	222	223
		Services communs		Enseignement du premier degré					
		201	202	211	212	213			
Services communs	Plan de relance (crise sanitaire)	Ecoles maternelles	Ecoles primaires	Classes regroupées	Collèges	Lycées publics	Lycées privés		
6454	Cotisations aux A.S.S.E.D.I.C.	0,00	0,00	40 915,11	8 929,81	0,00	0,00	0,00	0,00
6458	Cotis. aux autres organismes sociaux	246,72	0,00	2 974,10	719,73	0,00	0,00	0,00	0,00
6558	Autres contributions obligatoires	0,00	0,00	0,00	0,00	0,00	0,00	0,00	0,00
65888	Autres	0,00	0,00	0,00	0,00	0,00	0,00	0,00	0,00
RECETTES		722,59	0,00	0,00	0,00	0,00	0,00	0,00	0,00
7066	Redevances services à caractère social	0,00	0,00	0,00	0,00	0,00	0,00	0,00	0,00
747818	Autres	0,00	0,00	0,00	0,00	0,00	0,00	0,00	0,00
7478222	Participation Caisses alloc. familiales	0,00	0,00	0,00	0,00	0,00	0,00	0,00	0,00
74788	Autres	0,00	0,00	0,00	0,00	0,00	0,00	0,00	0,00
773	Mandats annulés (exercices antérieurs)	722,59	0,00	0,00	0,00	0,00	0,00	0,00	0,00

(1) Détailler conformément au plan de comptes.

IV – ANNEXES

A – PRESENTATION CROISEE – SECTION DE FONCTIONNEMENT – PRESENTATION DETAILLEE

IV

A2.932

FONCTION 2 – Enseignement, formation professionnelle et apprentissage (suite 1)

Article / compte nature (1)	Libellé	23 Enseignement supérieur	24 Cités scolaires	25 Formation professionnelle						26 Apprentissage	27 Formation sanitaire et sociale
				251 Insertion sociale et professionnelle	252 Formation professionnalisante personnes	253 Formation certifiante des personnes	254 Formation des actifs occupés	255 Rémunération des stagiaires	256 Autres		
DEPENSES		0,00	47 646,36	0,00	0,00	0,00	0,00	0,00	0,00	0,00	0,00
6042	Achats de prestations de services	0,00	45 803,72	0,00	0,00	0,00	0,00	0,00	0,00	0,00	0,00
60611	Eau et assainissement	0,00	0,00	0,00	0,00	0,00	0,00	0,00	0,00	0,00	0,00
60612	Energie - Electricité	0,00	0,00	0,00	0,00	0,00	0,00	0,00	0,00	0,00	0,00
60613	Chauffage urbain	0,00	0,00	0,00	0,00	0,00	0,00	0,00	0,00	0,00	0,00
60623	Alimentation	0,00	1 842,64	0,00	0,00	0,00	0,00	0,00	0,00	0,00	0,00
60628	Autres fournitures non stockées	0,00	0,00	0,00	0,00	0,00	0,00	0,00	0,00	0,00	0,00
60632	Fournitures de petit équipement	0,00	0,00	0,00	0,00	0,00	0,00	0,00	0,00	0,00	0,00
6067	Fournitures scolaires	0,00	0,00	0,00	0,00	0,00	0,00	0,00	0,00	0,00	0,00
611	Contrats de prestations de services	0,00	0,00	0,00	0,00	0,00	0,00	0,00	0,00	0,00	0,00
61358	Autres	0,00	0,00	0,00	0,00	0,00	0,00	0,00	0,00	0,00	0,00
615221	Entretien, réparations bâtiments publics	0,00	0,00	0,00	0,00	0,00	0,00	0,00	0,00	0,00	0,00
6156	Maintenance	0,00	0,00	0,00	0,00	0,00	0,00	0,00	0,00	0,00	0,00
617	Etudes et recherches	0,00	0,00	0,00	0,00	0,00	0,00	0,00	0,00	0,00	0,00
6238	Divers	0,00	0,00	0,00	0,00	0,00	0,00	0,00	0,00	0,00	0,00
6247	Transports collectifs	0,00	0,00	0,00	0,00	0,00	0,00	0,00	0,00	0,00	0,00
6251	Voyages, déplacements et missions	0,00	0,00	0,00	0,00	0,00	0,00	0,00	0,00	0,00	0,00
6262	Frais de télécommunications	0,00	0,00	0,00	0,00	0,00	0,00	0,00	0,00	0,00	0,00
6331	Versement mobilité	0,00	0,00	0,00	0,00	0,00	0,00	0,00	0,00	0,00	0,00
6332	Cotisations versées au F.N.A.L.	0,00	0,00	0,00	0,00	0,00	0,00	0,00	0,00	0,00	0,00
6336	Cotisations CNFPT et CDGFPT	0,00	0,00	0,00	0,00	0,00	0,00	0,00	0,00	0,00	0,00
64111	Rémunération principale titulaires	0,00	0,00	0,00	0,00	0,00	0,00	0,00	0,00	0,00	0,00
64112	SFT, indemnité de résidence	0,00	0,00	0,00	0,00	0,00	0,00	0,00	0,00	0,00	0,00
64113	NBI	0,00	0,00	0,00	0,00	0,00	0,00	0,00	0,00	0,00	0,00
64114	Personnel tit. - Indemnité inflation	0,00	0,00	0,00	0,00	0,00	0,00	0,00	0,00	0,00	0,00
64118	Autres indemnités	0,00	0,00	0,00	0,00	0,00	0,00	0,00	0,00	0,00	0,00
64131	Rémunérations	0,00	0,00	0,00	0,00	0,00	0,00	0,00	0,00	0,00	0,00
64132	SFT, indemnité de résidence	0,00	0,00	0,00	0,00	0,00	0,00	0,00	0,00	0,00	0,00
64134	Personnel non tit. - Indemnité inflation	0,00	0,00	0,00	0,00	0,00	0,00	0,00	0,00	0,00	0,00
64138	Primes et autres indemnités	0,00	0,00	0,00	0,00	0,00	0,00	0,00	0,00	0,00	0,00
64164	Emplois aidés - indemnité inflation	0,00	0,00	0,00	0,00	0,00	0,00	0,00	0,00	0,00	0,00
64168	Autres emplois aidés	0,00	0,00	0,00	0,00	0,00	0,00	0,00	0,00	0,00	0,00



Article / compte nature (1)	Libellé	23 Enseignement supérieur	24 Cités scolaires	25 Formation professionnelle							256 Autres	26 Autres	27 Sanitaire et sociale
				251 Insertion sociale et professionnelle	252 Formation professionnalisante personnes	253 Formation certifiante des personnes	254 Formation des actifs occupés	255 Rémunération des stagiaires					
6451	Cotisations à l'U.R.S.S.A.F.	0,00	0,00	0,00	0,00	0,00	0,00	0,00	0,00	0,00	0,00	0,00	
6453	Cotisations aux caisses de retraites	0,00	0,00	0,00	0,00	0,00	0,00	0,00	0,00	0,00	0,00	0,00	
6454	Cotisations aux A.S.S.E.D.I.C.	0,00	0,00	0,00	0,00	0,00	0,00	0,00	0,00	0,00	0,00	0,00	
6458	Cotis. aux autres organismes sociaux	0,00	0,00	0,00	0,00	0,00	0,00	0,00	0,00	0,00	0,00	0,00	
6558	Autres contributions obligatoires	0,00	0,00	0,00	0,00	0,00	0,00	0,00	0,00	0,00	0,00	0,00	
65888	Autres	0,00	0,00	0,00	0,00	0,00	0,00	0,00	0,00	0,00	0,00	0,00	
RECETTES		0,00	17 000,00	0,00	0,00	0,00	0,00	0,00	0,00	0,00	0,00	0,00	
7066	Redevances services à caractère social	0,00	0,00	0,00	0,00	0,00	0,00	0,00	0,00	0,00	0,00	0,00	
747818	Autres	0,00	17 000,00	0,00	0,00	0,00	0,00	0,00	0,00	0,00	0,00	0,00	
7478222	Participation Caisses alloc. familiales	0,00	0,00	0,00	0,00	0,00	0,00	0,00	0,00	0,00	0,00	0,00	
74788	Autres	0,00	0,00	0,00	0,00	0,00	0,00	0,00	0,00	0,00	0,00	0,00	
773	Mandats annulés (exercices antérieurs)	0,00	0,00	0,00	0,00	0,00	0,00	0,00	0,00	0,00	0,00	0,00	

(1) Détailler conformément au plan de comptes.

IV – ANNEXES

A – PRESENTATION CROISEE – SECTION DE FONCTIONNEMENT – PRESENTATION DETAILLEE

IV

A2.932

FONCTION 2 – Enseignement, formation professionnelle et apprentissage (suite 2)

Article / compte nature (1)	Libellé	28 Autres services périscolaires et annexes					29 Sécurité	TOTAL DU CHAPITRE
		281 Hébergement et restauration scolaires	282 Sport scolaire	283 Médecine scolaire	284 Classes de découverte	288 Autre service annexe de l'enseignement		
DEPENSES		760 616,82	0,00	5 016,81	34 267,85	0,00	0,00	5 172 677,83
6042	Achats de prestations de services	681 701,57	0,00	0,00	20 000,00	0,00	0,00	759 781,99
60611	Eau et assainissement	0,00	0,00	0,00	0,00	0,00	0,00	42 392,76
60612	Energie - Electricité	0,00	0,00	0,00	0,00	0,00	0,00	227 288,63
60613	Chauffage urbain	0,00	0,00	0,00	0,00	0,00	0,00	151 345,46
60623	Alimentation	0,00	0,00	0,00	0,00	0,00	0,00	10 317,12
60628	Autres fournitures non stockées	0,00	0,00	954,23	0,00	0,00	0,00	5 614,86
60632	Fournitures de petit équipement	134,94	0,00	0,00	500,00	0,00	0,00	4 383,02
6067	Fournitures scolaires	0,00	0,00	2 716,49	7 628,34	0,00	0,00	82 700,43
611	Contrats de prestations de services	0,00	0,00	0,00	0,00	0,00	0,00	3 137,73
61358	Autres	0,00	0,00	0,00	0,00	0,00	0,00	18 878,00
615221	Entretien, réparations bâtiments publics	882,62	0,00	0,00	0,00	0,00	0,00	42 277,24
6156	Maintenance	0,00	0,00	0,00	0,00	0,00	0,00	19 812,71
617	Etudes et recherches	0,00	0,00	0,00	0,00	0,00	0,00	273,60
6238	Divers	0,00	0,00	0,00	0,00	0,00	0,00	1 314,00
6247	Transports collectifs	15 442,56	0,00	0,00	4 469,86	0,00	0,00	19 912,42
6251	Voyages, déplacements et missions	0,00	0,00	0,00	0,00	0,00	0,00	389,88
6262	Frais de télécommunications	2 148,20	0,00	1 346,09	0,00	0,00	0,00	9 326,21
6331	Versement mobilité	642,04	0,00	0,00	0,00	0,00	0,00	43 165,17
6332	Cotisations versées au F.N.A.L.	166,63	0,00	0,00	0,00	0,00	0,00	11 221,04
6336	Cotisations CNFPT et CDGFPT	709,92	0,00	0,00	0,00	0,00	0,00	47 772,26
64111	Rémunération principale titulaires	33 380,92	0,00	0,00	0,00	0,00	0,00	1 035 744,90
64112	SFT, indemnité de résidence	1 231,91	0,00	0,00	0,00	0,00	0,00	20 531,05
64113	NBI	0,00	0,00	0,00	0,00	0,00	0,00	21 639,32
64114	Personnel tit. - Indemnité inflation	150,00	0,00	0,00	0,00	0,00	0,00	4 750,00
64118	Autres indemnités	8 208,89	0,00	0,00	0,00	0,00	0,00	215 559,11
64131	Rémunérations	0,00	0,00	0,00	0,00	0,00	0,00	1 048 958,18
64132	SFT, indemnité de résidence	0,00	0,00	0,00	0,00	0,00	0,00	26 531,35
64134	Personnel non tit. - Indemnité inflation	0,00	0,00	0,00	0,00	0,00	0,00	10 600,02
64138	Primes et autres indemnités	0,00	0,00	0,00	0,00	0,00	0,00	161 892,68
64164	Emplois aidés - indemnité inflation	0,00	0,00	0,00	0,00	0,00	0,00	100,00
64168	Autres emplois aidés	0,00	0,00	0,00	0,00	0,00	0,00	991,64
6451	Cotisations à l'U.R.S.S.A.F.	5 146,99	0,00	0,00	0,00	0,00	0,00	551 428,56

Envoyé en préfecture le 04/04/2023
 Reçu en préfecture le 04/04/2023
 Publié le 29
 ID : 069-216900910-20230331-DEL20230331_5-DE



Article / compte nature (1)	Libellé	28 Autres services périscolaires et annexes					288 Autre service annexe de l'enseignement	TOTAL DU CHAPITRE
		281 Hébergement et restauration scolaires	282 Sport scolaire	283 Médecine scolaire	284 Classes de découverte			
6453	Cotisations aux caisses de retraites	10 536,32	0,00	0,00	0,00	0,00	0,00	379 761,85
6454	Cotisations aux A.S.S.E.D.I.C.	0,00	0,00	0,00	0,00	0,00	0,00	49 844,92
6458	Cotis. aux autres organismes sociaux	133,31	0,00	0,00	0,00	0,00	0,00	4 073,86
6558	Autres contributions obligatoires	0,00	0,00	0,00	0,00	0,00	0,00	137 296,21
65888	Autres	0,00	0,00	0,00	1 669,65	0,00	0,00	1 669,65
RECETTES		337 964,45	0,00	0,00	265 050,08	0,00	0,00	620 737,12
7066	Redevances services à caractère social	297 464,45	0,00	0,00	63 452,60	0,00	0,00	360 917,05
747818	Autres	0,00	0,00	0,00	0,00	0,00	0,00	17 000,00
7478222	Participation Caisses alloc. familiales	0,00	0,00	0,00	106 340,70	0,00	0,00	106 340,70
74788	Autres	40 500,00	0,00	0,00	95 256,78	0,00	0,00	135 756,78
773	Mandats annulés (exercices antérieurs)	0,00	0,00	0,00	0,00	0,00	0,00	722,59

(1) Détailler conformément au plan de comptes.

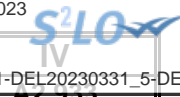

IV – ANNEXES

A – PRESENTATION CROISEE – SECTION DE FONCTIONNEMENT – PRESENTATION DETAILLEE

FONCTION 3 – Culture, vie sociale, jeunesse, sports et loisirs

Article / compte nature (1)	Libellé	30 Services communs	31 Culture							
			311 Activités artist.,actions et manif.cult.	312 Patrimoine	313 Bibliothèques, médiathèques	314 Musées	315 Services d'archives	316 Théâtres et spectacles vivants	317 Cinémas et autres salles de spectacles	318 Archéologie préventive
DEPENSES		1 270 535,92	1 069 761,36	0,00	1 148 789,58	53 497,84	523 645,66	238 459,40	0,00	0,00
6042	Achats de prestations de services	7 951,71	-450,00	0,00	1 000,00	0,00	3 992,34	0,00	0,00	0,00
60611	Eau et assainissement	1 175,14	639,03	0,00	0,00	1 049,15	0,00	0,00	0,00	0,00
60612	Energie - Electricité	48 476,49	29 106,65	0,00	82 343,63	37 838,99	0,00	0,00	0,00	0,00
60613	Chauffage urbain	0,00	0,00	0,00	0,00	0,00	0,00	0,00	0,00	0,00
60622	Carburants	0,00	0,00	0,00	0,00	0,00	0,00	0,00	0,00	0,00
60623	Alimentation	92,45	199,77	0,00	0,00	0,00	0,00	0,00	0,00	0,00
60628	Autres fournitures non stockées	0,00	0,00	0,00	0,00	0,00	0,00	0,00	0,00	0,00
60631	Fournitures d'entretien	0,00	0,00	0,00	0,00	0,00	0,00	0,00	0,00	0,00
60632	Fournitures de petit équipement	0,00	3 274,29	0,00	5 703,53	0,00	0,00	0,00	0,00	0,00
60636	Habillement et vêtements de travail	0,00	0,00	0,00	0,00	0,00	0,00	0,00	0,00	0,00
6065	Livres, disq., cass. (biblio. Médiat.)	0,00	0,00	0,00	54 310,69	0,00	0,00	0,00	0,00	0,00
6068	Autres matières et fournitures	0,00	1 027,84	0,00	0,00	0,00	0,00	0,00	0,00	0,00
611	Contrats de prestations de services	50 593,89	25 617,87	0,00	20 467,63	123,87	0,00	235 211,00	0,00	0,00
61358	Autres	496,97	4 556,00	0,00	270,00	0,00	38,40	0,00	0,00	0,00
614	Charges locatives et de copropriété	0,00	0,00	0,00	0,00	0,00	0,00	0,00	0,00	0,00
61521	Entretien terrains	0,00	0,00	0,00	0,00	0,00	0,00	0,00	0,00	0,00
615221	Entretien, réparations bâtiments publics	277,48	4 592,58	0,00	4 545,54	5 459,61	0,00	0,00	0,00	0,00
61558	Entretien autres biens mobiliers	0,00	7 973,91	0,00	0,00	0,00	0,00	0,00	0,00	0,00
6156	Maintenance	9 846,23	6 508,69	0,00	2 670,47	9 026,22	-0,52	656,84	0,00	0,00
6188	Autres frais divers	0,00	0,00	0,00	125,00	0,00	0,00	0,00	0,00	0,00
6218	Autre personnel extérieur	9 563,17	0,00	0,00	0,00	0,00	0,00	0,00	0,00	0,00
62261	Honoraires médicaux et paramédicaux	0,00	0,00	0,00	0,00	0,00	0,00	0,00	0,00	0,00
6234	Réceptions	6 649,50	0,00	0,00	0,00	0,00	0,00	0,00	0,00	0,00
6247	Transports collectifs	0,00	0,00	0,00	0,00	0,00	0,00	0,00	0,00	0,00
6248	Divers	0,00	0,00	0,00	0,00	0,00	0,00	0,00	0,00	0,00



Article / compte nature (1)	Libellé	30 Services communs	31 Culture							
			311 Activités artist.,actions et manif.cult.	312 Patrimoine	313 Bibliothèques, médiathèques	314 Musées	315 Services d'archives	316 Théâtres et spectacles vivants	317 Cinémas et autres salles de spectacles	318 Archéologie préventive
6251	Voyages, déplacements et missions	241,70	241,30	0,00	367,28	0,00	40,50	0,00	0,00	0,00
6262	Frais de télécommunications	13,74	238,54	0,00	364,75	0,00	0,00	286,56	0,00	0,00
6281	Concours divers (cotisations)	511,00	458,40	0,00	80,00	0,00	0,00	0,00	0,00	0,00
6288	Autres services extérieurs	0,00	0,00	0,00	0,00	0,00	0,00	0,00	0,00	0,00
6331	Versement mobilité	10 165,63	11 494,39	0,00	11 035,16	0,00	5 686,18	0,00	0,00	0,00
6332	Cotisations versées au F.N.A.L.	2 646,53	2 986,69	0,00	2 864,09	0,00	1 476,44	0,00	0,00	0,00
6333	Particip. employeurs format. prof. cont.	319,78	0,00	0,00	0,00	0,00	0,00	0,00	0,00	0,00
6336	Cotisations CNFPT et CDGFPT	11 267,08	12 723,19	0,00	12 201,30	0,00	6 289,35	0,00	0,00	0,00
63512	Taxes foncières	0,00	0,00	0,00	0,00	0,00	0,00	0,00	0,00	0,00
637	Autres impôts, taxes (autres organismes)	3 437,03	1 869,55	0,00	232,36	0,00	0,00	0,00	0,00	0,00
64111	Rémunération principale titulaires	315 662,02	423 634,65	0,00	475 479,00	0,00	293 484,00	0,00	0,00	0,00
64112	SFT, indemnité de résidence	6 812,56	6 475,21	0,00	6 729,77	0,00	3 913,72	0,00	0,00	0,00
64113	NBI	4 156,14	2 472,11	0,00	8 514,56	0,00	2 228,92	0,00	0,00	0,00
64114	Personnel tit. - Indemnité inflation	300,00	100,00	0,00	1 100,00	0,00	800,00	0,00	0,00	0,00
64118	Autres indemnités	67 194,97	67 582,78	0,00	98 963,01	0,00	61 006,42	0,00	0,00	0,00
64131	Rémunérations	207 392,95	160 981,89	0,00	74 092,99	0,00	3 747,01	0,00	0,00	0,00
64132	SFT, indemnité de résidence	1 624,18	2 267,57	0,00	1 812,40	0,00	0,00	0,00	0,00	0,00
64134	Personnel non tit. - Indemnité inflation	1 700,00	1 600,00	0,00	500,00	0,00	0,00	0,00	0,00	0,00
64138	Primes et autres indemnités	8 331,12	24 150,79	0,00	16 989,70	0,00	0,00	0,00	0,00	0,00
64171	Apprentis - rémunérations	2 064,87	0,00	0,00	0,00	0,00	0,00	0,00	0,00	0,00
6451	Cotisations à l'U.R.S.S.A.F.	123 453,79	128 228,54	0,00	103 974,91	0,00	46 251,96	0,00	0,00	0,00
6453	Cotisations aux caisses de retraites	111 981,21	129 430,28	0,00	156 306,74	0,00	93 372,59	0,00	0,00	0,00
6454	Cotisations aux A.S.S.E.D.I.C.	10 324,93	7 473,90	0,00	3 724,53	0,00	148,73	0,00	0,00	0,00
6458	Cotis. aux autres organismes sociaux	3 245,31	1 523,28	0,00	1 895,54	0,00	1 169,62	0,00	0,00	0,00
6475	Médecine du travail, pharmacie	49,35	0,00	0,00	0,00	0,00	0,00	0,00	0,00	0,00
65131	Bourses	0,00	0,00	0,00	0,00	0,00	0,00	0,00	0,00	0,00
65748	Subv.fonct.autres personnes droit privé	242 517,00	0,00	0,00	0,00	0,00	0,00	0,00	0,00	0,00
65888	Autres	0,00	30,67	0,00	0,00	0,00	0,00	2 305,00	0,00	0,00
673	Titres annulés (sur exercices antérieurs)	0,00	751,00	0,00	125,00	0,00	0,00	0,00	0,00	0,00



Article / compte nature (1)	Libellé	30 Services communs	31 Culture							
			311 Activités artist.,actions et manif.cult.	312 Patrimoine	313 Bibliothèques, médiathèques	314 Musées	315 Services d'archives	316 Théâtres et spectacles vivants	317 Cinémas et autres salles de spectacles	318 Archéologie préventive
RECETTES		30 046.00	219 850.76	22 760.00	3 285.43	0.00	0.00	13 066.86	0.00	0.00
6419	Remboursements rémunérations personnel	0,00	113,00	0,00	0,00	0,00	0,00	0,00	0,00	0,00
7062	Redevances services à caractère culturel	0,00	91 639,09	0,00	0,00	0,00	0,00	13 066,86	0,00	0,00
70631	Redevances services à caractère sportif	2 046,00	0,00	0,00	0,00	0,00	0,00	0,00	0,00	0,00
7066	Redevances services à caractère social	0,00	0,00	0,00	0,00	0,00	0,00	0,00	0,00	0,00
74718	Autres participations Etat	0,00	0,00	0,00	3 285,43	0,00	0,00	0,00	0,00	0,00
7472	Participation régions	0,00	0,00	0,00	0,00	0,00	0,00	0,00	0,00	0,00
7473	Participation départements	28 000,00	0,00	0,00	0,00	0,00	0,00	0,00	0,00	0,00
74751	Participation GFP de rattachement	0,00	128 068,00	0,00	0,00	0,00	0,00	0,00	0,00	0,00
74758	Participation autres groupements	0,00	0,00	0,00	0,00	0,00	0,00	0,00	0,00	0,00
74788	Autres	0,00	0,00	22 000,00	0,00	0,00	0,00	0,00	0,00	0,00
75888	Autres	0,00	0,00	760,00	0,00	0,00	0,00	0,00	0,00	0,00
773	Mandats annulés (exercices antérieurs)	0,00	30,67	0,00	0,00	0,00	0,00	0,00	0,00	0,00

(1) Détailler conformément au plan de comptes.

IV – ANNEXES

A – PRESENTATION CROISEE – SECTION DE FONCTIONNEMENT – PRESENTATION DETAILLEE

IV

A2.933

FONCTION 3 – Culture, vie sociale, jeunesse, sports et loisirs (suite 1)

Article / compte nature (1)	Libellé	32 Sports (autres que scolaires)					
		321 Salles de sport, gymnases	322 Stades	323 Piscines	324 Centres de formation sportifs	325 Autres équipements sportifs ou loisirs	326 Manifestations sportives
DEPENSES		413 263,50	8 702,89	473 726,82	0,00	0,00	34 378,49
6042	Achats de prestations de services	0,00	0,00	0,00	0,00	0,00	6 760,43
60611	Eau et assainissement	13 578,64	0,00	61 701,51	0,00	0,00	0,00
60612	Energie - Electricité	85 981,41	0,00	108 789,15	0,00	0,00	0,00
60613	Chauffage urbain	97 972,68	0,00	113 681,68	0,00	0,00	0,00
60622	Carburants	0,00	0,00	0,00	0,00	0,00	0,00
60623	Alimentation	0,00	0,00	0,00	0,00	0,00	401,00
60628	Autres fournitures non stockées	0,00	2 324,46	22 384,68	0,00	0,00	0,00
60631	Fournitures d'entretien	8 793,82	0,00	357,98	0,00	0,00	0,00
60632	Fournitures de petit équipement	8 869,83	936,00	1 176,25	0,00	0,00	2 685,20
60636	Habillement et vêtements de travail	0,00	0,00	0,00	0,00	0,00	0,00
6065	Livres, disq., cass. (biblio. Médiat.)	0,00	0,00	0,00	0,00	0,00	0,00
6068	Autres matières et fournitures	0,00	0,00	0,00	0,00	0,00	0,00
611	Contrats de prestations de services	-396,89	0,00	70,68	0,00	0,00	0,00
61358	Autres	0,00	0,00	0,00	0,00	0,00	0,00
614	Charges locatives et de copropriété	0,00	0,00	0,00	0,00	0,00	0,00
61521	Entretien terrains	0,00	4 842,73	0,00	0,00	0,00	0,00
615221	Entretien, réparations bâtiments publics	33 605,60	0,00	28 458,48	0,00	0,00	0,00
61558	Entretien autres biens mobiliers	0,00	0,00	1 835,98	0,00	0,00	0,00
6156	Maintenance	12 737,07	71,25	3 754,30	0,00	0,00	0,00
6188	Autres frais divers	0,00	0,00	0,00	0,00	0,00	0,00
6218	Autre personnel extérieur	0,00	0,00	0,00	0,00	0,00	0,00
62261	Honoraires médicaux et paramédicaux	0,00	0,00	0,00	0,00	0,00	0,00
6234	Réceptions	0,00	0,00	0,00	0,00	0,00	0,00
6247	Transports collectifs	0,00	0,00	0,00	0,00	0,00	0,00
6248	Divers	0,00	0,00	0,00	0,00	0,00	24 531,86
6251	Voyages, déplacements et missions	0,00	0,00	0,00	0,00	0,00	0,00
6262	Frais de télécommunications	1 535,51	528,45	756,73	0,00	0,00	0,00
6281	Concours divers (cotisations)	0,00	0,00	90,00	0,00	0,00	0,00
6288	Autres services extérieurs	0,00	0,00	1 499,49	0,00	0,00	0,00
6331	Versement mobilité	371,35	0,00	1 699,09	0,00	0,00	0,00
6332	Cotisations versées au F.N.A.L.	98,26	0,00	433,36	0,00	0,00	0,00
6333	Particip. employeurs format. prof. cont.	0,00	0,00	0,00	0,00	0,00	0,00



Article / compte nature (1)	Libellé	32 Sports (autres que scolaires)					
		321 Salles de sport, gymnases	322 Stades	323 Piscines	324 Centres de formation sportifs	325 Autres équipements sportifs ou loisirs	326 Manifestations sportives
6336	Cotisations CNFPT et CDGFPT	417,09	0,00	1 846,19	0,00	0,00	0,00
63512	Taxes foncières	0,00	0,00	0,00	0,00	0,00	0,00
637	Autres impôts, taxes (autres organismes)	0,00	0,00	0,00	0,00	0,00	0,00
64111	Rémunération principale titulaires	0,00	0,00	0,00	0,00	0,00	0,00
64112	SFT, indemnité de résidence	0,00	0,00	0,00	0,00	0,00	0,00
64113	NBI	0,00	0,00	0,00	0,00	0,00	0,00
64114	Personnel tit. - Indemnité inflation	0,00	0,00	0,00	0,00	0,00	0,00
64118	Autres indemnités	0,00	0,00	0,00	0,00	0,00	0,00
64131	Rémunérations	131 963,70	0,00	76 635,83	0,00	0,00	0,00
64132	SFT, indemnité de résidence	0,00	0,00	4 660,03	0,00	0,00	0,00
64134	Personnel non tit. - Indemnité inflation	0,00	0,00	100,00	0,00	0,00	0,00
64138	Primes et autres indemnités	0,00	0,00	8 447,65	0,00	0,00	0,00
64171	Apprentis - rémunérations	0,00	0,00	0,00	0,00	0,00	0,00
6451	Cotisations à l'U.R.S.S.A.F.	6 848,23	0,00	27 934,93	0,00	0,00	0,00
6453	Cotisations aux caisses de retraites	5 542,60	0,00	3 477,06	0,00	0,00	0,00
6454	Cotisations aux A.S.S.E.D.I.C.	5 344,60	0,00	3 510,27	0,00	0,00	0,00
6458	Cotis. aux autres organismes sociaux	0,00	0,00	0,00	0,00	0,00	0,00
6475	Médecine du travail, pharmacie	0,00	0,00	0,00	0,00	0,00	0,00
65131	Bourses	0,00	0,00	0,00	0,00	0,00	0,00
65748	Subv.fonct.autres personnes droit privé	0,00	0,00	0,00	0,00	0,00	0,00
65888	Autres	0,00	0,00	425,50	0,00	0,00	0,00
673	Titres annulés (sur exercices antérieurs)	0,00	0,00	0,00	0,00	0,00	0,00
RECETTES		45 136,24	45 105,50	40 281,30	0,00	8 000,00	0,00
6419	Remboursements rémunérations personnel	0,00	0,00	0,00	0,00	0,00	0,00
7062	Redevances services à caractère culturel	0,00	0,00	0,00	0,00	0,00	0,00
70631	Redevances services à caractère sportif	0,00	0,00	40 281,30	0,00	0,00	0,00
7066	Redevances services à caractère social	0,00	0,00	0,00	0,00	0,00	0,00
74718	Autres participations Etat	0,00	0,00	0,00	0,00	0,00	0,00
7472	Participation régions	0,00	45 105,50	0,00	0,00	0,00	0,00
7473	Participation départements	0,00	0,00	0,00	0,00	0,00	0,00
74751	Participation GFP de rattachement	0,00	0,00	0,00	0,00	0,00	0,00
74758	Participation autres groupements	45 136,24	0,00	0,00	0,00	0,00	0,00
74788	Autres	0,00	0,00	0,00	0,00	8 000,00	0,00
75888	Autres	0,00	0,00	0,00	0,00	0,00	0,00
773	Mandats annulés (exercices antérieurs)	0,00	0,00	0,00	0,00	0,00	0,00

(1) Détailler conformément au plan de comptes.

IV – ANNEXES

A – PRESENTATION CROISEE – SECTION DE FONCTIONNEMENT – PRESENTATION DETAILLEE

IV

A2.933

FONCTION 3 – Culture, vie sociale, jeunesse, sports et loisirs (suite 2)

Article / compte nature (1)	Libellé	33 Action culturelle			34 Vie sociale et citoyenne		35 Plan de relance (crise sanitaire)	39 Sécurité	TOTAL DU CHAPITRE
		331 Centres de loisirs	332 Colonies de vacances	338 Autres activités pour les jeunes	341 Egalité entre les femmes et les hommes	348 Autres			
DEPENSES		532 414,07	102 465,65	398 732,34	0,00	9 733,92	0,00	0,00	6 278 531,80
6042	Achats de prestations de services	85 501,54	91 253,27	33 017,30	0,00	8 340,00	0,00	0,00	237 734,09
60611	Eau et assainissement	2 430,79	242,27	0,00	0,00	0,00	0,00	0,00	80 816,53
60612	Energie - Electricité	27 905,21	889,12	0,00	0,00	0,00	0,00	0,00	421 330,65
60613	Chauffage urbain	0,00	0,00	0,00	0,00	0,00	0,00	0,00	211 654,36
60622	Carburants	96,84	0,00	0,00	0,00	0,00	0,00	0,00	96,84
60623	Alimentation	1 640,48	0,00	555,10	0,00	120,72	0,00	0,00	3 009,52
60628	Autres fournitures non stockées	-191,90	0,00	0,00	0,00	0,00	0,00	0,00	24 517,24
60631	Fournitures d'entretien	0,00	0,00	0,00	0,00	0,00	0,00	0,00	9 151,80
60632	Fournitures de petit équipement	7 034,93	0,00	6 294,55	0,00	225,00	0,00	0,00	36 256,44
60636	Habillement et vêtements de travail	0,00	0,00	0,00	0,00	1 048,20	0,00	0,00	1 048,20
6065	Livres, disq., cass. (biblio. Médiat.)	0,00	0,00	0,00	0,00	0,00	0,00	0,00	54 310,69
6068	Autres matières et fournitures	12 672,08	0,00	0,00	0,00	0,00	0,00	0,00	13 699,92
611	Contrats de prestations de services	136,80	0,00	0,00	0,00	0,00	0,00	0,00	331 824,85
61358	Autres	2 950,00	0,00	0,00	0,00	0,00	0,00	0,00	8 311,37
614	Charges locatives et de copropriété	0,00	130,50	0,00	0,00	0,00	0,00	0,00	130,50
61521	Entretien terrains	0,00	0,00	0,00	0,00	0,00	0,00	0,00	4 842,73
615221	Entretien, réparations bâtiments publics	5 579,63	697,86	1 944,00	0,00	0,00	0,00	0,00	85 160,78
61558	Entretien autres biens mobiliers	0,00	0,00	0,00	0,00	0,00	0,00	0,00	9 809,89
6156	Maintenance	6 278,97	-75,82	0,00	0,00	0,00	0,00	0,00	51 473,70
6188	Autres frais divers	0,00	0,00	0,00	0,00	0,00	0,00	0,00	125,00
6218	Autre personnel extérieur	0,00	0,00	0,00	0,00	0,00	0,00	0,00	9 563,17
62261	Honoraires médicaux et paramédicaux	0,00	30,00	0,00	0,00	0,00	0,00	0,00	30,00
6234	Réceptions	0,00	0,00	0,00	0,00	0,00	0,00	0,00	6 649,50
6247	Transports collectifs	61 914,00	0,00	0,00	0,00	0,00	0,00	0,00	61 914,00
6248	Divers	0,00	0,00	0,00	0,00	0,00	0,00	0,00	24 531,86
6251	Voyages, déplacements et missions	2 315,57	0,00	17,50	0,00	0,00	0,00	0,00	3 223,85
6262	Frais de télécommunications	1 309,90	742,05	0,00	0,00	0,00	0,00	0,00	5 776,23
6281	Concours divers (cotisations)	0,00	0,00	0,00	0,00	0,00	0,00	0,00	1 139,40
6288	Autres services extérieurs	0,00	0,00	0,00	0,00	0,00	0,00	0,00	1 499,49
6331	Versement mobilité	3 944,30	0,00	2 155,41	0,00	0,00	0,00	0,00	46 551,51



Article / compte nature (1)	Libellé	33 Action culturelle			34 Vie sociale et citoyenne		Plan de (crise sanitaire)	Publié le 39 ID : 069-216900910-20230331-DEL20230331_5-DE	TOTAL DU CHAPITRE
		331 Centres de loisirs	332 Colonies de vacances	338 Autres activités pour les jeunes	341 Egalité entre les femmes et les hommes	348 Autres			
6332	Cotisations versées au F.N.A.L.	1 013,36	0,00	557,14	0,00	0,00	0,00	12 075,87	
6333	Particip. employeurs format. prof. cont.	0,00	0,00	0,00	0,00	0,00	0,00	319,78	
6336	Cotisations CNFPT et CDGFPT	4 315,13	0,00	2 373,33	0,00	0,00	0,00	51 432,66	
63512	Taxes foncières	0,00	3 603,00	0,00	0,00	0,00	0,00	3 603,00	
637	Autres impôts, taxes (autres organismes)	0,00	0,00	0,00	0,00	0,00	0,00	5 538,94	
64111	Rémunération principale titulaires	54 183,86	0,00	29 543,04	0,00	0,00	0,00	1 591 986,57	
64112	SFT, indemnité de résidence	2 903,65	0,00	599,44	0,00	0,00	0,00	27 434,35	
64113	NBI	1 144,32	0,00	838,31	0,00	0,00	0,00	19 354,36	
64114	Personnel tit. - Indemnité inflation	200,00	0,00	200,00	0,00	0,00	0,00	2 700,00	
64118	Autres indemnités	19 703,43	0,00	7 012,67	0,00	0,00	0,00	321 463,28	
64131	Rémunérations	127 416,74	0,00	69 633,78	0,00	0,00	0,00	851 864,89	
64132	SFT, indemnité de résidence	1 299,78	0,00	7 030,51	0,00	0,00	0,00	18 694,47	
64134	Personnel non tit. - Indemnité inflation	1 500,00	0,00	0,00	0,00	0,00	0,00	5 400,00	
64138	Primes et autres indemnités	7 403,18	0,00	5 048,33	0,00	0,00	0,00	70 370,77	
64171	Apprentis - rémunérations	0,00	0,00	0,00	0,00	0,00	0,00	2 064,87	
6451	Cotisations à l'U.R.S.S.A.F.	55 405,00	0,00	30 819,89	0,00	0,00	0,00	522 917,25	
6453	Cotisations aux caisses de retraites	23 383,38	0,00	12 787,02	0,00	0,00	0,00	536 280,88	
6454	Cotisations aux A.S.S.E.D.I.C.	5 512,70	0,00	3 309,35	0,00	0,00	0,00	39 349,01	
6458	Cotis. aux autres organismes sociaux	215,90	0,00	118,21	0,00	0,00	0,00	8 167,86	
6475	Médecine du travail, pharmacie	0,00	0,00	0,00	0,00	0,00	0,00	49,35	
65131	Bourses	4 790,50	3 305,00	31 202,46	0,00	0,00	0,00	39 297,96	
65748	Subv.fonct.autres personnes droit privé	0,00	0,00	126 000,00	0,00	0,00	0,00	368 517,00	
65888	Autres	504,00	1 648,40	27 675,00	0,00	0,00	0,00	32 588,57	
673	Titres annulés (sur exercices antérieurs)	0,00	0,00	0,00	0,00	0,00	0,00	876,00	
RECETTES		103 984,83	77,83	160 859,30	0,00	4 500,00	0,00	696 954,05	
6419	Remboursements rémunérations personnel	0,00	0,00	0,00	0,00	0,00	0,00	113,00	
7062	Redevances services à caractère culturel	0,00	0,00	0,00	0,00	0,00	0,00	104 705,95	
70631	Redevances services à caractère sportif	0,00	0,00	0,00	0,00	0,00	0,00	42 327,30	
7066	Redevances services à caractère social	103 984,83	77,83	25 293,30	0,00	0,00	0,00	129 355,96	
74718	Autres participations Etat	0,00	0,00	0,00	0,00	0,00	0,00	3 285,43	
7472	Participation régions	0,00	0,00	0,00	0,00	0,00	0,00	45 105,50	
7473	Participation départements	0,00	0,00	135 020,00	0,00	0,00	0,00	163 020,00	
74751	Participation GFP de rattachement	0,00	0,00	0,00	0,00	4 500,00	0,00	132 568,00	
74758	Participation autres groupements	0,00	0,00	0,00	0,00	0,00	0,00	45 136,24	
74788	Autres	0,00	0,00	546,00	0,00	0,00	0,00	30 546,00	
75888	Autres	0,00	0,00	0,00	0,00	0,00	0,00	760,00	
773	Mandats annulés (exercices antérieurs)	0,00	0,00	0,00	0,00	0,00	0,00	30,67	

(1) Détailler conformément au plan de comptes.

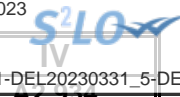

IV – ANNEXES

A – PRESENTATION CROISEE – SECTION DE FONCTIONNEMENT – PRESENTATION DETAILLEE

FONCTION 4 – Santé et action sociale (hors APA et RSA/Régularisation de RMI)

Article / compte nature (1)	Libellé	41 Santé					
		410 Services communs	411 PMI et planification familiale	412 Prévention et éducation pour la santé	413 Sécurité alimentaire	414 Dispensaires et autres éts sanitaires	418 Autres actions
DEPENSES		0,00	0,00	0,00	100,00	0,00	0,00
6042	Achats de prestations de services	0,00	0,00	0,00	0,00	0,00	0,00
60611	Eau et assainissement	0,00	0,00	0,00	0,00	0,00	0,00
60612	Energie - Electricité	0,00	0,00	0,00	0,00	0,00	0,00
60623	Alimentation	0,00	0,00	0,00	0,00	0,00	0,00
60628	Autres fournitures non stockées	0,00	0,00	0,00	0,00	0,00	0,00
60632	Fournitures de petit équipement	0,00	0,00	0,00	0,00	0,00	0,00
60636	Habillement et vêtements de travail	0,00	0,00	0,00	0,00	0,00	0,00
6064	Fournitures administratives	0,00	0,00	0,00	0,00	0,00	0,00
6068	Autres matières et fournitures	0,00	0,00	0,00	0,00	0,00	0,00
611	Contrats de prestations de services	0,00	0,00	0,00	0,00	0,00	0,00
614	Charges locatives et de copropriété	0,00	0,00	0,00	0,00	0,00	0,00
615221	Entretien, réparations bâtiments publics	0,00	0,00	0,00	0,00	0,00	0,00
61558	Entretien autres biens mobiliers	0,00	0,00	0,00	0,00	0,00	0,00
6156	Maintenance	0,00	0,00	0,00	0,00	0,00	0,00
6182	Documentation générale et technique	0,00	0,00	0,00	0,00	0,00	0,00
6184	Versements à des organismes de formation	0,00	0,00	0,00	0,00	0,00	0,00
6247	Transports collectifs	0,00	0,00	0,00	0,00	0,00	0,00
6251	Voyages, déplacements et missions	0,00	0,00	0,00	0,00	0,00	0,00
6262	Frais de télécommunications	0,00	0,00	0,00	0,00	0,00	0,00
6331	Versement mobilité	0,00	0,00	0,00	0,00	0,00	0,00
6332	Cotisations versées au F.N.A.L.	0,00	0,00	0,00	0,00	0,00	0,00
6336	Cotisations CNFPT et CDGFPT	0,00	0,00	0,00	0,00	0,00	0,00
64111	Rémunération principale titulaires	0,00	0,00	0,00	0,00	0,00	0,00
64112	SFT, indemnité de résidence	0,00	0,00	0,00	0,00	0,00	0,00
64113	NBI	0,00	0,00	0,00	0,00	0,00	0,00
64114	Personnel tit. - Indemnité inflation	0,00	0,00	0,00	0,00	0,00	0,00
64118	Autres indemnités	0,00	0,00	0,00	0,00	0,00	0,00
64131	Rémunérations	0,00	0,00	0,00	0,00	0,00	0,00
64132	SFT, indemnité de résidence	0,00	0,00	0,00	0,00	0,00	0,00
64134	Personnel non tit. - Indemnité inflation	0,00	0,00	0,00	100,00	0,00	0,00
64138	Primes et autres indemnités	0,00	0,00	0,00	0,00	0,00	0,00
64171	Apprentis - rémunérations	0,00	0,00	0,00	0,00	0,00	0,00
6451	Cotisations à l'U.R.S.S.A.F.	0,00	0,00	0,00	0,00	0,00	0,00

Envoyé en préfecture le 04/04/2023
 Reçu en préfecture le 04/04/2023
 Publié le
 ID : 069-216900910-20230331-DEL20230331_5-DE



Article / compte nature (1)	Libellé	41 Santé					
		410 Services communs	411 PMI et planification familiale	412 Prévention et éducation pour la santé	413 Sécurité alimentaire	414 Dispensaires et autres éts sanitaires	418 Autres actions
6453	Cotisations aux caisses de retraites	0,00	0,00	0,00	0,00	0,00	0,00
6454	Cotisations aux A.S.S.E.D.I.C.	0,00	0,00	0,00	0,00	0,00	0,00
6458	Cotis. aux autres organismes sociaux	0,00	0,00	0,00	0,00	0,00	0,00
65748	Subv.fonct.autres personnes droit privé	0,00	0,00	0,00	0,00	0,00	0,00
RECETTES		0,00	0,00	0,00	0,00	0,00	0,00
7066	Redevances services à caractère social	0,00	0,00	0,00	0,00	0,00	0,00
7478222	Participation Caisses alloc. familiales	0,00	0,00	0,00	0,00	0,00	0,00
74788	Autres	0,00	0,00	0,00	0,00	0,00	0,00

(1) Détailler conformément au plan de comptes.

IV – ANNEXES

A – PRESENTATION CROISEE – SECTION DE FONCTIONNEMENT – PRESENTATION DETAILLEE

IV

A2.934

FONCTION 4 – Santé et action sociale (hors APA et RSA/Régularisation de RMI) (suite 1)

Article / compte nature (1)	Libellé	42 Action sociale							
		420 Services communs	421 Famille et enfance				422 Petite enfance		
			4211 Actions en faveur de la maternité	4212 Aides à la famille	4213 Aides sociales à l'enfance	4214 Adolescence	4221 Crèches et garderies	4222 Multi accueil	4228 Autres actions pour la petite enfance
DEPENSES		481 509,17	0,00	234 368,73	0,00	0,00	1 456 325,60	0,00	0,00
6042	Achats de prestations de services	0,00	0,00	0,00	0,00	0,00	73 945,49	0,00	0,00
60611	Eau et assainissement	0,00	0,00	0,00	0,00	0,00	2 071,28	0,00	0,00
60612	Energie - Electricité	0,00	0,00	0,00	0,00	0,00	22 342,90	0,00	0,00
60623	Alimentation	0,00	0,00	0,00	0,00	0,00	5 336,51	0,00	0,00
60628	Autres fournitures non stockées	0,00	0,00	0,00	0,00	0,00	7 426,14	0,00	0,00
60632	Fournitures de petit équipement	0,00	0,00	0,00	0,00	0,00	3 945,58	0,00	0,00
60636	Habillement et vêtements de travail	0,00	0,00	0,00	0,00	0,00	790,64	0,00	0,00
6064	Fournitures administratives	0,00	0,00	0,00	0,00	0,00	247,60	0,00	0,00
6068	Autres matières et fournitures	0,00	0,00	0,00	0,00	0,00	5 627,90	0,00	0,00
611	Contrats de prestations de services	0,00	0,00	0,00	0,00	0,00	136,80	0,00	0,00
614	Charges locatives et de copropriété	0,00	0,00	0,00	0,00	0,00	13 265,09	0,00	0,00
615221	Entretien, réparations bâtiments publics	0,00	0,00	3 398,09	0,00	0,00	2 470,40	0,00	0,00
61558	Entretien autres biens mobiliers	0,00	0,00	0,00	0,00	0,00	211,28	0,00	0,00
6156	Maintenance	0,00	0,00	6 170,64	0,00	0,00	4 790,49	0,00	0,00
6182	Documentation générale et technique	0,00	0,00	0,00	0,00	0,00	1 061,64	0,00	0,00
6184	Versements à des organismes de formation	0,00	0,00	0,00	0,00	0,00	400,00	0,00	0,00
6247	Transports collectifs	0,00	0,00	0,00	0,00	0,00	2 477,67	0,00	0,00
6251	Voyages, déplacements et missions	61,38	0,00	0,00	0,00	0,00	2 552,51	0,00	0,00
6262	Frais de télécommunications	0,00	0,00	0,00	0,00	0,00	1 392,75	0,00	0,00
6331	Versement mobilité	5 125,23	0,00	0,00	0,00	0,00	14 541,00	0,00	0,00
6332	Cotisations versées au F.N.A.L.	1 352,65	0,00	0,00	0,00	0,00	3 776,67	0,00	0,00
6336	Cotisations CNFPT et CDGFPT	5 761,71	0,00	0,00	0,00	0,00	16 087,71	0,00	0,00
64111	Rémunération principale titulaires	209 769,99	0,00	0,00	0,00	0,00	592 822,69	0,00	0,00
64112	SFT, indemnité de résidence	9 045,72	0,00	0,00	0,00	0,00	21 157,24	0,00	0,00
64113	NBI	5 632,21	0,00	0,00	0,00	0,00	3 236,12	0,00	0,00
64114	Personnel tit. - Indemnité inflation	1 600,01	0,00	0,00	0,00	0,00	2 200,00	0,00	0,00
64118	Autres indemnités	49 555,69	0,00	0,00	0,00	0,00	139 098,39	0,00	0,00
64131	Rémunérations	54 717,61	0,00	0,00	0,00	0,00	137 313,13	0,00	0,00
64132	SFT, indemnité de résidence	3 901,45	0,00	0,00	0,00	0,00	1 579,15	0,00	0,00
64134	Personnel non tit. - Indemnité inflation	300,00	0,00	0,00	0,00	0,00	900,00	0,00	0,00

Envoyé en préfecture le 04/04/2023
 Reçu en préfecture le 04/04/2023
 Publié le
 ID : 069-216900910-20230331-DEL20230331_5-DE



Article / compte nature (1)	Libellé	42 Action sociale							
		420 Services communs	421 Famille et enfance				422 Petite enfance		
			4211 Actions en faveur de la maternité	4212 Aides à la famille	4213 Aides sociales à l'enfance	4214 Adolescence	4221 Crèches et garderies	4222 Multi accueil	4228 Autres actions pour la petite enfance
64138	Primes et autres indemnités	9 888,57	0,00	0,00	0,00	0,00	22 583,48	0,00	0,00
64171	Apprentis - rémunérations	0,00	0,00	0,00	0,00	0,00	3 618,76	0,00	0,00
6451	Cotisations à l'U.R.S.S.A.F.	53 256,56	0,00	0,00	0,00	0,00	144 747,56	0,00	0,00
6453	Cotisations aux caisses de retraites	67 973,70	0,00	0,00	0,00	0,00	193 505,51	0,00	0,00
6454	Cotisations aux A.S.S.E.D.I.C.	2 762,77	0,00	0,00	0,00	0,00	6 321,91	0,00	0,00
6458	Cotis. aux autres organismes sociaux	803,92	0,00	0,00	0,00	0,00	2 343,61	0,00	0,00
65748	Subv.fonct.autres personnes droit privé	0,00	0,00	224 800,00	0,00	0,00	0,00	0,00	0,00
RECETTES		0,00	0,00	0,00	0,00	0,00	815 701,27	0,00	0,00
7066	Redevances services à caractère social	0,00	0,00	0,00	0,00	0,00	130 060,93	0,00	0,00
7478222	Participation Caisses alloc. familiales	0,00	0,00	0,00	0,00	0,00	276 335,58	0,00	0,00
74788	Autres	0,00	0,00	0,00	0,00	0,00	409 304,76	0,00	0,00

(1) Détailler conformément au plan de comptes.

IV – ANNEXES

A – PRESENTATION CROISEE – SECTION DE FONCTIONNEMENT – PRESENTATION DETAILLEE

IV

A2.934

FONCTION 4 – Santé et action sociale (hors APA et RSA/Régularisation de RMI) (suite 2)

Article / compte nature (1)	Libellé	42 Action sociale					45 Plan de relance (crise sanitaire)	TOTAL DU CHAPITRE	
		423 Personnes âgées			424 Personnes en difficulté	425 Personnes handicapées			428 Autres interventions sociales
		4231 Forfait autonomie	4232 Autres actions de prévention	4238 Autres actions pour les personnes âgées					
DEPENSES		0,00	0,00	25 070,08	3 215,07	0,00	9 000,00	0,00	2 209 688,65
6042	Achats de prestations de services	0,00	0,00	0,00	0,00	0,00	0,00	0,00	73 945,49
60611	Eau et assainissement	0,00	0,00	0,00	0,00	0,00	0,00	0,00	2 071,28
60612	Energie - Electricité	0,00	0,00	0,00	0,00	0,00	0,00	0,00	22 342,90
60623	Alimentation	0,00	0,00	0,00	0,00	0,00	0,00	0,00	5 336,51
60628	Autres fournitures non stockées	0,00	0,00	0,00	0,00	0,00	0,00	0,00	7 426,14
60632	Fournitures de petit équipement	0,00	0,00	0,00	0,00	0,00	0,00	0,00	3 945,58
60636	Habillement et vêtements de travail	0,00	0,00	0,00	0,00	0,00	0,00	0,00	790,64
6064	Fournitures administratives	0,00	0,00	0,00	0,00	0,00	0,00	0,00	247,60
6068	Autres matières et fournitures	0,00	0,00	0,00	0,00	0,00	0,00	0,00	5 627,90
611	Contrats de prestations de services	0,00	0,00	0,00	0,00	0,00	0,00	0,00	136,80
614	Charges locatives et de copropriété	0,00	0,00	0,00	0,00	0,00	0,00	0,00	13 265,09
615221	Entretien, réparations bâtiments publics	0,00	0,00	0,00	0,00	0,00	0,00	0,00	5 868,49
61558	Entretien autres biens mobiliers	0,00	0,00	0,00	0,00	0,00	0,00	0,00	211,28
6156	Maintenance	0,00	0,00	0,00	0,00	0,00	0,00	0,00	10 961,13
6182	Documentation générale et technique	0,00	0,00	0,00	0,00	0,00	0,00	0,00	1 061,64
6184	Versements à des organismes de formation	0,00	0,00	0,00	0,00	0,00	0,00	0,00	400,00
6247	Transports collectifs	0,00	0,00	0,00	0,00	0,00	0,00	0,00	2 477,67
6251	Voyages, déplacements et missions	0,00	0,00	0,00	0,00	0,00	0,00	0,00	2 613,89
6262	Frais de télécommunications	0,00	0,00	0,00	0,00	0,00	0,00	0,00	1 392,75
6331	Versement mobilité	0,00	0,00	273,83	33,81	0,00	0,00	0,00	19 973,87
6332	Cotisations versées au F.N.A.L.	0,00	0,00	73,99	9,14	0,00	0,00	0,00	5 212,45
6336	Cotisations CNFPT et CDGFPT	0,00	0,00	314,90	38,92	0,00	0,00	0,00	22 203,24
64111	Rémunération principale titulaires	0,00	0,00	13 843,11	1 797,35	0,00	0,00	0,00	818 233,14
64112	SFT, indemnité de résidence	0,00	0,00	138,84	18,27	0,00	0,00	0,00	30 360,07
64113	NBI	0,00	0,00	46,86	46,86	0,00	0,00	0,00	8 962,05
64114	Personnel tit. - Indemnité inflation	0,00	0,00	200,00	100,00	0,00	0,00	0,00	4 100,01
64118	Autres indemnités	0,00	0,00	2 336,95	303,99	0,00	0,00	0,00	191 295,02
64131	Rémunérations	0,00	0,00	903,77	0,00	0,00	0,00	0,00	192 934,51
64132	SFT, indemnité de résidence	0,00	0,00	9,03	0,00	0,00	0,00	0,00	5 489,63

Envoyé en préfecture le 04/04/2023
 Reçu en préfecture le 04/04/2023
 Publié le 45
 ID : 069-216900910-20230331-DEL20230331_5-DE



Article / compte nature (1)	Libellé	42								TOTAL DU CHAPITRE
		Action sociale								
		423 Personnes âgées			424 Personnes en difficulté	425 Personnes handicapées	428 Autres interventions sociales	(crise sanitaire)		
4231 Forfait autonomie	4232 Autres actions de prévention	4238 Autres actions pour les personnes âgées								
64134	Personnel non tit. - Indemnité inflation	0,00	0,00	0,00	0,00	0,00	0,00	0,00	0,00	1 400,00
64138	Primes et autres indemnités	0,00	0,00	0,00	0,00	0,00	0,00	0,00	0,00	32 472,05
64171	Apprentis - rémunérations	0,00	0,00	0,00	0,00	0,00	0,00	0,00	0,00	3 618,76
6451	Cotisations à l'U.R.S.S.A.F.	0,00	0,00	2 442,41	283,32	0,00	0,00	0,00	0,00	200 729,85
6453	Cotisations aux caisses de retraites	0,00	0,00	4 394,06	576,29	0,00	0,00	0,00	0,00	266 449,56
6454	Cotisations aux A.S.S.E.D.I.C.	0,00	0,00	36,96	0,00	0,00	0,00	0,00	0,00	9 121,64
6458	Cotis. aux autres organismes sociaux	0,00	0,00	55,37	7,12	0,00	0,00	0,00	0,00	3 210,02
65748	Subv.fonct.autres personnes droit privé	0,00	0,00	0,00	0,00	0,00	9 000,00	0,00	0,00	233 800,00
RECETTES		0,00	0,00	0,00	0,00	0,00	0,00	0,00	0,00	815 701,27
7066	Redevances services à caractère social	0,00	0,00	0,00	0,00	0,00	0,00	0,00	0,00	130 060,93
7478222	Participation Caisses alloc. familiales	0,00	0,00	0,00	0,00	0,00	0,00	0,00	0,00	276 335,58
74788	Autres	0,00	0,00	0,00	0,00	0,00	0,00	0,00	0,00	409 304,76

(1) Détailler conformément au plan de comptes.

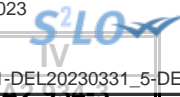

IV – ANNEXES

A – PRESENTATION CROISEE – SECTION DE FONCTIONNEMENT – PRESENTATION DETAILLEE

FONCTION 4-3 – APA

Article / compte nature (1)	Libellé	430 Services communs	431 APA à domicile	432 APA versée aux bénéf. en établissement	433 APA versée à l'établissement	TOTAL DU CHAPITRE
	DEPENSES	0,00	0,00	0,00	0,00	0,00
	RECETTES	0,00	0,00	0,00	0,00	0,00

(1) Détailler conformément au plan de comptes.

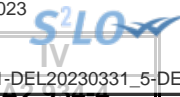

IV – ANNEXES

A – PRESENTATION CROISEE – SECTION DE FONCTIONNEMENT – PRESENTATION DETAILLEE

FONCTION 4-4 – RSA / Régularisation de RMI

Article / compte nature (1)	Libellé	441 Insertion sociale	442 Santé	443 Logement	444 Insertion professionnelle	445 Evaluation des dépenses engagées	446 Dépenses de structure	447 RSA allocations	448 Autres dépenses au titre du RSA	TOTAL DU CHAPITRE
	DEPENSES	0,00	0,00	0,00	0,00	0,00	0,00	0,00	0,00	0,00
	RECETTES	0,00	0,00	0,00	0,00	0,00	0,00	0,00	0,00	0,00

(1) Détailler conformément au plan de comptes.

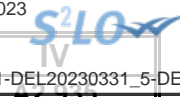

IV – ANNEXES

A – PRESENTATION CROISEE – SECTION DE FONCTIONNEMENT – PRESENTATION DETAILLEE

FONCTION 5 – Aménagement des territoires et habitat

Article / compte nature (1)	Libellé	50 Services communs		51 Aménagement et services urbains						
		501 Services communs	502 Plan de relance (crise sanitaire)	510 Services communs	511 Espaces verts urbains	512 Eclairage public	513 Art public	514 Electrification	515 Opérations d'aménagement	518 Autres actions d'aménagement urbain
DEPENSES		0,00	0,00	260 701,93	937 133,53	45 902,06	0,00	0,00	0,00	64 856,64
60611	Eau et assainissement	0,00	0,00	0,00	15 819,29	0,00	0,00	0,00	0,00	0,00
60612	Energie - Electricité	0,00	0,00	0,00	30 153,52	2 620,74	0,00	0,00	0,00	0,00
60613	Chauffage urbain	0,00	0,00	0,00	0,00	0,00	0,00	0,00	0,00	0,00
60628	Autres fournitures non stockées	0,00	0,00	0,00	38 805,32	0,00	0,00	0,00	0,00	0,00
60631	Fournitures d'entretien	0,00	0,00	0,00	0,00	0,00	0,00	0,00	0,00	2 950,92
60632	Fournitures de petit équipement	0,00	0,00	0,00	11 161,96	43 281,32	0,00	0,00	0,00	0,00
611	Contrats de prestations de services	0,00	0,00	50 105,00	34 045,66	0,00	0,00	0,00	0,00	8 400,00
6132	Locations immobilières	0,00	0,00	0,00	0,00	0,00	0,00	0,00	0,00	0,00
614	Charges locatives et de copropriété	0,00	0,00	0,00	0,00	0,00	0,00	0,00	0,00	0,00
615221	Entretien, réparations bâtiments publics	0,00	0,00	0,00	-606,00	0,00	0,00	0,00	0,00	0,00
615231	Entretien, réparations voiries	0,00	0,00	0,00	61 123,00	0,00	0,00	0,00	0,00	53 505,72
6156	Maintenance	0,00	0,00	0,00	7 305,60	0,00	0,00	0,00	0,00	0,00
617	Etudes et recherches	0,00	0,00	522,00	0,00	0,00	0,00	0,00	0,00	0,00
62268	Autres honoraires, conseils	0,00	0,00	5 320,00	0,00	0,00	0,00	0,00	0,00	0,00
6251	Voyages, déplacements et missions	0,00	0,00	170,89	43,94	0,00	0,00	0,00	0,00	0,00
6281	Concours divers (cotisations)	0,00	0,00	500,00	0,00	0,00	0,00	0,00	0,00	0,00
62876	Remb. frais à un GFP de rattachement	0,00	0,00	966,00	0,00	0,00	0,00	0,00	0,00	0,00
6331	Versement mobilité	0,00	0,00	2 322,84	8 234,70	0,00	0,00	0,00	0,00	0,00
6332	Cotisations versées au F.N.A.L.	0,00	0,00	604,22	2 134,09	0,00	0,00	0,00	0,00	0,00
6336	Cotisations CNFPT et CDGFPT	0,00	0,00	2 452,76	9 089,54	0,00	0,00	0,00	0,00	0,00
64111	Rémunération principale titulaires	0,00	0,00	88 728,57	332 993,02	0,00	0,00	0,00	0,00	0,00
64112	SFT, indemnité de résidence	0,00	0,00	2 033,85	3 983,08	0,00	0,00	0,00	0,00	0,00
64113	NBI	0,00	0,00	1 995,75	6 153,69	0,00	0,00	0,00	0,00	0,00
64114	Personnel tit. - Indemnité inflation	0,00	0,00	250,00	1 050,00	0,00	0,00	0,00	0,00	0,00
64118	Autres indemnités	0,00	0,00	19 358,93	69 442,44	0,00	0,00	0,00	0,00	0,00
64131	Rémunérations	0,00	0,00	27 968,00	83 560,77	0,00	0,00	0,00	0,00	0,00
64132	SFT, indemnité de résidence	0,00	0,00	222,31	4 673,13	0,00	0,00	0,00	0,00	0,00
64134	Personnel non tit. - Indemnité inflation	0,00	0,00	0,00	500,00	0,00	0,00	0,00	0,00	0,00
64138	Primes et autres indemnités	0,00	0,00	2 324,16	17 336,36	0,00	0,00	0,00	0,00	0,00
6451	Cotisations à l'U.R.S.S.A.F.	0,00	0,00	23 696,37	83 427,48	0,00	0,00	0,00	0,00	0,00
6453	Cotisations aux caisses de retraites	0,00	0,00	29 803,30	111 153,67	0,00	0,00	0,00	0,00	0,00
6454	Cotisations aux A.S.S.E.D.I.C.	0,00	0,00	1 003,79	4 219,55	0,00	0,00	0,00	0,00	0,00



Article / compte nature (1)	Libellé	50 Services communs		51 Aménagement et services urbains						
		501 Services communs	502 Plan de relance (crise sanitaire)	510 Services communs	511 Espaces verts urbains	512 Eclairage public	513 Art public	514 Electrification	515 Opérations d'aménagement	518 Autres actions d'aménagement urbain
6458	Cotis. aux autres organismes sociaux	0,00	0,00	353,19	1 329,72	0,00	0,00	0,00	0,00	0,00
65888	Autres	0,00	0,00	0,00	0,00	0,00	0,00	0,00	0,00	0,00
RECETTES		0,00	0,00	0,00	0,00	0,00	0,00	0,00	0,00	77 020,60
70878	Remb. frais par des tiers	0,00	0,00	0,00	0,00	0,00	0,00	0,00	0,00	0,00
73174	Taxe locale sur la publicité extérieure	0,00	0,00	0,00	0,00	0,00	0,00	0,00	0,00	77 020,60
752	Revenus des immeubles	0,00	0,00	0,00	0,00	0,00	0,00	0,00	0,00	0,00

(1) Détailler conformément au plan de comptes.

IV – ANNEXES

A – PRESENTATION CROISEE – SECTION DE FONCTIONNEMENT – PRESENTATION DETAILLEE

IV

A2.935

FONCTION 5 – Aménagement des territoires et habitat (suite 1)

Article / compte nature (1)	Libellé	52 Politique de la ville	53 Agglomérations et villes moyennes	54 Espace rural et autres espaces de dév.	55 Habitat (Logement)				
					551 Parc privé de la collectivité	552 Aide au secteur locatif	553 Aide à l'accession à la propriété	554 Aire d'accueil des gens du voyage	555 Logement social
DEPENSES		0,00	0,00	0,00	25 980,98	0,00	0,00	0,00	0,00
60611	Eau et assainissement	0,00	0,00	0,00	2 960,39	0,00	0,00	0,00	0,00
60612	Energie - Electricité	0,00	0,00	0,00	458,12	0,00	0,00	0,00	0,00
60613	Chauffage urbain	0,00	0,00	0,00	16 437,74	0,00	0,00	0,00	0,00
60628	Autres fournitures non stockées	0,00	0,00	0,00	0,00	0,00	0,00	0,00	0,00
60631	Fournitures d'entretien	0,00	0,00	0,00	0,00	0,00	0,00	0,00	0,00
60632	Fournitures de petit équipement	0,00	0,00	0,00	0,00	0,00	0,00	0,00	0,00
611	Contrats de prestations de services	0,00	0,00	0,00	0,00	0,00	0,00	0,00	0,00
6132	Locations immobilières	0,00	0,00	0,00	0,00	0,00	0,00	0,00	0,00
614	Charges locatives et de copropriété	0,00	0,00	0,00	1 888,23	0,00	0,00	0,00	0,00
615221	Entretien, réparations bâtiments publics	0,00	0,00	0,00	420,00	0,00	0,00	0,00	0,00
615231	Entretien, réparations voiries	0,00	0,00	0,00	0,00	0,00	0,00	0,00	0,00
6156	Maintenance	0,00	0,00	0,00	2 173,16	0,00	0,00	0,00	0,00
617	Etudes et recherches	0,00	0,00	0,00	0,00	0,00	0,00	0,00	0,00
62268	Autres honoraires, conseils	0,00	0,00	0,00	0,00	0,00	0,00	0,00	0,00
6251	Voyages, déplacements et missions	0,00	0,00	0,00	0,00	0,00	0,00	0,00	0,00
6281	Concours divers (cotisations)	0,00	0,00	0,00	0,00	0,00	0,00	0,00	0,00
62876	Remb. frais à un GFP de rattachement	0,00	0,00	0,00	0,00	0,00	0,00	0,00	0,00
6331	Versement mobilité	0,00	0,00	0,00	0,00	0,00	0,00	0,00	0,00
6332	Cotisations versées au F.N.A.L.	0,00	0,00	0,00	0,00	0,00	0,00	0,00	0,00
6336	Cotisations CNFPT et CDGFPT	0,00	0,00	0,00	0,00	0,00	0,00	0,00	0,00
64111	Rémunération principale titulaires	0,00	0,00	0,00	0,00	0,00	0,00	0,00	0,00
64112	SFT, indemnité de résidence	0,00	0,00	0,00	0,00	0,00	0,00	0,00	0,00
64113	NBI	0,00	0,00	0,00	0,00	0,00	0,00	0,00	0,00
64114	Personnel tit. - Indemnité inflation	0,00	0,00	0,00	0,00	0,00	0,00	0,00	0,00
64118	Autres indemnités	0,00	0,00	0,00	0,00	0,00	0,00	0,00	0,00
64131	Rémunérations	0,00	0,00	0,00	0,00	0,00	0,00	0,00	0,00
64132	SFT, indemnité de résidence	0,00	0,00	0,00	0,00	0,00	0,00	0,00	0,00
64134	Personnel non tit. - Indemnité inflation	0,00	0,00	0,00	0,00	0,00	0,00	0,00	0,00
64138	Primes et autres indemnités	0,00	0,00	0,00	0,00	0,00	0,00	0,00	0,00
6451	Cotisations à l'U.R.S.S.A.F.	0,00	0,00	0,00	0,00	0,00	0,00	0,00	0,00
6453	Cotisations aux caisses de retraites	0,00	0,00	0,00	0,00	0,00	0,00	0,00	0,00
6454	Cotisations aux A.S.S.E.D.I.C.	0,00	0,00	0,00	0,00	0,00	0,00	0,00	0,00



Article / compte nature (1)	Libellé	52 Politique de la ville	53 Agglomérations et villes moyennes	54 Espace rural et autres espaces de dév.	55 Habitat (Logement)				
					551 Parc privé de la collectivité	552 Aide au secteur locatif	553 Aide à l'accession à la propriété	554 Aire d'accueil des gens du voyage	555 Logement social
6458	Cotis. aux autres organismes sociaux	0,00	0,00	0,00	0,00	0,00	0,00	0,00	0,00
65888	Autres	0,00	0,00	0,00	1 643,34	0,00	0,00	0,00	0,00
RECETTES		0,00	0,00	0,00	351 839,03	0,00	0,00	0,00	0,00
70878	Remb. frais par des tiers	0,00	0,00	0,00	16 032,55	0,00	0,00	0,00	0,00
73174	Taxe locale sur la publicité extérieure	0,00	0,00	0,00	0,00	0,00	0,00	0,00	0,00
752	Revenus des immeubles	0,00	0,00	0,00	335 806,48	0,00	0,00	0,00	0,00

(1) Détailler conformément au plan de comptes.

IV – ANNEXES

A – PRESENTATION CROISEE – SECTION DE FONCTIONNEMENT – PRESENTATION DETAILLEE

IV

A2.935

FONCTION 5 – Aménagement des territoires et habitat (suite 2)

Article / compte nature (1)	Libellé	56 Actions en faveur du littoral	57 Techno. de l'information et de la comm.	58 Autres actions		59 Sécurité	TOTAL DU CHAPITRE
				581 Réserves Foncières	588 Autres actions d'aménagement		
DEPENSES		0,00	0,00	0,00	0,00	0,00	1 340 634,39
60611	Eau et assainissement	0,00	0,00	0,00	0,00	0,00	18 779,68
60612	Energie - Electricité	0,00	0,00	0,00	0,00	0,00	33 232,38
60613	Chauffage urbain	0,00	0,00	0,00	0,00	0,00	16 437,74
60628	Autres fournitures non stockées	0,00	0,00	0,00	0,00	0,00	38 805,32
60631	Fournitures d'entretien	0,00	0,00	0,00	0,00	0,00	2 950,92
60632	Fournitures de petit équipement	0,00	0,00	0,00	0,00	0,00	54 443,28
611	Contrats de prestations de services	0,00	0,00	0,00	0,00	0,00	92 550,66
6132	Locations immobilières	0,00	0,00	0,00	0,00	0,00	6 059,25
614	Charges locatives et de copropriété	0,00	0,00	0,00	0,00	0,00	1 888,23
615221	Entretien, réparations bâtiments publics	0,00	0,00	0,00	0,00	0,00	-186,00
615231	Entretien, réparations voiries	0,00	0,00	0,00	0,00	0,00	114 628,72
6156	Maintenance	0,00	0,00	0,00	0,00	0,00	9 478,76
617	Etudes et recherches	0,00	0,00	0,00	0,00	0,00	522,00
62268	Autres honoraires, conseils	0,00	0,00	0,00	0,00	0,00	5 320,00
6251	Voyages, déplacements et missions	0,00	0,00	0,00	0,00	0,00	214,83
6281	Concours divers (cotisations)	0,00	0,00	0,00	0,00	0,00	500,00
62876	Remb. frais à un GFP de rattachement	0,00	0,00	0,00	0,00	0,00	966,00
6331	Versement mobilité	0,00	0,00	0,00	0,00	0,00	10 557,54
6332	Cotisations versées au F.N.A.L.	0,00	0,00	0,00	0,00	0,00	2 738,31
6336	Cotisations CNFPT et CDGFPT	0,00	0,00	0,00	0,00	0,00	11 542,30
64111	Rémunération principale titulaires	0,00	0,00	0,00	0,00	0,00	421 721,59
64112	SFT, indemnité de résidence	0,00	0,00	0,00	0,00	0,00	6 016,93
64113	NBI	0,00	0,00	0,00	0,00	0,00	8 149,44
64114	Personnel tit. - Indemnité inflation	0,00	0,00	0,00	0,00	0,00	1 300,00
64118	Autres indemnités	0,00	0,00	0,00	0,00	0,00	88 801,37
64131	Rémunérations	0,00	0,00	0,00	0,00	0,00	111 528,77
64132	SFT, indemnité de résidence	0,00	0,00	0,00	0,00	0,00	4 895,44
64134	Personnel non tit. - Indemnité inflation	0,00	0,00	0,00	0,00	0,00	500,00
64138	Primes et autres indemnités	0,00	0,00	0,00	0,00	0,00	19 660,52
6451	Cotisations à l'U.R.S.S.A.F.	0,00	0,00	0,00	0,00	0,00	107 123,85
6453	Cotisations aux caisses de retraites	0,00	0,00	0,00	0,00	0,00	140 956,97
6454	Cotisations aux A.S.S.E.D.I.C.	0,00	0,00	0,00	0,00	0,00	5 223,34



Article / compte nature (1)	Libellé	56 Actions en faveur du littoral	57 Techno. de l'information et de la comm.	58 Autres actions			TOTAL DU CHAPITRE
				581 Réserves Foncières	588 Autres actions d'aménagement		
6458	Cotis. aux autres organismes sociaux	0,00	0,00	0,00	0,00	0,00	1 682,91
65888	Autres	0,00	0,00	0,00	0,00	0,00	1 643,34
	RECETTES	0,00	0,00	0,00	0,00	0,00	428 859,63
70878	Remb. frais par des tiers	0,00	0,00	0,00	0,00	0,00	16 032,55
73174	Taxe locale sur la publicité extérieure	0,00	0,00	0,00	0,00	0,00	77 020,60
752	Revenus des immeubles	0,00	0,00	0,00	0,00	0,00	335 806,48

(1) Détailler conformément au plan de comptes.

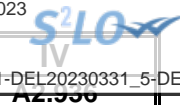

IV – ANNEXES

A – PRESENTATION CROISEE – SECTION DE FONCTIONNEMENT – PRESENTATION DETAILLEE

FONCTION 6 – Action économique

Article / compte nature (1)	Libellé	60 Services communs	61 Interventions économiques transversales	62 Structure d'animation et de dév. éco.	63 Actions sectorielles			
					631 Agriculture, pêche et agro-alimentaire		632 Industrie, commerce et artisanat	633 Développement touristique
					6311 Laboratoire	6312 Autres		
DEPENSES		0,00	220 287,21	12 864,00	0,00	0,00	151 788,80	428,45
6042	Achats de prestations de services	0,00	2 160,00	12 864,00	0,00	0,00	330,00	0,00
60611	Eau et assainissement	0,00	0,00	0,00	0,00	0,00	0,00	221,44
60612	Energie - Electricité	0,00	0,00	0,00	0,00	0,00	0,00	207,01
614	Charges locatives et de copropriété	0,00	0,00	0,00	0,00	0,00	0,00	0,00
6156	Maintenance	0,00	0,00	0,00	0,00	0,00	0,00	0,00
6331	Versement mobilité	0,00	244,73	0,00	0,00	0,00	0,00	0,00
6332	Cotisations versées au F.N.A.L.	0,00	63,32	0,00	0,00	0,00	0,00	0,00
6336	Cotisations CNFPT et CDGFPT	0,00	269,68	0,00	0,00	0,00	0,00	0,00
64131	Rémunérations	0,00	9 889,69	0,00	0,00	0,00	0,00	0,00
64132	SFT, indemnité de résidence	0,00	98,84	0,00	0,00	0,00	0,00	0,00
64134	Personnel non tit. - Indemnité inflation	0,00	100,00	0,00	0,00	0,00	0,00	0,00
64138	Primes et autres indemnités	0,00	2 836,34	0,00	0,00	0,00	0,00	0,00
6451	Cotisations à l'U.R.S.S.A.F.	0,00	4 080,21	0,00	0,00	0,00	0,00	0,00
6453	Cotisations aux caisses de retraites	0,00	531,69	0,00	0,00	0,00	0,00	0,00
6454	Cotisations aux A.S.S.E.D.I.C.	0,00	512,71	0,00	0,00	0,00	0,00	0,00
65748	Subv.fonct.autres personnes droit privé	0,00	199 500,00	0,00	0,00	0,00	0,00	0,00
65888	Autres	0,00	0,00	0,00	0,00	0,00	151 458,80	0,00
RECETTES		0,00	0,00	0,00	0,00	0,00	37 149,46	0,00
70878	Remb. frais par des tiers	0,00	0,00	0,00	0,00	0,00	0,00	0,00
752	Revenus des immeubles	0,00	0,00	0,00	0,00	0,00	37 149,46	0,00

(1) Détailler conformément au plan de comptes.

IV – ANNEXES

A – PRESENTATION CROISEE – SECTION DE FONCTIONNEMENT – PRESENTATION DETAILLEE

IV

A2.936

FONCTION 6 – Action économique (suite)

Article / compte nature (1)	Libellé	64 Rayonnement, attractivité du territoire	65 Insertion éco. et éco.sociale, solidaire	66 Maintien et dév. des services publics	67 Recherche et innovation	68 Autres actions	69 Plan de relance (crise sanitaire)	TOTAL DU CHAPITRE
DEPENSES		0,00	0,00	91 764,65	0,00	0,00	0,00	477 133,11
6042	Achats de prestations de services	0,00	0,00	0,00	0,00	0,00	0,00	15 354,00
60611	Eau et assainissement	0,00	0,00	0,00	0,00	0,00	0,00	221,44
60612	Energie - Electricité	0,00	0,00	0,00	0,00	0,00	0,00	207,01
614	Charges locatives et de copropriété	0,00	0,00	91 381,41	0,00	0,00	0,00	91 381,41
6156	Maintenance	0,00	0,00	383,24	0,00	0,00	0,00	383,24
6331	Versement mobilité	0,00	0,00	0,00	0,00	0,00	0,00	244,73
6332	Cotisations versées au F.N.A.L.	0,00	0,00	0,00	0,00	0,00	0,00	63,32
6336	Cotisations CNFPT et CDGFPT	0,00	0,00	0,00	0,00	0,00	0,00	269,68
64131	Rémunérations	0,00	0,00	0,00	0,00	0,00	0,00	9 889,69
64132	SFT, indemnité de résidence	0,00	0,00	0,00	0,00	0,00	0,00	98,84
64134	Personnel non tit. - Indemnité inflation	0,00	0,00	0,00	0,00	0,00	0,00	100,00
64138	Primes et autres indemnités	0,00	0,00	0,00	0,00	0,00	0,00	2 836,34
6451	Cotisations à l'U.R.S.S.A.F.	0,00	0,00	0,00	0,00	0,00	0,00	4 080,21
6453	Cotisations aux caisses de retraites	0,00	0,00	0,00	0,00	0,00	0,00	531,69
6454	Cotisations aux A.S.S.E.D.I.C.	0,00	0,00	0,00	0,00	0,00	0,00	512,71
65748	Subv.fonct.autres personnes droit privé	0,00	0,00	0,00	0,00	0,00	0,00	199 500,00
65888	Autres	0,00	0,00	0,00	0,00	0,00	0,00	151 458,80
RECETTES		0,00	0,00	49 509,03	0,00	0,00	0,00	86 658,49
70878	Remb. frais par des tiers	0,00	0,00	31 550,00	0,00	0,00	0,00	31 550,00
752	Revenus des immeubles	0,00	0,00	17 959,03	0,00	0,00	0,00	55 108,49

(1) Détailler conformément au plan de comptes.

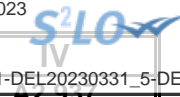

IV – ANNEXES

A – PRESENTATION CROISEE – SECTION DE FONCTIONNEMENT – PRESENTATION DETAILLEE

FONCTION 7 – Environnement

Article / compte nature (1)	Libellé	70 Services communs	71 Actions transversales	72 Actions déchets et propreté urbaine					
				720 Services communs collecte et propreté	721 Collecte et traitement des déchets			722 Propreté urbaine	
					7211 Actions prévention et sensibilisation	7212 Collecte des déchets	7213 Tri, valorisation, traitement déchets	7221 Actions prévention et sensibilisation	7222 Action propreté urbaine et nettoiemnt
DEPENSES		9 848,83	0,00	0,00	0,00	0,00	0,00	471 539,45	
6042	Achats de prestations de services	4 001,00	0,00	0,00	0,00	0,00	0,00	2 004,00	
60628	Autres fournitures non stockées	1 367,69	0,00	0,00	0,00	0,00	0,00	0,00	
60632	Fournitures de petit équipement	1 520,14	0,00	0,00	0,00	0,00	0,00	0,00	
6251	Voyages, déplacements et missions	0,00	0,00	0,00	0,00	0,00	0,00	27,57	
6331	Versement mobilité	0,00	0,00	0,00	0,00	0,00	0,00	5 471,60	
6332	Cotisations versées au F.N.A.L.	0,00	0,00	0,00	0,00	0,00	0,00	1 426,86	
6336	Cotisations CNFPT et CDGFPT	0,00	0,00	0,00	0,00	0,00	0,00	5 766,26	
64111	Rémunération principale titulaires	0,00	0,00	0,00	0,00	0,00	0,00	172 614,50	
64112	SFT, indemnité de résidence	0,00	0,00	0,00	0,00	0,00	0,00	3 603,57	
64113	NBI	0,00	0,00	0,00	0,00	0,00	0,00	3 816,23	
64114	Personnel tit. - Indemnité inflation	0,00	0,00	0,00	0,00	0,00	0,00	500,00	
64118	Autres indemnités	0,00	0,00	0,00	0,00	0,00	0,00	38 326,36	
64131	Rémunérations	0,00	0,00	0,00	0,00	0,00	0,00	75 082,05	
64132	SFT, indemnité de résidence	0,00	0,00	0,00	0,00	0,00	0,00	4 600,50	
64134	Personnel non tit. - Indemnité inflation	0,00	0,00	0,00	0,00	0,00	0,00	400,00	
64138	Primes et autres indemnités	0,00	0,00	0,00	0,00	0,00	0,00	14 999,51	
64164	Emplois aidés - indemnité inflation	0,00	0,00	0,00	0,00	0,00	0,00	100,00	
64168	Autres emplois aidés	0,00	0,00	0,00	0,00	0,00	0,00	19 746,63	
6451	Cotisations à l'U.R.S.S.A.F.	0,00	0,00	0,00	0,00	0,00	0,00	57 520,38	
6453	Cotisations aux caisses de retraites	0,00	0,00	0,00	0,00	0,00	0,00	60 239,54	
6454	Cotisations aux A.S.S.E.D.I.C.	0,00	0,00	0,00	0,00	0,00	0,00	4 603,50	
6458	Cotis. aux autres organismes sociaux	0,00	0,00	0,00	0,00	0,00	0,00	690,39	
65568	Autres contributions	0,00	0,00	0,00	0,00	0,00	0,00	0,00	
65741	Subv. de fonctionnement aux ménages	2 960,00	0,00	0,00	0,00	0,00	0,00	0,00	
RECETTES		0,00	0,00	0,00	0,00	0,00	0,00	0,00	

(1) Détailler conformément au plan de comptes.

IV – ANNEXES

A – PRESENTATION CROISEE – SECTION DE FONCTIONNEMENT – PRESENTATION DETAILLEE

IV

A2.937

FONCTION 7 – Environnement (suite 1)

Article / compte nature (1)	Libellé	73 Actions en matière de gestion des eaux					74 Politique de l'air
		731 Politique de l'eau	732 Eau potable	733 Assainissement	734 Eaux pluviales	735 Lutte contre les inondations	
DEPENSES		20 952,00	0,00	0,00	0,00	0,00	0,00
6042	Achats de prestations de services	0,00	0,00	0,00	0,00	0,00	0,00
60628	Autres fournitures non stockées	0,00	0,00	0,00	0,00	0,00	0,00
60632	Fournitures de petit équipement	0,00	0,00	0,00	0,00	0,00	0,00
6251	Voyages, déplacements et missions	0,00	0,00	0,00	0,00	0,00	0,00
6331	Versement mobilité	0,00	0,00	0,00	0,00	0,00	0,00
6332	Cotisations versées au F.N.A.L.	0,00	0,00	0,00	0,00	0,00	0,00
6336	Cotisations CNFPT et CDGFPT	0,00	0,00	0,00	0,00	0,00	0,00
64111	Rémunération principale titulaires	0,00	0,00	0,00	0,00	0,00	0,00
64112	SFT, indemnité de résidence	0,00	0,00	0,00	0,00	0,00	0,00
64113	NBI	0,00	0,00	0,00	0,00	0,00	0,00
64114	Personnel tit. - Indemnité inflation	0,00	0,00	0,00	0,00	0,00	0,00
64118	Autres indemnités	0,00	0,00	0,00	0,00	0,00	0,00
64131	Rémunérations	0,00	0,00	0,00	0,00	0,00	0,00
64132	SFT, indemnité de résidence	0,00	0,00	0,00	0,00	0,00	0,00
64134	Personnel non tit. - Indemnité inflation	0,00	0,00	0,00	0,00	0,00	0,00
64138	Primes et autres indemnités	0,00	0,00	0,00	0,00	0,00	0,00
64164	Emplois aidés - indemnité inflation	0,00	0,00	0,00	0,00	0,00	0,00
64168	Autres emplois aidés	0,00	0,00	0,00	0,00	0,00	0,00
6451	Cotisations à l'U.R.S.S.A.F.	0,00	0,00	0,00	0,00	0,00	0,00
6453	Cotisations aux caisses de retraites	0,00	0,00	0,00	0,00	0,00	0,00
6454	Cotisations aux A.S.S.E.D.I.C.	0,00	0,00	0,00	0,00	0,00	0,00
6458	Cotis. aux autres organismes sociaux	0,00	0,00	0,00	0,00	0,00	0,00
65568	Autres contributions	20 952,00	0,00	0,00	0,00	0,00	0,00
65741	Subv. de fonctionnement aux ménages	0,00	0,00	0,00	0,00	0,00	0,00
RECETTES		0,00	0,00	0,00	0,00	0,00	0,00

(1) Détailler conformément au plan de comptes.

IV – ANNEXES

A – PRESENTATION CROISEE – SECTION DE FONCTIONNEMENT – PRESENTATION DETAILLEE

IV

A2.937

FONCTION 7 – Environnement (suite 2)

Article / compte nature (1)	Libellé	75 Politique de l'énergie					76	77	78	79	TOTAL DU CHAPITRE
		751 Réseaux de chaleur et de froid	752 Energie photovoltaïque	753 Energie éolienne	754 Energie hydraulique	758 Autres actions	Préserv. patrim. naturel,risques techno.	Environnement infrastructures transports	Autres actions	Plan de relance (crise sanitaire)	
DEPENSES		0,00	0,00	0,00	0,00	0,00	0,00	0,00	0,00	0,00	502 340,28
6042	Achats de prestations de services	0,00	0,00	0,00	0,00	0,00	0,00	0,00	0,00	0,00	6 005,00
60628	Autres fournitures non stockées	0,00	0,00	0,00	0,00	0,00	0,00	0,00	0,00	0,00	1 367,69
60632	Fournitures de petit équipement	0,00	0,00	0,00	0,00	0,00	0,00	0,00	0,00	0,00	1 520,14
6251	Voyages, déplacements et missions	0,00	0,00	0,00	0,00	0,00	0,00	0,00	0,00	0,00	27,57
6331	Versement mobilité	0,00	0,00	0,00	0,00	0,00	0,00	0,00	0,00	0,00	5 471,60
6332	Cotisations versées au F.N.A.L.	0,00	0,00	0,00	0,00	0,00	0,00	0,00	0,00	0,00	1 426,86
6336	Cotisations CNFPT et CDGFPT	0,00	0,00	0,00	0,00	0,00	0,00	0,00	0,00	0,00	5 766,26
64111	Rémunération principale titulaires	0,00	0,00	0,00	0,00	0,00	0,00	0,00	0,00	0,00	172 614,50
64112	SFT, indemnité de résidence	0,00	0,00	0,00	0,00	0,00	0,00	0,00	0,00	0,00	3 603,57
64113	NBI	0,00	0,00	0,00	0,00	0,00	0,00	0,00	0,00	0,00	3 816,23
64114	Personnel tit. - Indemnité inflation	0,00	0,00	0,00	0,00	0,00	0,00	0,00	0,00	0,00	500,00
64118	Autres indemnités	0,00	0,00	0,00	0,00	0,00	0,00	0,00	0,00	0,00	38 326,36
64131	Rémunérations	0,00	0,00	0,00	0,00	0,00	0,00	0,00	0,00	0,00	75 082,05
64132	SFT, indemnité de résidence	0,00	0,00	0,00	0,00	0,00	0,00	0,00	0,00	0,00	4 600,50
64134	Personnel non tit. - Indemnité inflation	0,00	0,00	0,00	0,00	0,00	0,00	0,00	0,00	0,00	400,00
64138	Primes et autres indemnités	0,00	0,00	0,00	0,00	0,00	0,00	0,00	0,00	0,00	14 999,51
64164	Emplois aidés - indemnité inflation	0,00	0,00	0,00	0,00	0,00	0,00	0,00	0,00	0,00	100,00
64168	Autres emplois aidés	0,00	0,00	0,00	0,00	0,00	0,00	0,00	0,00	0,00	19 746,63
6451	Cotisations à l'U.R.S.S.A.F.	0,00	0,00	0,00	0,00	0,00	0,00	0,00	0,00	0,00	57 520,38
6453	Cotisations aux caisses de retraites	0,00	0,00	0,00	0,00	0,00	0,00	0,00	0,00	0,00	60 239,54
6454	Cotisations aux A.S.S.E.D.I.C.	0,00	0,00	0,00	0,00	0,00	0,00	0,00	0,00	0,00	4 603,50
6458	Cotis. aux autres organismes sociaux	0,00	0,00	0,00	0,00	0,00	0,00	0,00	0,00	0,00	690,39
65568	Autres contributions	0,00	0,00	0,00	0,00	0,00	0,00	0,00	0,00	0,00	20 952,00
65741	Subv. de fonctionnement aux ménages	0,00	0,00	0,00	0,00	0,00	0,00	0,00	0,00	0,00	2 960,00
RECETTES		0,00	0,00	0,00	0,00	0,00	0,00	0,00	0,00	0,00	0,00

(1) Détailler conformément au plan de comptes.

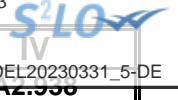

IV – ANNEXES

A – PRESENTATION CROISEE – SECTION DE FONCTIONNEMENT – PRESENTATION DETAILLEE

FONCTION 8 – Transports

Article / compte nature (1)	Libellé	80 Services communs	81 Transports scolaires	82 Transports publics de voyageurs						
				820 Services communs	821 Transport sur route	822 Transport ferroviaire	823 Transport fluvial	824 Transport maritime	825 Transport aérien	828 Autres transports
DEPENSES		0,00	79 982,08	0,00	0,00	0,00	0,00	0,00	0,00	0,00
60611	Eau et assainissement	0,00	0,00	0,00	0,00	0,00	0,00	0,00	0,00	0,00
615231	Entretien, réparations voiries	0,00	0,00	0,00	0,00	0,00	0,00	0,00	0,00	0,00
6247	Transports collectifs	0,00	79 982,08	0,00	0,00	0,00	0,00	0,00	0,00	0,00
RECETTES		0,00	0,00	0,00	0,00	0,00	0,00	0,00	0,00	0,00

(1) Détailler conformément au plan de comptes.

IV – ANNEXES

A – PRESENTATION CROISEE – SECTION DE FONCTIONNEMENT – PRESENTATION DETAILLEE

IV

A2.938

FONCTION 8 – Transports (suite 1)

Article / compte nature (1)	Libellé	83 Transports de marchandises						838 Autres transports
		830 Services communs	831 Fret routier	832 Fret ferroviaire	833 Fret fluvial	834 Fret maritime	835 Fret aérien	
DEPENSES		0,00	0,00	0,00	0,00	0,00	0,00	0,00
60611	Eau et assainissement	0,00	0,00	0,00	0,00	0,00	0,00	0,00
615231	Entretien, réparations voiries	0,00	0,00	0,00	0,00	0,00	0,00	0,00
6247	Transports collectifs	0,00	0,00	0,00	0,00	0,00	0,00	0,00
RECETTES		0,00	0,00	0,00	0,00	0,00	0,00	0,00

(1) Détailler conformément au plan de comptes.



IV – ANNEXES

A – PRESENTATION CROISEE – SECTION DE FONCTIONNEMENT – PRESENTATION DETAILLEE

IV

A2.938

FONCTION 8 – Transports (suite 2)

Article / compte nature (1)	Libellé	84 Voirie							
		841 Voirie nationale	842 Voirie régionale	843 Voirie départementale	844 Voirie métropolitaine	845 Voirie communale	846 Viabilité hivernale et aléas climatiques	847 Equipements de voirie	849 Sécurité routière
DEPENSES		0,00	0,00	0,00	0,00	11 343,50	0,00	0,00	0,00
60611	Eau et assainissement	0,00	0,00	0,00	0,00	6 150,40	0,00	0,00	0,00
615231	Entretien, réparations voiries	0,00	0,00	0,00	0,00	5 193,10	0,00	0,00	0,00
6247	Transports collectifs	0,00	0,00	0,00	0,00	0,00	0,00	0,00	0,00
RECETTES		0,00	0,00	0,00	0,00	0,00	0,00	0,00	0,00

(1) Détailler conformément au plan de comptes.

IV – ANNEXES

A – PRESENTATION CROISEE – SECTION DE FONCTIONNEMENT – PRESENTATION DETAILLEE

IV

A2.938

FONCTION 8 – Transports (suite 3)

Article / compte nature (1)	Libellé	85 Infrastructures					86 Liaisons multimodales	87 Circulations douces	88 Plan de relance (crise sanitaire)	89 Sécurité	TOTAL DU CHAPITRE
		851 Gares, autres infrastructures routières	852 Gares et autres infrastructures ferrov.	853 Haltes, autres infrastructures fluviales	854 Ports, autres infrastructures portuaires	855 Aéroports et autres infrastructures					
DEPENSES		0,00	0,00	0,00	0,00	0,00	0,00	0,00	0,00	91 325,58	
60611	Eau et assainissement	0,00	0,00	0,00	0,00	0,00	0,00	0,00	0,00	6 150,40	
615231	Entretien, réparations voiries	0,00	0,00	0,00	0,00	0,00	0,00	0,00	0,00	5 193,10	
6247	Transports collectifs	0,00	0,00	0,00	0,00	0,00	0,00	0,00	0,00	79 982,08	
RECETTES		0,00	0,00	0,00	0,00	0,00	0,00	0,00	0,00	0,00	

(1) Détailler conformément au plan de comptes.

IV – ANNEXES

B – ANNEXES PATRIMONIALES – ETAT DE LA DETTE – DETAIL DES CREDITS DE TRESORERIE

DETAIL DES CREDITS DE TRESORERIE (1)

Nature (Pour chaque ligne, indiquer le numéro de contrat)	Date de la décision de réaliser la ligne de trésorerie (2)	Montant maximum autorisé au 01/01/N	Montant des tirages N	Montant des remboursements N		Encours restant dû au 31/12/N
				Intérêts (3)	Remboursement du tirage	
5191 Avances du Trésor						
5192 Avances de trésorerie						
51931 Lignes de trésorerie						
51932 Lignes de trésorerie liées à un emprunt						
5194 Billets de trésorerie						
5198 Autres crédits de trésorerie						
519 Crédits de trésorerie (Total)		0,00	0,00	0,00	0,00	0,00

(1) Circulaire n° NOR : INTB8900071C du 22/02/1989.

(2) Indiquer la date de la délibération de l'assemblée autorisant la ligne de trésorerie ou la date de la décision de l'ordonnateur de réaliser la ligne de trésorerie sur la base d'un montant maximum autorisé par l'organe délibérant (article M. 4221-5 du CGCT).

(3) Il s'agit des intérêts comptabilisés au compte 6615 sauf pour les emprunts assortis d'une option de tirage sur ligne de trésorerie pour lesquels les intérêts sont comptabilisés au compte 66111 et sauf pour les billets de trésorerie pour lesquels les intérêts sont comptabilisés au compte 6618.

IV – ANNEXES

B – ANNEXES PATRIMONIALES – ETAT DE LA DETTE – REPARTITION PAR NATURE DE DETTE

REPARTITION PAR NATURE DE DETTE (hors 16449 et 166)

Nature (Pour chaque ligne, indiquer le numéro de contrat)	Emprunts et dettes à l'origine du contrat													
	Organisme prêteur ou chef de file	Date de signature	Date d'émission ou date de mobilisation (1)	Date du premier remboursement	Nominal (2)	Type de taux d'intérêt (3)	Index (4)	Taux initial		Devise	Périodicité des remboursements (6)	Profil d'amortissement (7)	Possibilité de remboursement anticipé O/N	Catégorie d'emprunt (8)
								Niveau de taux (5)	Taux actuariel					
163 Emprunts obligataires (Total)					0,00									
164 Emprunts auprès des établissements financiers (Total)					0,00									
1641 Emprunts en euros (total)					0,00									
1643 Emprunts en devises (total)					0,00									
16441 Emprunts assortis d'une option de tirage sur ligne de trésorerie (total)					0,00									
165 Dépôts et cautionnements reçus (Total)					0,00									
167 Emprunts et dettes assortis de conditions particulières (Total)					0,00									
1671 Avances consolidées du Trésor (total)					0,00									
1672 Emprunts sur comptes spéciaux du Trésor (total)					0,00									
1675 Dettes pour METP et PPP (total)					0,00									
1676 Dettes envers locataires-acquéreurs (total)					0,00									
1678 Autres emprunts et dettes (total)					0,00									
168 Emprunts et dettes assimilés (Total)					0,00									
1681 Autres emprunts (total) (9)					0,00									



Nature (Pour chaque ligne, indiquer le numéro de contrat)	Emprunts et dettes à l'origine du contrat										dité des remboursements (6)	Pron d'amortissement (7)	de remboursement anticipé O/N	gorie d'emprunt (8)
	Organisme prêteur ou chef de file	Date de signature	Date d'émission ou date de mobilisation (1)	Date du premier remboursement	Nominal (2)	Type de taux d'intérêt (3)	Index (4)	Taux initial		Devise				
								Niveau de taux (5)	Taux actuariel					
1682 Bons à moyen terme négociables (total)					0,00									
1687 Autres dettes (total)					0,00									
Total général					0,00									

(1) Si un emprunt donne lieu à plusieurs mobilisations, indiquer la date de la première mobilisation.

(2) Nominal : montant emprunté à l'origine.

(3) Type de taux d'intérêt : F : fixe ; V : variable simple ; C : complexe ; R : préfixé (c'est-à-dire un taux variable qui n'est pas seulement défini comme la simple addition d'un taux usuel de référence et d'une marge exprimée en point de pourcentage).

(4) Mentionner le ou les types d'index (ex : Euribor 3 mois).

(5) Indiquer le niveau de taux à l'origine du contrat.

(6) Indiquer la périodicité des remboursements : A : annuelle, B : bimestrielle, T : trimestrielle, X autre.

(7) Indiquer C pour amortissement constant, P pour amortissement progressif, F pour *in fine*, X pour autres à préciser.

(8) Catégorie d'emprunt à l'origine. Exemple A-1 (cf. la classification des emprunts suivant la typologie de la circulaire IOCB1015077C du 25 juin 2010 sur les produits financiers offerts aux collectivités territoriales).

(9) Y compris les avances remboursables consenties au titre de l'article 25 de la loi n°2020-935 du 30 juillet 2020 de finances rectificative pour 2020, portant attribution des avances remboursables sur les recettes fiscales prévues aux articles 1594 A et 1595 du code général des impôts

IV – ANNEXES

B – ANNEXES PATRIMONIALES – ETAT DE LA DETTE – REPARTITION PAR NATURE DE DETTE

IV
B1.2

B1.2 – REPARTITION PAR NATURE DE DETTE (hors 16449 et 166) (suite)

Nature (Pour chaque ligne, indiquer le numéro de contrat)	Couverture ? O/N (11)	Montant couvert	Catégorie d'emprunt après couverture éventuelle (12)	Capital restant dû au 31/12/N	Durée résiduelle (en années)	Emprunts et dettes au 31/12/N			Annuité de l'exercice			ICNE de l'exercice
						Taux d'intérêt			Capital	Charges d'intérêt (16)	Intérêts perçus (le cas échéant) (17)	
						Type de taux (13)	Index (14)	Niveau de taux d'intérêt au 31/12/N (15)				
163 Emprunts obligataires (Total)		0,00		0,00					0,00	0,00	0,00	0,00
164 Emprunts auprès des établissements financiers (Total)		0,00		0,00					0,00	0,00	0,00	0,00
1641 Emprunts en euros (total)		0,00		0,00					0,00	0,00	0,00	0,00
1643 Emprunts en devises (total)		0,00		0,00					0,00	0,00	0,00	0,00
16441 Emprunts assortis d'une option de tirage sur ligne de trésorerie (total) (10)		0,00		0,00					0,00	0,00	0,00	0,00
165 Dépôts et cautionnements reçus (Total)		0,00		0,00					0,00	0,00	0,00	0,00
167 Emprunts et dettes assortis de conditions particulières (Total)		0,00		0,00					0,00	0,00	0,00	0,00
1671 Avances consolidées du Trésor (total)		0,00		0,00					0,00	0,00	0,00	0,00
1672 Emprunts sur comptes spéciaux (total)		0,00		0,00					0,00	0,00	0,00	0,00
1675 Dettes pour METP et PPP (total)		0,00		0,00					0,00	0,00	0,00	0,00
1676 Dettes envers locataires-acquéreurs (total)		0,00		0,00					0,00	0,00	0,00	0,00
1678 Autres emprunts et dettes (total)		0,00		0,00					0,00	0,00	0,00	0,00
168 Emprunts et dettes assimilés (Total)		0,00		0,00					0,00	0,00	0,00	0,00
1681 Autres emprunts (total)		0,00		0,00					0,00	0,00	0,00	0,00
1682 Bons à moyen terme négociables (total)		0,00		0,00					0,00	0,00	0,00	0,00
1687 Autres dettes (total)		0,00		0,00					0,00	0,00	0,00	0,00
Total général		0,00		0,00					0,00	0,00	0,00	0,00

(10) S'agissant des emprunts assortis d'une ligne de trésorerie, il faut faire ressortir le remboursement du capital de la dette prévue pour l'exercice correspondant au véritable endettement.

(11) Si l'emprunt est soumis à couverture, il convient de compléter le tableau « détail des opérations de couverture ».

(12) Catégorie d'emprunt. Exemple A-1 (cf. la classification des emprunts suivant la typologie de la circulaire IOCB1015077C du 25 juin 2010 sur les produits financiers offerts aux collectivités territoriales).

(13) Type de taux d'intérêt après opérations de couverture : F : fixe ; V : variable simple ; C : complexe (c'est-à-dire un taux variable qui n'est pas seulement défini comme la simple addition d'un taux usuel de référence et d'une marge exprimée en point de pourcentage).

(14) Mentionner l'index en cours au 31/12/N après opérations de couverture.

(15) Taux après opérations de couverture éventuelles. Pour les emprunts à taux variable, indiquer le niveau moyen du taux constaté sur l'année.

(16) Il s'agit des intérêts dus au titre du contrat initial et comptabilisés à l'article 66111 « Intérêts réglés à l'échéance » (intérêts décaissés) et intérêts éventuels dus au titre du contrat d'échange éventuel et comptabilisés à l'article 768.

(17) Indiquer les intérêts éventuellement reçus au titre du contrat d'échange éventuel et comptabilisés au 768.

Envoyé en préfecture le 04/04/2023

Reçu en préfecture le 04/04/2023

Publié le



ID : 069-216900910-20230331-DEL20230331_5-DE

IV – ANNEXES

B – ANNEXES PATRIMONIALES – ETAT DE LA DETTE – REPARTITION DES EMPRUNTS PAR STRUCTURE DE TAUX

REPARTITION DES EMPRUNTS PAR STRUCTURE DE TAUX (HORS A1)

Emprunts ventilés par structure de taux selon le risque le plus élevé (Pour chaque ligne, indiquer le numéro de contrat) (1)	Organisme prêteur ou chef de file	Nominal (2)	Capital restant dû au 31/12/N (3)	Type d'indices (4)	Durée du contrat	Dates des périodes bonifiées	Taux minimal (5)	Taux maximal (6)	Coût de sortie (7)	Taux maximal après couverture éventuelle (8)	Niveau du taux au 31/12/N (9)	Intérêts payés au cours de l'exercice (10)	Intérêts perçus au cours de l'exercice (le cas échéant) (11)	% par type de taux selon le capital restant dû
Echange de taux, taux variable simple plafonné (cap) ou encadré (tunnel) (A)														
TOTAL (A)		0,00	0,00						0,00			0,00	0,00	0,00
Barrière simple (B)														
TOTAL (B)		0,00	0,00						0,00			0,00	0,00	0,00
Option d'échange (C)														
TOTAL (C)		0,00	0,00						0,00			0,00	0,00	0,00
Multiplicateur jusqu'à 3 ou multiplicateur jusqu'à 5 capé (D)														
TOTAL (D)		0,00	0,00						0,00			0,00	0,00	0,00
Multiplicateur jusqu'à 5 (E)														
TOTAL (E)		0,00	0,00						0,00			0,00	0,00	0,00
Autres types de structures (F)														
TOTAL (F)		0,00	0,00						0,00			0,00	0,00	0,00
TOTAL GENERAL		0,00	0,00						0,00			0,00	0,00	0,00

(1) Répartir les emprunts selon le type de structure de taux (de A à F selon la classification de la charte de bonne conduite) en fonction du risque le plus élevé à courir sur toute la durée de vie du contrat de prêt et après opérations de couverture éventuelles.

(2) Nominal : montant emprunté à l'origine. En cas de couverture partielle d'un emprunt, indiquer séparément sur deux lignes la part du nominal couvert et la part non couverte.

(3) En cas de couverture partielle d'un emprunt, indiquer séparément sur deux lignes la part du capital restant dû couvert et la part non couverte.

(4) Indiquer la classification de l'indice sous-jacent suivant la typologie de la circulaire du 25 juin 2010 sur les produits financiers (de 1 à 6). 1 : Indice zone euro / 2 : Indices inflation française ou zone euro ou écart entre ces indices / 3 : Ecart indice zone euro / 4 : Indices hors zone euro ou écart d'indices dont l'un est hors zone euro / 5 : écarts d'indices hors zone euro / 6 : autres indices.

(5) Taux hors opération de couverture. Indiquer le montant, l'index ou la formule correspondant au taux minimal du contrat de prêt sur toute la durée du contrat.

(6) Taux hors opération de couverture. Indiquer le montant, l'index ou la formule correspondant au taux maximal du contrat de prêt sur toute la durée du contrat.

(7) Coût de sortie : indiquer le montant de l'indemnité contractuelle de remboursement définitif de l'emprunt au 31/12/N ou le cas échéant, à la prochaine date d'échéance.

(8) Montant, index ou formule.

(9) Indiquer le niveau de taux après opérations de couverture éventuelles. Pour les emprunts à taux variables, indiquer le niveau moyen du taux constaté sur l'année.

(10) Indiquer les intérêts dus au titre du contrat initial et comptabilisés à l'article 66111 et des intérêts éventuels dus au titre du contrat d'échange et comptabilisés à l'article 668.

(11) Indiquer les intérêts reçus au titre du contrat d'échange et comptabilisés au 768.

IV – ANNEXES

B – ANNEXES PATRIMONIALES – ETAT DE LA DETTE – TYPOLOGIE DE LA REPARTITION DE L'ENCOURS

TYPOLOGIE DE LA REPARTITION DE L'ENCOURS (1)

Indices sous-jacents		(1) Indices zone euro	(2) Indices inflation française ou zone euro ou écart entre ces indices	(3) Ecart d'indices zone euro	(4) Indices hors zone euro et écarts d'indices dont l'un est un indice hors zone euro	(5) Ecart d'indices hors zone euro	(6) Autres indices
Structure							
(A) Taux fixe simple. Taux variable simple. Echange de taux fixe contre taux variable ou inversement. Echange de taux structuré contre taux variable ou taux fixe (sens unique). Taux variable simple plafonné (cap) ou encadré (tunnel)	Nombre de produits	0	0	0	0	0	
	% de l'encours	0,00	0,00	0,00	0,00	0,00	
	Montant en euros	0,00	0,00	0,00	0,00	0,00	
(B) Barrière simple. Pas d'effet de levier	Nombre de produits	0	0	0	0	0	
	% de l'encours	0,00	0,00	0,00	0,00	0,00	
	Montant en euros	0,00	0,00	0,00	0,00	0,00	
(C) Option d'échange (swaption)	Nombre de produits	0	0	0	0	0	
	% de l'encours	0,00	0,00	0,00	0,00	0,00	
	Montant en euros	0,00	0,00	0,00	0,00	0,00	
(D) Multiplicateur jusqu'à 3 ; multiplicateur jusqu'à 5 capé	Nombre de produits	0	0	0	0	0	
	% de l'encours	0,00	0,00	0,00	0,00	0,00	
	Montant en euros	0,00	0,00	0,00	0,00	0,00	
(E) Multiplicateur jusqu'à 5	Nombre de produits	0	0	0	0	0	
	% de l'encours	0,00	0,00	0,00	0,00	0,00	
	Montant en euros	0,00	0,00	0,00	0,00	0,00	
(F) Autres types de structures	Nombre de produits						0
	% de l'encours						0,00
	Montant en euros						0,00

(1) Cette annexe retrace le stock de dette au 31/12/N après opérations de couverture éventuelles.

IV – ANNEXES

B – ANNEXES PATRIMONIALES – ETAT DE LA DETTE – DETAIL DES OPERATIONS DE COUVERTURE

DETAIL DES OPERATIONS DE COUVERTURE (1)

Instruments de couverture (Pour chaque ligne, indiquer le numéro de contrat)	Emprunt couvert			Instrument de couverture									
	Référence de l'emprunt couvert	Capital restant dû au 31/12/N	Date de fin du contrat	Organisme co-contractant	Type de couverture (3)	Nature de la couverture (change ou taux)	Notionnel de l'instrument de couverture	Date de début du contrat	Date de fin du contrat	Périodicité de règlement des intérêts (4)	Montant des commissions diverses	Primes éventuelles	
												Primes payées pour l'achat d'option	Primes reçues pour la vente d'option
Taux fixe (total)		0,00					0,00				0,00	0,00	0,00
Taux variable simple (total)		0,00					0,00				0,00	0,00	0,00
Taux complexe (total) (2)		0,00					0,00				0,00	0,00	0,00
Total		0,00					0,00				0,00	0,00	0,00

(1) Si un instrument couvre plusieurs emprunts, distinguer une ligne par emprunt couvert.

(2) Il s'agit d'un taux variable qui n'est pas défini comme la simple addition d'un taux usuel de référence et d'une marge exprimée en point de pourcentage.

(3) Indiquer s'il s'agit d'un *swap*, d'une option (*cap*, *floor*, *tunnel*, *swaption*).

(4) Indiquer la périodicité de règlement des intérêts : A : annuelle, M : mensuelle, B : bimestrielle, S : semestrielle, T : trimestrielle, X : autre.

IV – ANNEXES

B – ANNEXES PATRIMONIALES – ETAT DE LA DETTE – DETAIL DES OPERATIONS DE COUVERTURE

IV

B1.5

B1.5 – DETAIL DES OPERATIONS DE COUVERTURE (1) (suite)

Instruments de couverture (Pour chaque ligne, indiquer le numéro de contrat)	Référence de l'emprunt couvert	Effet de l'instrument de couverture							
		Taux payé		Taux reçu (7)		Charges et produits constatés depuis l'origine du contrat		Catégorie d'emprunt (8)	
		Index (5)	Niveau de taux (6)	Index	Niveau de taux	Charges c/668	Produits c/768	Avant opération de couverture	Après opération de couverture
Taux fixe (total)						0,00	0,00		
Taux variable simple (total)						0,00	0,00		
Taux complexe (total) (2)						0,00	0,00		
Total						0,00	0,00		

(5) Indiquer l'index utilisé ou la formule de taux.

(6) Pour les emprunts à taux variable, indiquer le niveau moyen du taux constaté sur l'année.

(7) A compléter si l'instrument de couverture est un *swap*.

(8) Catégorie d'emprunt. Exemple A-1 (cf. la classification des emprunts suivant la typologie de la circulaire IOCB1015077C du 25 juin 2010 sur les produits financiers offerts aux collectivités territoriales).

IV – ANNEXES

B – ANNEXES PATRIMONIALES – ETAT DE LA DETTE – REMBOURSEMENT ANTICIPE D'UN EMPRUNT AVEC REFINANCEMENT

REMBOURSEMENT ANTICIPE D'UN EMPRUNT AVEC REFINANCEMENT (1)

Emprunts (2) (Pour chaque ligne, indiquer le numéro de contrat)	Année de mobilisation et profil d'amort. de l'emprunt		Date du refinancement	Organisme prêteur ou chef de file	Capital restant dû	Capital réaménagé	Durée résiduelle	Périodicité des remboursements (6)	Caractéristiques du taux			Coût de sortie (10)		Annuité de l'exercice		ICNE de l'exercice
	Année	Profil (5)							Type de taux (7)	Index (8)	Niveau de taux (9)	Type (11)	Montant (12)	Intérêts (13)	Capital	
Total des dépenses au c/ 166 Refinancement de dette (3)					0,00	0,00						0,00	0,00	0,00	0,00	
Total des recettes au c/ 166 Refinancement de dette (4)					0,00	0,00							0,00	0,00	0,00	

(1) Les opérations de refinancement de dette consistent en un remboursement d'un emprunt auprès d'un établissement de crédit suivi de la souscription d'un nouvel emprunt. Pour cette raison, les dépenses et les recettes du c/166 sont équilibrées.

(2) Pour les emprunts de refinancement, indiquer le nouveau numéro de contrat suivi, entre parenthèses, de la référence de l'emprunt quitté.

(3) Il s'agit de retracer les caractéristiques avant réaménagement des emprunts ayant fait l'objet d'un remboursement anticipé avec refinancement.

(4) Il s'agit de retracer les caractéristiques après réaménagement des emprunts de refinancement.

(5) Indiquer C pour amortissement constant, P pour amortissement progressif, F pour *in fine*, X pour autres à préciser.

(6) Indiquer la périodicité des remboursements A : annuelle ; T : trimestrielle ; M : mensuelle, B : bimestrielle, S : semestrielle, X autre.

(7) Type de taux d'intérêt : F : fixe ; V : variable simple ; C : complexe (c'est-à-dire un taux variable qui n'est pas seulement défini comme la simple addition d'un taux usuel de référence et d'une marge exprimée en point de pourcentage).

(8) Indiquer le type d'index (ex : Euribor 3 mois).

(9) Taux après opérations de couverture éventuelles. Pour un emprunt à taux variable, indiquer le niveau du taux constaté à la date du refinancement.

(10) Il s'agit de retracer les caractéristiques de l'indemnité de remboursement anticipé due relative à l'emprunt quitté.

(11) Indiquer A pour autofinancement, C pour capitalisation, T pour intégration dans le taux du nouvel emprunt, D pour allongement de durée.

(12) Indiquer le coût de sortie uniquement en cas d'autofinancement et de capitalisation.

(13) Il s'agit des intérêts dus au titre du contrat initial et comptabilisés à l'article 66111 « Intérêts réglés à l'échéance » (intérêts décaissés) et intérêts éventuels dus au titre du contrat d'échange éventuel et comptabilisés à l'article 668.

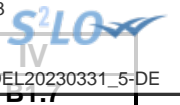

IV – ANNEXES

B – ANNEXES PATRIMONIALES – ETAT DE LA DETTE – EMPRUNTS RENEGOCIES AU COURS DE L'ANNEE N

EMPRUNTS RENEGOCIES AU COURS DE L'ANNEE N (1)

N° du contrat d'emprunt	Date de souscription du contrat initial	Date de renégociation	Organisme prêteur	Durée résiduelle en années		Taux (2)						Nominal		Profil d'amortissement et périodicité de remboursement (6)		Capital restant dû au 31/12/N	ICNE de l'exercice	Annuité payée dans l'exercice (s'il y a lieu)	
				Contrat initial	Contrat renégocié	Contrat initial			Contrat renégocié			Contrat initial	Contrat renégocié (5)	Contrat initial	Contrat renégocié			Intérêts	Capital
						Type de taux (3)	Index (4)	Taux act.	Type de taux (3)	Index (4)	Taux act.								
Total												0,00	0,00			0,00	0,00	0,00	0,00

(1) Inscrire les emprunts renégociés au cours de l'exercice N.

(2) Taux à la date de renégociation.

(3) Indiquer : F : fixe ; V : variable simple ; C : complexe (c'est-à-dire un taux variable qui n'est pas seulement défini comme la simple addition d'un taux usuel de référence et d'une marge exprimée en point de pourcentage).

(4) Indiquer la nature de l'index retenu (exemple : Euribor 3 mois).

(5) Nominal à la date de renégociation.

(6) Faire figurer 2 lettres : - Pour le profil d'amortissement, indiquer : C pour amortissement constant, P pour amortissement progressif, F pour *in fine*, X pour autres.

- Pour la périodicité de remboursement, indiquer A : annuelle ; T : trimestrielle ; M : mensuelle, B : bimestrielle, S : semestrielle, X autre.

IV – ANNEXES**B – ANNEXES PATRIMONIALES – ETAT DE LA DETTE – DETTE POUR FINANCER L'EMPRUNT D'UN AUTRE ORGANIS****DETTE POUR FINANCER L'EMPRUNT D'UN AUTRE ORGANISME (1)**

REPARTITION PAR PRÊTEUR	Dettes en capital à l'origine (2)	Dettes en capital au 31/12/N	Annuité payée au cours de l'exercice	Dont	
				Intérêts (3)	Capital
TOTAL	0,00	0,00	0,00	0,00	0,00
<u>Après des organismes de droit privé</u>	0,00	0,00	0,00	0,00	0,00
<u>Après des organismes de droit public</u>	0,00	0,00	0,00	0,00	0,00
<u>Dettes provenant d'émissions obligataires (ex : émissions publiques ou privées)</u>	0,00	0,00	0,00	0,00	0,00

(1) Il s'agit des cas où une collectivité ou un établissement public accepte de prendre en charge l'emprunt au profit d'un autre organisme sans qu'il y ait pour autant transfert du contrat.

(2) La dette en capital à l'origine correspond à la part de dette prise en charge par la collectivité.

(3) Il s'agit des intérêts dus au titre du contrat initial et comptabilisés à l'article 66111 et des intérêts éventuels dus au titre du contrat d'échange et comptabilisés à l'article 668.



IV – ANNEXES

B – ANNEXES PATRIMONIALES – ETAT DE LA DETTE – AUTRES DETTES

AUTRES DETTES

(Issues des engagements juridiques pris autres que ceux destinés à financer la prise en charge d'un emprunt)

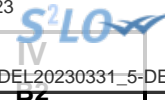

IV – ANNEXES

B – ANNEXES PATRIMONIALES – METHODES UTILISEES POUR LES AMORTISSEMENTS

METHODES UTILISEES POUR LES AMORTISSEMENTS

Procédure d'amortissement (linéaire, dégressif, variable)	CHOIX DE L'ASSEMBLEE		Délibération du
	Biens de faible valeur- Seuil unitaire en deçà duquel les immobilisations de peu de valeur s'amortissent sur un an : 200.00 €		2022-01-01
	Catégories de biens amortis	Durée (en années)	
L	Frais relatifs aux documents d'urbanisme visés à l'article L.121-7 du code de l'urbanisme	10	29/09/2022
L	Frais d'étude non suivie de réalisations	5	29/09/2022
L	Frais de recherche et de développement	5	29/09/2022
L	Frais d'insertion	5	29/09/2022
L	Subvention des biens mobiliers, du matériel ou des étues	5	29/09/2022
L	Subvention des bâtiments ou des installations	15	29/09/2022
L	Logiciels	5	29/09/2022
L	Véhicules légers thermiques	10	29/09/2022
L	Véhicules légers électriques	8	29/09/2022
L	Mobilier	10	29/09/2022
L	Camions et véhicules industriels	15	29/09/2022
L	Matériel de bureau électrique ou électronique	5	29/09/2022
L	Matériel informatique	3	29/09/2022
L	Matériel de téléphonie	5	29/09/2022
L	Matériels classiques	5	29/09/2022
L	Coffre-fort	10	29/09/2022
L	Matériel roulant de voirie	8	29/09/2022
L	Autre matériel et outillage de voirie	8	29/09/2022
L	Installations et appareils de chauffage	15	29/09/2022
L	Appareils de levage -ascenseurs	30	29/09/2022
L	autre installation, matériel et outillage technique	5	29/09/2022
L	Equipements de garages et ateliers	15	29/09/2022
L	Equipements de cuisine	12	29/09/2022
L	Equipements sportifs	15	29/09/2022
L	Installation de la voirie	20	29/09/2022
L	Plantations	20	29/09/2022
L	Batiments legers, abris	15	29/09/2022
L	Agencements et aménagements de bâtiments, installations électriques et téléphoniques	15	29/09/2022
L	Installation, matériel et outillage - autres réseaux	10	29/09/2022

IV – ANNEXES

B – ANNEXES PATRIMONIALES – ETAT DES PROVISIONS CONSTITUEES

PROVISIONS CONSTITUEES AU 31/12/N

Nature de la provision	Date de constitution de la provision	Montant des provisions constituées au 01/01/N A	Montant total des provisions de l'exercice (1) B	Montant des reprises de l'exercice C	Montant des provisions constituées au 31/12/N D = A + B - C
PROVISIONS SEMI-BUDGETAIRES (2)					
Provisions pour risques et charges (3)		0,00	0,00	0,00	0,00
Provisions pour litiges		0,00	0,00	0,00	0,00
Provisions pour pertes de change		0,00	0,00	0,00	0,00
Provisions pour gros entretiens ou grandes révisions		0,00	0,00	0,00	0,00
Provisions pour garanties d'emprunt		0,00	0,00	0,00	0,00
Autres provisions pour risques		0,00	0,00	0,00	0,00
Dépréciations (3)		0,00	0,00	0,00	0,00
- des immobilisations		0,00	0,00	0,00	0,00
- des stocks et encours		0,00	0,00	0,00	0,00
- des comptes de tiers		0,00	0,00	0,00	0,00
- des comptes financiers		0,00	0,00	0,00	0,00
Total des provisions semi-budgétaires		0,00	0,00	0,00	0,00
PROVISIONS BUDGETAIRES (2)					
Provisions pour risques et charges (3)		0,00	0,00	0,00	0,00
Provisions pour litiges		0,00	0,00	0,00	0,00
Provisions pour pertes de change		0,00	0,00	0,00	0,00
Provisions pour gros entretiens ou grandes révisions		0,00	0,00	0,00	0,00
Provisions pour garanties d'emprunt		0,00	0,00	0,00	0,00
Autres provisions pour risques		0,00	0,00	0,00	0,00
Dépréciations (3)		0,00	0,00	0,00	0,00
- des immobilisations		0,00	0,00	0,00	0,00
- des stocks et encours		0,00	0,00	0,00	0,00
- des comptes de tiers		0,00	0,00	0,00	0,00
- des comptes financiers		0,00	0,00	0,00	0,00
Total des provisions budgétaires		0,00	0,00	0,00	0,00
TOTAL PROVISIONS		0,00	0,00	0,00	0,00

- (1) Provision nouvelle ou abondement d'une provision déjà constituée.
- (2) A renseigner selon que la collectivité applique le régime des provisions semi-budgétaires ou budgétaires, conformément aux dispositions législatives et réglementaires afférentes.
- (3) Indiquer l'objet de la provision (exemples : provision pour litiges au titre du procès, provisions pour dépréciation des immobilisations de l'équipement).

Envoyé en préfecture le 04/04/2023

Reçu en préfecture le 04/04/2023

Publié le



ID : 069-216900910-20230331-DEL20230331_5-DE



IV – ANNEXES

B – ANNEXES PATRIMONIALES – ETALEMENT DES PROVISIONS

ETALEMENT DES PROVISIONS (1)

(1) Il s'agit des provisions figurant dans le tableau précédent « Etat des provisions » qui font l'objet d'un étalement, conformément aux dispositions législatives et réglementaires applicables à la collectivité.

IV – ANNEXES**B – ANNEXES PATRIMONIALES – ETAT DES CHARGES TRANSFEREES****ETAT DES CHARGES TRANSFEREES**

Exercice	Nature de la dépense transférée	Durée de l'étalement (en mois)	Date de la délibération	Montant de la dépense transférée au compte 481 (I)	Montant amorti au titre des exercices précédents (II)	Montant de la dotation aux amortissements de l'exercice (c/6812) (III)	Solde (1)
TOTAL				0,00	0,00	0,00	0,00

(1) Correspond au montant de la charge restant à amortir = I – (II + III).

Exercice	Nature de la dépense transférée	Durée de l'étalement (en mois)	Date de la délibération	Montant de la dépense transférée au compte 481 (I)	Montant amorti au titre des exercices précédents (II)	Montant de la dotation aux amortissements de l'exercice (c/6862) (III)	Solde (1)
TOTAL				0,00	0,00	0,00	0,00

(1) Correspond au montant de la charge restant à amortir = I – (II + III).

IV – ANNEXES**B – ANNEXES PATRIMONIALES – DETAIL DES OPERATIONS POUR COMPTE DE TIERS****CHAPITRE D'OPERATIONS POUR COMPTE DE TIERS (Détail) (1)**

- (1) Ouvrir un cadre par opération pour compte de tiers.
- (2) Inscrire le chapitre et la nature des travaux.
- (3) Le chapitre 45 doit être détaillé conformément au plan de comptes, tant en dépenses qu'en recettes.
- (4) Indiquer le chapitre.

IV – ANNEXES**B – ANNEXES PATRIMONIALES – ETAT DES PRETS****Prêts (compte 274)**

Bénéficiaires	Date de la délibération	Encours restant dû au 31/12/N	Montant de l'annuité recouvré		ICNE de l'exercice
			Capital	Intérêts	
Assortis d'intérêts (total)		0,00	0,00	0,00	0,00
Non assortis d'intérêts (total)		0,00	0,00		

IV – ANNEXES

B – ANNEXES PATRIMONIALES – EMPRUNTS GARANTIS

ETAT DES EMPRUNTS GARANTIS

Désignation du bénéficiaire	Année de mobilisation et profil d'amortissement de l'emprunt (1)		Objet de l'emprunt garanti	Organisme prêteur ou chef de file	Montant initial	Capital restant dû au 31/12/N	Durée résiduelle	Périodicité des remboursements (2)	Taux initial			Taux moyen constaté sur l'année (6)			Catégorie d'emprunt (7)	Indices ou devises pouvant modifier l'emprunt	Annuité garantie au cours de l'exercice	
	Année	Profil							Taux (3)	Index (4)	Taux actuariel (5)	Taux (3)	Index (4)	Niveau de taux			En intérêts (8)	En capital
Total des emprunts contractés par des collectivités ou des EP (hors logements sociaux)					0,00	0,00										0,00	0,00	
Total des emprunts autres que ceux contractés par des collectivités ou des EP (hors logements sociaux)					0,00	0,00										0,00	0,00	
Total des emprunts contractés pour des opérations de logement social					7 682 172,90	3 995 697,29										53 906,92	322 552,46	
ALLIADE HABITAT	2016	P	ho chi minh	CDC	26 034,60	20 141,88	14,08	A	V	Livret A(Préfixé) + 0.6	1,350	V	Livret A(Préfixé) + 0.6	1,100	A-1	EUR	221,56	1 242,41
ALLIADE HABITAT	2016	P	jules vallés	CDC	27 180,30	21 028,26	14,08	A	V	Livret A(Préfixé) + 0.6	1,350	V	Livret A(Préfixé) + 0.6	1,100	A-1	EUR	231,31	1 297,09
ALLIADE HABITAT	2018	P		CDC	36 551,10	34 836,99	56,58	A	V	Livret A(Préfixé) + 0.4	1,150	V	Livret A(Préfixé) + 0.4	0,900	A-1	EUR	313,53	628,95
ALLIADE HABITAT	2018	P		CDC	52 476,75	48 876,43	36,58	A	V	Livret A(Préfixé) + 0.6	1,350	V	Livret A(Préfixé) + 0.6	1,100	A-1	EUR	537,64	1 287,48
ALLIADE HABITAT	2018	P		CDC	11 924,70	11 365,48	56,58	A	V	Livret A(Préfixé) + 0.4	1,150	V	Livret A(Préfixé) + 0.4	0,900	A-1	EUR	102,29	205,19



Désignation du bénéficiaire	Année de mobilisation et profil d'amortissement de l'emprunt (1)		Objet de l'emprunt garanti	Organisme prêteur ou chef de file	Montant initial	Capital restant dû au 31/12/N	Durée résiduelle	Périodicité des remboursements (2)	Taux initial			Taux moyen constaté sur l'année (6)			Catégorie d'emprunt (7)	ou devises pouvant modifier l'emprunt	l'exercice	
	Année	Profil							Taux (3)	Index (4)	Taux actuariel (5)	Taux (3)	Index (4)	Niveau de taux			En intérêts (8)	En capital
ALLIADE HABITAT	2018	P		CDC	24 830,70	22 903,29	36,58	A	V	Livret A(Préfixé) + (-0.2)	0,550	V	Livret A(Préfixé) + (-0.2)	0,300	A-1	EUR	68,71	676,60
ALLIADE HABITAT	2022	P		CDC	135 000,00	0,00	25,02	A	F	Taux fixe à 2.76 %	2,760	F	Taux fixe à 2.76 %	0,000	A-1	EUR	0,00	0,00
ALLIADE HABITAT	2022	P		CDC	355 596,60	0,00	25,02	A	V	Livret A(Préfixé) + 0.6	2,600	V	Livret A(Préfixé) + 0.6	0,000	A-1	EUR	0,00	0,00
ALLIADE HABITAT	2022	P		CDC	112 500,00	0,00	30,02	A	F	Taux fixe à 0 %	0,000	F	Taux fixe à 0 %	0,000	A-1	EUR	0,00	0,00
FONCIERE D'HABITAT ET HUMANISME GRAND LYON HABITAT	2021	P		CDC	18 087,60	18 087,60	39,42	A	V	Livret A(Préfixé) + (-0.2)	0,300	V	Livret A(Préfixé) + (-0.2)	0,300	A-1	EUR	9,06	426,28
IMMOBILIERE RHONE ALPES	1994	P		CDC	744 891,34	173 250,89	4,25	A	V	Livret A(Préfixé) + 1.3	5,800	V	Livret A(Préfixé) + 1.3	1,800	A-1	EUR	3 118,52	34 817,66
IMMOBILIERE RHONE ALPES	1994	P		CDC	3 990,72	710,35	4,82	A	F	Taux fixe à 1 %	1,000	F	Taux fixe à 1 %	1,000	A-1	EUR	7,10	139,24
IMMOBILIERE RHONE ALPES	1994	P		CDC	120 333,84	21 957,01	4,07	A	F	Taux fixe à 1.2 %	1,200	F	Taux fixe à 1.2 %	1,200	A-1	EUR	263,48	4 287,30
IMMOBILIERE RHONE ALPES	1994	P		CDC	181 798,60	20 717,38	2,57	A	F	Taux fixe à 1 %	1,000	F	Taux fixe à 1 %	1,000	A-1	EUR	207,17	6 837,18
IMMOBILIERE RHONE ALPES	1994	P		CDC	24 920,86	4 435,42	4,57	A	F	Taux fixe à 1 %	1,000	F	Taux fixe à 1 %	1,000	A-1	EUR	44,35	869,52
IMMOBILIERE RHONE ALPES	2011	P		CDC	11 451,42	2 854,60	9,42	A	V	Livret A(Préfixé) + 0.6	2,600	V	Livret A(Préfixé) + 0.6	1,100	A-1	EUR	31,40	271,61
IMMOBILIERE RHONE ALPES	2012	P		CDC	431 224,66	63 229,14	2,08	A	V	Livret A(Préfixé) + 0.52	2,770	V	Livret A(Préfixé) + 0.52	1,020	A-1	EUR	644,94	21 279,60
IMMOBILIERE RHONE ALPES	2017	P		CDC	39 000,00	31 976,69	15,33	A	V	Livret A(Préfixé) + 0.6	1,350	V	Livret A(Préfixé) + 0.6	1,100	A-1	EUR	351,74	1 838,77
IMMOBILIERE RHONE ALPES	2019	P		CDC	56 059,63	40 054,93	12,58	A	V	Livret A(Préfixé) + 1	1,750	V	Livret A(Préfixé) + 1	1,500	A-1	EUR	600,82	2 813,47
IMMOBILIERE RHONE ALPES	2019	P		CDC	250 339,00	116 821,48	2,84	A	V	Livret A(Préfixé) + 1	1,750	V	Livret A(Préfixé) + 1	1,500	A-1	EUR	1 752,32	38 362,18
IMMOBILIERE RHONE ALPES	2020	P		CDC	56 567,40	55 847,66	58,17	A	V	Livret A(Préfixé) + 0.38	0,880	V	Livret A(Préfixé) + 0.38	0,880	A-1	EUR	491,46	726,08

Désignation du bénéficiaire	Année de mobilisation et profil d'amortissement de l'emprunt (1)		Objet de l'emprunt garanti	Organisme prêteur ou chef de file	Montant initial	Capital restant dû au 31/12/N	Durée résiduelle	Périodicité des remboursements (2)	Taux initial			Taux moyen constaté sur l'année (6)			Catégorie d'emprunt (7)	ou devises pouvant modifier l'emprunt	l'exercice	
	Année	Profil							Taux (3)	Index (4)	Taux actuariel (5)	Taux (3)	Index (4)	Niveau de taux			En intérêts (8)	En capital
IMMOBILIERE RHONE ALPES	2020	P		CDC	210 514,05	206 295,96	38,17	A	V	Livret A(Préfixé) + 0.6	1,100	V	Livret A(Préfixé) + 0.6	1,100	A-1	EUR	2 269,26	4 264,49
IMMOBILIERE RHONE ALPES	2020	P		CDC	148 883,10	146 988,77	58,17	A	V	Livret A(Préfixé) + 0.38	0,880	V	Livret A(Préfixé) + 0.38	0,880	A-1	EUR	1 293,50	1 911,00
IMMOBILIERE RHONE ALPES	2020	P		CDC	124 411,65	121 479,59	38,17	A	V	Livret A(Préfixé) + (-0.2)	0,300	V	Livret A(Préfixé) + (-0.2)	0,300	A-1	EUR	364,44	2 940,86
IMMOBILIERE RHONE ALPES	2020	P		CDC	30 225,00	30 225,00	38,67	A	F	Taux fixe à 0 %	0,000	F	Taux fixe à 0 %	0,000	A-1	EUR	0,00	0,00
IMMOBILIERE RHONE ALPES	2020	P		CDC	226 968,00	226 968,00	40,33	A	V	Livret A(Préfixé) + 0.6	1,100	V	Livret A(Préfixé) + 0.6	1,100	A-1	EUR	0,00	0,00
IMMOBILIERE RHONE ALPES	2020	P		CDC	149 047,20	149 047,20	60,33	A	V	Livret A(Préfixé) + 0.38	0,880	V	Livret A(Préfixé) + 0.38	0,880	A-1	EUR	0,00	0,00
IMMOBILIERE RHONE ALPES	2020	P		CDC	103 949,10	103 949,10	40,33	A	V	Livret A(Préfixé) + (-0.2)	0,300	V	Livret A(Préfixé) + (-0.2)	0,300	A-1	EUR	0,00	0,00
IMMOBILIERE RHONE ALPES	2020	P		CDC	55 025,25	55 025,25	60,33	A	V	Livret A(Préfixé) + 0.38	0,880	V	Livret A(Préfixé) + 0.38	0,880	A-1	EUR	0,00	0,00
SAGIM	2013	P		CE	953 045,99	518 042,26	7,59	T	F	Taux fixe à 2.98 %	3,014	F	Taux fixe à 2.98 %	3,014	A-1	EUR	14 767,54	60 339,92
SAGIM	2009	P		CE	747 500,00	339 562,70	12,57	T	F	(T4M(Postfixé) + 0.39)-Floor -0.39 sur T4M(Postfixé)	0,753	V	Taux fixe à 0.05 %	0,051	A-1	EUR	167,40	24 992,62
SAGIM	2006	P		CE	735 000,00	380 918,53	9,99	T	F	Taux fixe 3.91% à barrière 4.5% sur Euribor 3M(Postfixé)	3,968	F	Taux fixe 3.91% à barrière 4.5% sur Euribor 3M(Postfixé)	3,968	B-1	EUR	14 630,97	31 774,60
SAGIM	2018	P		BANQUE POSTALE	814 118,74	620 048,31	10,37	M	F	Taux fixe à 1.34 %	1,348	F	Taux fixe à 1.34 %	1,348	A-1	EUR	7 966,55	55 842,25
SAGIM	2020	P		CE	235 000,00	219 441,23	13,87	M	F	Taux fixe à 1.23 %	1,237	F	Taux fixe à 1.23 %	1,237	A-1	EUR	2 617,33	14 547,08

Envoyé en préfecture le 04/04/2023
 Reçu en préfecture le 04/04/2023
 Publié le
 ID : 069-216900910-20230331-DEL20230331_5-DE



Désignation du bénéficiaire	Année de mobilisation et profil d'amortissement de l'emprunt (1)		Objet de l'emprunt garanti	Organisme prêteur ou chef de file	Montant initial	Capital restant dû au 31/12/N	Durée résiduelle	Périodicité des remboursements (2)	Taux initial			Taux moyen constaté sur l'année (6)			Catégorie d'emprunt (7)	ou devises pouvant modifier l'emprunt	l'exercice	
	Année	Profil							Taux (3)	Index (4)	Taux actuariel (5)	Taux (3)	Index (4)	Niveau de taux			En intérêts (8)	En capital
SEMCODA .	2012	P		CA Centre Est	427 725,00	168 609,91	19,63	A	V	(Euribor 12M + 0.98)-Floor -0.98 sur Euribor 12M	1,889	V	(Euribor 12M + 0.98)-Floor -0.98 sur Euribor 12M	0,494	A-1	EUR	832,53	7 933,03
TOTAL GENERAL					7 682 172,90	3 995 697,29											53 906,92	322 552,46

- (1) Indiquer C pour amortissement constant, P pour amortissement progressif, F pour in fine, X pour autres (à préciser).
- (2) Indiquer la périodicité des remboursements A : annuelle ; M : mensuelle ; B : bimestrielle ; S : semestrielle ; T : trimestrielle ; X : autre.
- (3) Type de taux d'intérêt : F : fixe ; V : variable simple ; C : complexe (c'est-à-dire un taux variable qui n'est pas seulement défini comme la simple addition d'un taux usuel de référence et d'une marge exprimée en point de pourcentage).
- (4) Indiquer le type d'index (ex. EURIBOR 3 mois ...).
- (5) Taux annuel, tous frais compris.
- (6) Taux hors opération de couverture. Pour les emprunts à taux variable, indiquer le niveau moyen du taux constaté sur l'année.
- (7) Catégorie d'emprunt hors opération de couverture. Exemple A-1 (cf. la classification des emprunts suivant la typologie de la circulaire IOCB1015077C du 25 juin 2010 sur les produits financiers offerts aux collectivités territoriales).
- (8) Il s'agit des intérêts dus au titre du contrat initial et comptabilisés à l'article 66111 « Intérêts réglés à l'échéance » (intérêts décaissés).

IV – ANNEXES**B – ANNEXES PATRIMONIALES – CALCUL DU RATIO D'ENDETTEMENT RELATIF AUX GARANTIES D'EMPRUNT**

Calcul du ratio (1)	Valeur en euros	
Total des annuités déjà garanties échues dans l'exercice (2)	A	0,00
Total des premières annuités entières des nouvelles garanties de l'exercice (2)	B	0,00
Annuité nette de la dette de l'exercice (3)	C	0,00
Provisions pour garanties d'emprunts	D	0,00
Total des annuités d'emprunts garantis de l'exercice	I = A + B + C - D	0,00
Recettes réelles de fonctionnement	II	0,00
Part des garanties d'emprunt accordées au titre de l'exercice en % (4)	I / II	0,00

(1) Ratio défini aux articles L. 4253-1 ou L. 3231-4 ou L. 2252-1 du CGCT, conformément aux dispositions législatives applicables à la collectivité.

(2) Hors opérations visées par l'article L. 4253-2 ou L. 3231-4-4 ou L. 2252-2 du CGCT, conformément aux dispositions législatives applicables à la collectivité.

(3) Cf. définition de l'article D. 1511-30 du CGCT.

(4) Les garanties d'emprunt accordées au titre d'un exercice ne doivent pas représenter plus de 50 % des recettes réelles de fonctionnement de ce même exercice.

IV – ANNEXES

B – ANNEXES PATRIMONIALES – LISTE DES CONCOURS ATTRIBUES A DES TIERS

IV
B6.1.1

LISTE DES CONCOURS ATTRIBUES A DES TIERS EN NATURE OU EN SUBVENTIONS

Nom des bénéficiaires	Montant du fonds de concours ou de la subvention (numéraire)	Prestations en nature
TOTAL GENERAL	0,00	
Personnes de droit privé	0,00	
Associations	0,00	
Entreprises	0,00	
Personnes physiques	0,00	
Autres	0,00	
Personnes de droit public	0,00	
Etat	0,00	
Régions	0,00	
Départements	0,00	
Communes	0,00	
Etablissements publics (EPCI, EPA, EPIC,...)	0,00	
Autres	0,00	

IV- ANNEXES

B – ANNEXES PATRIMONIALES – LISTE DES SUBVENTIONS VERSEES PAR LA COLLECTIVITE AUX COMMUNES

SUBVENTIONS VERSEES PAR LA COLLECTIVITE AUX COMMUNES

(Articles L. 4312-11 et L. 3312-5 du CGCT)

(1) Ouvrir un tableau par commune bénéficiant d'une ou de plusieurs subventions versées par la collectivité.

(2) Numéro à 9 chiffres.

(3) Détailler le numéro d'article.

IV – ANNEXES

B – ANNEXES PATRIMONIALES – ETAT DES CONTRATS DE CREDIT-BAIL

ETAT DES CONTRATS DE CREDIT-BAIL RESTANT A COURIR (MOBILIER ET IMMOBILIER)

Type et nature du bien ayant fait l'objet du contrat	Exercice d'origine du contrat	Désignation du crédit bailleur	Durée du contrat (en mois)	Montant de la redevance de l'exercice	Montant des redevances restant à courir					
					N+1	N+2	N+3	N+4	Cumul restant	Total (1)
Crédits-bails mobiliers				0,00	0,00	0,00	0,00	0,00	0,00	0,00
Crédits-bails immobiliers				0,00	0,00	0,00	0,00	0,00	0,00	0,00
Total				0,00	0,00	0,00	0,00	0,00	0,00	0,00

(1) Total = (N+1, N+2, N+3, N+4) + cumul restant.

IV – ANNEXES

B – ANNEXES PATRIMONIALES – ETAT DES CONTRATS DE PARTENARIAT PUBLIC-PRIVE

ETAT DES CONTRATS DE PARTENARIAT PUBLIC-PRIVE

- (1) Somme des rémunérations relatives à l'investissement restant à verser au cocontractant pour la durée restante du contrat de PPP au 31/12/N.
- (2) Montant inscrit à la colonne précédente déduction faite de la somme des participations reçues d'autres collectivités publiques au titre de la part investissement.

IV – ANNEXES

B – ANNEXES PATRIMONIALES – ETAT DES AUTRES ENGAGEMENTS DONNES

ETAT DES AUTRES ENGAGEMENTS DONNES

Année d'origine	Nature de l'engagement	Organisme bénéficiaire	Durée en années	Périodicité	Dette en capital à l'origine	Dette en capital au 31/12/N	Annuité versée au cours de l'exercice
TOTAL					0,00	0,00	0,00
8017 Subventions à verser en annuités					0,00	0,00	0,00
8018 Autres engagements donnés					0,00	0,00	0,00
Au profit d'organismes publics					0,00	0,00	0,00
Au profit d'organismes privés (1)					0,00	0,00	0,00

(1) Concernant les garanties accordées à l'Agence France Locale (Article L.1611-3-2 du CGCT) :

- l' « Organisme bénéficiaire » de la garantie est toute personne titulaire d'un « titre éligible » émis ou créé par l'Agence France Locale ;
- la rubrique « Périodicité » n'est pas remplie car la garantie n'a pas de périodicité. La garantie est d'une durée totale indiquée à la colonne qui précède ;
- la colonne « Dette en capital à l'origine » correspond au montant total de la garantie accordée aux titulaires d'un titre éligible ;
- la colonne « Dette en capital au 31/12/N » correspond au montant résiduel de la garantie au 31/12/N ;
- la colonne « Annuité versée au cours de l'exercice » n'est pas remplie car l'octroi de la garantie n'implique pas que des versements annuels aient lieu. Des versements ne seront effectués qu'en cas d'appel de la garantie.

IV – ANNEXES**B – ANNEXES PATRIMONIALES – ETAT DES ENGAGEMENTS RECUS****ETAT DES ENGAGEMENTS RECUS**

Année d'origine	Nature de l'engagement	Organisme émetteur	Durée en années	Périodicité	Créance en capital à l'origine	Créance en capital au 31/12/N	Annuité reçue au cours de l'exercice
TOTAL					0,00	0,00	0,00
8026	Redevance de crédit-bail restant à recevoir (crédit-bail immobilier)				0,00	0,00	0,00
8027	Subventions à recevoir par annuités (annuités restant à recevoir)				0,00	0,00	0,00
8028	Autres engagements reçus				0,00	0,00	0,00
	A l'exception de ceux reçus des entreprises				0,00	0,00	0,00
	Engagements reçus des entreprises				0,00	0,00	0,00

IV – ANNEXES

B – ANNEXES PATRIMONIALES – ETAT DU PERSONNEL AU 31/12/N

ETAT DU PERSONNEL AU 31/12/N

GRADES OU EMPLOIS (1)	CATEGORIES (2)	EMPLOIS BUDGETAIRES (3)			EFFECTIFS POURVUS SUR EMPLOIS BUDGETAIRES EN ETPT (4)		
		EMPLOIS PERMANENTS À TEMPS COMPLET	EMPLOIS PERMANENTS À TEMPS NON COMPLET	TOTAL	AGENTS TITULAIRES	AGENTS NON TITULAIRES	TOTAL
EMPLOIS FONCTIONNELS (a)		1,00	0,00	1,00	1,00	0,00	1,00
Directeur général des services	A	1,00	0,00	1,00	1,00	0,00	1,00
Directeur général adjoint des services		0,00	0,00	0,00	0,00	0,00	0,00
Directeur général des services techniques		0,00	0,00	0,00	0,00	0,00	0,00
Emplois créés au titre de l'article 6-1 de la loi n° 84-53		0,00	0,00	0,00	0,00	0,00	0,00
FILIERE ADMINISTRATIVE (b)		116,00	2,00	118,00	78,50	23,70	102,20
Adjoint administratif pal 1 cl	C	16,00	0,00	16,00	14,80	1,00	15,80
Adjoint administratif pal 2 cl	C	32,00	0,00	32,00	24,70	1,00	25,70
Adjoint administratif terr.	C	20,00	2,00	22,00	13,60	5,90	19,50
Attaché	A	16,00	0,00	16,00	9,80	7,00	16,80
Attaché hors classe	A	1,00	0,00	1,00	1,00	0,00	1,00
Attaché principal	A	6,00	0,00	6,00	2,00	3,00	5,00
Rédacteur	B	12,00	0,00	12,00	5,60	4,80	10,40
Rédacteur principal 1 cl	B	10,00	0,00	10,00	4,00	0,00	4,00
Rédacteur principal 2 cl	B	3,00	0,00	3,00	3,00	1,00	4,00
FILIERE TECHNIQUE (c)		144,00	2,00	146,00	90,20	17,00	107,20
Adjoint technique pal 1 cl	C	48,00	0,00	48,00	29,80	1,00	30,80
Adjoint technique pal 2 cl	C	29,00	0,00	29,00	21,40	1,00	22,40
Adjoint technique territorial	C	26,00	2,00	28,00	20,00	12,00	32,00
Agent de maîtrise	C	7,00	0,00	7,00	4,00	0,00	4,00
Agent de maîtrise principal	C	19,00	0,00	19,00	9,00	0,00	9,00
Ingénieur	A	3,00	0,00	3,00	1,00	0,00	1,00
Ingénieur principal	A	4,00	0,00	4,00	4,00	1,00	5,00
Technicien	B	5,00	0,00	5,00	1,00	0,00	1,00
Technicien principal de 1 cl	B	2,00	0,00	2,00	0,00	2,00	2,00
Technicien principal de 2 cl	B	1,00	0,00	1,00	0,00	0,00	0,00
FILIERE SOCIALE (d)		34,00	0,60	34,60	33,40	6,00	39,40
Agent spéc pal écoles mat 1 cl	C	16,00	0,00	16,00	16,00	0,00	16,00
Agent spéc pal écoles mat 2 cl	C	15,00	0,00	15,00	13,00	6,00	19,00
Assistant socio-éducatif	A	0,00	0,60	0,60	0,80	0,00	0,80
Educateur ter. jeunes enfants	A	3,00	0,00	3,00	3,60	0,00	3,60
FILIERE MEDICO-SOCIALE (e)		1,00	0,00	1,00	13,30	0,00	13,30
Auxiliaire puériculture cl. nl	B	0,00	0,00	0,00	6,00	0,00	6,00
Auxiliaire puériculture cl.sup	B	0,00	0,00	0,00	5,60	0,00	5,60
Infirmier en soins généraux	A	0,00	0,00	0,00	0,80	0,00	0,80
Puéricultrice hors classe	A	1,00	0,00	1,00	0,90	0,00	0,90

GRADES OU EMPLOIS (1)	CATEGORIES (2)	EMPLOIS BUDGETAIRES (3)			EMPLOIS BUDGETAIRES EN ETPT (4)		
		EMPLOIS PERMANENTS À TEMPS COMPLET	EMPLOIS PERMANENTS À TEMPS NON COMPLET	TOTAL	AGENTS TITULAIRES	AGENTS NON TITULAIRES	TOTAL
FILIERE MEDICO-TECHNIQUE (f)		0,00	0,00	0,00	0,00	0,00	0,00
FILIERE SPORTIVE (g)		9,00	0,00	9,00	8,00	1,00	9,00
Conseiller territorial A.P.S.	A	0,00	0,00	0,00	1,00	0,00	1,00
Educateur A.P.S pal 1er cl	B	5,00	0,00	5,00	6,00	0,00	6,00
Educateur A.P.S pal 2cl	B	1,00	0,00	1,00	1,00	0,00	1,00
Educateur territorial A.P.S	B	3,00	0,00	3,00	0,00	1,00	1,00
FILIERE CULTURELLE (h)		22,00	24,39	46,39	18,77	6,12	24,89
Adjoint du patrimoine pal 1 cl	C	2,00	0,00	2,00	1,00	0,00	1,00
Adjoint du patrimoine pal 2 cl	C	1,00	0,00	1,00	2,00	0,00	2,00
Adjoint territorial patrimoine	C	4,00	0,00	4,00	0,00	0,00	0,00
Assistant conservation pal 1c	B	2,00	0,00	2,00	3,00	0,00	3,00
Assistant conservation pal 2c	B	2,00	0,00	2,00	0,00	0,00	0,00
Assistant de conservation	B	0,00	0,00	0,00	1,00	1,00	2,00
Assistant ens. art. pal 1er cl	B	6,00	9,05	15,05	8,10	0,00	8,10
Assistant ens. art. pal 2è cl	B	2,00	11,34	13,34	0,00	3,99	3,99
Bibliothécaire territorial	A	1,00	0,00	1,00	1,00	0,00	1,00
Professeur ens. art. Hcl.	A	2,00	1,00	3,00	1,76	0,00	1,76
Professeur ens. art. cl.N	A	0,00	3,00	3,00	0,91	1,13	2,04
FILIERE ANIMATION (i)		27,00	0,30	27,30	7,80	20,00	27,80
Adjoint d'animation pal 1 cl	C	1,00	0,00	1,00	2,00	0,00	2,00
Adjoint d'animation pal 2 cl	C	1,00	0,00	1,00	0,00	0,00	0,00
Adjoint territorial animation	C	14,00	0,00	14,00	1,80	11,00	12,80
Animateur	B	10,00	0,30	10,30	1,00	9,00	10,00
Animateur principal de 1ère cl	B	0,00	0,00	0,00	1,00	0,00	1,00
Animateur principal de 2ème cl	B	1,00	0,00	1,00	2,00	0,00	2,00
FILIERE POLICE (j)		11,00	0,00	11,00	8,00	0,00	8,00
Brigadier-chef principal	C	4,00	0,00	4,00	3,00	0,00	3,00
Chef de service de police	B	1,00	0,00	1,00	0,00	0,00	0,00
Gardien-brigadier	C	6,00	0,00	6,00	5,00	0,00	5,00
EMPLOIS NON CITES (k) (5)		0,00	0,00	0,00	0,00	3,51	3,51
Adulte Relais		0,00	0,00	0,00	0,00	1,00	1,00
Apprenti		0,00	0,00	0,00	0,00	2,51	2,51
TOTAL GENERAL (b + c + d + e + f + g + h + i + j + k)		364,00	29,29	393,29	257,97	77,33	335,30

(1) Les grades ou emplois sont désignés conformément à la circulaire n° NOR : INTB9500102C du 23 mars 1995. Les emplois fonctionnels sont également comptabilisés dans leur filière d'origine.

(2) Catégories : A, B ou C.

(3) Emplois budgétaires créés par l'assemblée délibérante. Les emplois permanents à temps complet sont comptabilisés pour une unité, les emplois à temps non complet sont comptabilisés à hauteur de la quotité de travail prévue par la délibération créant l'emploi.

(4) Equivalent temps plein annuel travaillé (ETPT). Le décompte est proportionnel à l'activité des agents, mesurée par leur quotité de temps de travail et par leur période d'activité sur l'année :

ETPT = Effectifs physiques * quotité de temps de travail * période d'activité dans l'année

Exemple : un agent à temps plein (quotité de travail = 100 %) présent toute l'année correspond à 1 ETPT ; un agent à temps partiel, à 80 % (quotité de travail = 80 %) présent toute l'année correspond à 0,8 ETPT ; un agent à temps partiel, à 80 % (quotité de travail = 80 %) présent la moitié de l'année (ex : CDD de 6 mois, recrutement à mi-année) correspond à 0,4 ETPT (0,8 * 6 / 12).

(5) Par exemple : emplois dont les missions ne correspondent pas à un cadre d'emploi existant, « emplois spécifiques » régis par l'article 139 ter de la loi n° 84-53 du 26 janvier 1984 etc.

Envoyé en préfecture le 04/04/2023

Reçu en préfecture le 04/04/2023

Publié le



ID : 069-216900910-20230331-DEL20230331_5-DE

IV – ANNEXES

B – ANNEXES PATRIMONIALES – ETAT DU PERSONNEL AU 31/12/N

B9

ETAT DU PERSONNEL AU 31/12/N (suite)

AGENTS NON TITULAIRES EN FONCTION AU 31/12/N	CATEGORIES (1)	SECTEUR (2)	REMUNERATION (3)		CONTRAT	
			Indice (8)	Euros	Fondement du contrat (4)	Nature du contrat (5)
Agents occupant un emploi permanent (6)				0,00		
Agents occupant un emploi non permanent (7)				0,00		
TOTAL GENERAL				0,00		

(1) CATEGORIES: A, B et C.

(2) SECTEUR ADM : Administratif.
 TECH : Technique.
 URB : Urbanisme (dont aménagement urbain).
 S : Social.
 MS : Médico-social.
 MT : Médico-technique.
 SP : Sportif.
 CULT : Culturel.
 ANIM : Animation.
 PM : Police.
 OTR : Missions non rattachables à une filière.

(3) REMUNERATION : Référence à un indice brut (indiquer le niveau de l'indice brut) de la fonction publique ou en euros annuels bruts (indiquer l'ensemble des éléments de la rémunération brute annuelle).

(4) CONTRAT : Motif du contrat (loi du 26 janvier 1984 modifiée) :
 3-a° : article 3, 1er alinéa : accroissement temporaire d'activité.
 3-b : article 3, 2ème alinéa : accroissement saisonnier d'activité.
 3-1 : remplacement d'un fonctionnaire autorisé à servir à temps partiel ou indisponible (maladie, maternité...).
 3-2 : vacance temporaire d'un emploi.
 3-3-1° : absence de cadre d'emplois de fonctionnaires susceptibles d'assurer les fonctions correspondantes.
 3-3-2° : emplois du niveau de la catégorie A lorsque les besoins des services ou la nature des fonctions le justifient.
 3-3-3° : emplois de secrétaire de mairie des communes de moins de 1 000 habitants et de secrétaire des groupements composés de communes dont la population moyenne est inférieure à ce seuil.
 3-3-4° : emplois à temps non complet des communes de moins de 1 000 habitants et des groupements composés de communes dont la population moyenne est inférieure à ce seuil, lorsque la quotité de temps de travail est inférieure à 50 %.
 3-3-5° : emplois des communes de moins de 2 000 habitants et des groupements de communes de moins de 10 000 habitants dont la création ou la suppression dépend de la décision d'une autorité qui s'impose à la collectivité ou à l'établissement en matière de création, de changement de périmètre ou de suppression d'un service public.
 3-4 : article 21 de la loi n° 2012-347 : contrat à durée indéterminée obligatoirement proposée à un agent contractuel.
 38 : article 38 travailleurs handicapés catégorie C.
 47 : article 47 recrutements directs sur emplois fonctionnels
 110 : article 110 collaborateurs de groupes de cabinets.
 110-1 : collaborateurs de groupes d'élus.
 A : autres (préciser).

(5) Indiquer si l'agent contractuel est titulaire d'un contrat à durée déterminée (CDD) ou d'un contrat à durée indéterminée (CDI). Les contrats particuliers devront être labellisés « A / autres » et feront l'objet d'une précision (ex : « contrats aidés »).

(6) Occupent un emploi permanent de la fonction publique territoriale, les agents non titulaires recrutés sur le fondement des articles 3-1, 3-2, 3-3, 38 et 47 de la loi n° 84-53 du 26 janvier 1984, ainsi que les agents qui sont titulaires d'un contrat à durée indéterminée pris sur le fondement de l'article 21 de la loi n° 2012-347.

(7) Occupent un emploi non permanent de la fonction publique territoriale, les agents non titulaires recrutés sur le fondement des articles 3, 110 et 110-1.

(8) Si un contrat fixe comme référence de rémunération un traitement hors échelle, il convient de mentionner le chevron conformément à l'article 6 décret 85-1148 du 20 octobre 1985.

IV – ANNEXES**ANNEXES PATRIMONIALES****LISTE DES ORGANISMES DANS LESQUELS LA COLLECTIVITE A PRIS UN ENGAGEMENT FINANCIER****B10****LISTE DES ORGANISMES DANS LESQUELS LA COLLECTIVITE A PRIS UN ENGAGEMENT FINANCIER**

Les documents financiers et comptables de ces organismes sont mis à la disposition du public à (1).

Toute personne a le droit de demander communication à ses frais.

Nature de l'engagement (2)	Nom de l'organisme	Raison sociale de l'organisme	Nature juridique de l'organisme	Montant de l'engagement
Délégation de service public (3) (4)				
Détention d'une part du capital				
-	CNR	COMPAGNIE NATIONALE DU RHONE	SA	304,90
-	CAISSES CREDIT MUTUEL		SA	1 128,12
-	SICAC			15,25
Garantie ou cautionnement d'un emprunt				
Subventions supérieures à 75 000 € ou représentant plus de 50 % du produit figurant au compte de résultat de l'organisme				
Autres				

(1) Hôtel de la collectivité et autres lieux publics désignés par la collectivité.

(2) Indiquer la date de la décision (délibérations, contrats ou décisions de l'exécutif).

(3) Préciser la nature de la délégation (concession, affermage, régie intéressée...).

(4) Les délégations pour lesquels un engagement hors bilan est constaté font l'objet d'une reprise dans l'état relatif aux autres engagements donnés.



IV – ANNEXES

B – ANNEXES PATRIMONIALES – LISTE DES ORGANISMES DE REGROUPEMENT

LISTE DES ORGANISMES DE REGROUPEMENT AUXQUELS ADHERE LA COLLECTIVITE

Désignation des organismes	Date d'adhésion	Mode de participation (1)	Montant du financement
Syndicats mixtes (article L. 5721-2 du CGCT)			
EPCI			
Autres organismes de regroupement			

(1) Indiquer si le financement est fait par TPZ, TPU, TPU + fiscalité additionnelle ou sans fiscalité propre.

IV – ANNEXES**B – ANNEXES PATRIMONIALES – LISTE DES ETABLISSEMENTS PUBLICS CREES****LISTE DES ETABLISSEMENTS PUBLICS CREES**

(1) Il s'agit de recenser les établissements publics créés par la collectivité pour l'exploitation directe d'un service public relevant de sa compétence.

Pour rappel, la collectivité a l'obligation de constituer une régie si le service concerné est de nature industrielle et commerciale (cf. article L. 1412-1 du CGCT) ou la faculté de constituer une régie si le service concerné est de nature administrative et n'est pas de ceux qui, par leur nature ou par la loi, ne peuvent être assurés que par la collectivité elle-même (cf. article L. 1412-2 du CGCT).

Les régies ainsi créées peuvent, au choix de la collectivité, être dotées :

- soit de la personnalité morale et de l'autonomie financière ;
- soit de la seule autonomie financière.

Cependant, il convient de préciser que seules les régies dotées de la personnalité morale et de l'autonomie financière sont dénommées établissement public et doivent être recensées dans cet état.

IV – ANNEXES

B – ANNEXES PATRIMONIALES – LISTE DES SERVICES INDIVIDUALISES DANS UN BUDGET ANNEXE

S²LO

IV

2113

LISTE DES SERVICES INDIVIDUALISES DANS UN BUDGET ANNEXE

(1) Exemples de catégories : régie à seule autonomie financière, opérations d'aménagement, service social et médico-social.

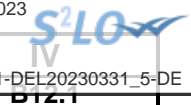

IV – ANNEXES

B – ANNEXES PATRIMONIALES – VARIATION DU PATRIMOINE – ENTREES

ETAT DES ENTREES D'IMMOBILISATIONS (1)

Modalités et date d'acquisition	Désignation du bien	N° d'inventaire	Valeur d'acquisition (coût historique)	Cumul des amortissements au 31/12/N	Durée d'amortissement en années (2)
TOTAL GENERAL			0,00	0,00	
Acquisitions à titre onéreux			0,00	0,00	
Acquisitions à titre gratuit			0,00	0,00	
Mise à disposition			0,00	0,00	
Affectation			0,00	0,00	
Mises en concession ou affermage			0,00	0,00	
Divers			0,00	0,00	

(1) Selon les dispositions du code général des collectivités locales applicables à la collectivité.

(2) Si le bien acquis est amortissable, indiquer la durée d'amortissement.

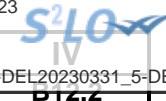

IV – ANNEXES

B – ANNEXES PATRIMONIALES – VARIATION DU PATRIMOINE – SORTIES

ETAT DES SORTIES DES BIENS D'IMMOBILISATIONS (1)

Modalités et date de sortie (2)	Désignation du bien	Date d'entrée	Valeur d'acquisition (coût historique)	Durée amortissement en années	Cumul amortissements antérieurs à l'exercice	VNC le jour de la cession	Prix de cession	Plus ou moins values (3)	VNC au 31/12 de l'exercice pour les cessions partielles (4)
TOTAL GENERAL							0,00	0,00	
Cessions à titre onéreux							0,00	0,00	
Cessions à titre gratuit							0,00	0,00	
Mise à disposition							0,00	0,00	
Affectation							0,00	0,00	
Mises en concession ou affermage							0,00	0,00	
Mise à la réforme							0,00	0,00	
Divers							0,00	0,00	

(1) Selon les dispositions du code général des collectivités locales applicables à la collectivité.

(2) Afficher une ligne par cession, qu'elle soit totale ou partielle.

(3) Plus ou moins value = prix de cession - VNC (valeur nette comptable) le jour de la cession.

(4) La VNC au 31/12 est différente de 0 s'il s'agit de cessions partielles.

IV – ANNEXES

B – ANNEXES PATRIMONIALES – ETAT DES OPERATIONS LIEES AUX CESSIONS

B13

Pour mémoire

Crédits ouverts (BP + DM)

Chapitre 024	Produits des cessions d'immobilisations	505 000,00
--------------	---	------------

Produit des cessions

Réalisations

Compte 775	Produits des cessions d'immobilisations	10 600,00
Compte 675	Valeurs comptables des immobilisations cédées	7 818,40

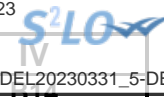

IV – ANNEXES

B – ANNEXES PATRIMONIALES – ETAT DES TRAVAUX EN REGIE (1)

SECTION D'INVESTISSEMENT

Article (2)	Libellé (2)	Montant (3)
20	Immobilisations incorporelles	0,00
21	Immobilisations corporelles	0,00
23	Immobilisations en cours	0,00
TOTAL GENERAL		0,00

SECTION DE FONCTIONNEMENT

Article (2)	Libellé (2)	Dépenses Mandats émis	Recettes Titres émis
011	Charges à caractère général	0,00	
012	Charges de personnel et frais assimilés	0,00	
72	Travaux en régie		0,00
TOTAL GENERAL		0,00	0,00

(1) Les immobilisations créées par les services techniques de la collectivité sont enregistrées au coût de leur production. Ce dernier correspond au coût d'acquisition des matières consommées augmenté des charges directes de production (matériel et outillage acquis ou loués, frais de personnel, ...) à l'exclusion des frais financiers et des frais d'administration générale.

(2) Détailler les chapitres budgétaires par article conformément au plan de comptes appliqué par la collectivité.

(3) Les montants à renseigner correspondent aux mandats émis imputés au chapitre 040.

Envoyé en préfecture le 04/04/2023
 Reçu en préfecture le 04/04/2023
 Publié le
 ID : 069-216900910-20230331-DEL20230331_5-DE



IV – ANNEXES	IV
B – ANNEXES PATRIMONIALES – ETAT DES TRAVAUX EN REGIE	B14

RATIO	
	Montant
Recettes 72 (I)	0,00
Recettes réelles de fonctionnement	0,00
Recettes 72 / Recettes réelles de fonctionnement	0,00 %



IV – ANNEXES	
ELEMENTS DU BILAN	
ETAT DE VENTILATION DES DEPENSES LIEES A LA GESTION DE LA CRISE SANITAIRE DU COVID-19 – SECTION DE FONCTIONNEMENT	B15.1

B15.1 – SECTION DE FONCTIONNEMENT

DEPENSES – MANDATS EMIS		
Article (1)	Libellé (1)	Montant
011	Charges à caractère général	0,00
012	Charges de personnel et frais assimilés	0,00
016	APA	0,00
017	RSA / Régularisations de RMI	0,00
65	Autres charges de gestion courante	0,00
66	Charges financières	0,00
67	Charges spécifiques	0,00
68	Dotations aux provisions, dépréciations	0,00
014	Atténuations de produits	0,00
Total des dépenses réelles		0,00
042	<i>Opérations ordre transf. entre sections</i>	0,00
043	<i>Opérations ordre intérieur de la section</i>	0,00
Total des dépenses d'ordre		0,00
TOTAL GENERAL		0,00

(1) Détailler les chapitres budgétaires par article conformément au plan de comptes appliqué par la commune ou l'établissement.



IV – ANNEXES

ELEMENTS DU BILAN

**ETAT DE VENTILATION DES DEPENSES LIEES A LA GESTION DE LA CRISE SANITAIRE DU
 COVID-19 – SECTION D'INVESTISSEMENT**
B15.2**B15.2 – SECTION D'INVESTISSEMENT**

DEPENSES – MANDATS EMIS		
Article (1)	Libellé (1)	Montant
10	Dotations, fonds divers et réserves	0,00
13	Subventions d'investissement	0,00
16	Emprunts et dettes assimilées	0,00
018	RSA	0,00
20	Immobilisations incorporelles (hors opérations)	0,00
204	Subventions d'équipement versées (hors opérations)	0,00
21	Immobilisations corporelles (hors opérations)	0,00
22	Immobilisations reçues en affectation (hors opérations)	0,00
23	Immobilisations en cours (hors opérations)	0,00
26	Participations et créances rattachées	0,00
27	Autres immobilisations financières	0,00
Opérations d'équipement (1 ligne par opération)		
Opérations pour compte de tiers (1 ligne par opération)		
Total des dépenses réelles		0,00
040	Opérations ordre transf. entre sections	0,00
041	Opérations patrimoniales	0,00
Total des dépenses d'ordre		0,00
TOTAL GENERAL		0,00

(1) Détailler les chapitres budgétaires par article conformément au plan de comptes appliqué par la commune ou l'établissement.

IV – ANNEXES

C – ANNEXES BUDGETAIRES – EQUILIBRE BUDGETAIRE – DEPENSES

DEPENSES A COUVRIR PAR DES RESSOURCES PROPRES

Art. (1)	Libellé (1)	Crédits de l'exercice (BP + BS + DM + RAR N-1)	Réalisations
DEPENSES TOTALES A COUVRIR PAR DES RESSOURCES PROPRES = A + B		250 000,00	I 0,00
16 Emprunts et dettes assimilées (A)		0,00	0,00
1631	Emprunts obligataires	0,00	0,00
1641	Emprunts en euros	0,00	0,00
1643	Emprunts en devises	0,00	0,00
16441	Opérations afférentes à l'emprunt	0,00	0,00
1671	Avances consolidées du Trésor	0,00	0,00
1672	Emprunts sur comptes spéciaux du Trésor	0,00	0,00
1678	Autres emprunts et dettes	0,00	0,00
1681	Autres emprunts	0,00	0,00
1682	Bons à moyen terme négociables	0,00	0,00
1687	Autres dettes	0,00	0,00
Dépenses et transferts à déduire des ressources propres (B)		250 000,00	0,00
10...	Reprise de dotations, fonds divers et réserves		
10...	Reversement de dotations, fonds divers et réserves		
139	Subv. invest. transférées cpte résultat	250 000,00	0,00

	Op. de l'exercice I	Restes à réaliser en dépenses au 31/12	Solde d'exécution D001 de l'exercice précédent (N-1)	TOTAL II
Dépenses à couvrir par des ressources propres	0,00	1 699 638,93	0,00	1 699 638,93

(1) Détailler les chapitres budgétaires par article conformément au plan de comptes.

IV – ANNEXES

C – ANNEXES BUDGETAIRES – EQUILIBRE BUDGETAIRE – RECETTES

RESSOURCES PROPRES

Art. (1)	Libellé (1)	Crédits de l'exercice (BP + BS + DM + RAR N-1)	Réalisations
RECETTES (RESSOURCES PROPRES) = a + b		5 205 000,00	III 2 444 703,36
Ressources propres externes de l'année (a)		1 300 000,00	534 560,88
10221	TLE	0,00	0,00
10222	FCTVA	1 300 000,00	488 239,88
10226	Taxe d'aménagement (2)	0,00	46 321,00
10228	Autres fonds d'investissement	0,00	0,00
13146	Attributions compensation investissement	0,00	0,00
13156	Attributions compensation investissement	0,00	0,00
13246	Attributions compensation investissement	0,00	0,00
13256	Attributions compensation investissement	0,00	0,00
138	Autres subventions invest. non transf.	0,00	0,00
26...	Participations et créances rattachées		
27...	Autres immobilisations financières		
Ressources propres internes de l'année (b) (3)		3 905 000,00	1 910 142,48
15...	<i>Provisions pour risques et charges</i>		
169	<i>Primes de remboursement des obligations</i>	0,00	0,00
26...	<i>Participations et créances rattachées</i>		
27...	<i>Autres immobilisations financières</i>		
28...	<i>Amortissement des immobilisations</i>		
28031	<i>Frais d'études</i>	300 000,00	47 003,00
2804111	<i>Subv. Etat : Bien mobilier, matériel</i>	2 000 000,00	243 505,04
28041512	<i>Subv. Grpt : Bâtiments, installations</i>	0,00	147 114,65
28041582	<i>Autres grpts - Bâtiments et installat°</i>	0,00	143 544,00
2804183	<i>Autres org pub-Proj infrastruct int nat.</i>	0,00	68 638,00
280422	<i>Privé - Bâtiments et installations</i>	0,00	317 036,97
2805	<i>Licences, logiciels, droits similaires</i>	0,00	33 588,73
28121	<i>Plantations d'arbres et d'arbustes</i>	0,00	8 038,88
28128	<i>Autres aménagements de terrains</i>	0,00	24 982,56
281321	<i>Immeubles de rapport</i>	0,00	98 885,46
28152	<i>Installations de voirie</i>	0,00	7 591,00
2815738	<i>Autre matériel et outillage de voirie</i>	0,00	14 201,00
28158	<i>Autres inst.,matériel,outil. techniques</i>	0,00	57 113,60
28181	<i>Installations générales, aménagt divers</i>	0,00	2 331,00
281828	<i>Autres matériels de transport</i>	0,00	75 948,88
281831	<i>Matériel informatique scolaire</i>	0,00	1 879,09



Art. (1)	Libellé (1)	Crédits de l'exercice (BP + BS + DM + RAR N-1)	
281838	Autre matériel informatique	0,00	284 582,14
281841	Matériel de bureau et mobilier scolaire	0,00	31 674,08
281848	Autres matériels de bureau et mobiliers	0,00	75 487,08
28188	Autres immo. corporelles	0,00	226 997,32
29...	Dépréciations des immobilisations		
31...	Matières premières (et fournitures) (4)		
33...	En-cours de production de biens (4)		
35...	Stocks de produits (4)		
39...	Dépréciation des stocks et en-cours		
481...	Charges à rép. sur plusieurs exercices		
49...	Dépréciation des comptes de tiers		
59...	Dépréciation des comptes financiers		
024	Produits des cessions d'immobilisations	505 000,00	0,00
021	Virement de la section de fonctionnement	1 100 000,00	0,00

	Opérations de l'exercice III	Restes à réaliser en recettes au 31/12	Solde d'exécution R001 de l'exercice précédent	Affectation R1068 de l'exercice précédent	TOTAL IV
Total ressources propres disponibles	2 444 703,36	0,00	820 556,38	1 300 000,00	4 565 259,74

	Montant
Dépenses à couvrir par des ressources propres	II 1 699 638,93
Ressources propres disponibles	IV 4 565 259,74
Solde	V = IV - II (5) 2 865 620,81

(1) Les comptes 15, 169, 26, 27, 28, 29, 39, 481, 49 et 59 sont à détailler conformément au plan de comptes.

(2) Le compte 10226 peut être utilisé uniquement par les communes et les établissements publics à fiscalité propre.

(3) Les comptes 15, 29, 39, 49 et 59 sont présentés uniquement si la collectivité applique le régime des provisions budgétaires.

(4) Les comptes 31, 33 et 35 ne peuvent être utilisés que pour les budgets utilisant la comptabilité de stock. Par conséquent, seuls les budgets retraçant les dépenses et les recettes d'un lotissement ou d'une ZAC peuvent utiliser les comptes susmentionnés.

(5) Indiquer le signe algébrique.

IV – ANNEXES

C – ANNEXES BUDGETAIRES – AUTORISATIONS DE PROGRAMME

SITUATION DES AUTORISATIONS DE PROGRAMME ET CREDITS DE PAIEMENT

AUTORISATION DE PROGRAMME *		Chapitre (s)	Stocks AP votées disponibles à l'affectation (exercices antérieurs)	AP votées dans l'année	AP affectées non couvertes par des CP réalisés au 01/01/N (1)	Flux d'AP affectées dans l'année (2)	AP affectées annulées (3)	Stock d'AP affectées restant à financer (4) = (1) + (2) - (3)	CP mandatés au budget de l'année N (5)	AP affectées non couvertes par des CP mandatés au 31/12/N (6) = (4) - (5)
Numéro	Libellé									
2101/2019	CENTRE COMMERCIAL ET SERVICE DES VERNES		0,00	5 500 000,00	0,00	0,00	0,00	0,00	273 323,86	-273 323,86
GS1/2018	CONSTRUCTION D'UN NOUVEAU GROUPE SCOLAIRE FREDYERE		0,00	5 546 000,00	0,00	0,00	0,00	0,00	27 152,21	-27 152,21
271/2019	REHABILITATION DE LA SALLE GEORGES BRASSENS		0,00	1 925 969,40	0,00	0,00	0,00	0,00	0,00	0,00
181/2019	RENOVATION DES VITRAUX DE L'EGLISE SAINT NICOLAS		0,00	443 000,00	0,00	0,00	0,00	0,00	27 459,08	-27 459,08
1108/2020	RESTRUCTURATION PARTIELLE DU CENTRE NAUTIQUE		0,00	2 575 000,00	0,00	0,00	0,00	0,00	1 199 042,41	-1 199 042,41
TOTAL			0,00	15 989 969,40	0,00	0,00	0,00	0,00	1 526 977,56	-1 526 977,56

* Le détail par programme n'est à renseigner qu'à compter des AP votées en 2005.

(1) Il s'agit des AP affectées antérieurement à l'exercice N et non encore entièrement couvertes par les CP des années antérieures.

(2) Il s'agit des AP votées avant ou pendant l'exercice N et affectées pendant celui-ci.

(6) Il s'agit des AP non encore intégralement couvertes à la fin de l'exercice N.

	N-3	N-2	N-1	N
Ratio de couverture des AP affectées (6) / (5)	0,00	0,00	0,00	0,00

IV – ANNEXES

C – ANNEXES BUDGETAIRES – AUTORISATIONS D'ENGAGEMENT

SITUATION DES AUTORISATIONS D'ENGAGEMENT ET CREDITS DE PAIEMENT

AUTORISATION D'ENGAGEMENT *		Chapitre (s)	Stocks AE votées disponibles à l'affectation (exercices antérieurs)	AE votées dans l'année	AE affectées non couvertes par des CP réalisés au 01/01/N (1)	Flux d'AE affectées dans l'année (2)	AE affectées annulées (3)	Stock d'AE affectées restant à financer (4) = (1) + (2) - (3)	CP mandatés au budget de l'année N (5)	AE affectées non couvertes par des CP mandatés au 31/12/N (6) = (4) - (5)
Numéro	Libellé									
TOTAL			0,00	0,00	0,00	0,00	0,00	0,00	0,00	0,00

* Le détail par engagement n'est à renseigner qu'à compter des AE votées en 2005.

(1) Il s'agit des AE affectées antérieurement à l'exercice N et non encore entièrement couvertes par les CP des années antérieures.

(2) Il s'agit des AE votées avant ou pendant l'exercice N et affectées pendant celui-ci.

(6) Il s'agit des AE non encore intégralement couvertes à la fin de l'exercice N.

	N-3	N-2	N-1	N
Ratio de couverture des AE affectées (6) / (5)	0.00	0.00	0.00	0.00



IV – ANNEXES

D – AUTRES ELEMENTS D'INFORMATION – ETAT DES RECETTES GREVEES D'UNE AFFECTATION SPECIALE

ETAT DES RECETTES GREVEES D'UNE AFFECTATION SPECIALE

Tableau récapitulatif des recettes grevées d'une affectation spéciale

Libellé (1)	Restes à employer au 01/01/N	Montant recettes	Montant dépenses	Restes à employer au 31/12/N
Total	0,00	0,00	0,00	0,00

(1) Par exemple, taxe d'aménagement, taxe de séjour, FEDER, dons et legs grevés d'une affectation, toutes recettes grevées d'une affectation spéciale et non ventilables ou recettes ventilables mais pour lesquelles la collectivité souhaite un niveau de détail plus fin que dans la présentation croisée.

(2) Ouvrir un tableau par recette grevée d'une affectation spéciale et reproduire le tableau autant de fois que nécessaire pour décrire l'ensemble des recettes grevées d'une affectation spéciale.

(3) Reste à employer au 31/12/N = reste à employer au 01/01/N + total recettes de l'exercice – total dépenses de l'exercice.

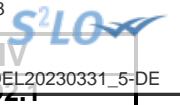

IV – ANNEXES

D – AUTRES ELEMENTS D'INFORMATION – LISTE DES SERVICES ASSUJETTIS A LA TVA ET NON ERIGES EN BUDGET ANNEXE

LISTE DES SERVICES ASSUJETTIS A LA TVA ET NON ERIGES EN BUDGET ANNEXE

S²LO
IV

IV – ANNEXES

D – AUTRES ELEMENTS D'INFORMATION – SERVICES ASSUJETTIS A LA TVA – VUE D'ENSEMBLE

DZ.2.1

Cet état ne contient pas d'information.

S²LO
IV

IV – ANNEXES

D – AUTRES ELEMENTS D'INFORMATION – SERVICES ASSUJETTIS A LA TVA – DETAIL INVESTISSEMENT

DZ.Z.Z

Cet état ne contient pas d'information.

S²LO
IV

IV – ANNEXES

D – AUTRES ELEMENTS D'INFORMATION – SERVICES ASSUJETTIS A LA TVA – DETAIL FONCTIONNEMENT

DZ.2.3

Cet état ne contient pas d'information.

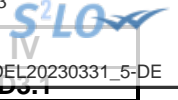

IV – ANNEXES

D – AUTRES ELEMENTS D'INFORMATION – SERVICES FERROVIAIRES REGIONAUX DE VOYAGEURS – VOLET 1 : BUDGET

VOLET 1 – BUDGETAIRE (circulaire n° LBL/B/03/10082/C du 11 décembre 2003)

DEPENSES			RECETTES		
FONCTIONNEMENT	Chapitre	Montant	FONCTIONNEMENT	Chapitre	Montant
Contribution régionale d'équilibre d'exploitation TTC		0,00	Compensation financière versée par l'Etat au titre de l'exploitation		0,00
Autres		0,00	Compensation financière au titre des tarifs sociaux fixés par l'Etat		0,00
			Matériel		0,00
Sous-total Fonctionnement		0,00	Sous-total Fonctionnement	(B)	0,00
INVESTISSEMENT	Chapitre	Montant			
Matériel		0,00			
Autres		0,00			
Sous-total Investissement		0,00	Effort propre de la Région (A – B)	(C)	0,00
TOTAL DEPENSES	(A)	0,00	TOTAL RECETTES (B + C)		0,00

IV – ANNEXES

D – AUTRES ELEMENTS D'INFORMATION –
SERVICES FERROVIAIRES REGIONAUX DE VOYAGEURS – VOLET 2 : COMPTE D'EXPLOITATION

Volet 2 – Compte TER SNCF (1) par la collectivité (circulaire n°LBL/B/03/10082/C du 11 décembre 2003)

(Montants exprimés en K€)

Produits d'exploitation courante :	
Produits du trafic	0,00
Produits annexes au trafic	0,00
Compensations des réductions tarifaires	0,00
Travaux pour Tiers	0,00
Produits hors trafic	0,00
Total chiffre d'affaires	0,00
Versements des Collectivités	0,00
Production immobilisée et stockée	0,00
Total produits d'exploitation courante	0,00

Charges d'exploitation courante :	
Personnel – Masse salariale	0,00
Consommations intermédiaires	0,00
Péage RFF	0,00
Impôts, taxes et versements assimilés	0,00
Total charges d'exploitation courante	0,00

Facturations majeures :	
Achats stockés	0,00
Impôts et taxes hors FAP	0,00
Maintenance matériel roulant	0,00
Traction trains, conduite et logistique	0,00
Echange de locomotives entre Activités	0,00
Energie de traction électrique	0,00
Energie de traction diesel	0,00
Entretien/maintenance des installations fixes	0,00
Prestations télécoms	0,00
Echange de matériel roulant entre Activités	0,00
Prestations trains	0,00
Contribution de service Activité Gare	0,00
Transport en service	0,00
Total facturations majeures	0,00
Prestations de main d'œuvre inter-domaines :	
- Dont Etablissements autres que EEX	0,00
- Dont Etablissements EEX	0,00
Autres facturations	0,00
Total facturations internes	0,00
TOTAL CHARGES (2)	0,00

Contributions aux ECE	0,00
EXCEDENT BRUT D'EXPLOITATION (3)	0,00
Dotations aux amortissements	0,00
Reprise de subvention et écart de réévaluation	0,00
Variation des provisions/transfert de charges	0,00
Autres produits et charges de gestion courante	0,00
Total dotations, reprises, transferts et autres	0,00
RESULTAT D'EXPLOITATION (4)	0,00
Résultat financier	0,00
RESULTAT COURANT (5)	0,00
Résultat spécifique	0,00
RESULTAT NET (6)	0,00

(1) A compléter par « approuvé » ou « non approuvé ».

(2) Total charges = Total charges d'exploitation courante + Total facturations majeures + Total facturations internes.

(3) Excédent brut d'exploitation = Total produits d'exploitation courante – Total charges.

(4) Résultat d'exploitation = Excédent brut d'exploitation – Contribution aux éléments communs de l'entreprise - Total dotations, reprises, transferts et autres.

(5) Résultat courant = Résultat d'exploitation + Résultat financier.

(6) Résultat net = Résultat courant + Résultat spécifique.

Cette annexe correspond au modèle de présentation du compte d'exploitation figurant dans la convention SNCF, elle est donc susceptible de subir des modifications à l'initiative de la SNCF.

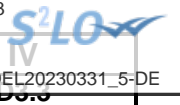

IV – ANNEXES

D – AUTRES ELEMENTS D'INFORMATION – SERVICES FERROVIAIRES REGIONAUX DE VOYAGEURS – VOLET 3 : PATRIMONIAL

VOLET 3 – ANNEXE PATRIMONIALE (circulaire n° LBL/B/03/10082/C du 11 décembre 2003)

MATERIEL ROULANT

Rame	Matricule (1)	Date de mise en service	Date de fin de potentiel ou durée de vie prévisible	Libellé propriétaire	Mode de financement	Valeur d'origine	Amort. (2)	VNC au 31/12/N-2 (2)
Total séries génériques						0,00	0,00	0,00

(1) Matricule : une référence par voiture ; plusieurs voitures pour une rame.

(2) A compléter pour les biens dont la collectivité est propriétaire.

(3) Série générique : type de rame (génération de rame).

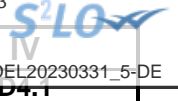

IV – ANNEXES

D – AUTRES ELEMENTS D'INFORMATION – VARIATION DU PATRIMOINE (article L. 300-5 du code de l'urbanisme) – ENTREES

ETAT DES ENTREES D'IMMOBILISATIONS (article L. 300-5 du code de l'urbanisme) (1)

Modalités et date d'acquisition	Désignation du bien	N° d'inventaire	Valeur d'acquisition (coût historique)	Cumul des amortissements au 31/12/N	Durée d'amortissement en années (2)
TOTAL GENERAL			0,00	0,00	
Acquisitions à titre onéreux			0,00	0,00	
Acquisitions à titre gratuit			0,00	0,00	
Mise à disposition			0,00	0,00	
Affectation			0,00	0,00	
Mises en concession ou affermage			0,00	0,00	
Divers			0,00	0,00	

(1) En application du c) de l'article L. 300-5 du code de l'urbanisme, il convient de retracer dans cet état les acquisitions et les cessions réalisées pendant la durée de l'exercice par le concessionnaire d'aménagement.

(2) Si le bien acquis est amortissable, indiquer la durée d'amortissement.

IV – ANNEXES

D – AUTRES ELEMENTS D'INFORMATION – VARIATION DU PATRIMOINE (article L. 300-5 du code de l'urbanisme)

ETAT DES SORTIES DES BIENS D'IMMOBILISATIONS (article L. 300-5 du code de l'urbanisme) (1)

Modalités et date de sortie (2)	Désignation du bien	Date d'entrée	Valeur d'acquisition (coût historique)	Durée amortissement en années	Cumul amortissements antérieurs à l'exercice	VNC le jour de la cession	Prix de cession	Plus ou moins values (3)	VNC au 31/12 de l'exercice pour les cessions partielles (4)
TOTAL GENERAL							0,00	0,00	
Cessions à titre onéreux							0,00	0,00	
Cessions à titre gratuit							0,00	0,00	
Mise à disposition							0,00	0,00	
Affectation							0,00	0,00	
Mises en concession ou affermage							0,00	0,00	
Mise à la réforme							0,00	0,00	
Divers							0,00	0,00	

(1) En application du c) de l'article L. 300-5 du code de l'urbanisme, il convient de retracer dans cet état les acquisitions et les cessions réalisées pendant la durée de l'exercice par le concessionnaire d'aménagement.

(2) Afficher une ligne par cession, qu'elle soit totale ou partielle.

(3) Plus ou moins value = prix de cession - VNC (valeur nette comptable) le jour de la cession.

(4) La VNC au 31/12 est différente de 0 s'il s'agit de cessions partielles.

IV – ANNEXES

D – AUTRES ELEMENTS D'INFORMATION – GESTION DES FONDS EUROPEENS

S²LO
IV

Cet état ne contient pas d'information.

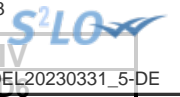

IV – ANNEXES

**D – AUTRES ELEMENTS D'INFORMATION – EMPLOI DES CREDITS COMMUNAUTAIRES DANS LE CADRE DE LA SUBV
GLOBALE**

Cet état ne contient pas d'information.



IV – ANNEXES

D – AUTRES ELEMENTS D'INFORMATION – ACTIONS DE FORMATION DES ELUS AU 31/12/N

ACTIONS DE FORMATION DES ELUS AU 31/12/N

IV – ANNEXES

D – AUTRES ELEMENTS D'INFORMATION – ETAT RELATIF AUX RESSOURCES ET DEPENSES DE LA FORMATION PROFESSIONNELLE DES JEUNES – Annexe à l'article D. 4312-7

Evolution des dépenses associées à la formation professionnelle des jeunes

	APPRENTISSAGE			ENS PRO ss statut scolaire			FORMATIONS CONTINUES en alternance			TOTAL		
	Année n	Année n-1	%	Année n	Année n-1	%	Année n	Année n-1	%	Année n	Année n-1	%
Montant	0,00	0,00	0,00	0,00	0,00	0,00	0,00	0,00	0,00	0,00	0,00	0,00

Etat des ressources de l'apprentissage

RESSOURCES	MONTANT		
	Année n	Année n-1	%
1 ^{ère} section FNDMA	0,00	0,00	0,00
2 ^{ème} section FNDMA	0,00	0,00	0,00
Dotations décentralisation (1)	0,00	0,00	0,00
Dotation indemnité comp. forfaitaire	0,00	0,00	0,00
Contribution additionnelle (2)	0,00	0,00	0,00
FSE	0,00	0,00	0,00
FEDER	0,00	0,00	0,00
FEOGA	0,00	0,00	0,00
Reversement excédent de ressources CFA (3)	0,00	0,00	0,00
Autres ressources	0,00	0,00	0,00
Total ressources externes	0,00	0,00	0,00
Effort propre de la collectivité	0,00	0,00	0,00
Total ressources	0,00	0,00	0,00

(1) Dotations au titre des lois du 7 janvier 1983 et du 23 juillet 1987.

(2) Article 37 de la loi de finances initiale pour 2005.

(3) Article R. 116-17 du code du travail.

IV – ANNEXES

**D – AUTRES ELEMENTS D'INFORMATION – COMPTE D'EMPLOI DU FONDS COMMUN DES SERVICES D'HEBERGEMENT
(en application de l'article 7 du décret n°2000-992 du 6 octobre 2000)**

Cet état ne contient pas d'information.

IV – ANNEXES**D – AUTRES ELEMENTS D'INFORMATION – IDENTIFICATION DES FLUX CROISES (1)****1 – FLUX RECIPROQUES ENTRE LE GROUPEMENT A FISCALITE PROPRE ET LES COMMUNES (cf. la liste des opérations en annexe de l'instruction budgétaire et comptable)**

SECTION	Crédits ouverts (BP + DM dont RAR N-1)	Réalisations – mandats ou titres	Restes à réaliser au 31/12	Crédits annulés
INVESTISSEMENT				
Dépenses	0,00	0,00	0,00	0,00
Recettes	0,00	0,00	0,00	0,00
FONCTIONNEMENT				
Dépenses	0,00	0,00	0,00	0,00
Recettes	0,00	0,00	0,00	0,00

2 – PRESENTATION CONSOLIDEE DU GROUPEMENT A FISCALITE PROPRE ET DES COMMUNES (après neutralisation des flux réciproques)

SECTION	Crédits ouverts (BP + DM dont RAR N-1)	Réalisations – mandats ou titres	Restes à réaliser au 31/12	Crédits annulés
INVESTISSEMENT				
Dépenses	0,00	0,00	0,00	0,00
Recettes	0,00	0,00	0,00	0,00
FONCTIONNEMENT				
Dépenses	0,00	0,00	0,00	0,00
Recettes	0,00	0,00	0,00	0,00
TOTAL GENERAL DES DEPENSES	0,00	0,00	0,00	0,00
TOTAL GENERAL DES RECETTES	0,00	0,00	0,00	0,00

(1) Cet état doit être rempli uniquement par les groupements à fiscalité propre.

IV – ANNEXES**D – AUTRES ELEMENTS D'INFORMATION – PRESENTATION AGREGÉE DU BUDGET PRINCIPAL ET DES BUDGETS ANNEXES****1 – BUDGET PRINCIPAL**

SECTION	Crédits ouverts (BP + DM + RAR N-1)	Réalisations – mandats ou titres (1)	Restes à réaliser au 31/12	Crédits sans emploi
INVESTISSEMENT				
DEPENSES	0,00	0,00	0,00	0,00
RECETTES	0,00	0,00	0,00	0,00
FONCTIONNEMENT				
DEPENSES	0,00	0,00	0,00	0,00
RECETTES	0,00	0,00	0,00	0,00

(1) Y compris les rattachements.

2 – BUDGETS ANNEXES (autant de tableaux que de budget)

(1) Y compris les rattachements.

3 – PRESENTATION AGREGEE DU BUDGET PRINCIPAL ET DES BUDGETS ANNEXES (avant la neutralisation des flux réciproques)

SECTION	Crédits ouverts (BP + DM + RAR N-1)	Réalisations – mandats ou titres (1)	Restes à réaliser au 31/12	Crédits sans emploi
INVESTISSEMENT				
DEPENSES	0,00	0,00	0,00	0,00
RECETTES	0,00	0,00	0,00	0,00
FONCTIONNEMENT				
DEPENSES	0,00	0,00	0,00	0,00
RECETTES	0,00	0,00	0,00	0,00

(1) Y compris les rattachements.

IV – ANNEXES**IV****D – AUTRES ELEMENTS D'INFORMATION – PRESENTATION AGREGÉE DU BUDGET PRINCIPAL ET DES BUDGETS ANNEXES****D11****4 – FLUX RECIPROQUES ENTRE LE BUDGET PRINCIPAL ET LES BUDGETS ANNEXES (cf. liste des principales opérations en annexe de l'instruction budgétaire et comptable) (1)**

SECTION	Crédits ouverts (BP + DM + RAR N-1)	Réalisations – mandats ou titres (2)	Restes à réaliser au 31/12	Crédits sans emploi
INVESTISSEMENT				
DEPENSES	0,00	0,00	0,00	0,00
RECETTES	0,00	0,00	0,00	0,00
FONCTIONNEMENT				
DEPENSES	0,00	0,00	0,00	0,00
RECETTES	0,00	0,00	0,00	0,00

(1) La présentation de ce tableau des flux réciproques est facultative.

(2) Y compris les rattachements.

5 – PRESENTATION CONSOLIDEE DU BUDGET PRINCIPAL ET DES BUDGETS ANNEXES (après la neutralisation des flux réciproques) (1)

SECTION	Crédits ouverts (BP + DM + RAR N-1)	Réalisations – mandats ou titres (2)	Restes à réaliser au 31/12	Crédits sans emploi
INVESTISSEMENT				
DEPENSES	0,00	0,00	0,00	0,00
RECETTES	0,00	0,00	0,00	0,00
FONCTIONNEMENT				
DEPENSES	0,00	0,00	0,00	0,00
RECETTES	0,00	0,00	0,00	0,00
TOTAL GENERAL DES DEPENSES	0,00	0,00	0,00	0,00
TOTAL GENERAL DES RECETTES	0,00	0,00	0,00	0,00

(1) La présentation de ce tableau est obligatoire si celui des flux réciproques est produit.

(2) Y compris les rattachements.

IV – ANNEXES

D – AUTRES ELEMENTS D'INFORMATION – DECISIONS EN MATIERE DE TAUX DES CONTRIBUTIONS

Libellés	Base notifiée (si connue à la date de vote)	Variation de la base / (N-1) (%)	Taux, coefficient ou forfait appliqués par décision de l'assemblée délibérante (%, unité ou €)	Variation du taux / N-1 (%)	Produit voté par l'assemblée délibérante	Variation du produit / N-1 (%)
Part régionale des ressources						
TICPE (part définie à l'art. 265 du code des douanes)	SP	0,00	0,00	0,00	0,00	0,00
	Gazole	0,00	0,00	0,00	0,00	0,00
TICPE (majoration définie à l'art. 265 A bis du code des douanes)	SP	0,00	0,00	0,00	0,00	0,00
	Gazole	0,00	0,00	0,00	0,00	0,00
Taxe sur les permis de conduire	0,00	0,00	0,00	0,00	0,00	0,00
Taxe sur les certificats d'immatriculation des véhicules	0,00	0,00	0,00	0,00	0,00	0,00
Taxe spéciale de consommation de produits pétroliers (1)	0,00	0,00	0,00	0,00	0,00	0,00
Taxe sur le transport public aérien et maritime (1)	0,00	0,00	0,00	0,00	0,00	0,00
Taxe relative à l'octroi de mer (1)	0,00	0,00	0,00	0,00	0,00	0,00
Droits assimilés au droit d'octroi de mer auxquels sont soumis les rhums et spiritueux (1)	0,00	0,00	0,00	0,00	0,00	0,00
Part départementale des ressources						
Taxe d'aménagement	0,00	0,00	0,00	0,00	0,00	0,00
Taxe de publicité foncière et droit d'enregistrement	0,00	0,00	0,00	0,00	0,00	0,00
Taxe sur la consommation finale d'électricité	0,00	0,00	0,00	0,00	0,00	0,00
Taxe sur les remontées mécaniques des zones de montagne	0,00	0,00	0,00	0,00	0,00	0,00
Part communale des ressources						
TFPB	21 793 074,00	0,00	35,53	0,00	7 757 709,00	0,00
TFPNB	58 638,00	0,00	62,27	0,00	58 638,00	0,00
CFE	0,00	0,00	0,00	0,00	0,00	0,00
TOTAL	0,00	0,00			0,00	0,00

(1) Taxes perçues par les collectivités d'Outre-mer.

(2) Détailler les taxes pour lesquelles la collectivité a un pouvoir de modulation.

IV – ANNEXES

D – AUTRES ELEMENTS D'INFORMATION – ETAT DE REPARTITION DE LA TEOM

(COMMUNES ET GROUPEMENTS DE 10 000 HABITANTS ET PLUS, article L. 2313-1)

SECTION D'INVESTISSEMENT – DEPENSES

DEPENSES (1)		
Article (2)	Libellé (2)	Montant
	Remboursement d'emprunts et dettes assimilées	0,00
	Acquisitions d'immobilisations	0,00
	Opérations d'équipement (1 ligne par opération)	0,00
	Autres dépenses éventuelles	0,00
	Opérations pour compte de tiers (1 ligne par opération)	0,00
	Total des dépenses réelles	0,00
040	Opérations ordre transf. entre sections	0,00
041	Opérations patrimoniales	0,00
	Total des dépenses d'ordre	0,00
	TOTAL GENERAL	0,00

SECTION D'INVESTISSEMENT – RECETTES

RECETTES (1)		
Article (2)	Libellé (2)	Montant
	Souscription d'emprunts et dettes assimilées	0,00
	Dotations et subventions reçues	0,00
	Autres recettes éventuelles	0,00
	Opérations pour compte de tiers (1 ligne par opération)	0,00
	Total des recettes réelles	0,00
040	Opérations ordre transf. entre sections	0,00
041	Opérations patrimoniales	0,00
	Total des recettes d'ordre	0,00
	TOTAL GENERAL	0,00

(1) Dépenses et recettes, directes et indirectes, afférentes à l'exercice de la compétence visée à l'article L. 2313-1 du CGCT.

(2) Détailler les chapitres budgétaires par article conformément au plan de comptes appliqué par la collectivité ou l'établissement.

IV – ANNEXES

D – AUTRES ELEMENTS D'INFORMATION – ETAT DE REPARTITION DE LA TEOM

(COMMUNES ET GROUPEMENTS DE 10 000 HABITANTS ET PLUS, article L. 2313-1)

SECTION DE FONCTIONNEMENT – DEPENSES

DEPENSES (1)		
Article (2)	Libellé (2)	Montant
011	Charges à caractère général	0,00
012	Charges de personnel et frais assimilés	0,00
65	Autres charges de gestion courante	0,00
66	Charges financières	0,00
67	Charges spécifiques	0,00
68	Dotations aux provisions, dépréciations (3)	0,00
014	Atténuations de produits	0,00
Total des dépenses réelles		0,00
042	Opérations ordre transf. entre sections	0,00
043	Opérations ordre intérieur de la section	0,00
Total des dépenses d'ordre		0,00
TOTAL GENERAL		0,00

SECTION DE FONCTIONNEMENT – RECETTES

RECETTES (1)		
Article (2)	Libellé (2)	Montant
Recettes issues de la TEOM		0,00
Dotations et participations reçues		0,00
Autres recettes de fonctionnement éventuelles		0,00
70	Prod. services, domaine, ventes diverses	0,00
75	Autres produits de gestion courante	0,00
76	Produits financiers	0,00
77	Produits spécifiques	0,00
78	Reprises amort., dépréciations, prov. (3)	0,00
013	Atténuations de charges	0,00
Total des recettes réelles		0,00
042	Opérations ordre transf. entre sections	0,00
043	Opérations ordre intérieur de la section	0,00
Total des recettes d'ordre		0,00
TOTAL GENERAL		0,00

COMMUNE DE GIVORS - COMMUNE DE GIVORS - CA - 2022

- (1) Dépenses et recettes, directes et indirectes, afférentes à l'exercice de la compétence visée à l'article L. 2313-1 du CGCT.
- (2) Détailler les chapitres budgétaires par article conformément au plan de comptes appliqué par la collectivité ou l'établissement.
- (3) Si la collectivité ou l'établissement applique les provisions semi-budgétaires.

Envoyé en préfecture le 04/04/2023

Reçu en préfecture le 04/04/2023

Publié le



ID : 069-216900910-20230331-DEL20230331_5-DE

**V – ARRETE ET SIGNATURES****ARRETE ET SIGNATURES**

Nombre de membres en exercice : 0

Nombre de membres présents : 0

Nombre de suffrages exprimés : 0

VOTES :

Pour : 0

Contre : 0

Abstentions : 0

Date de convocation :

Présenté par (1),

A , le

Délibéré par l'assemblée (2), réunie en session

A , le

Les membres de l'assemblée délibérante (2),

Certifié exécutoire par (1), compte tenu de la transmission en préfecture, le , et de la publication le

A , le

(1) Indiquer « la présidente » ou « le président ».

(2) Indiquer la nature de l'assemblée délibérante : du conseil régional de ..., de la Collectivité territoriale unique de ..., de la métropole de ..., du Conseil syndical de ...