

Envoyé en préfecture le 04/04/2023

Reçu en préfecture le 04/04/2023

Publié le

ID : 069-216900910-20230331-DEL20230331\_11-DE



## Plan cadastral école Presqu'île

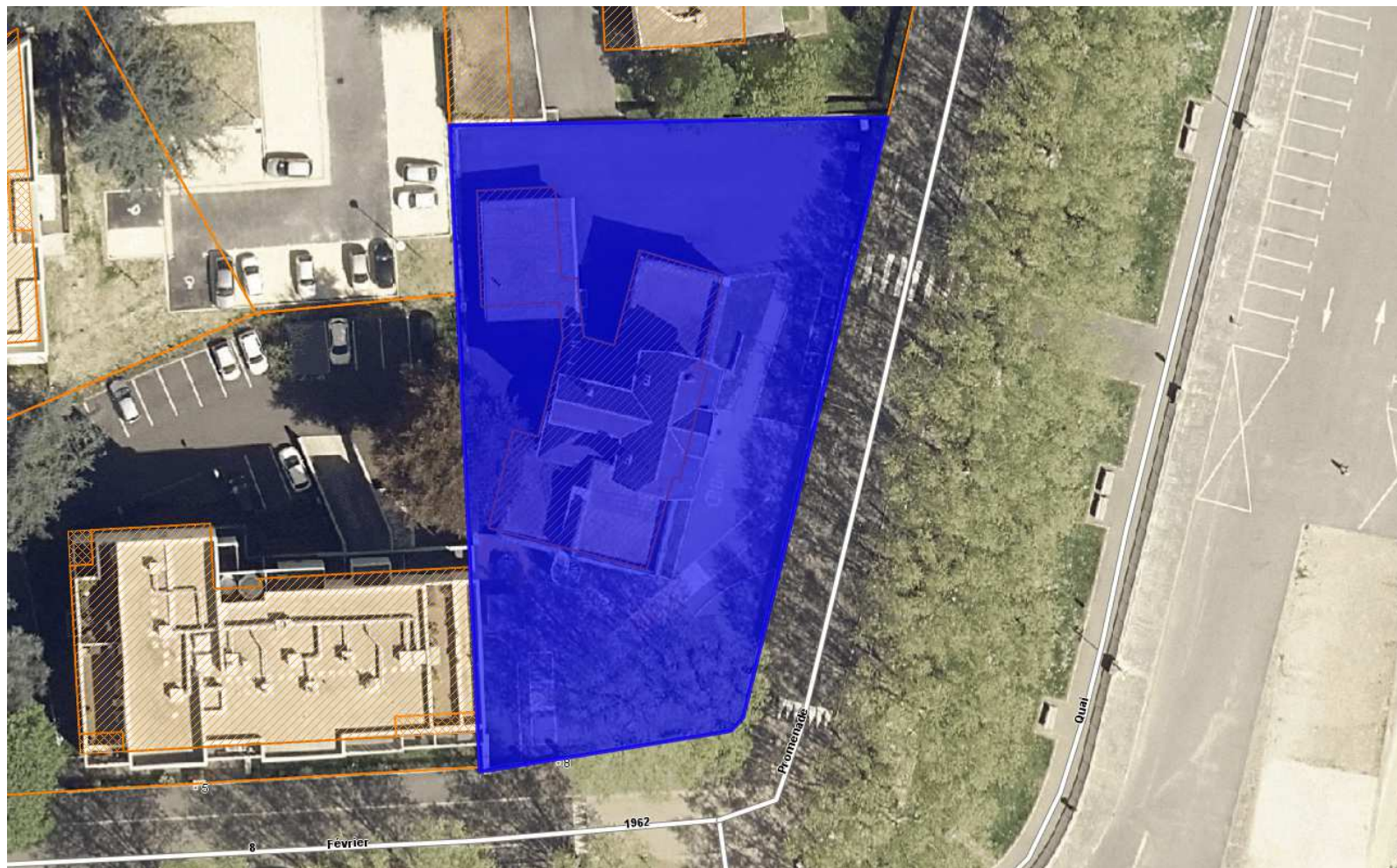

Parcelle AO86 – 1681 m<sup>2</sup>

## Plan cadastral futur crèche/PAEI/extension pôle santé



Plusieurs parcelles communales : AO 125 de 1122 m<sup>2</sup>, AO 24 de 193 m<sup>2</sup>, AO 26 de 124 m<sup>2</sup> AO 87 de 92 m<sup>2</sup>

## Plan cadastral école maternelle Henri Wallon

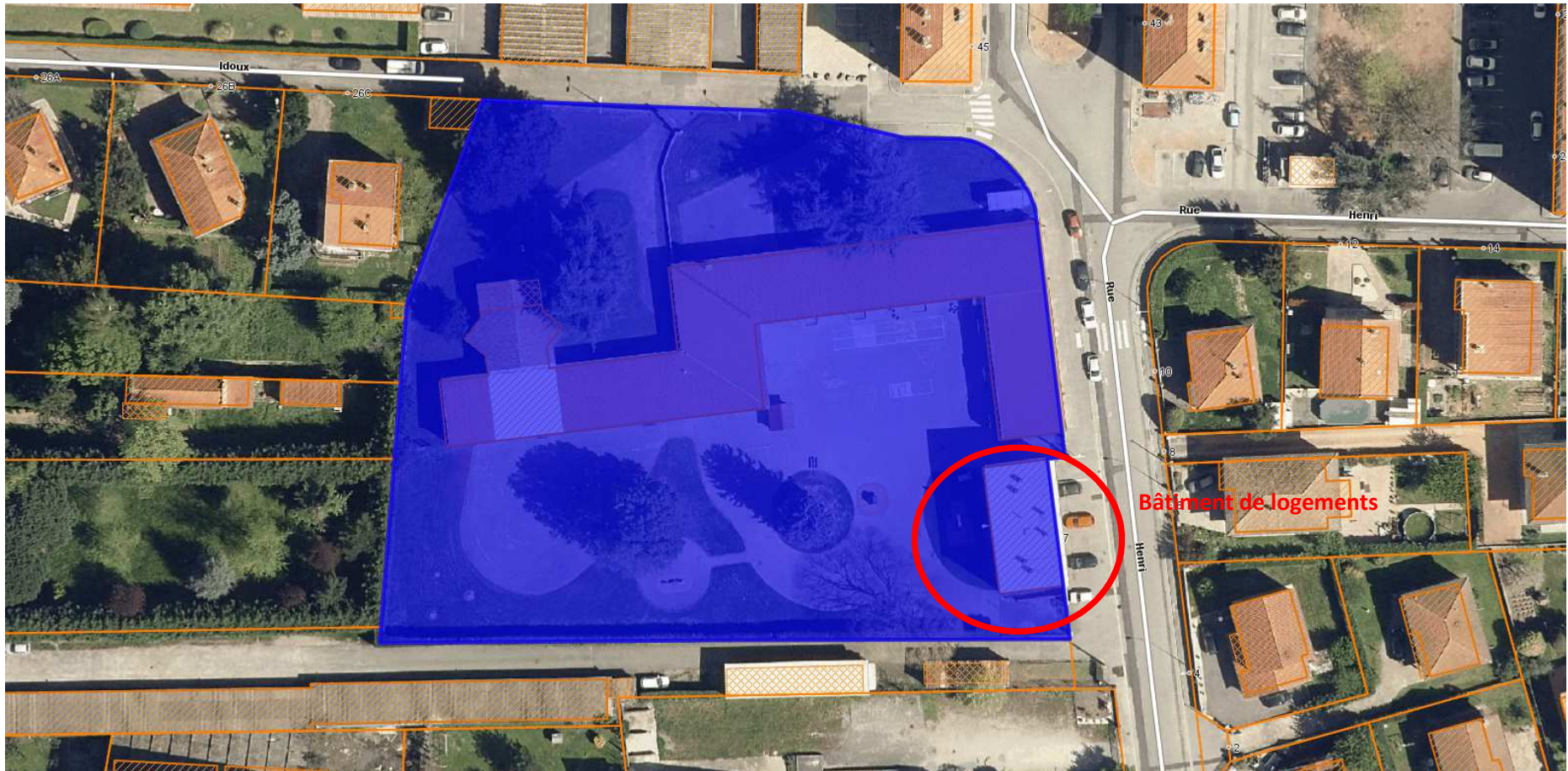

Une seule parcelle AL 90 – 6975 m<sup>2</sup>

## Plan cadastral école élémentaire Joseph Liauthaud

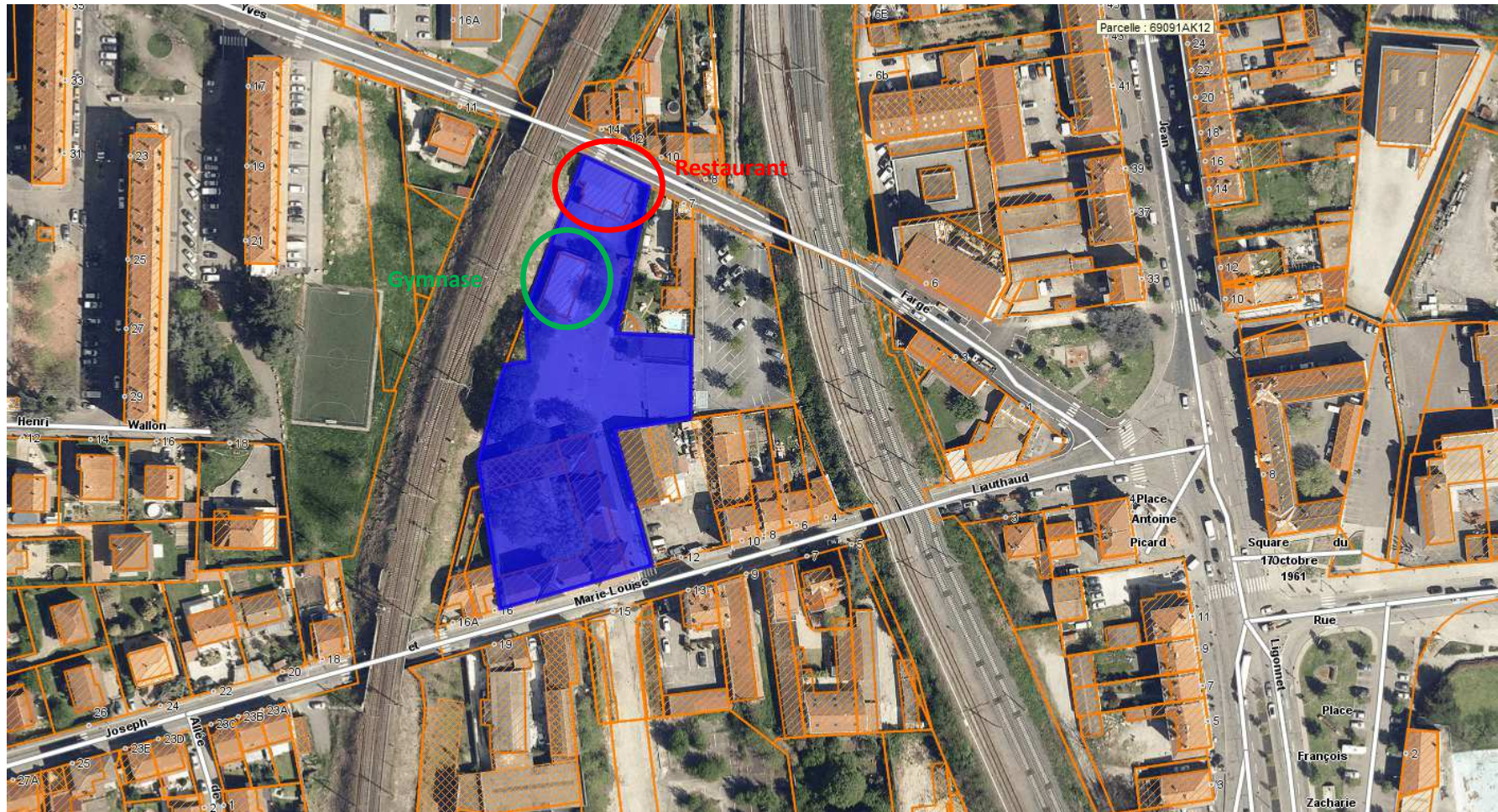

Une seule parcelle AL 109 – 5025 m<sup>2</sup>