

Projet de réaménagement de l'Ecole Henri Wallon

Dossier PRO-DCE

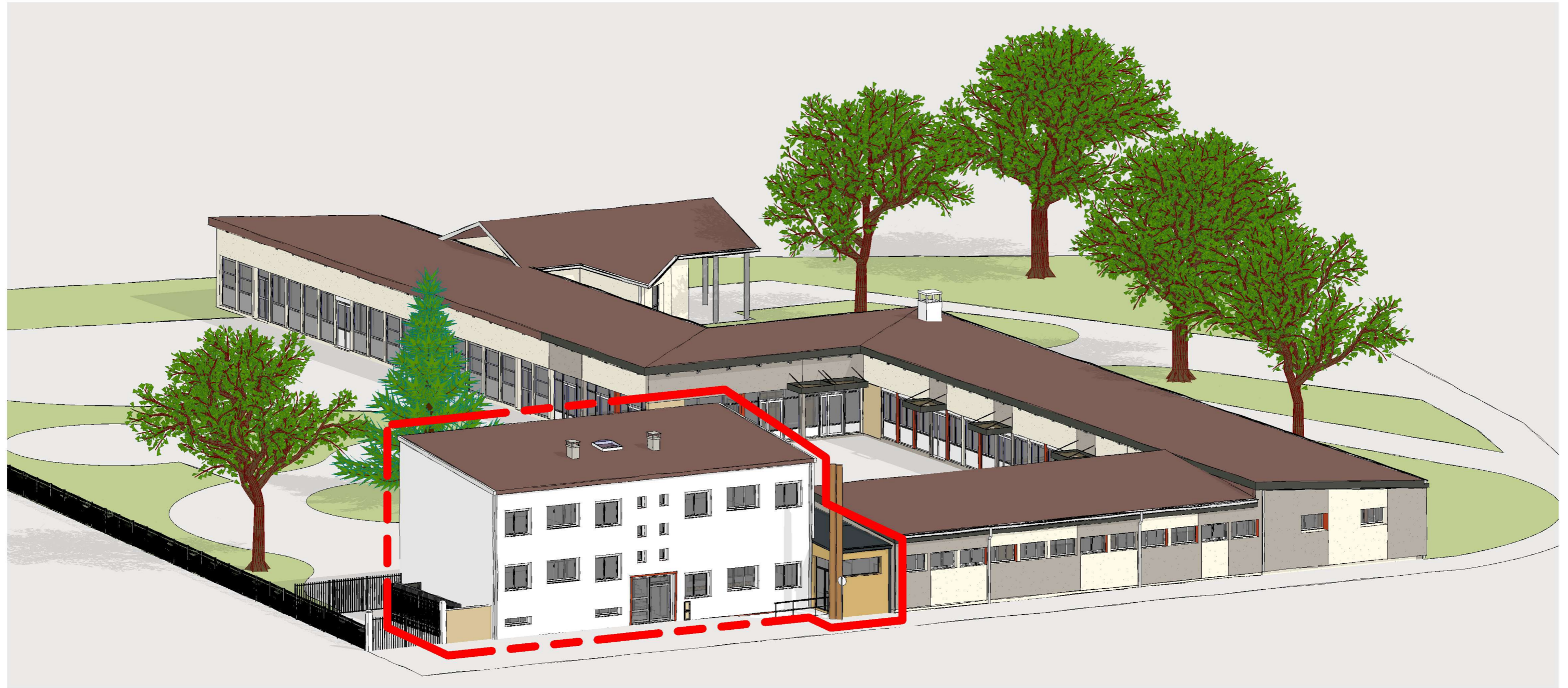

MAITRE D'OUVRAGE



TERRE D'HISTOIRE ET D'AVENIR

Ville de Givors - Services techniques
 Place Camille Valin - 69700 GIVORS



OPERATION

Réhabilitation
 Ecole Henri WALLON

7 Rue Henri Wallon
 69700 - GIVORS

MAITRISE D'OEUVRE



09 83 39 33 65
 agence.archi@cg-conception.com

3-4 Place de la Liberté
 69700 GIVORS

ECONOMISTE
 CPM - Mme Béatrice PACALY

1 chemin de Volpate
 42800 DARGOIRE
 Tél: 06 86 93 36 96
 Mail: beatrice@cabinetcpm.com

CONTROLE TECHNIQUE
 BTP Consultants - M. Bertrand NEEL

62 chemin de la Bruyère
 69570 DARDILLY
 Tél: 06 17 96 54 73
 Mail: bertrand.neel@btp-consultants.fr

BET FLUIDES - THERMIE
 BETICS - M. Philippe SEUZARET

63 rue du Château
 69340 FRANCHEVILLE
 Tél: 04 78 59 25 69
 Mail: tech3@betics.fr

COORDONNATEUR SPS

BET STRUCTURE
 ADIS - M. Stefan BRIZARD

104 avenue Pierre Dumond
 69290 CRAPONNE
 Tél: 04 78 57 12 54
 Mail: agence@be-adis.fr

PRO-DCE - NOV 2022

MODIFICATION :	DATE :
Indice A	29/09/2022
Indice B	07/10/2022
Indice C	10/10/2022

AFFAIRE N°	22.06-08
DIAG/APS	SEPT 2022
APD	
PC - DP	
PRO - DCE	
VISA (EXE)	
DET	
AOR (DOE)	

PRO-DCE
 Indice A

29/11/2022

Echelle

Format : A3

PLAN N° 00

Ecole Henri Wallon



Plan de situation



Plan de cadastre

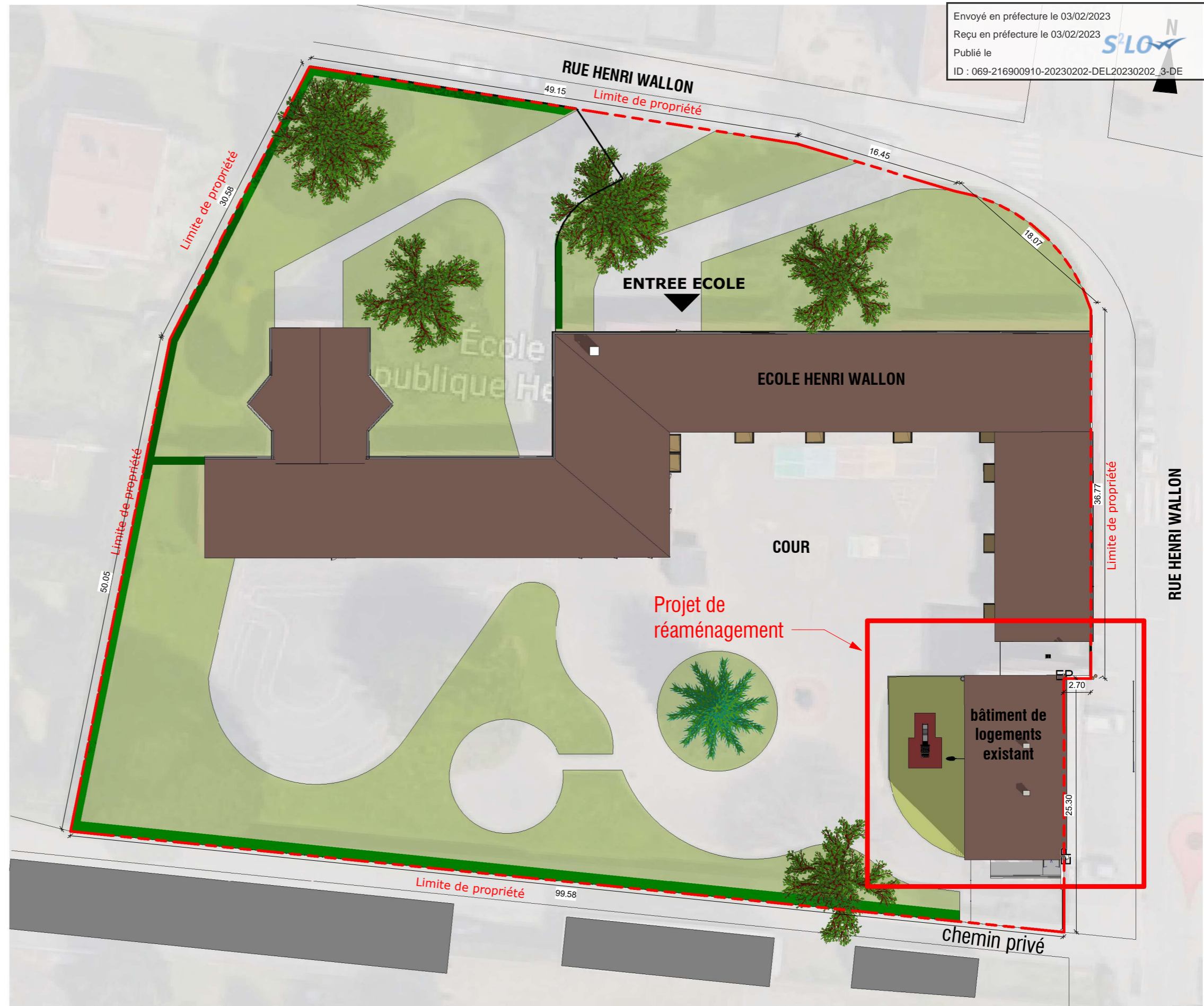

Plan masse

MAITRE D'OUVRAGE

TERRE D'HISTOIRE ET D'AVENIR

Ville de Givors - Services techniques
 Place Camille Valin - 69700 GIVORS



OPERATION

Réhabilitation
 Ecole Henri WALLON

7 Rue Henri Wallon
 69700 - GIVORS

MAITRISE D'OEUVRE

09 83 39 33 65
 agence.archi@cg-conception.com

3-4 Place de la Liberté
 69700 GIVORS

ECONOMISTE
 CPM - Mme Béatrice PACALY

1 chemin de Volpate
 42800 DARGOIRE
 Tél: 06 86 93 36 96
 Mail: beatrice@cabinetcpm.com

CONTROLE TECHNIQUE
 BTP Consultants - M. Bertrand NEEL

62 chemin de la Bruyère
 69570 DARDILLY
 Tél: 06 17 96 54 73
 Mail: bertrand.neel@btp-consultants.fr

BET FLUIDES - THERMIE
 BETICS - M. Philippe SEUZARET

63 rue du Château
 69340 FRANCHEVILLE
 Tél: 04 78 59 25 69
 Mail: tech3@betics.fr

COORDONNATEUR SPS

BET STRUCTURE
 ADIS - M. Stefan BRIZARD

104 avenue Pierre Dumond
 69290 CRAPONNE
 Tél: 04 78 57 12 54
 Mail: agence@be-adis.fr

PRO-DCE - NOV 2022		AFFAIRE N° 22.06-08	
MODIFICATION :	DATE :	DIAG/APS	SEPT 2022
Indice A	29/09/2022	APD	
Indice B	07/10/2022	PRO - DCE	
Indice C	10/10/2022	VISA (EXE)	
		DET	
		AOR (DOE)	

PRO-DCE
 Indice A

29/11/2022

Echelle 1 : 400

Format : A3

PLAN N° 01

Plan de situation et Plan masse - Etat des lieux



Vue 1



Vue 2



Vue 3



Vue 4



Vue 5



Vue 6



Vue 7



Vue 8



Vue 9

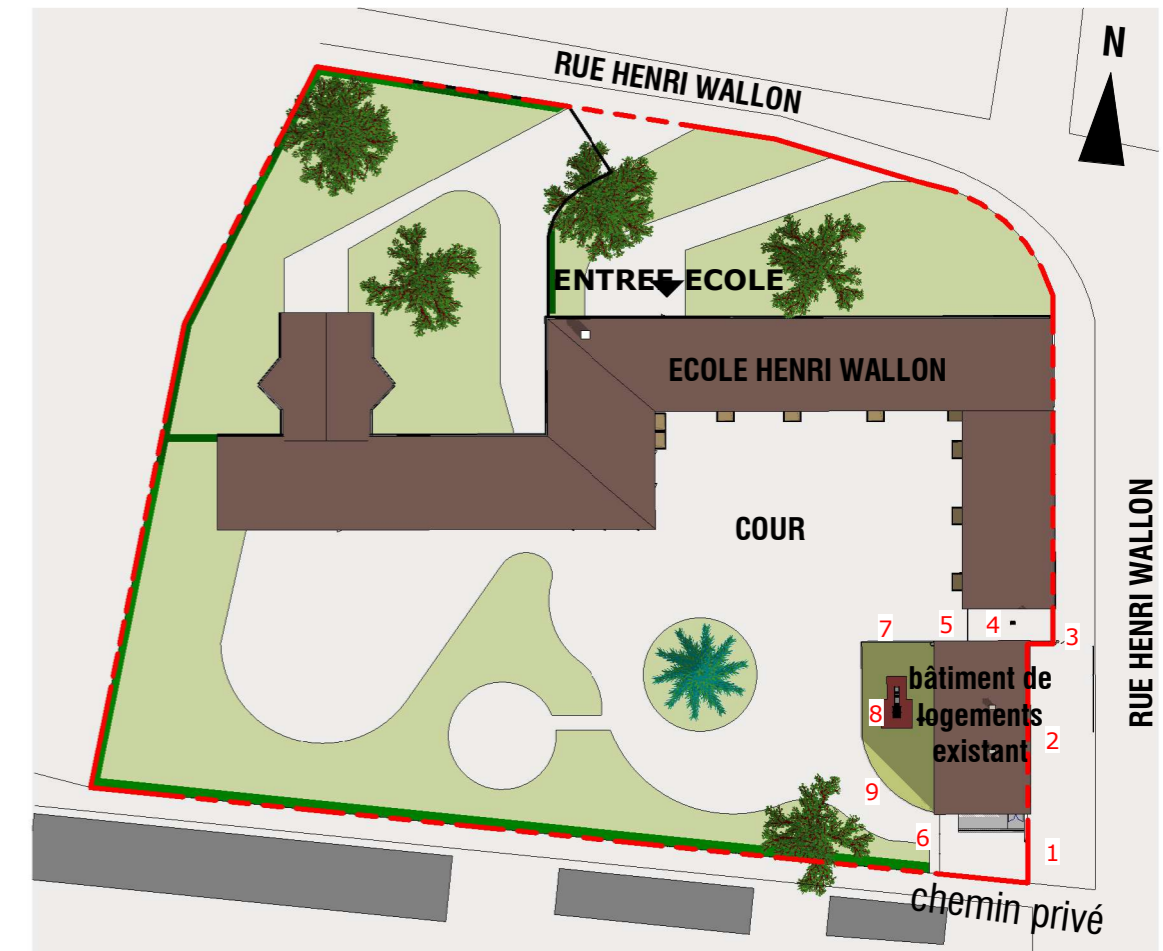

MAITRE D'OUVRAGE



GIVORS
 TERRE D'HISTOIRE ET D'AVENIR

Ville de Givors - Services techniques
 Place Camille Valin - 69700 GIVORS



PROJET DE RÉAMÉNAGEMENT D'UN COLLECTIF DE LOGEMENTS EN SALLES DE CLASSE

OPERATION

Réhabilitation Ecole Henri WALLON

7 Rue Henri Wallon
 69700 - GIVORS

MAITRISE D'OEUVRE



09 83 39 33 85
 agence.archi@cg-conception.com
 3-4 Place de la Liberté
 69100 GIVORS

ECONOMISTE
 CPM - Mme Béatrice PACALY

1 chemin de Volpate
 42800 DARGOIRE
 Tél: 06 86 93 39 96
 Mail: beatrice@cabinetcpm.com

CONTROLE TECHNIQUE
 BTP Consultants - M. Bertrand NEEL

62 chemin de la Bruyère
 69570 DARDILLY
 Tél: 06 17 96 54 73
 Mail: bertrand.neel@btp-consultants.fr

BET FLUIDES - THERMIE
 BETICS - M. Philippe SEUZARET

63 rue du Château
 69340 FRANCHEVILLE
 Tél: 04 78 59 25 69
 Mail: tech3@betics.fr

COORDONNATEUR SPS

BET STRUCTURE
 ADIS - M. Stefan BRIZARD

104 avenue Pierre Dumond
 69290 CRAPONNE
 Tél: 04 78 57 12 54
 Mail: agence@be-adis.fr

PRO-DCE - NOV 2022

MODIFICATION :	DATE :	AFFAIRE N°	22.06-08
Indice A	29/09/2022	DIAG/APS	SEPT 2022
Indice B	07/10/2022	APD	
Indice C	10/10/2022	PC - DP	
		PRO - DCE	
		VISA (EXE)	
		DET	
		AOR (DOE)	

PRO-DCE
 Indice A

29/11/2022

Echelle 1 : 800

Format : A3

PLAN N° 01.1

Photographies des abords

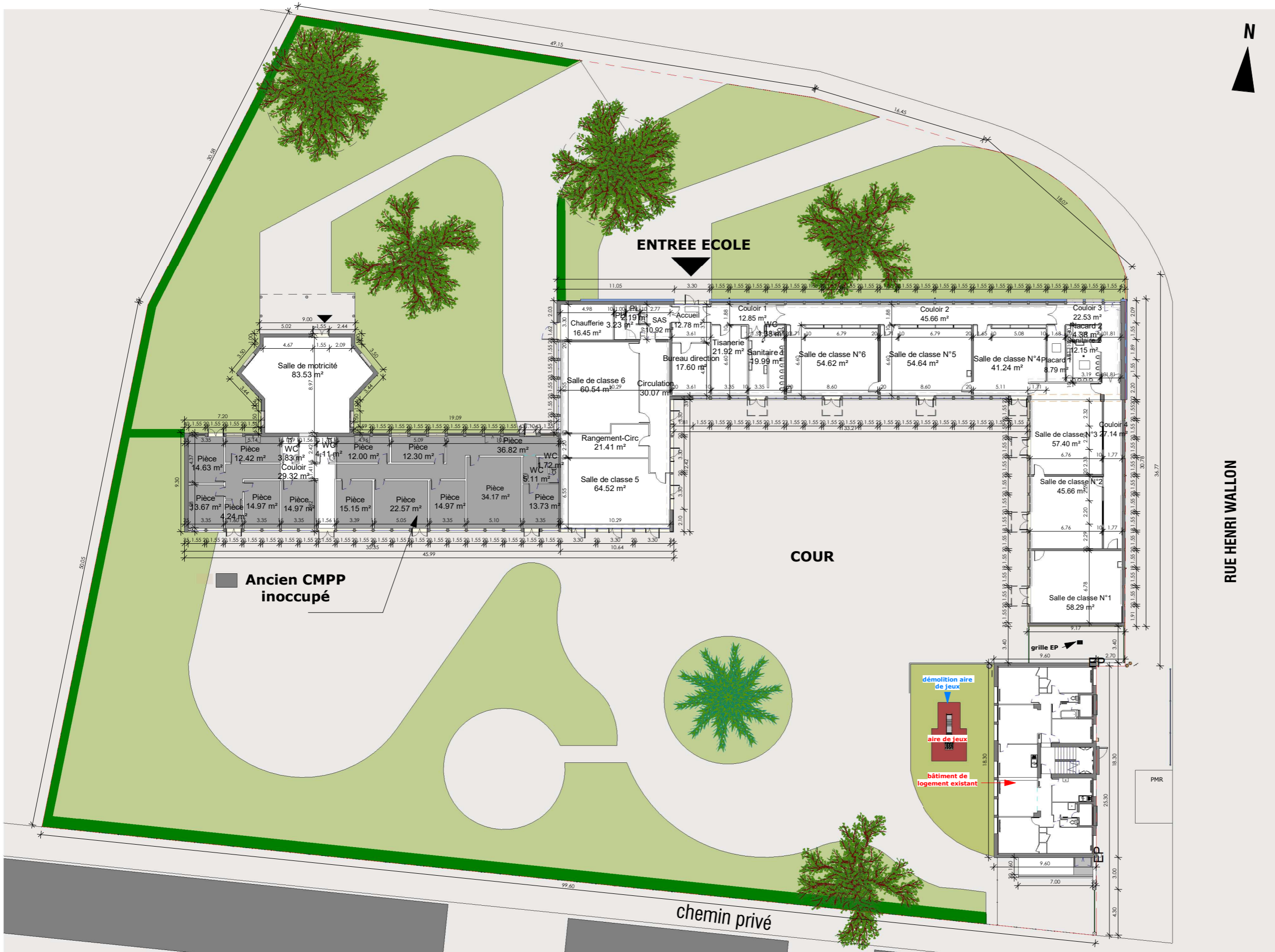

Plan R+1

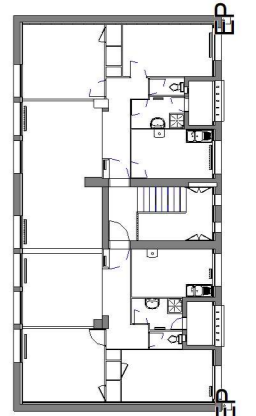

MAITRE D'OUVRAGE

TERRE D'HISTOIRE ET D'AVENIR

Ville de Givors - Services techniques
 Place Camille Valin - 69700 GIVORS



OPERATION

Réhabilitation
 Ecole Henri WALLON

7 Rue Henri Wallon
 69700 - GIVORS

MAITRISE D'OEUVRE

09 83 39 33 65
 agence.archi@cg-conception.com

3-4 Place de la Liberté
 69700 GIVORS

ECONOMISTE
 CPM - Mme Béatrice PACALY

1 chemin de Volpate
 42800 DARGOIRE
 Tél: 06 86 93 39 96
 Mail: beatrice@cabinetcpm.com

CONTROLE TECHNIQUE
 BTP Consultants - M. Bertrand NEEL

62 chemin de la Bruyère
 69570 DARDILLY
 Tél: 06 17 96 54 73
 Mail: bertrand.neel@btp-consultants.fr

BET FLUIDES - THERMIE
 BETICS - M. Philippe SEUZARET

63 rue du Château
 69340 FRANCHVILLE
 Tél: 04 78 59 25 69
 Mail: tech3@betics.fr

COORDONNATEUR SPS

BET STRUCTURE
 ADIS - M. Stefan BRIZARD

104 avenue Pierre Dumond
 69290 CRAPONNE
 Tél: 04 78 57 12 54
 Mail: agence@be-adis.fr

PRO-DCE - NOV 2022		AFFAIRE N°	22.06-08
MODIFICATION :	DATE :	DIAG/APS	SEPT 2022
Indice A	29/09/2022	APD	
Indice B	07/10/2022	PRO - DCE	
Indice C	10/10/2022	VISA (EXE)	
		DET	
		AOR (DOE)	

PRO-DCE
 Indice A

29/11/2022

Echelle 1 : 350

Format : A3

PLAN N° 02.1

PLAN ensemble - Etat des lieux

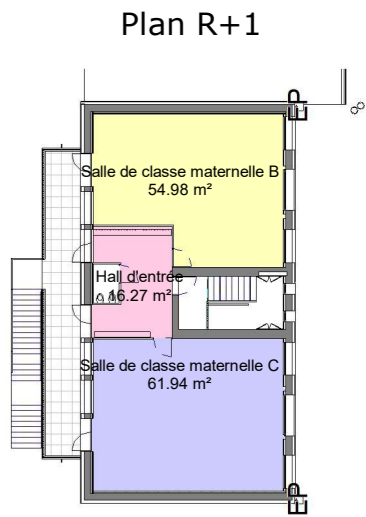
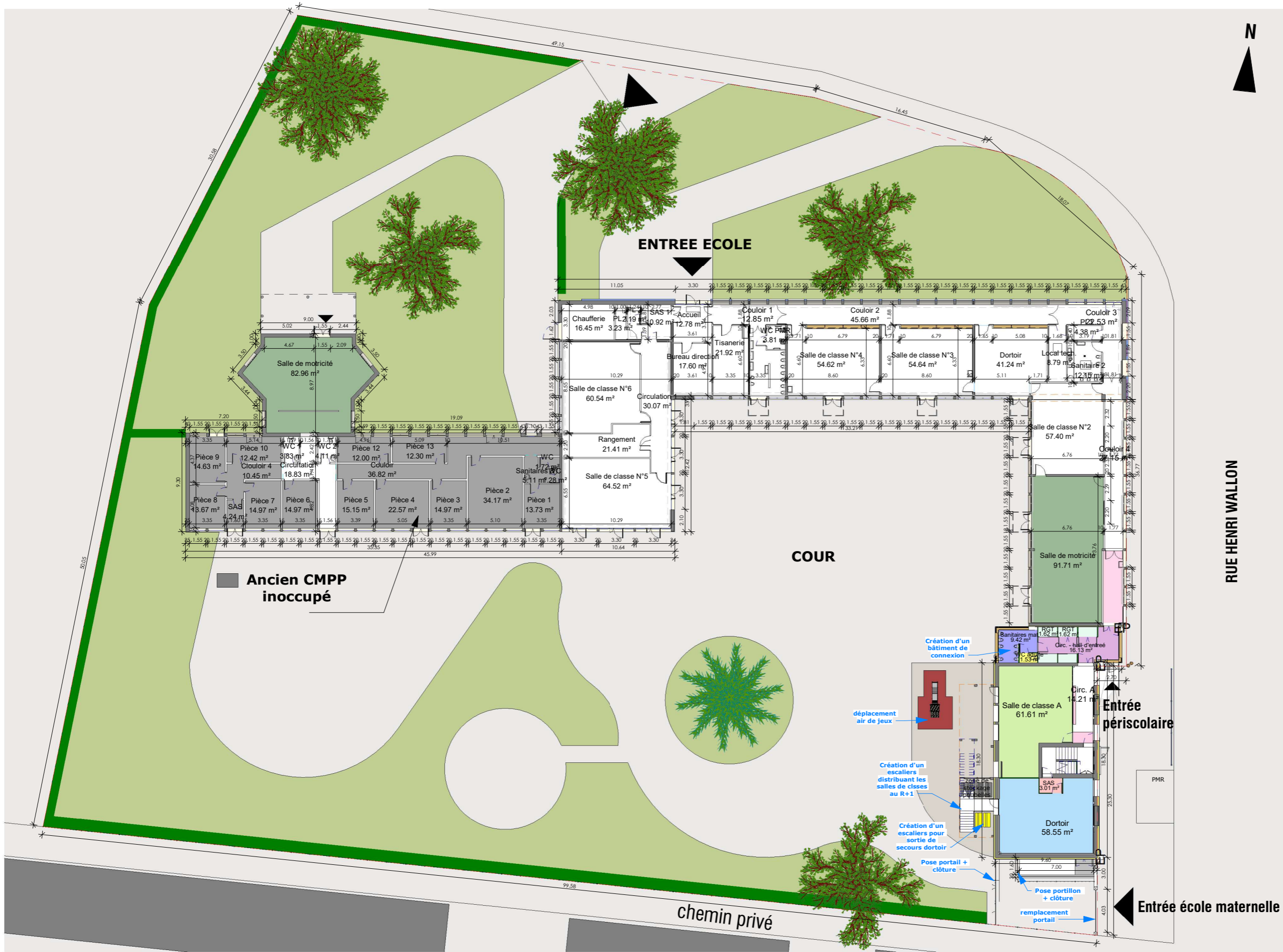

MAITRE D'OUVRAGE

Ville de Givors - Services techniques
 Place Camille Valin - 69700 GIVORS



OPERATION

Réhabilitation
 Ecole Henri WALLON

7 Rue Henri Wallon
 69700 - GIVORS

MAITRISE D'OEUVRE

09 83 39 33 65
 agence.archi@cg-conception.com
 3-4 Place de la Liberté
 69700 GIVORS

ECONOMISTE
 CPM - Mme Béatrice PACALY

1 chemin de Volpate
 42800 DARGOIRE
 Tél: 06 86 93 38 96
 Mail: beatrice@cabinetcpm.com

CONTROLE TECHNIQUE
 BTP Consultants - M. Bertrand NEEL

62 chemin de la Bruyère
 69670 DARDILLY
 Tél: 06 17 96 54 73
 Mail: bertrand.neel@btp-consultants.fr

BET FLUIDES - THERMIE
 BETICS - M. Philippe SEUZARET

63 rue du Château
 69340 FRANCHEVILLE
 Tél: 04 78 59 25 69
 Mail: tech3@betics.fr

COORDONNATEUR SPS

BET STRUCTURE
 ADIS - M. Stefan BRIZARD

104 avenue Pierre Dumond
 69290 CRAPONNE
 Tél: 04 78 57 12 54
 Mail: agence@be-adis.fr

PRO-DCE - NOV 2022		AFFAIRE N°	22.06-08
MODIFICATION :	DATE :	DIAG/APS	SEPT 2022
Indice A	29/09/2022	APD	
Indice B	07/10/2022	PRO - DCE	
Indice C	10/10/2022	VISA (EXE)	
		DET	
		AOR (DOE)	

PRO-DCE
 Indice A

29/11/2022

Echelle 1 : 350

Format : A3

PLAN N° 02.2

PLAN ensemble - Projet

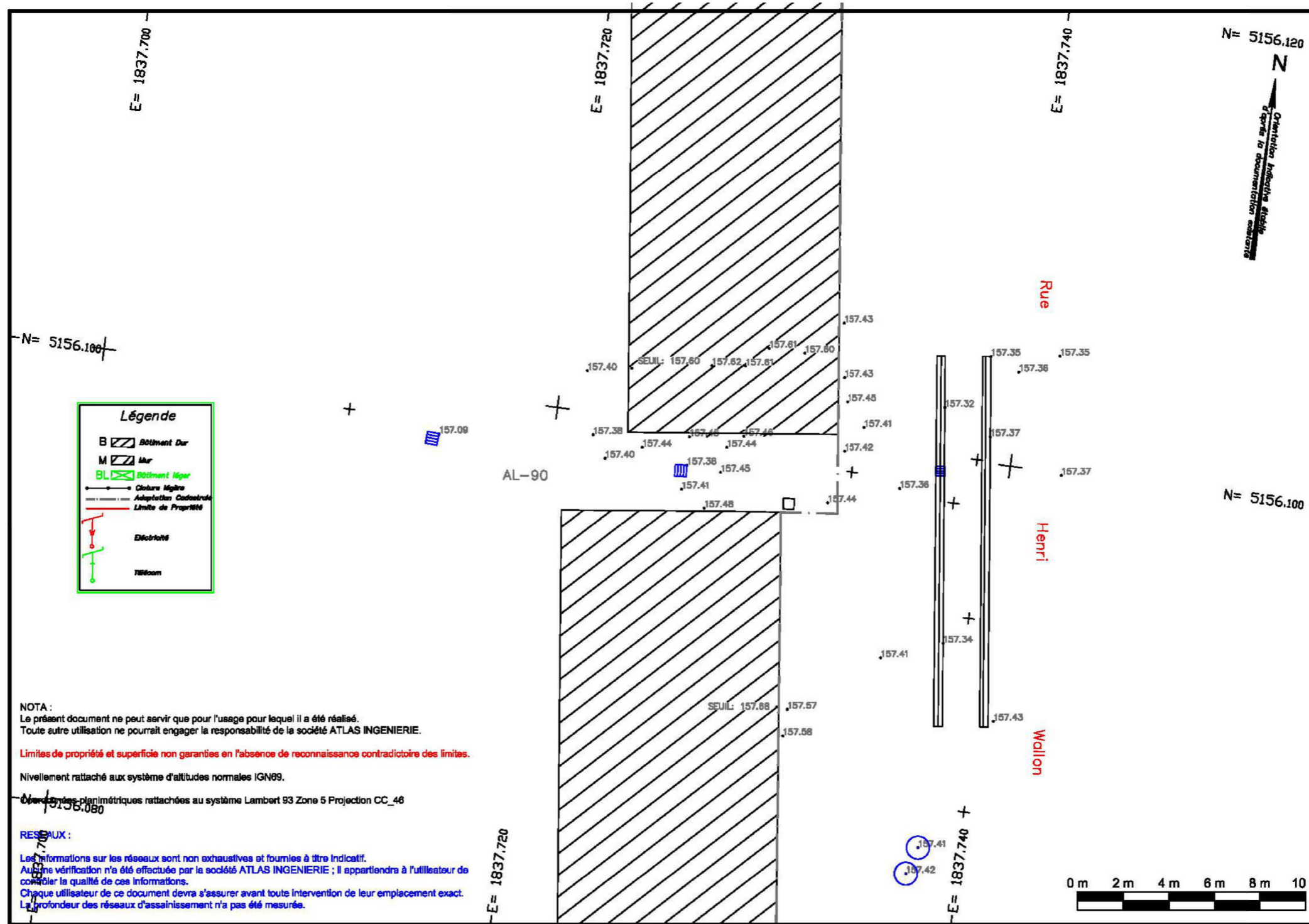

NOTA :
 Le présent document ne peut servir que pour l'usage pour lequel il a été réalisé.
 Toute autre utilisation ne pourrait engager la responsabilité de la société ATLAS INGENIERIE.

Limites de propriété et superficie non garanties en l'absence de reconnaissance contradictoire des limites.

Nivellement rattaché aux système d'altitudes normales IGN89.

Mesures planimétriques rattachées au système Lambert 93 Zone 5 Projection CC_46

RESEAUX :
 Les informations sur les réseaux sont non exhaustives et fournies à titre indicatif.
 Aucune vérification n'a été effectuée par la société ATLAS INGENIERIE ; Il appartient à l'utilisateur de contrôler la qualité de ces informations.
 Chaque utilisateur de ce document devra s'assurer avant toute intervention de leur emplacement exact.
 La profondeur des réseaux d'assainissement n'a pas été mesurée.

MAITRE D'OUVRAGE

Ville de Givors - Services techniques
 Place Camille Valin - 69700 GIVORS



OPERATION

**Réhabilitation
 Ecole Henri WALLON**

7 Rue Henri Wallon
 69700 - GIVORS

MAITRISE D'OEUVRE

09 83 29 33 65
 agence.archi@cg-conception.com
 3-4 Place de la Liberté
 69700 GIVORS

ECONOMISTE
 CPM - Mme Béatrice PACALY

1 chemin de Volpate
 42800 DARGOIRE
 Tél: 06 86 93 36 96
 Mail: beatrice@cabinetcpm.com

CONTROLE TECHNIQUE
 BTP Consultants - M. Bertrand NEEL

62 chemin de la Bruyère
 69570 DARDILLY
 Tél: 06 17 96 54 73
 Mail: bertrand.neel@btp-consultants.fr

BET FLUIDES - THERMIE
 BETICS - M. Philippe SEUZARET

63 rue du Château
 69340 FRANCHEVILLE
 Tél: 04 78 59 25 69
 Mail: tech3@betics.fr

COORDONNATEUR SPS

BET STRUCTURE
 ADIS - M. Stefan BRIZARD

104 avenue Pierre Dumond
 69290 CRAPONNE
 Tél: 04 78 57 12 54
 Mail: agence@be-adis.fr

PRO-DCE - NOV 2022

MODIFICATION :	DATE :
Indice A	29/09/2022
Indice B	07/10/2022
Indice C	10/10/2022

AFFAIRE N°	22.06-08
DIAG/APS	SEPT 2022
APD	
PC - DP	
PRO - DCE	
VISA (EXE)	
DET	
AOR (DOE)	

PRO-DCE
 Indice A
 29/11/2022
 Echelle 1/200
 Format : A3

PLAN N° 02.3
**PLAN DE GEOMETRE - Etat
 des lieux**



PLAN Sous-sol - Etat des lieux

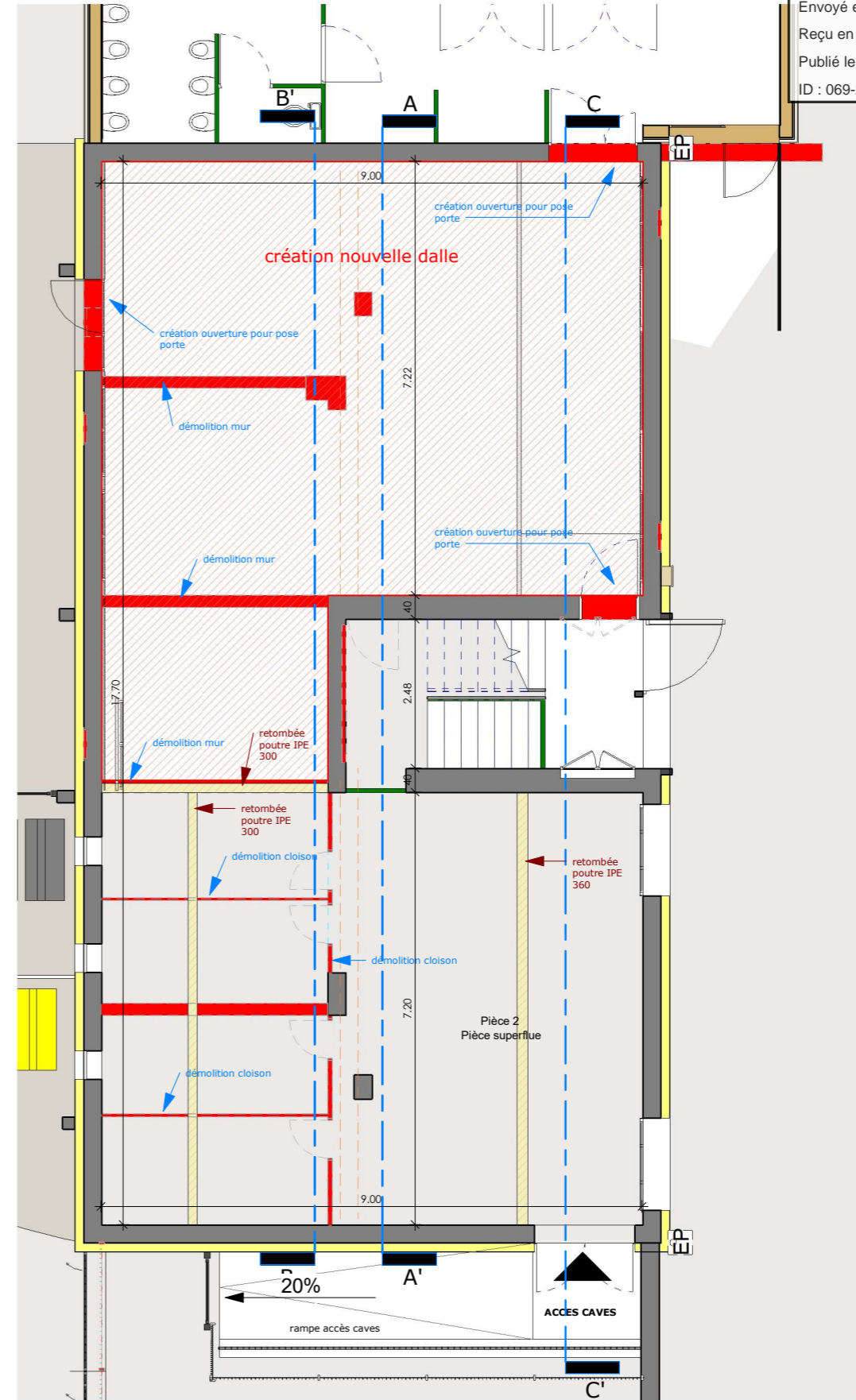

PLAN Sous-sol - Projet

MAITRE D'OUVRAGE

TERRE D'HISTOIRE ET D'AVENIR

Ville de Givors - Services techniques
 Place Camille Valin - 69700 GIVORS



OPERATION

**Réhabilitation
 Ecole Henri WALLON**

7 Rue Henri Wallon
 69700 - GIVORS

MAITRISE D'OEUVRE

09 83 39 33 65
 agence.archi@cg-conception.com

3-4 Place de la Liberté
 69700 GIVORS

ECONOMISTE
 CPM - Mme Béatrice PACALY

1 chemin de Volpate
 42800 DARGOIRE
 Tél: 06 86 93 36 96
 Mail: beatrice@cabinetcpm.com

CONTROLE TECHNIQUE
 BTP Consultants - M. Bertrand NEEL

62 chemin de la Bruyère
 69570 DARDILLY
 Tél: 06 17 96 54 73
 Mail: bertrand.neel@btp-consultants.fr

BET FLUIDES - THERMIE
 BETICS - M. Philippe SEUZARET

63 rue du Château
 69340 FRANCHEVILLE
 Tél: 04 78 59 25 69
 Mail: tech3@betics.fr

COORDONNATEUR SPS

BET STRUCTURE
 ADIS - M. Stefan BRIZARD

104 avenue Pierre Dumond
 69290 CRAPONNE
 Tél: 04 78 57 12 54
 Mail: agence@be-adis.fr

PRO-DCE - NOV 2022

MODIFICATION :	DATE :
Indice A	29/09/2022
Indice B	07/10/2022
Indice C	10/10/2022

AFFAIRE N°	22.06-08
DIAG/APS	SEPT 2022
APD	
PC - DP	
PRO - DCE	
VISA (EXE)	
DET	
AOR (DOE)	

PRO-DCE
 Indice A

29/11/2022

Echelle 1 : 100

Format : A3

PLAN N° 03

PLAN SOUS-SOL - Etat des lieux - Projet

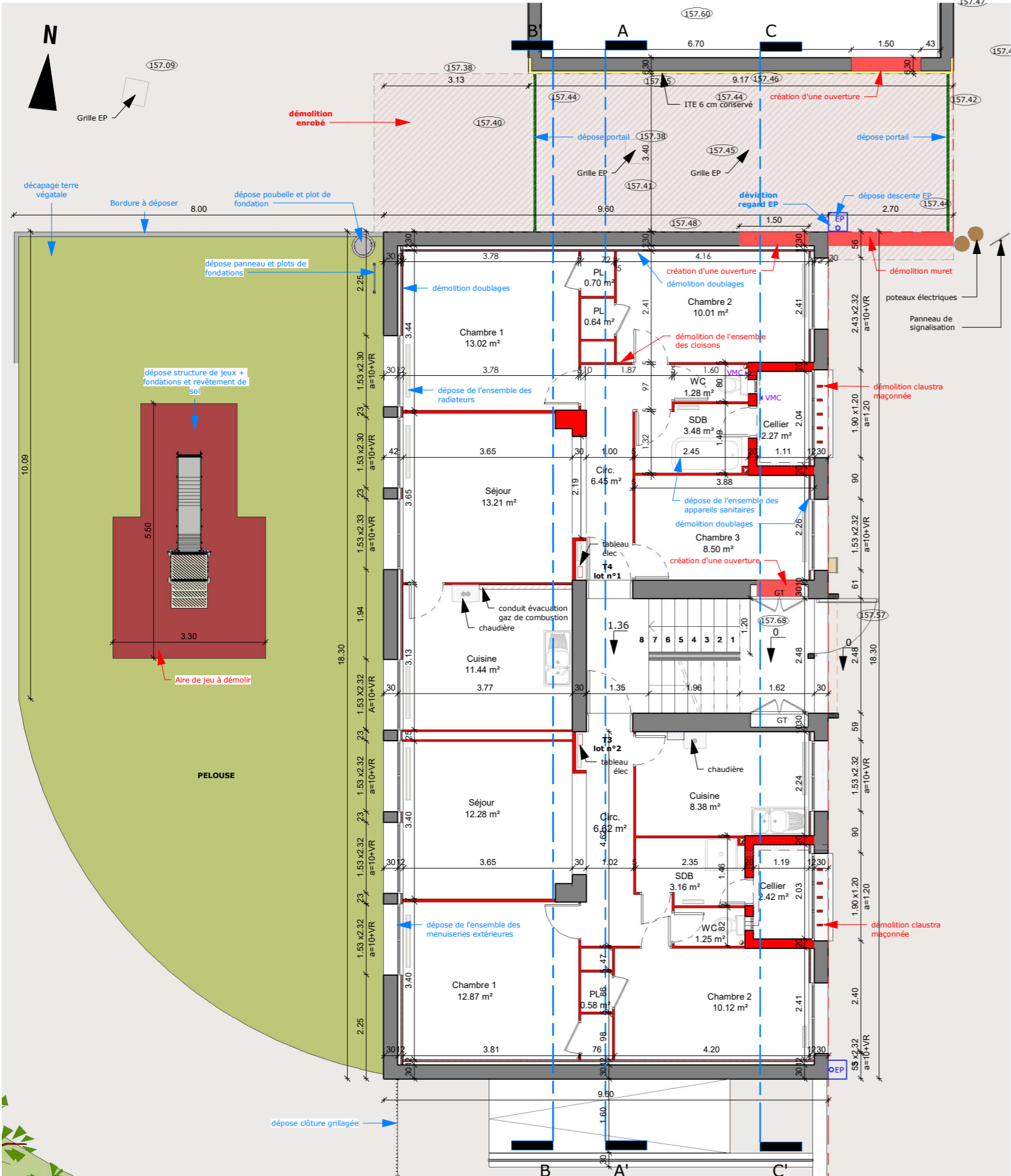

PLAN RDC - Etat des lieux

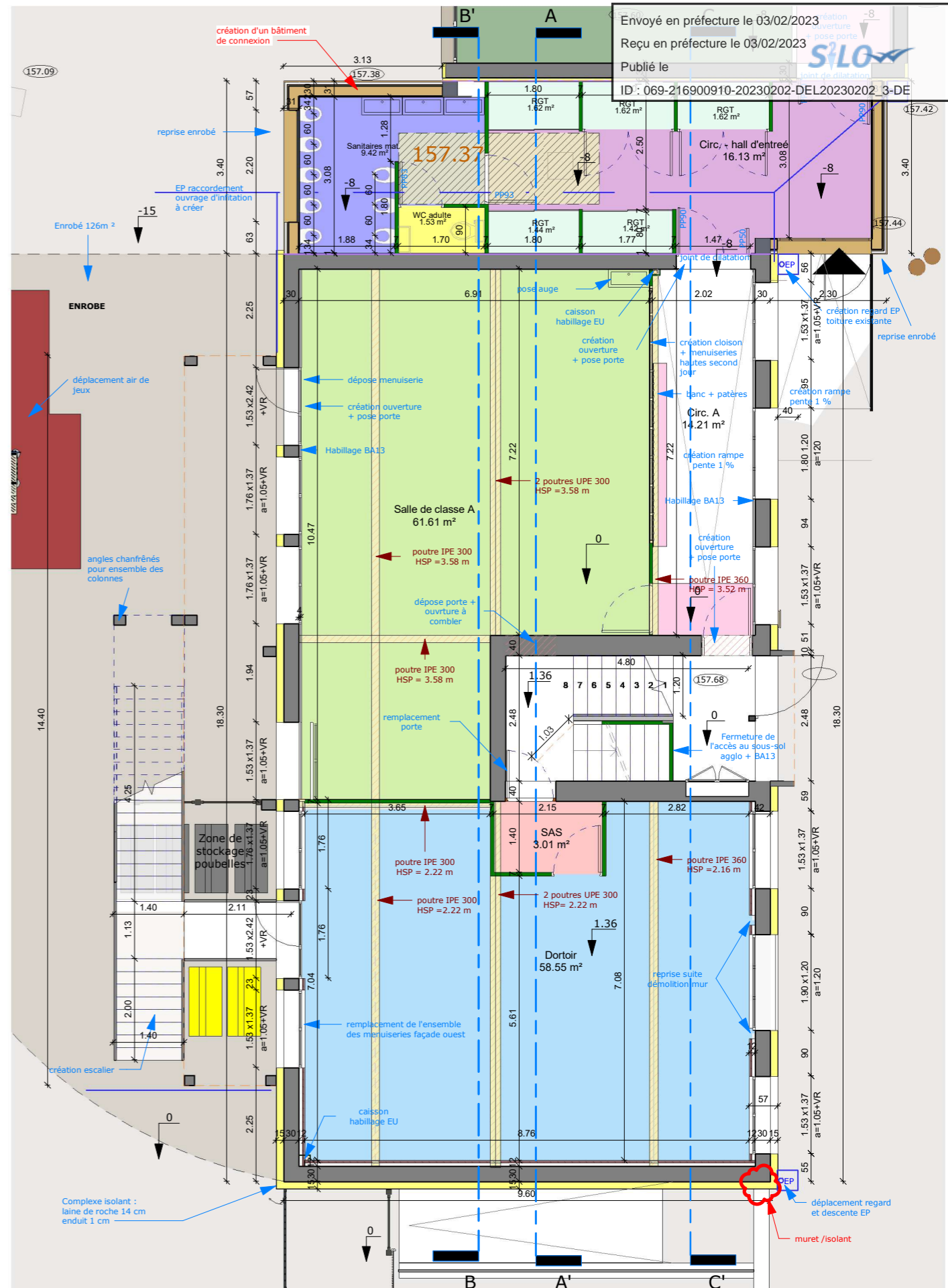

PLAN RDC - Projet

MAITRE D'OUVRAGE



GIVORS
TERRE D'HISTOIRE ET D'AVENIR

Ville de Givors - Services techniques
Place Camille Valin - 69700 GIVORS



OPERATION

**Réhabilitation
Ecole Henri WALLON**

7 Rue Henri Wallon
69700 - GIVORS

MAITRISE D'OEUVRE



09 83 39 33 65
agence.archi@cg-conception.com

3-4 Place de la Liberté
69700 DARDILLY

ECONOMISTE
CPM - Mme Béatrice PACALY

1 chemin de Volpate
42800 DARGOIRE
Tél: 06 86 93 38 96
Mail: beatrice@cabinetcpm.com

CONTROLE TECHNIQUE
BTP Consultants - M. Bertrand NEEL

62 chemin de la Bruyère
69670 DARDILLY
Tél: 06 17 96 54 73
Mail: bertrand.neel@btp-consultants.fr

BET FLUIDES - THERMIE
BETICS - M. Philippe SEUZARET

63 rue du Château
69340 FRANCHEVILLE
Tél: 04 78 59 25 69
Mail: tech3@betics.fr

COORDONNATEUR SPS

BET STRUCTURE
ADIS - M. Stefan BRIZARD

104 avenue Pierre Dumond
69290 CRAPONNE
Tél: 04 78 57 12 54
Mail: agence@be-adis.fr

PRO-DCE - NOV 2022

MODIFICATION :	DATE :	APD
Indice A	29/09/2022	PC - DP
Indice B	07/10/2022	PRO - DCE
Indice C	10/10/2022	VISA (EXE)
		DET
		AOR (DOE)

PRO-DCE
Indice A

29/11/2022

Echelle 1 : 100

Format : A3

PLAN N° 04

**PLAN RDC - Etat des lieux
- Projet**

Envoyé en préfecture le 03/02/2023
Reçu en préfecture le 03/02/2023
Publié le

ID : 069-216900910-20230202-DEL20230202_3-DE

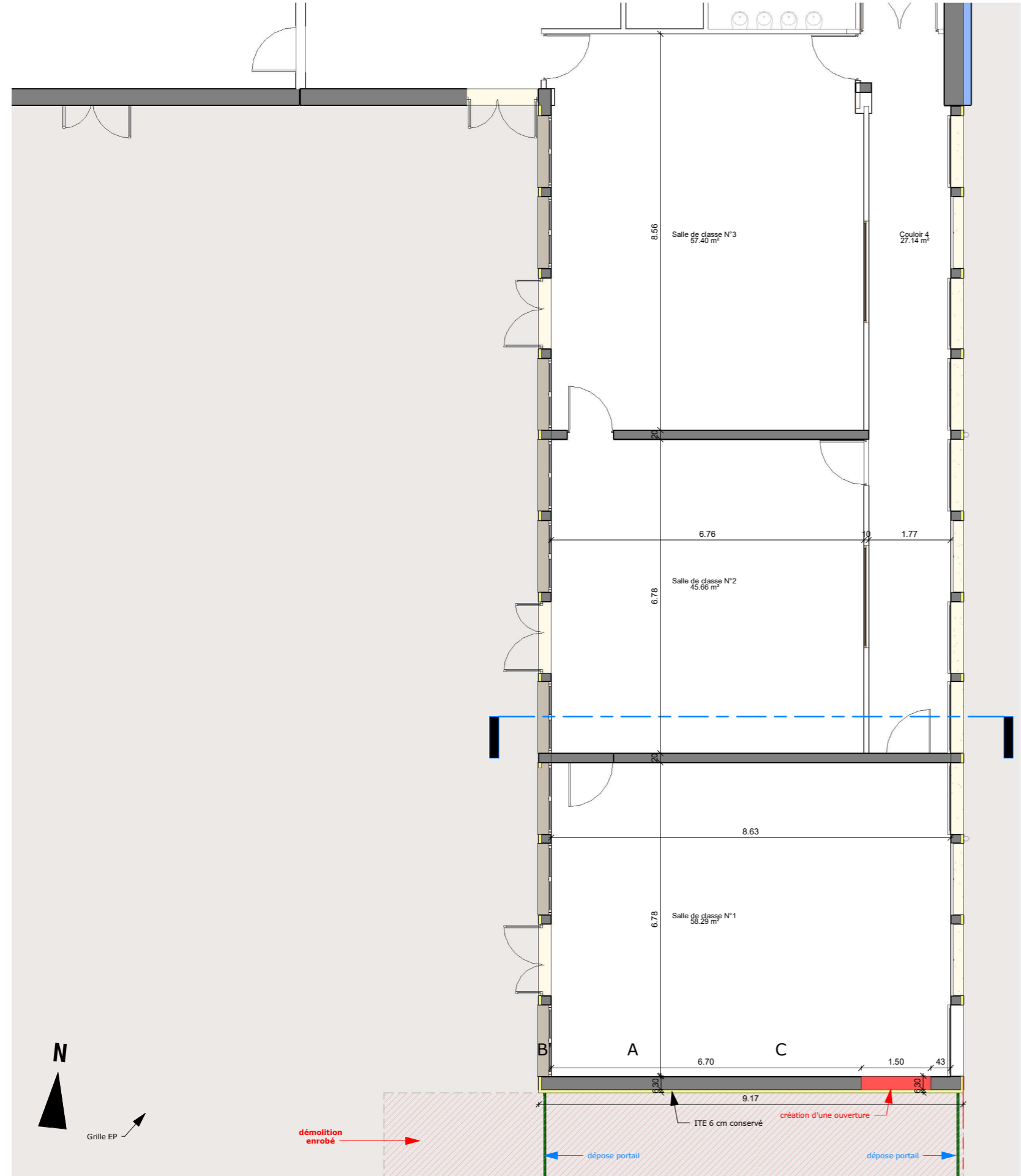

PLAN RDC - Etat des lieux

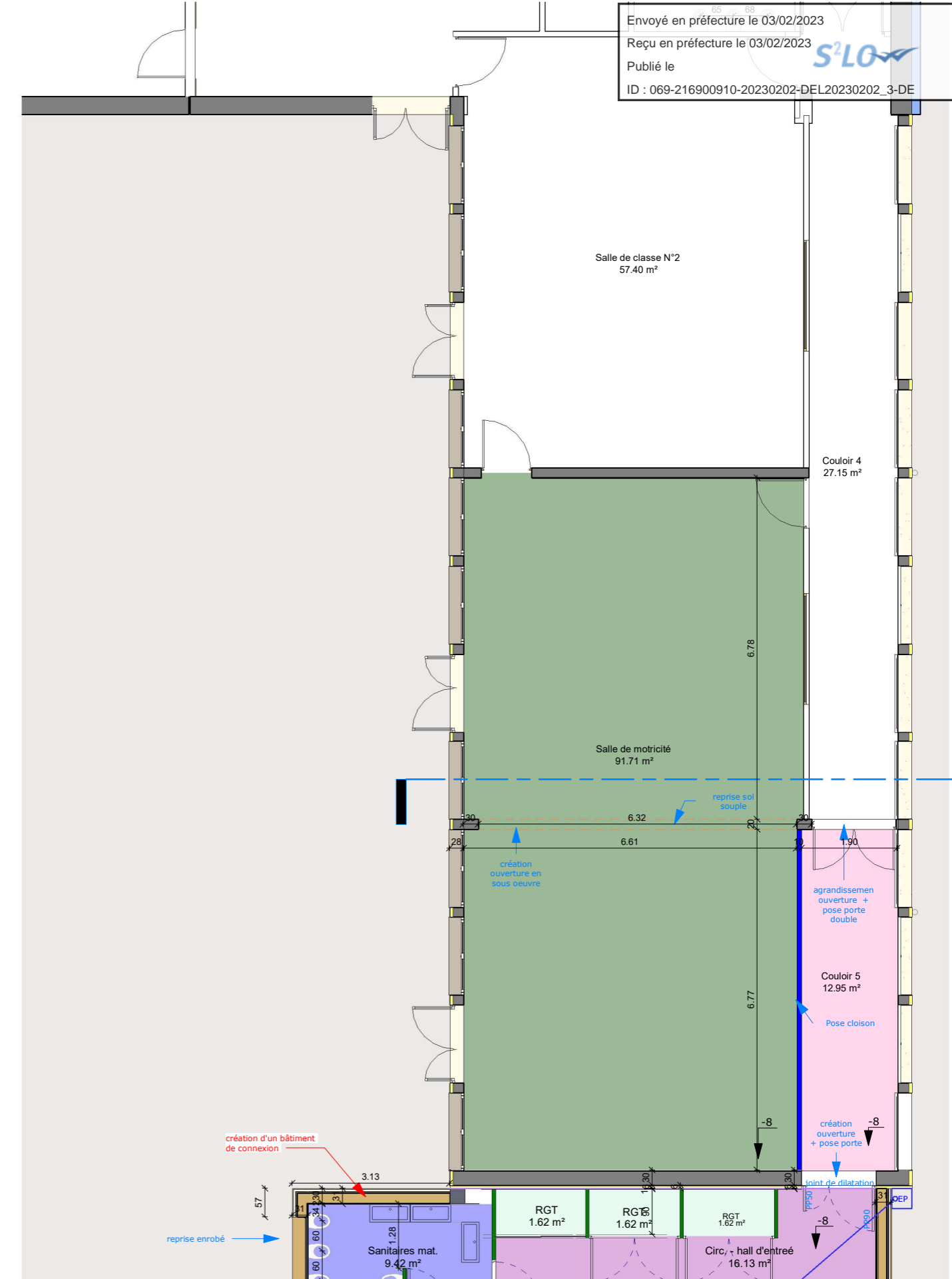

PLAN RDC - Projet

MAITRE D'OUVRAGE Ville de Givors - Services techniques Place Camille Valin - 69700 GIVORS	 PROJET DE RÉAMÉNAGEMENT D'UN COLLECTIF DE LOGEMENTS EN SALLES DE CLASSE	OPERATION Réhabilitation Ecole Henri WALLON 7 Rue Henri Wallon 69700 - GIVORS	MAITRISE D'OEUVRE 09 83 29 33 65 agence.archi@cg-conception.com 3-4 Place de la Liberté 69700 GIVORS	CONTROLE TECHNIQUE BTP Consultants - M. Bertrand NEEL 62 chemin de la Bruyère 69570 DARDILLY Tél: 06 17 96 54 73 Mail: bertrand.neel@btp-consultants.fr	COORDONNATEUR SPS BET STRUCTURE ADIS - M. Stefan BRIZARD 104 avenue Pierre Dumond 69290 CRAPONNE Tél: 04 78 57 12 54 Mail: agence@be-adis.fr	PRO-DCE - NOV 2022 MODIFICATION : DATE : Indice A 29/09/2022 Indice B 07/10/2022 Indice C 10/10/2022	AFFAIRE N° 22.06-08 DIAG/APS SEPT 2022 APD PC - DP PRO - DCE VISA (EXE) DET AOR (DOE)	PRO-DCE Indice A 29/11/2022 Echelle 1 : 100 Format : A3	PLAN N° 04.1 PLAN RDC - Salle de motricité - Etat des lieux - Projet
			ECONOMISTE CPM - Mme Béatrice PACALY 1 chemin de Volpate 42800 DARGOIRE Tél: 06 86 93 39 96 Mail: beatrice@cabinetcpm.com	BET FLUIDES - THERMIE BETICS - M. Philippe SEUZARET 63 rue du Château 69340 FRANCHEVILLE Tél: 04 78 59 25 69 Mail: tech3@betics.fr					

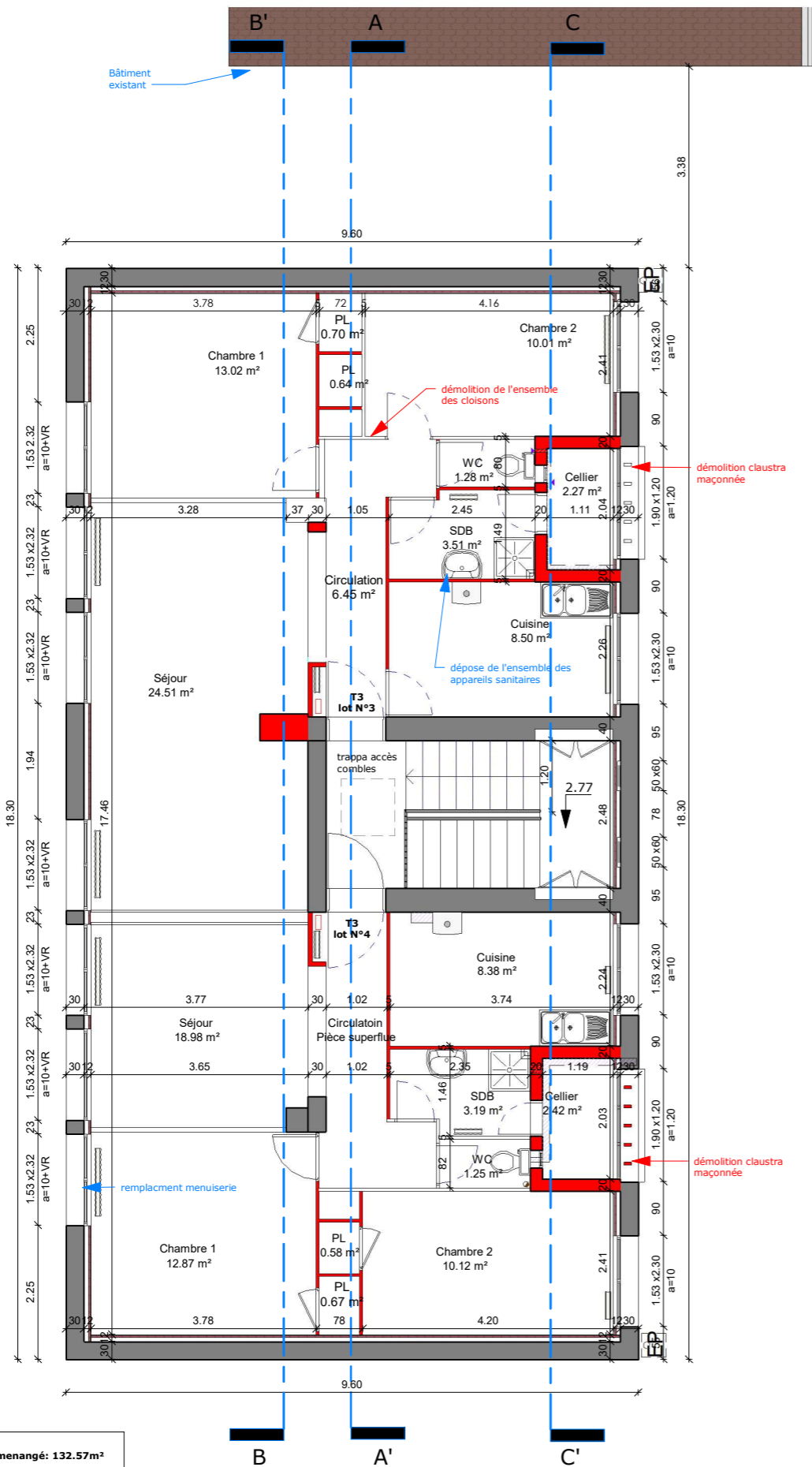

Surfaces
 - R+1 bâtiment de logements réaménagé: 132.57m²

PLAN R+1 - Etat des lieux

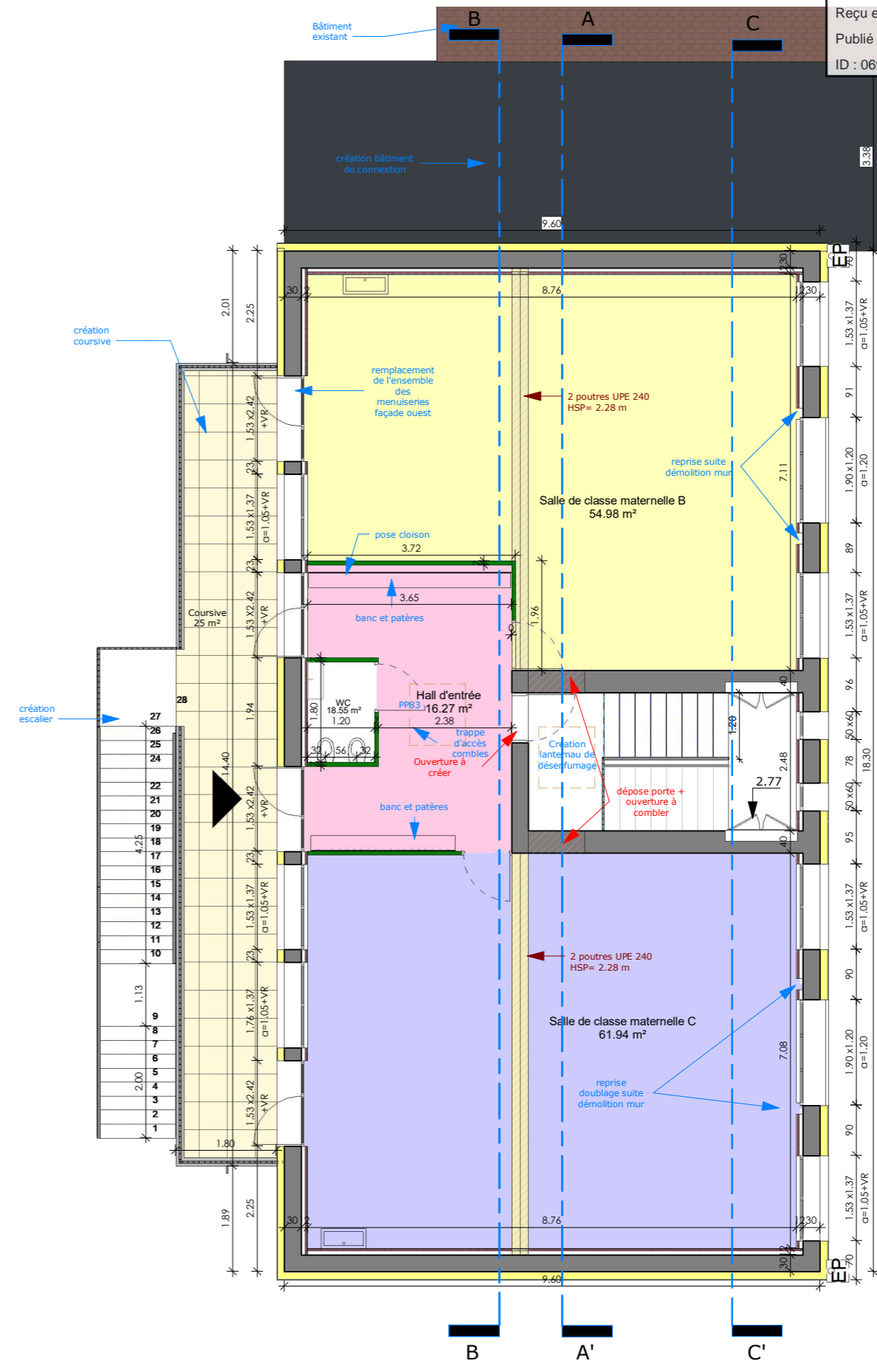

PLAN R+1 - Projet

MAITRE D'OUVRAGE

Ville de Givors - Services techniques
 Place Camille Valin - 69700 GIVORS



OPERATION

Réhabilitation
 Ecole Henri WALLON

7 Rue Henri Wallon
 69700 - GIVORS

MAITRISE D'OEUVRE

09 83 29 33 65
 agence.archi@cg-conception.com
 3-4 Place de la Liberté
 69100 GIVORS

ECONOMISTE
 CPM - Mme Béatrice PACALY

1 chemin de Volpate
 42800 DARGOIRE
 Tél: 06 86 93 36 96
 Mail: beatrice@cabinetcpm.com

CONTROLE TECHNIQUE
 BTP Consultants - M. Bertrand NEEL

62 chemin de la Bruyère
 69570 DARDILLY
 Tél: 06 17 96 54 73
 Mail: bertrand.neel@btp-consultants.fr

BET FLUIDES - THERMIE
 BETICS - M. Philippe SEUZARET

63 rue du Château
 69340 FRANCHEVILLE
 Tél: 04 78 59 25 69
 Mail: tech3@betics.fr

COORDONNATEUR SPS

BET STRUCTURE
 ADIS - M. Stefan BRIZARD

104 avenue Pierre Dumond
 69290 CRAPONNE
 Tél: 04 78 57 12 54
 Mail: agence@be-adis.fr

PRO-DCE - NOV 2022

MODIFICATION :	DATE :
Indice A	29/09/2022
Indice B	07/10/2022
Indice C	10/10/2022

AFFAIRE N° 22.06-08

DIAG/APS	SEPT 2022
APD	
PRO - DCE	
VISA (EXE)	
DET	
AOR (DOE)	

PRO-DCE
 Indice A
 29/11/2022
 Echelle 1:100
 Format : A3

PLAN N° 05
PLAN R+1 - Etat des lieux - Projet



MAITRE D'OUVRAGE

TERRE D'HISTOIRE ET D'AVENIR

Ville de Givors - Services techniques
 Place Camille Valin - 69700 GIVORS



OPERATION

**Réhabilitation
 Ecole Henri WALLON**

7 Rue Henri Wallon
 69700 - GIVORS

MAITRISE D'OEUVRE

09 83 29 93 85
 agence.archi@cg-conception.com

3-4 Place de la Liberté
 69170 DARDILLY
 Tél: 06 17 96 54 73
 Mail: bertrand.neel@btp-consultants.fr

ECONOMISTE
 CPM - Mme Béatrice PACALY

1 chemin de Volpate
 42800 DARGOIRE
 Tél: 06 86 93 39 96
 Mail: beatrice@cabinetcpm.com

CONTROLE TECHNIQUE
 BTP Consultants - M. Bertrand NEEL

62 chemin de la Bruyère
 69570 DARDILLY
 Tél: 06 17 96 54 73
 Mail: bertrand.neel@btp-consultants.fr

BET FLUIDES - THERMIE
 BETICS - M. Philippe SEUZARET

63 rue du Château
 69340 FRANCHEVILLE
 Tél: 04 78 59 25 69
 Mail: tech3@betics.fr

COORDONNATEUR SPS

BET STRUCTURE
 ADIS - M. Stefan BRIZARD

104 avenue Pierre Dumond
 69290 CRAPONNE
 Tél: 04 78 57 12 54
 Mail: agence@be-adis.fr

PRO-DCE - NOV 2022

MODIFICATION :	DATE :
Indice A	29/09/2022
Indice B	07/10/2022
Indice C	10/10/2022

AFFAIRE N°	22.06-08
DIAG/APS	SEPT 2022
APD	
PC - DP	
PRO - DCE	
VISA (EXE)	
DET	
AOR (DOE)	

PRO-DCE
 Indice A

29/11/2022

Echelle 1 : 100

Format : A3

PLAN N° 06

PLAN DE TOITURE



Façade Est - Etat des lieux



Photographies - existant

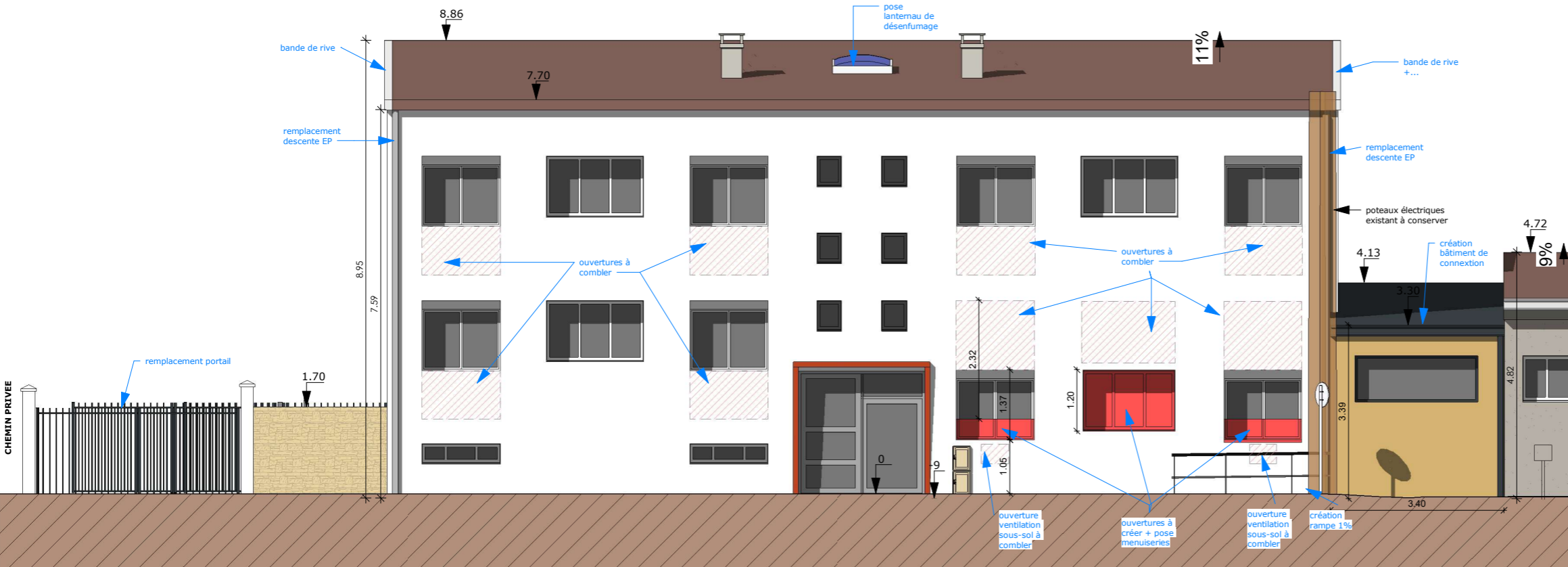

Façade Est - Projet

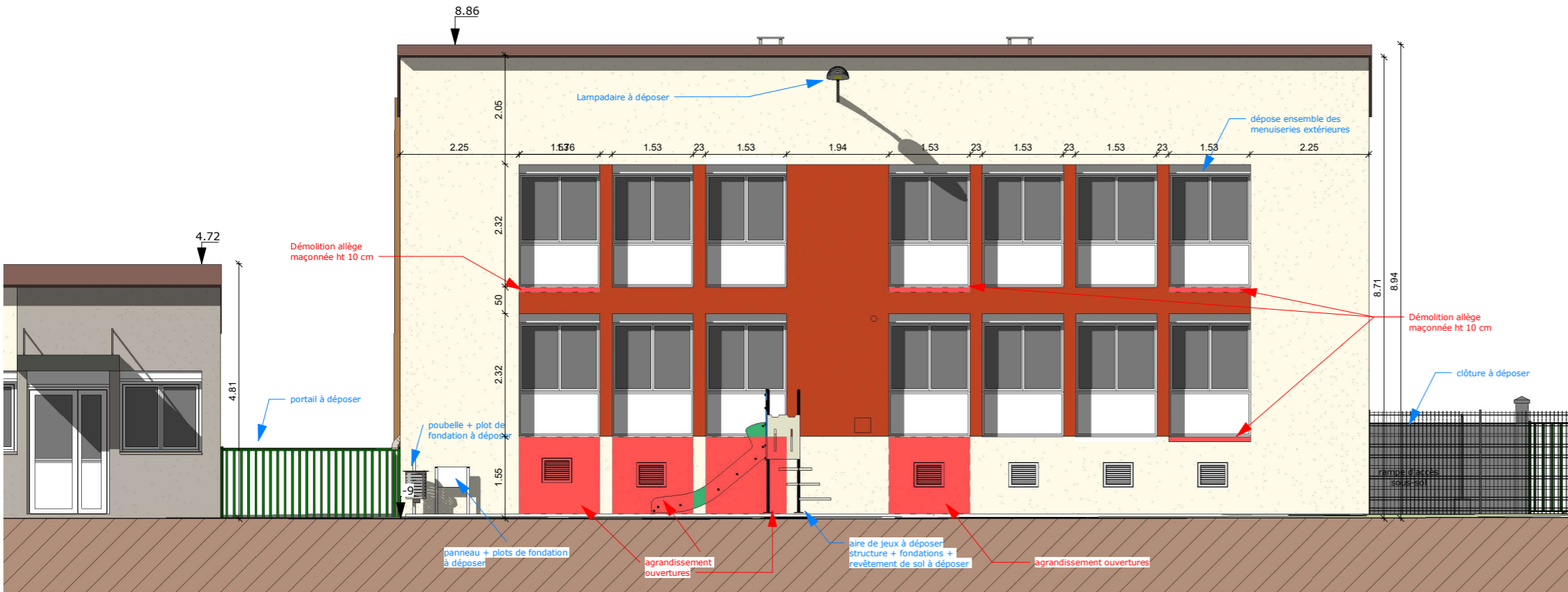

Façade Ouest - Etat des lieux

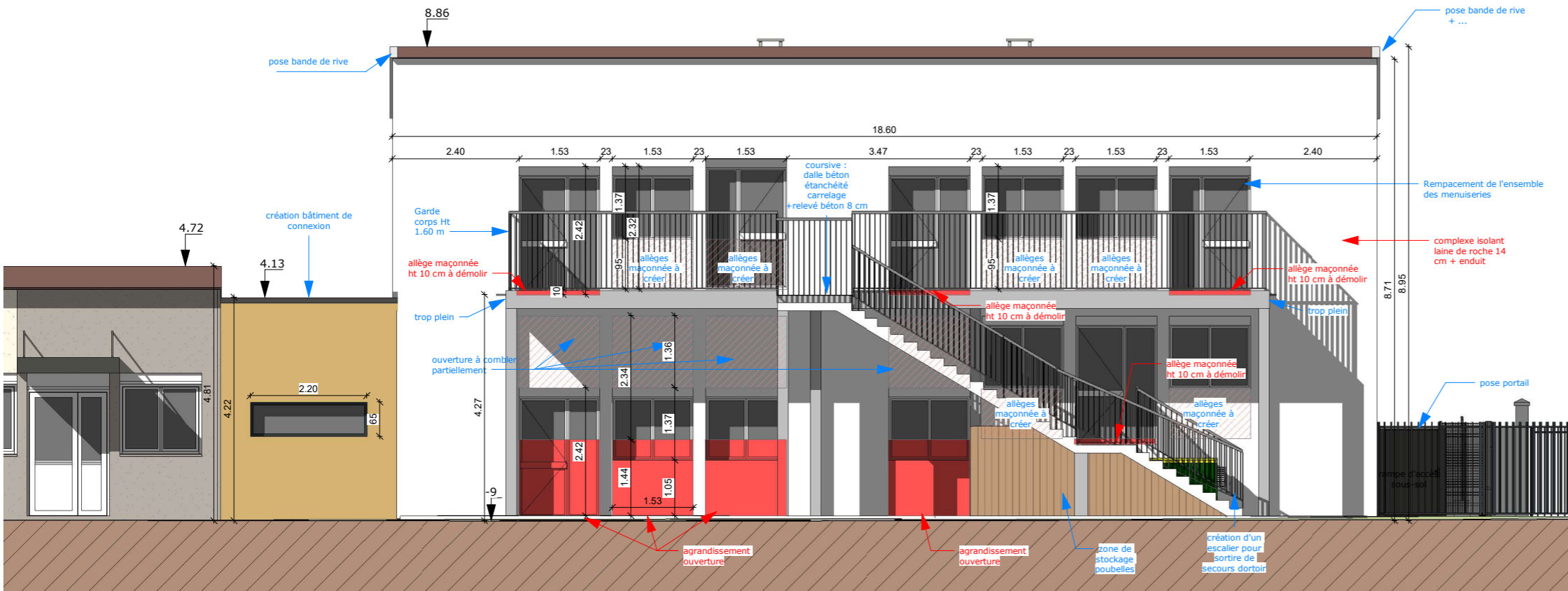

Photographies - existant

Façade Ouest - Projet

MAITRE D'OUVRAGE TERRE D'HISTOIRE ET D'AVENIR Ville de Givors - Services techniques Place Camille Valin - 69700 GIVORS	OPERATION Réhabilitation Ecole Henri WALLON 7 Rue Henri Wallon 69700 - GIVORS	MAITRISE D'OEUVRE 09 83 39 33 65 agence.archi@gcg-conception.com 3-4 Place de la Liberté 69700 GIVORS	CONTROLE TECHNIQUE BTP Consultants - M. Bertrand NEEL 62 chemin de la Bruyère 69570 DARDILLY Tél: 06 17 96 54 73 Mail: bertrand.neel@btp-consultants.fr	COORDONNATEUR SPS BET STRUCTURE ADIS - M. Stefan BRIZARD 104 avenue Pierre Dumond 69290 CRAPONNE Tél: 04 78 57 12 54 Mail: agence@be-adis.fr	PRO-DCE - NOV 2022 AFFAIRE N° 22.06-08 DIAG/APS SEPT 2022 APD		PRO-DCE Indice A 29/11/2022 Echelle 1 : 100 Format : A3	PLAN N° 07.2 PLAN DE FAÇADE Ouest - Etat des lieux - Projet
					MODIFICATION : Indice A Indice B Indice C	DATE : 29/09/2022 07/10/2022 10/10/2022		

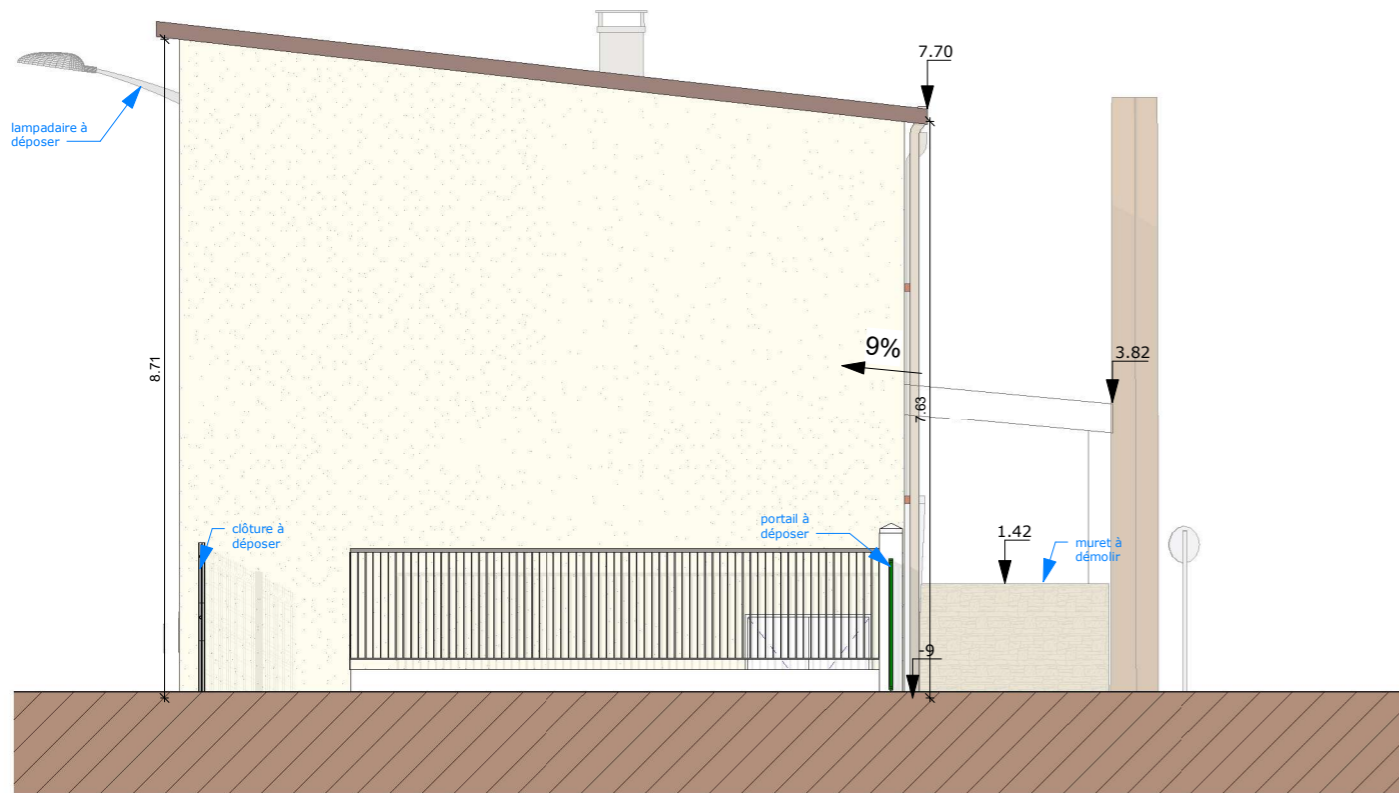

Façade Sud - Etat des lieux

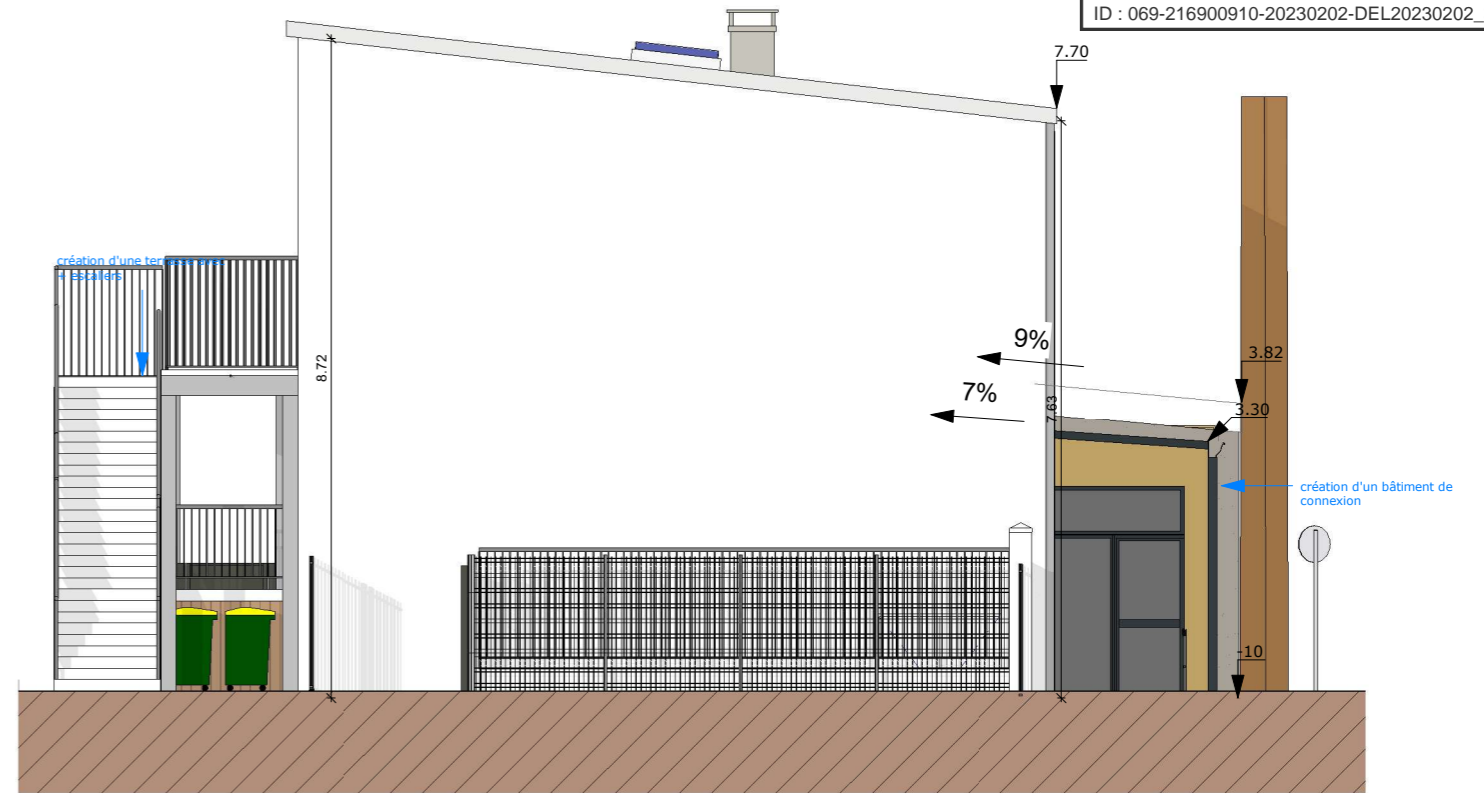

Façade Sud - Projet

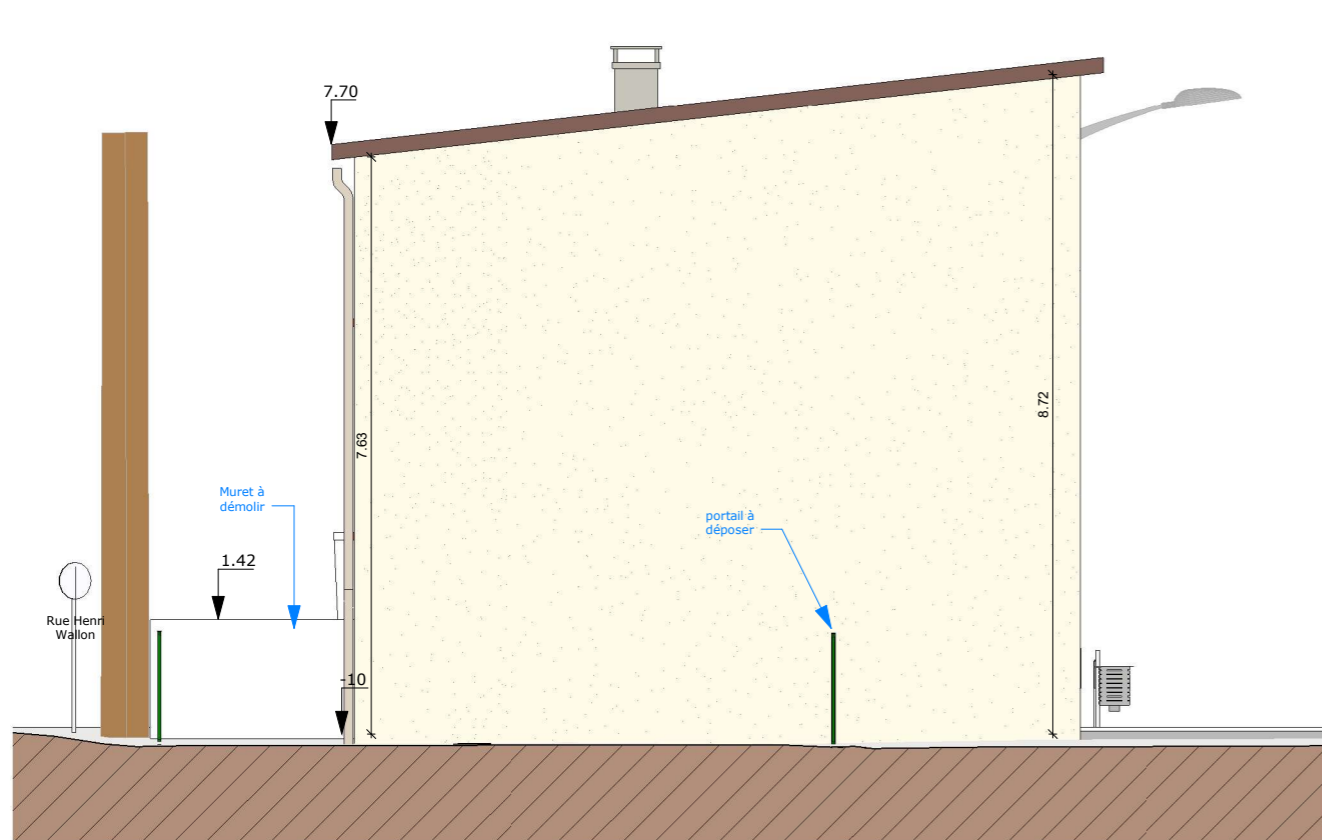

Façade Nord - Etat des lieux

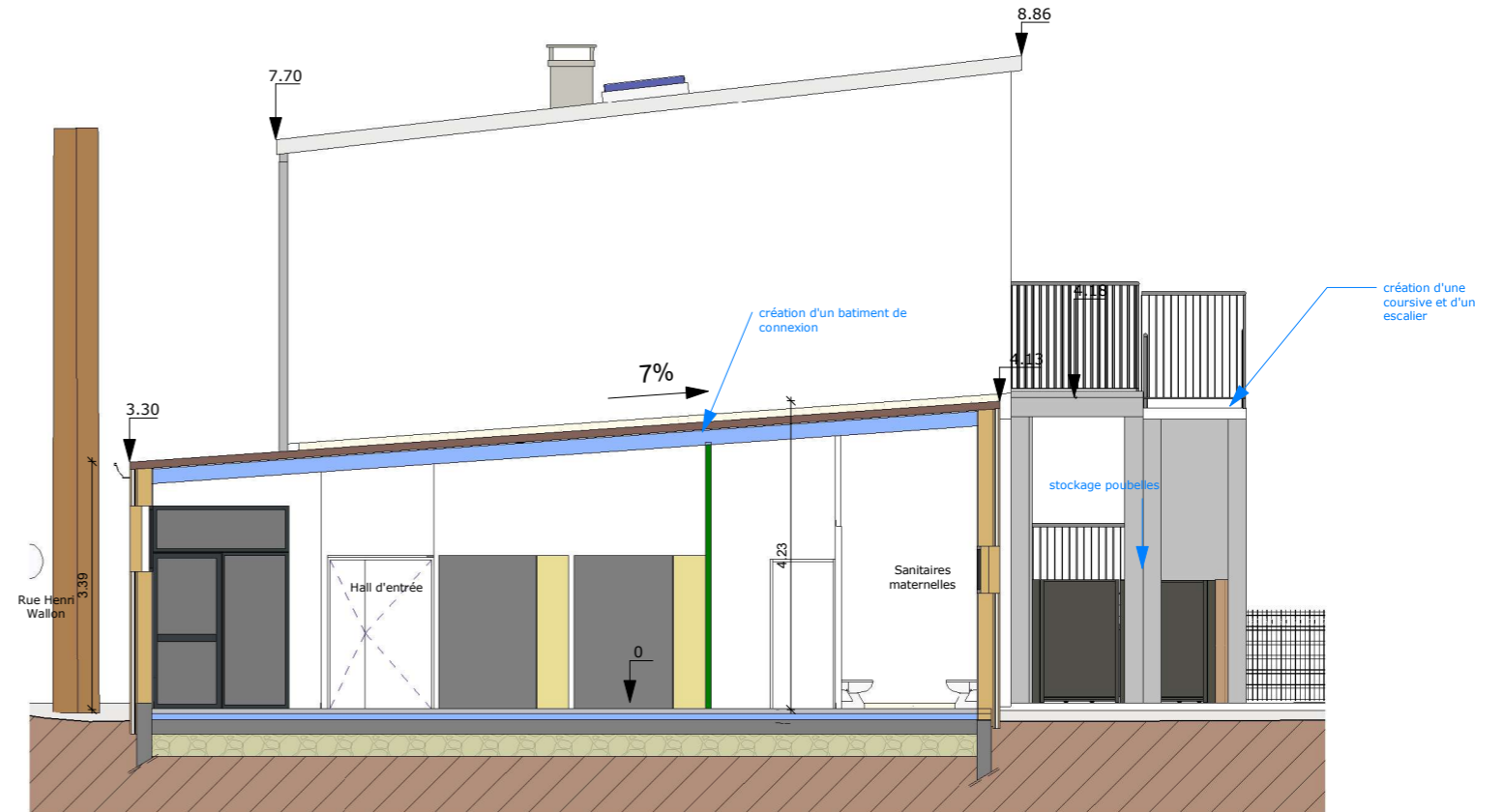

Façade Nord - Projet

MAITRE D'OUVRAGE

 TERRE D'HISTOIRE ET D'AVENIR
 Ville de Givors - Services techniques
 Place Camille Valin - 69700 GIVORS



OPERATION
Réhabilitation Ecole Henri WALLON
 7 Rue Henri Wallon
 69700 - GIVORS

MAITRISE D'OEUVRE

 09 83 39 33 65
 agence.archi@gcg-conception.com
 3-4 Place de la Liberté
 69570 DARDILLY
 Tél: 06 17 96 54 73
 Mail: bertrand.neel@btp-consultants.fr

ECONOMISTE
 CPM - Mme Béatrice PACALY
 1 chemin de Volpate
 42800 DARGOIRE
 Tél: 06 86 93 39 96
 Mail: beatrice@cabinetcpm.com

CONTROLE TECHNIQUE
 BTP Consultants - M. Bertrand NEEL
 62 chemin de la Bruyère
 69570 DARDILLY
 Tél: 06 17 96 54 73
 Mail: bertrand.neel@btp-consultants.fr

BET FLUIDES - THERMIE
 BETICS - M. Philippe SEUZARET
 63 rue du Château
 69340 FRANCHEVILLE
 Tél: 04 78 59 25 69
 Mail: tech3@betics.fr

COORDONNATEUR SPS
BET STRUCTURE
 ADIS - M. Stefan BRIZARD
 104 avenue Pierre Dumond
 69290 CRAPONNE
 Tél: 04 78 57 12 54
 Mail: agence@be-adis.fr

PRO-DCE - NOV 2022

MODIFICATION :	DATE :	APD	PRO - DCE	VISA (EXE)	DET	AOR (DOE)
Indice A	29/09/2022					
Indice B	07/10/2022					
Indice C	10/10/2022					

PRO-DCE
 Indice A
 29/11/2022
 Echelle 1 : 100
 Format : A3

PLAN N° 07.3
PLAN DE FAÇADE Sud et Nord - Etat des lieux - Projet

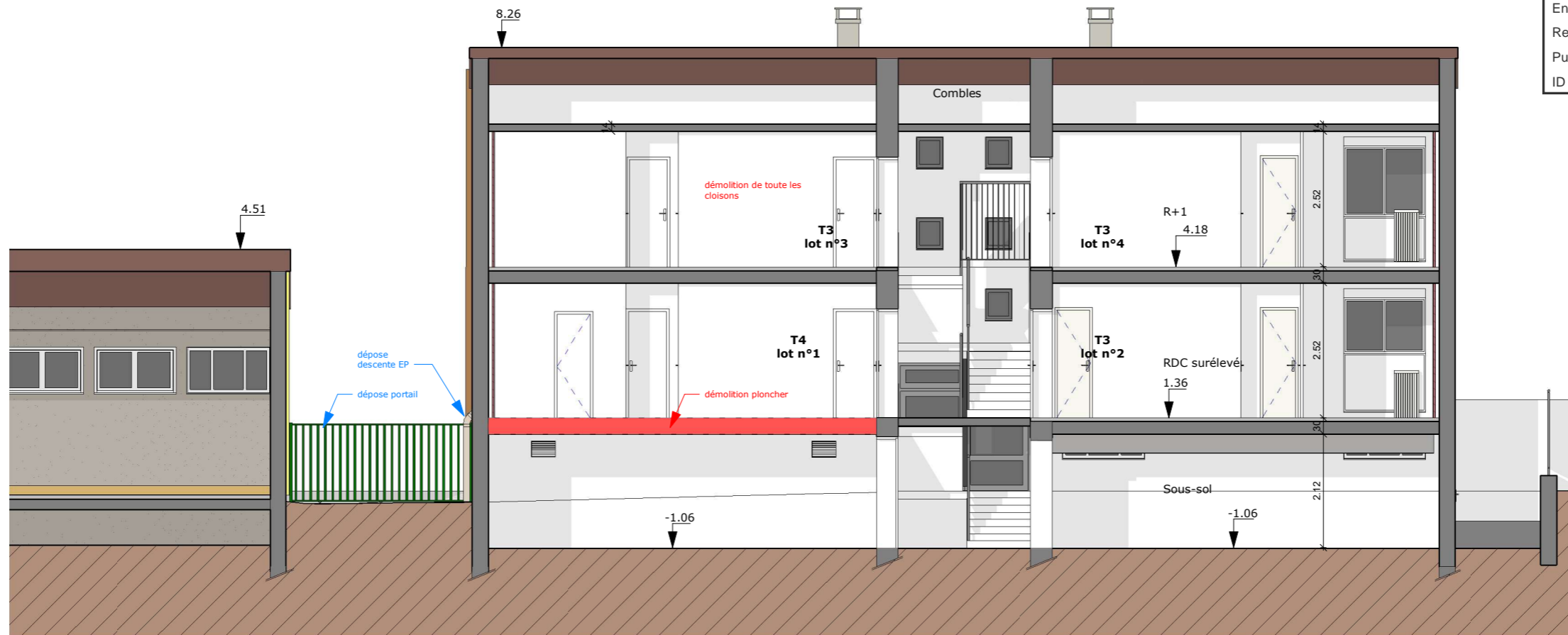

Coupe AA' - Etat des lieux

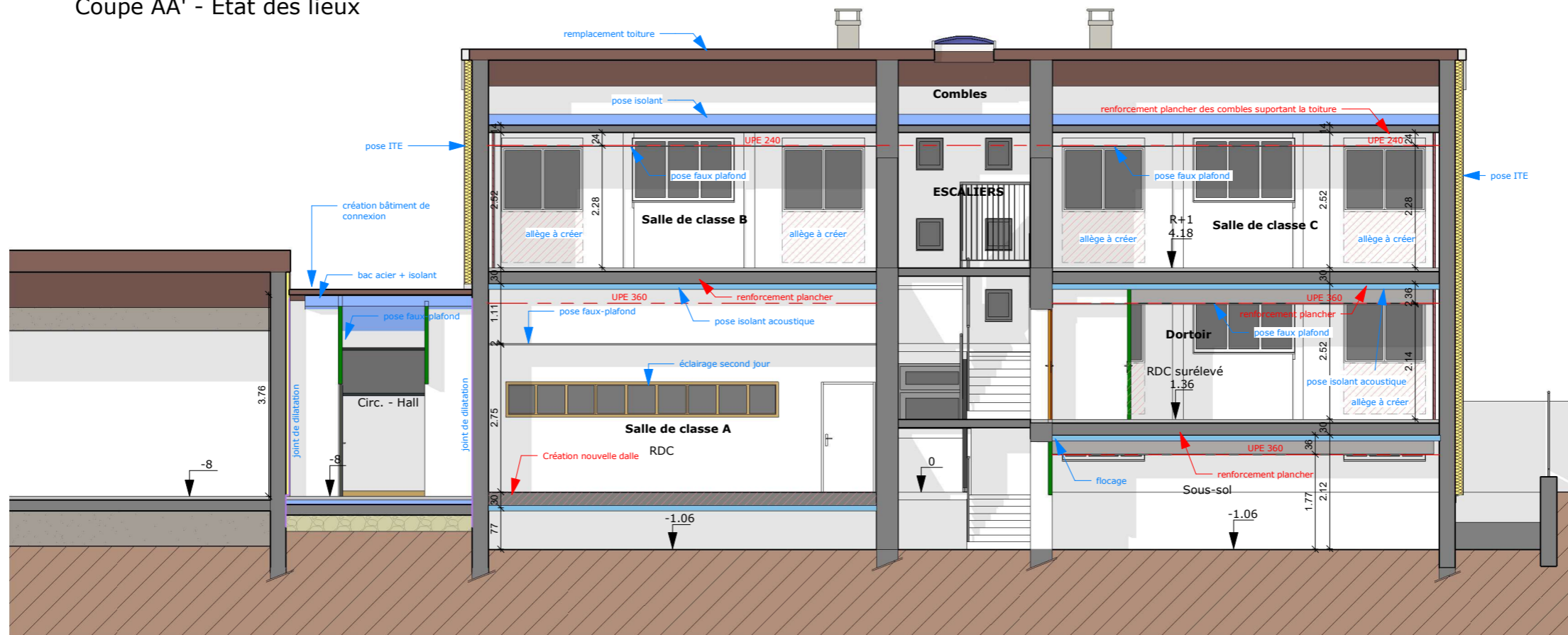

Coupe AA' - Projet

MAITRE D'OUVRAGE

GIVORS
 TERRE D'HISTOIRE ET D'AVENIR
 Ville de Givors - Services techniques
 Place Camille Valin - 69700 GIVORS



OPERATION
**Réhabilitation
 Ecole Henri WALLON**
 7 Rue Henri Wallon
 69700 - GIVORS

MAITRISE D'OEUVRE

 09 83 29 93 85
 agence.archi@cg-conception.com
 3-4 Place de la Liberté
 69700 GIVORS

ECONOMISTE
 CPM - Mme Béatrice PACALY
 1 chemin de Volpate
 42800 DARGOIRE
 Tél: 06 86 93 38 96
 Mail: beatrice@cabinetcpm.com

CONTROLE TECHNIQUE
 BTP Consultants - M. Bertrand NEEL
 62 chemin de la Bruyère
 69570 DARDILLY
 Tél: 06 17 96 54 73
 Mail: bertrand.neel@btp-consultants.fr

BET FLUIDES - THERMIE
 BETICS - M. Philippe SEUZARET
 63 rue du Château
 69340 FRANCHEVILLE
 Tél: 04 78 59 25 69
 Mail: tech3@betics.fr

COORDONNATEUR SPS
BET STRUCTURE
 ADIS - M. Stefan BRIZARD
 104 avenue Pierre Dumond
 69290 CRAPONNE
 Tél: 04 78 57 12 54
 Mail: agence@be-adis.fr

PRO-DCE - NOV 2022

MODIFICATION :	DATE :
Indice A	29/09/2022
Indice B	07/10/2022
Indice C	10/10/2022

AFFAIRE N° 22.06-08

DIAG/APS	SEPT 2022
APD	PC - DP
PRO - DCE	VISA (EXE)
DET	
AOR (DOE)	

PRO-DCE
 Indice A
 29/11/2022
 Echelle 1 : 100
 Format : A3

PLAN N° 08.1
**Coupe AA' - Etat des lieux
 - Projet**

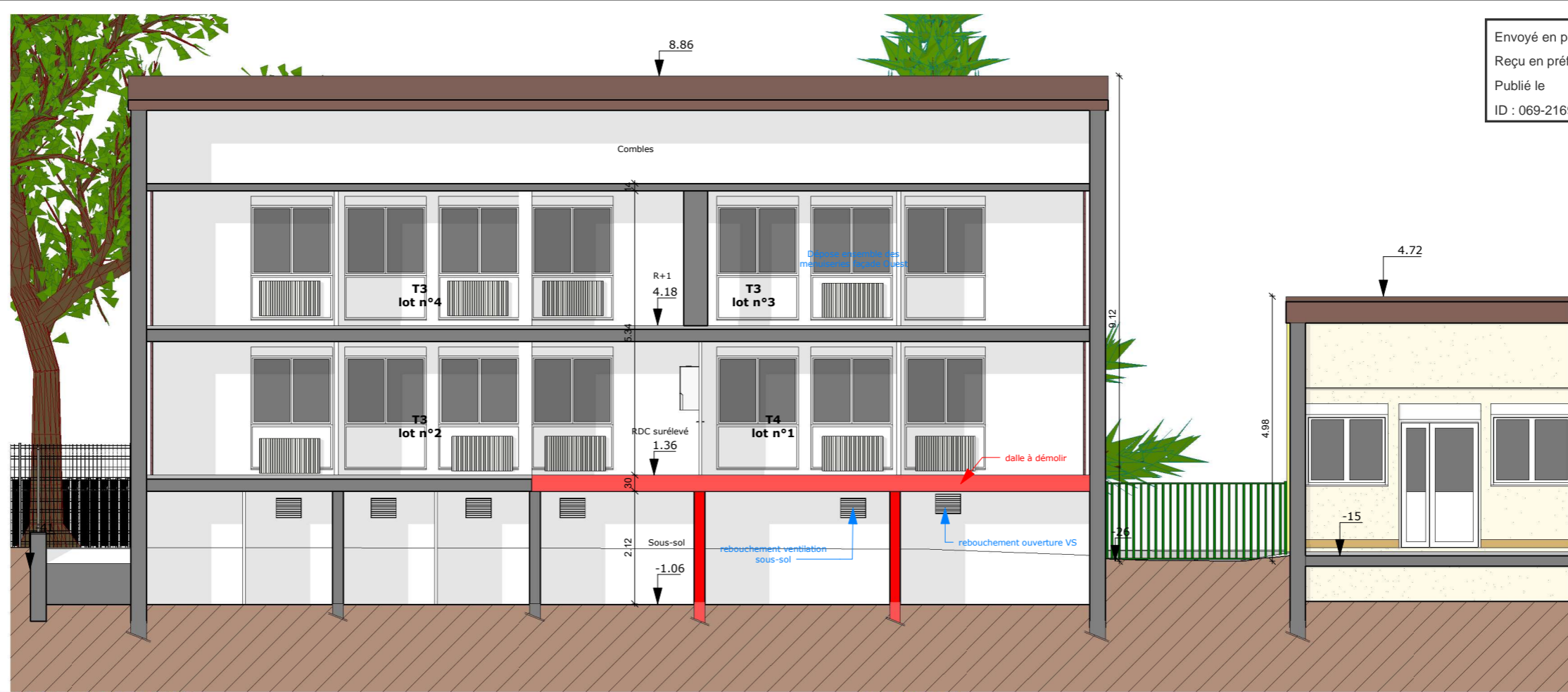

Coupe BB' - Etat des lieux

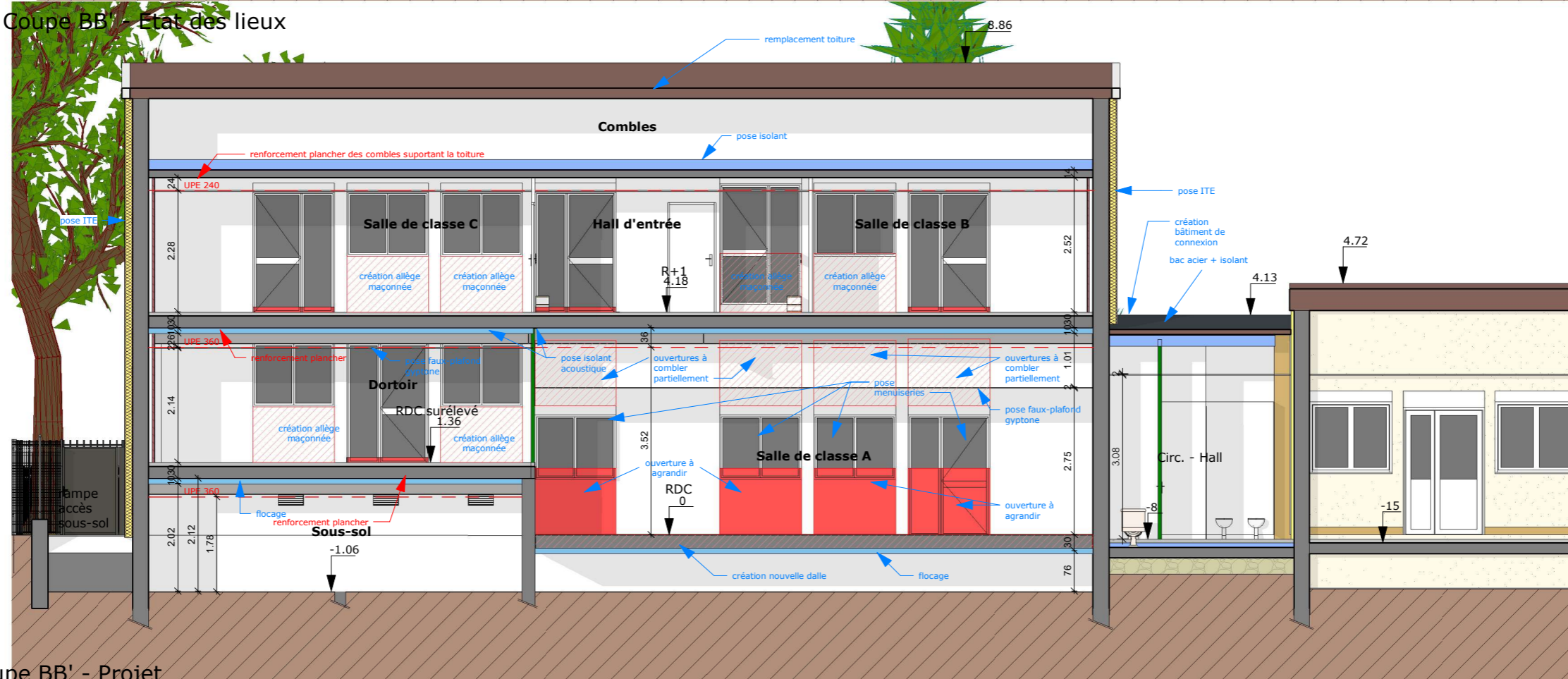

Coupe BB' - Projet

MAITRE D'OUVRAGE



TERRE D'HISTOIRE ET D'AVENIR

Ville de Givors - Services techniques
 Place Camille Valin - 69700 GIVORS



OPERATION

**Réhabilitation
 Ecole Henri WALLON**

7 Rue Henri Wallon
 69700 - GIVORS

MAITRISE D'OEUVRE



09 83 39 33 85
 agence.archi@gcg-conception.com

3-4 Place de la Liberté
 69700 GIVORS

ECONOMISTE
 CPM - Mme Béatrice PACALY

1 chemin de Volpate
 42800 DARGOIRE
 Tél: 06 86 93 38 96
 Mail: beatrice@cabinetcpm.com

CONTROLE TECHNIQUE
 BTP Consultants - M. Bertrand NEEL

62 chemin de la Bruyère
 69570 DARDILLY
 Tél: 06 17 96 54 73
 Mail: bertrand.neel@btp-consultants.fr

BET FLUIDES - THERMIE
 BETICS - M. Philippe SEUZARET

63 rue du Château
 69340 FRANCHEVILLE
 Tél: 04 78 59 25 69
 Mail: tech3@betics.fr

COORDONNATEUR SPS

BET STRUCTURE
 ADIS - M. Stefan BRIZARD

104 avenue Pierre Dumond
 69290 CRAPONNE
 Tél: 04 78 57 12 54
 Mail: agence@be-adis.fr

PRO-DCE - NOV 2022

MODIFICATION :	DATE :
Indice A	29/09/2022
Indice B	07/10/2022
Indice C	10/10/2022

AFFAIRE N°	22.06-08
DIAG/APS	SEPT 2022
APD	
PRO - DCE	
VISA (EXE)	
DET	
AOR (DOE)	

PRO-DCE
 Indice A

29/11/2022

Echelle 1 : 100

Format : A3

PLAN N° 08.2

**Coupe BB' - Etat des lieux
 - Projet**



Vue axonométrique Sud - Est - Projet



Vue axonométrique Sud - Ouest - Projet

MAITRE D'OUVRAGE <p>TERRE D'HISTOIRE ET D'AVENIR</p> <p>Ville de Givors - Services techniques Place Camille Valin - 69700 GIVORS</p>	<p>PROJET DE RÉAMÉNAGEMENT D'UN COLLECTIF DE LOGEMENTS EN SALLES DE CLASSE</p>	OPERATION Réhabilitation Ecole Henri WALLON 7 Rue Henri Wallon 69700 - GIVORS	MAITRISE D'OEUVRE <p>09 83 29 33 65 agence.archi@cg-conception.com 3-4 Place de la Liberté 69700 GIVORS</p>	CONTROLE TECHNIQUE BTP Consultants - M. Bertrand NEEL 62 chemin de la Bruyère 69570 DARDILLY Tél: 06 17 96 54 73 Mail: bertrand.neel@btp-consultants.fr	COORDONNATEUR SPS BET STRUCTURE ADIS - M. Stefan BRIZARD 104 avenue Pierre Dumond 69290 CRAPONNE Tél: 04 78 57 12 54 Mail: agence@be-adis.fr	PRO-DCE - NOV 2022 MODIFICATION : DATE : Indice A 29/09/2022 Indice B 07/10/2022 Indice C 10/10/2022	AFFAIRE N° 22.06-08 DIAG/APS SEPT 2022 APD PC - DP PRO - DCE VISA (EXE) DET AOR (DOE)	PRO-DCE Indice A 29/11/2022 Echelle Format : A3	PLAN N° 9 VUES AXONOMETRIQUES - Projet
			ECONOMISTE CPM - Mme Béatrice PACALY 1 chemin de Volpate 42800 DARGOIRE Tél: 06 86 93 39 96 Mail: beatrice@cabinetcpm.com	BET FLUIDES - THERMIE BETICS - M. Philippe SEUZARET 63 rue du Château 69340 FRANCHEVILLE Tél: 04 78 59 25 69 Mail: tech3@betics.fr					



Vue axonométrique Nord - Ouest Projet



Vue axonométrique Ouest - Projet

MAITRE D'OUVRAGE TERRE D'HISTOIRE ET D'AVENIR Ville de Givors - Services techniques Place Camille Valin - 69700 GIVORS	 PROJET DE RÉAMÉNAGEMENT D'UN COLLECTIF DE LOGEMENTS EN SALLES DE CLASSE	OPERATION Réhabilitation Ecole Henri WALLON 7 Rue Henri Wallon 69700 - GIVORS	MAITRISE D'OEUVRE 09 83 29 33 65 agence.archi@cg-conception.com 3-4 Place de la Liberté 69700 GIVORS	CONTROLE TECHNIQUE BTP Consultants - M. Bertrand NEEL 62 chemin de la Bruyère 69570 DARDILLY Tél: 06 17 96 54 73 Mail: bertrand.neel@btp-consultants.fr	COORDONNATEUR SPS BET STRUCTURE ADIS - M. Stefan BRIZARD 104 avenue Pierre Dumond 69290 CRAPONNE Tél: 04 78 57 12 54 Mail: agence@be-adis.fr	PRO-DCE - NOV 2022 MODIFICATION : DATE : Indice A 29/09/2022 Indice B 07/10/2022 Indice C 10/10/2022	AFFAIRE N° 22.06-08 DIAG/APS SEPT 2022 APD PC - DP PRO - DCE VISA (EXE) DET AOR (DOE)	PRO-DCE Indice A 29/11/2022 Echelle Format : A3	PLAN N° 10.a VUES PERSPECTIVES - Projet
			ECONOMISTE CPM - Mme Béatrice PACALY 1 chemin de Volpate 42800 DARGOIRE Tél: 06 86 93 36 96 Mail: beatrice@cabinetcpm.com	BET FLUIDES - THERMIE BETICS - M. Philippe SEUZARET 63 rue du Château 69340 FRANCHEVILLE Tél: 04 78 59 25 69 Mail: tech3@betics.fr					

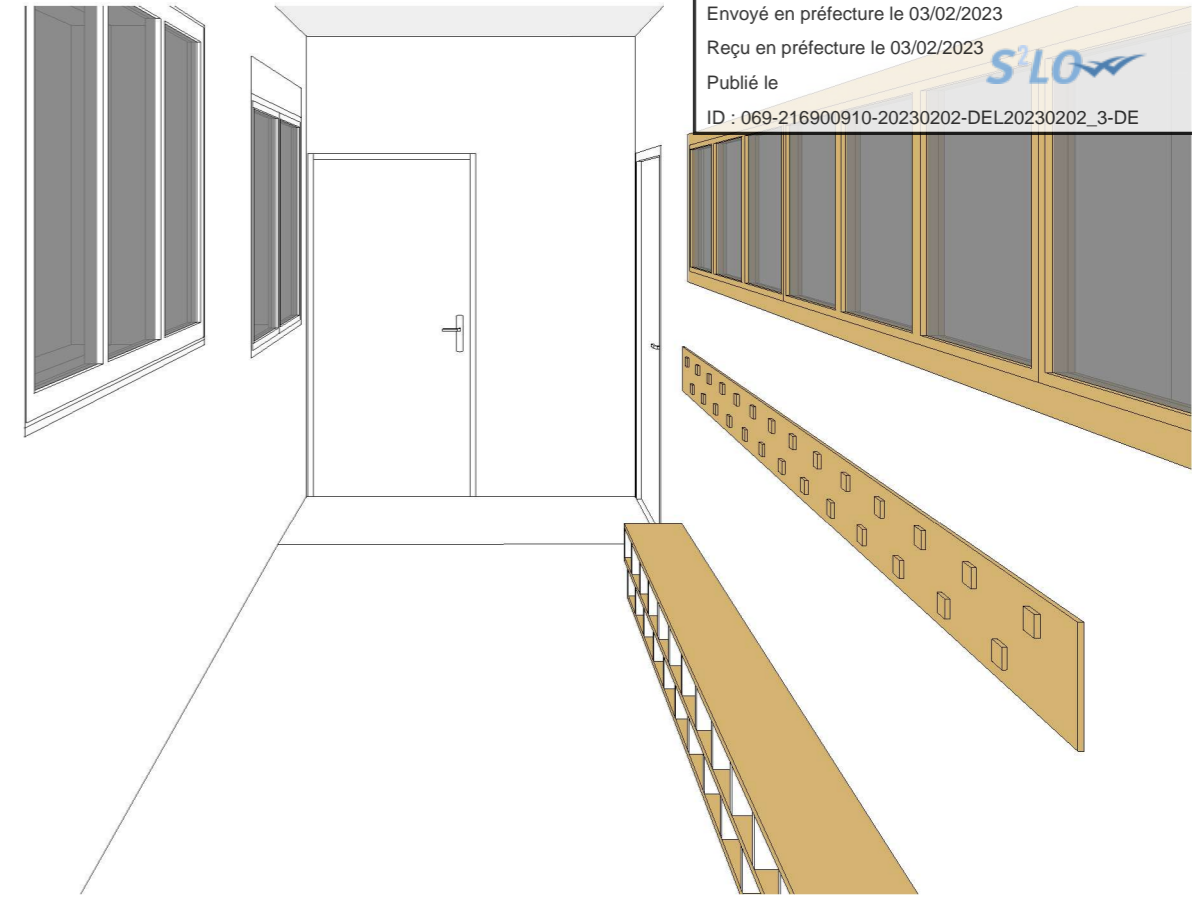
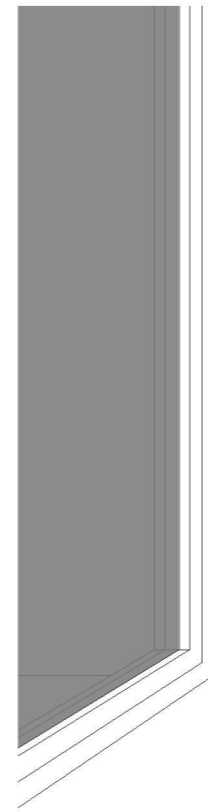
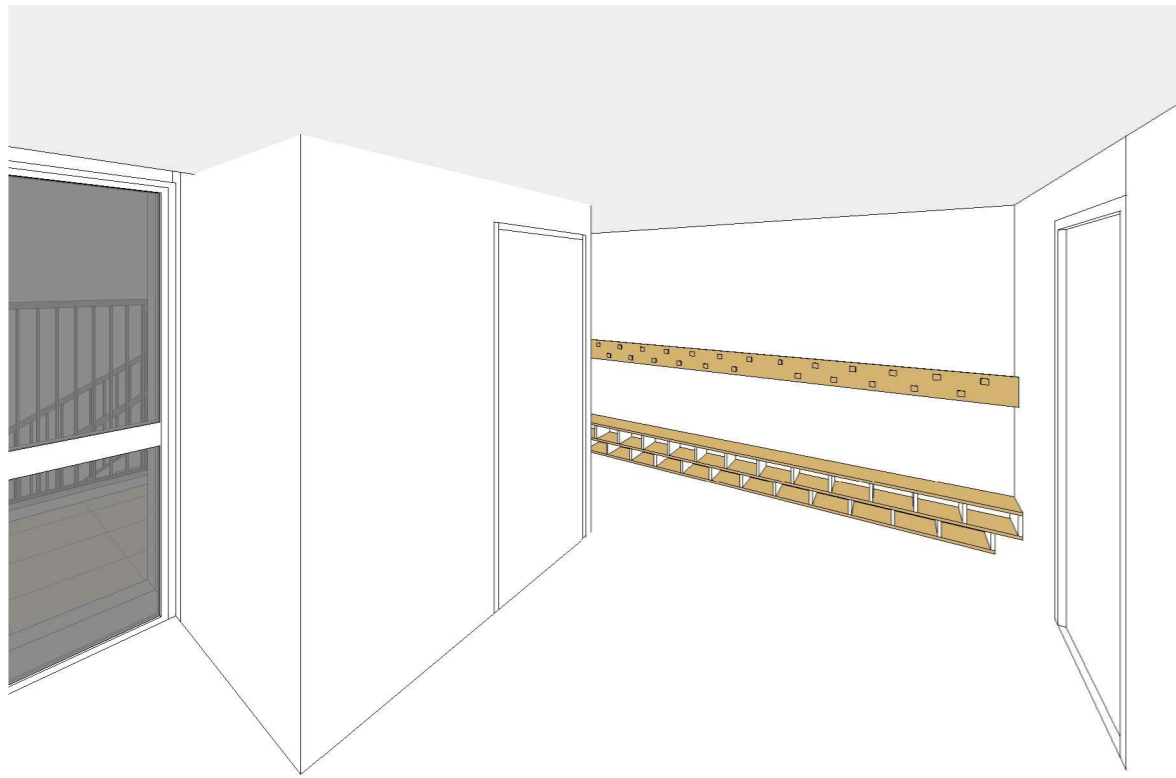

Perspective intérieure - Hall R+1

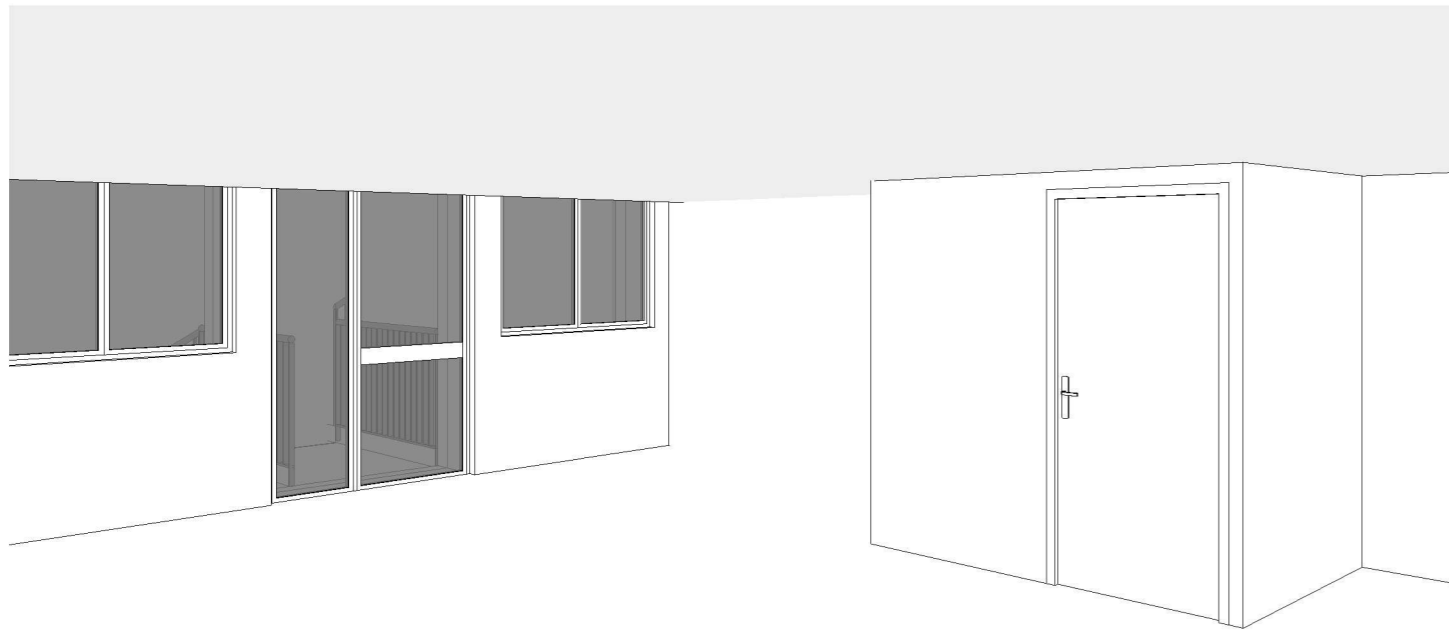

Perspective intérieure - Dortoir

MAITRE D'OUVRAGE Ville de Givors - Services techniques Place Camille Valin - 69700 GIVORS	 PROJET DE RÉAMÉNAGEMENT D'UN COLLECTIF DE LOGEMENTS EN SALLES DE CLASSE	OPERATION Réhabilitation Ecole Henri WALLON 7 Rue Henri Wallon 69700 - GIVORS	MAITRISE D'OEUVRE 09 83 39 33 65 agence.archi@cg-conception.com 3-4 Place de la Liberté 69100 GIVORS	CONTROLE TECHNIQUE BTP Consultants - M. Bertrand NEEL 62 chemin de la Bruyère 69570 DARDILLY Tél: 06 17 96 54 73 Mail: bertrand.neel@btp-consultants.fr	COORDONNATEUR SPS BET STRUCTURE ADIS - M. Stefan BRIZARD 104 avenue Pierre Dumond 69290 CRAPONNE Tél: 04 78 57 12 54 Mail: agence@be-adis.fr	PRO-DCE - NOV 2022 MODIFICATION : DATE : Indice A 29/09/2022 Indice B 07/10/2022 Indice C 10/10/2022	AFFAIRE N° 22.06-08 DIAG/APS SEPT 2022 APD PC - DP PRO - DCE VISA (EXE) DET AOR (DOE)	PRO-DCE Indice A 29/11/2022 Echelle Format : A3	PLAN N° 10.b VUES PERSPECTIVES INTERIEURES
			ECONOMISTE CPM - Mme Béatrice PACALY 1 chemin de Volpate 42800 DARGOIRE Tél: 06 86 93 39 96 Mail: beatrice@cabinetcpm.com	BET FLUIDES - THERMIE BETICS - M. Philippe SEUZARET 63 rue du Château 69340 FRANCHEVILLE Tél: 04 78 59 25 69 Mail: tech3@betics.fr					