

Direction Secteur Développement Urbain
Urbanisme

RÉPUBLIQUE FRANÇAISE
Liberté – Égalité – Fraternité

Ville de Givors

ARRÊTÉ MUNICIPAL

N°AR2023_172

OBJET : ARRÊTÉ D'AUTORISATION D'ENSEIGNE, BASIC FIT GIVORS

Le maire de Givors,

Vu le Code de l'environnement, notamment ses articles L 581-8 et suivants,

Vu l'arrêté du maire n°11/086 en date du 22 avril 2011 portant sur la création du Règlement de la Publicité, des enseignes et des préenseignes sur la commune de Givors,

Vu l'arrêté du maire n°AR20228055 en date du 21 janvier 2022 portant délégation de fonction et de signature à Madame Nabiha Laouadi, 5ème adjointe déléguée à l'urbanisme, à l'habitat et au droit ;

Vu la demande d'autorisation d'enseigne reçue en mairie le 14 mars 2023, présentée par monsieur Zekkri Redouane, au bénéfice de Basic-Fit Givors, 6 rue du commerce, enregistrée sous le n° DAP 069091230002 ;

Considérant que le projet de l'enseigne Basic-Fit Givors respecte la réglementation nationale et le Règlement Local de Publicité.

ARRÊTE

Article 1 : La demande d'autorisation préalable est accordée pour trois enseignes pour Basic-Fit installée 6 rue du commerce à Givors.

Article 2 : Le directeur général des services est chargé de l'exécution du présent arrêté par :

- publication sur le site internet de la ville de Givors,
- notification à l'intéressé,
- ampliation du présent arrêté au comptable de la collectivité,
- ampliation du présent arrêté au préfet du Rhône.

Article dernier : La présente décision peut faire l'objet d'un recours administratif devant monsieur le maire dans le délai de deux mois à compter de sa publication. L'absence de réponse dans un délai de deux mois vaut décision implicite de rejet. Un recours contentieux peut également être introduit devant le Tribunal Administratif de Lyon sis 184 rue Duguesclin 69433 Lyon Cedex 03 ou sur le site <https://citoyens.telerecours.fr/>, dans le délai de deux mois à compter de la publication de la décision ou à compter de la réponse de l'administration si un recours administratif a été préalablement déposé.

Le 20 mars 2023,

Nabiha LAOUADI, 5ème
adjointe déléguée à
l'urbanisme, à l'habitat et au
droit

Envoyé en Préfecture le :

Affiché ou notifié le :

BASIC-FIT

BASIC-FIT GIVORS



07/04/22

DPE INDEX DECLARATION ENSEIGNES

SURFACES COMMERCIALES

942,1 m²	SURF. FACADE COMMERCIALE TOTALE
545,8 m²	SURF. FACADE COMMERCIALE NORD
496,3 m²	SURF. FACADE COMMERCIALE SUD
NA m²	SURF. FACADE COMMERCIALE EST
NA m²	SURF. FACADE COMMERCIALE OUEST
6,75 m²	SURF. ENSEIGNE(S) TOTALE
2,25 m²	SURF. ENSEIGNE 1
2,25 m²	SURF. ENSEIGNE 2
2,25 m²	SURF. ENSEIGNE 3

ETAT DES LIEUX

DPE 0.1	AP1 PLAN DE SITUATION
DPE 0.2	AP2 EXTRAIT CADASTRAL
DPE 0.3	AP2 PLAN MASSE
DPE 0.4	AP6 FACADES EXISTANTES
DPE 0.5	AP6 FACADES EXISTANTES

DECLARATION PREALABLE D'ENSEIGNES

DPE 1.1	AP6 FACADES PROJETEES
DPE 1.2	AP6 FACADES PROJETEES
DPE 1.3	AP6 FACADES PROJETEES
DPE 1.4	AP5 / AP7 PERSPECTIVE INSERTION
DPE 1.5	AP5 / AP7 PERSPECTIVE INSERTION
DPE 1.6	AP5 / AP7 PERSPECTIVE INSERTION
DPE 1.7	AP3 DETAIL ENSEIGNES
DPE 1.8	AP3 DETAIL ENSEIGNES
DPE 1.9	AP3 DETAIL ENSEIGNES

Ville de Givors

Envoyé en préfecture le 23/03/2023

Reçu en préfecture le 23/03/2023

Publié le

ID : 069-216900910-20230320-AR2023_172-AR



DECLARATION ENSEIGNES

INDEX DECLARATION ENSEIGNES

DATE : 07/04/2022

FORMAT PAPIER : A3

BASIC-FIT GIVORS

6 RUE DU COMMERCE
69700 GIVORS



MAITRE D'OEUVRE

AGEMA S.A.S

2, Rue Alfred Nobel / B.P 166
24 752 BOULAZAC CEDEX
Tél : 05 45 00 00 00
WWW.AGEMA.FR

BASIC-FIT

MAITRE D'OUVRAGE

M Redouane ZEKKEZ

Basic - FIT II SAS
40 Rue de la Vierge - 69100
GIVORS
SIRET : 812 200 000 0000
WWW.BASIC-FIT.FR

TOUTES LES DONNEES SONT A CARACTERE INDICATIF. LEUR PRECISION N'EST PAS GARANTIE. LEUR VALIDITE N'EST PAS GARANTIE. LEUR VALIDITE N'EST PAS GARANTIE.

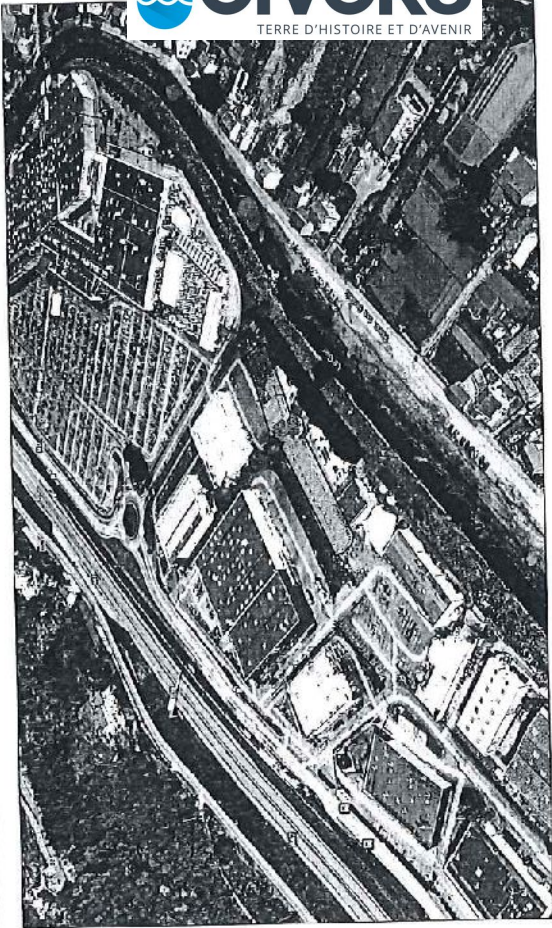

VUE ENSEMBLE ZONE



PLAN DE SITUATION 2

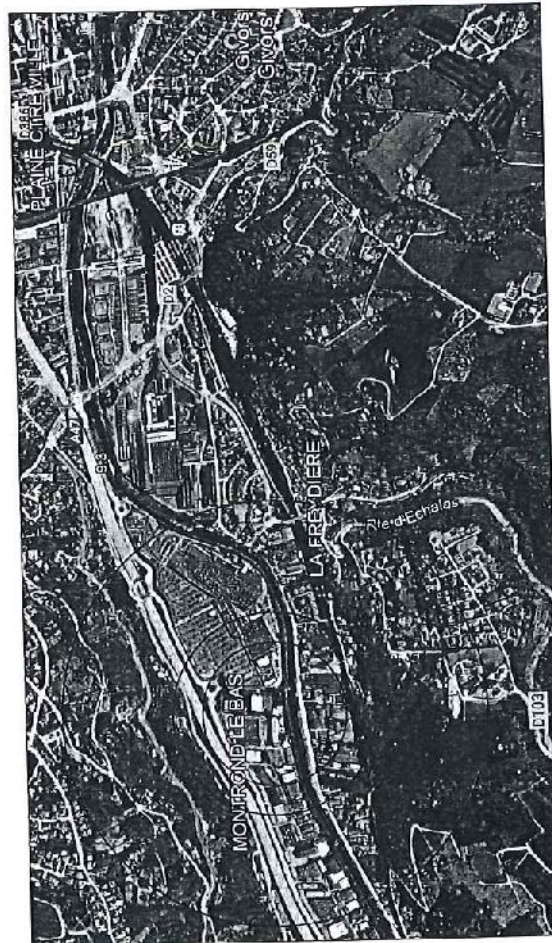

PLAN DE SITUATION 1

BASIC-FIT GIVORS
6 RUE DU COMMERCE
69700 GIVORS

DPE ETAT EXISTANT

API PLAN DE SITUATION

DATE : 07/04/2022

FORMAT PAPIER : A3

BASIC-FIT GIVORS
RUE DU COMMERCE

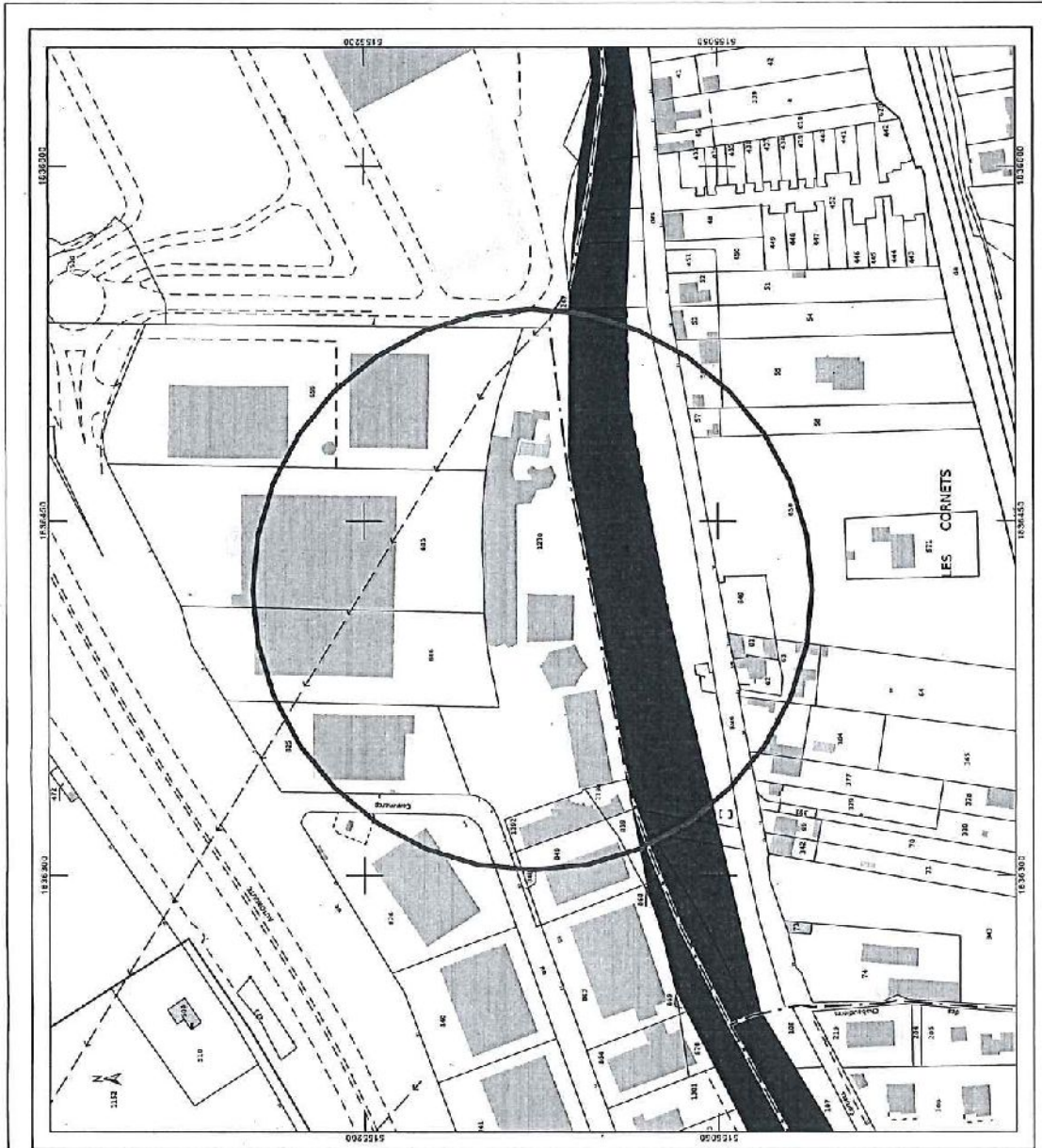

DIRECTION GÉNÉRALE DES
FINANCES PUBLIQUES
PLAN DE SITUATION

<p>Département : RHONE Commune : GIVORS</p>	<p>Section : B1 Feuille : 000 91 01 Échelle d'origine : 1/2000 Échelle d'édition : 1/1500 Date d'édition : 05/03/2022 (feuille horaire de Paris) Coordonnées en projection : RGF93CC16</p>	<p>Le plan visualisé sur cet extrait est géré par le centre des Impôts foncier suivant : SDIF du Rhône PTCC 165 Rue Garibaldi 69101 69401 LYON CEDEX 03 Tél. 04 78 63 33 00 - fax 04 78 63 30 20 pécg.6901yon@gdip.finances.gouv.fr</p>	<p>Cet extrait de plan vous est délivré par : cadastre.gouv.fr ©2017 Ministère de l'Action et des Comptes publics</p>
---	--	---	--

EXTRAIT CADASTRAL

BASIC-FIT GIVORS
6 RUE DU COMMERCE
SECTION B1 / PARCELLE 1270 / S PARCELLE = 8645 M²
69700 GIVORS

DATE : 07/04/2022
FORMAT PAPIER : A3
DPE ETAT EXISTANT
AP2 EXTRAIT CADASTRAL

BASIC-FIT GIVORS
6 RUE DU COMMERCE
69700 GIVORS



MAITRE D'OEUVRE
AGEMA S.A.S
2, Rue Alfred Nobel / B.P. 165
39 141 153 5 53 63 8000
WWW.AGEMA.FR

BASIC-FIT

MAITRE D'OUVRAGE
M Redouane ZEKKRI
Basic - FIT II SAS
40, rue de la République
59 000 VILLENEUVE D'ASCQ
NINEB://www.basic-fit.fr/

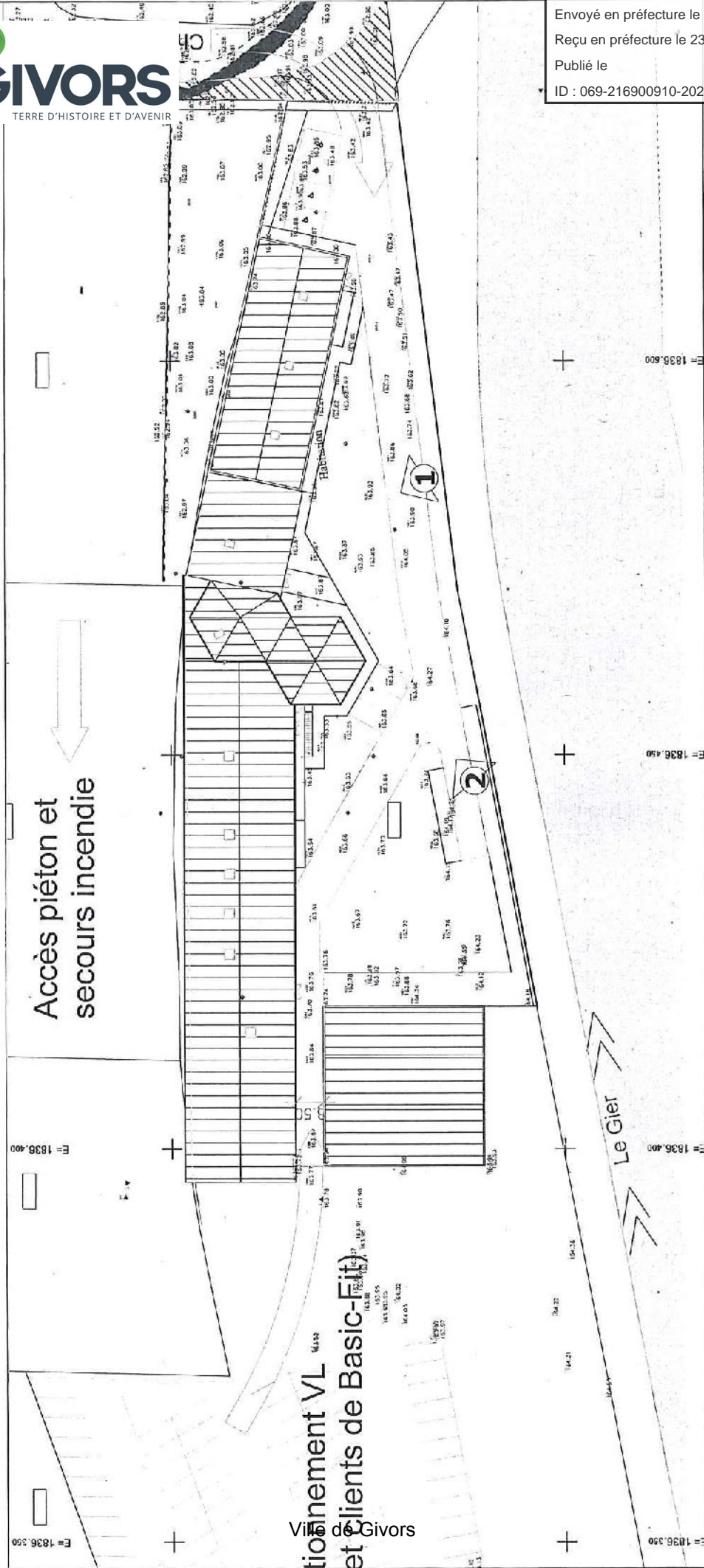

Accès piéton et secours incendie

Le Gier

tionnement VL
et Clients de Basic-Fit)
de Givors

DPE ETAT EXISTANT
AP2 PLAN MASSE

DATE : 07/04/2022
FORMAT PAPIER : A3
ECHELLE : 1:500

BASIC-FIT GIVORS
6 RUE DU COMMERCE
69700 GIVORS



MAITRE D'OEUVRE
AGEMA S.A.S
2, Rue Mohamed Nohri / B.P. 166
24 955 BOMUZAC CEDEX
Tél : +33 5 53 03 8000
WWW.AGEMA.FR



MAITRE D'OUVRAGE
M Redouane ZEKKRI
BASIC - FIT II SAS
40 Rue de la Vague - Hall C
59 650 VILLENEUVE D'ASCQ
MISE / WWW.BASIC-FIT.FR

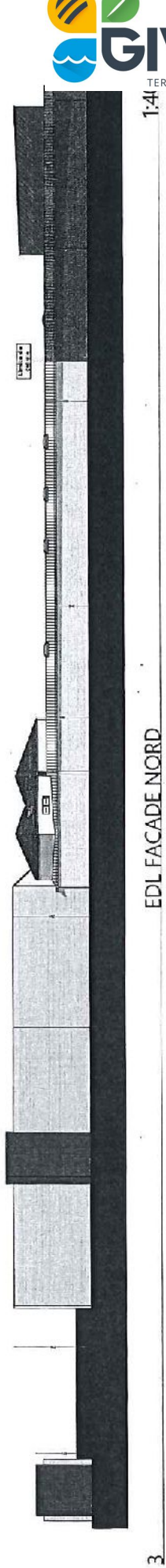

EDL FACADE NORD

1:4

3

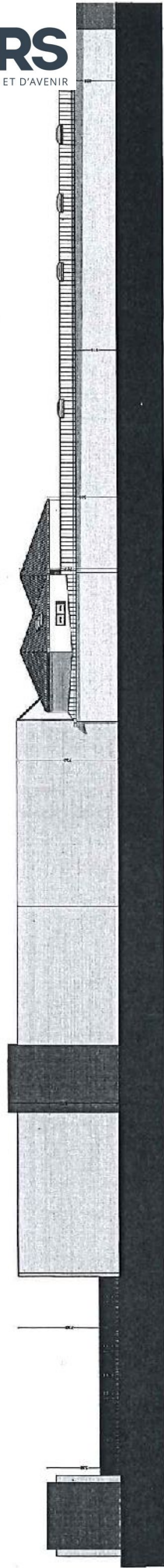

EDL FACADE NORD

1:300

Ville de Givors

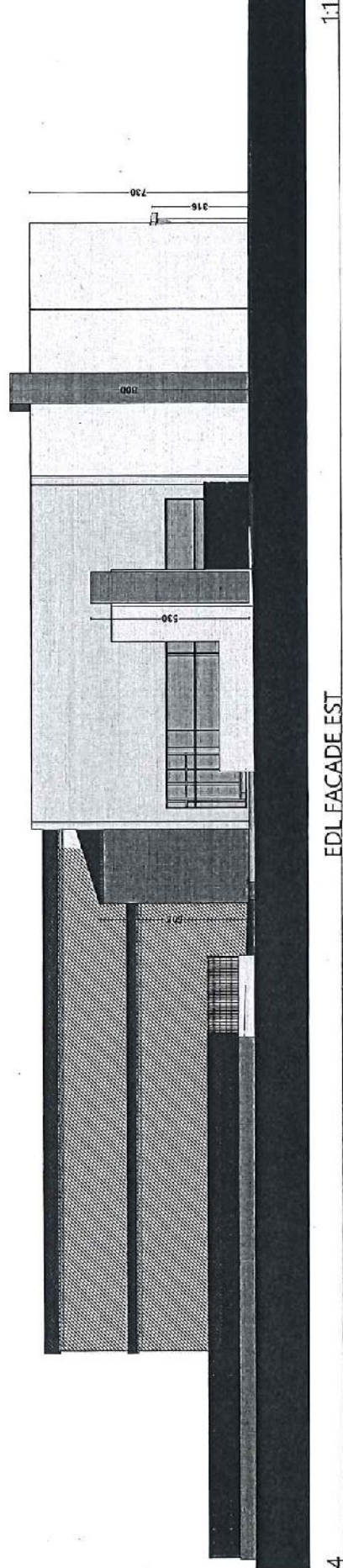

EDL FACADE EST

1:1

4

Envoyé en préfecture le 23/03/2023

Reçu en préfecture le 23/03/2023

Publié le

ID : 069-216900910-20230320-AR2023_172-AR

S²LOPE 0.5

DPE ETAT EXISTANT
AP6 FACADES EXISTANTES

DATE : 07/04/2022
FORMAT PAPIER : A3

BASIC-FIT GIVORS
6 RUE DU COMMERCE
69700 GIVORS



MAITRE D'OEUVRE
AGEMA S.A.S
2, Rue Alfred Nobel / B.P. 166
24 755 BOULAZAC CEDEX
Tél : +33 5 53 03 8000
WWW.AGEMA.FR



MAITRE D'OUVRAGE
M Redouane ZEKKRI
Basic - FIT SAS
40 Rue de la Vague - HALL C
59 650 VILLENEUVE D'ASCQ
RHS://WWW.BASIC-FIT.FR/

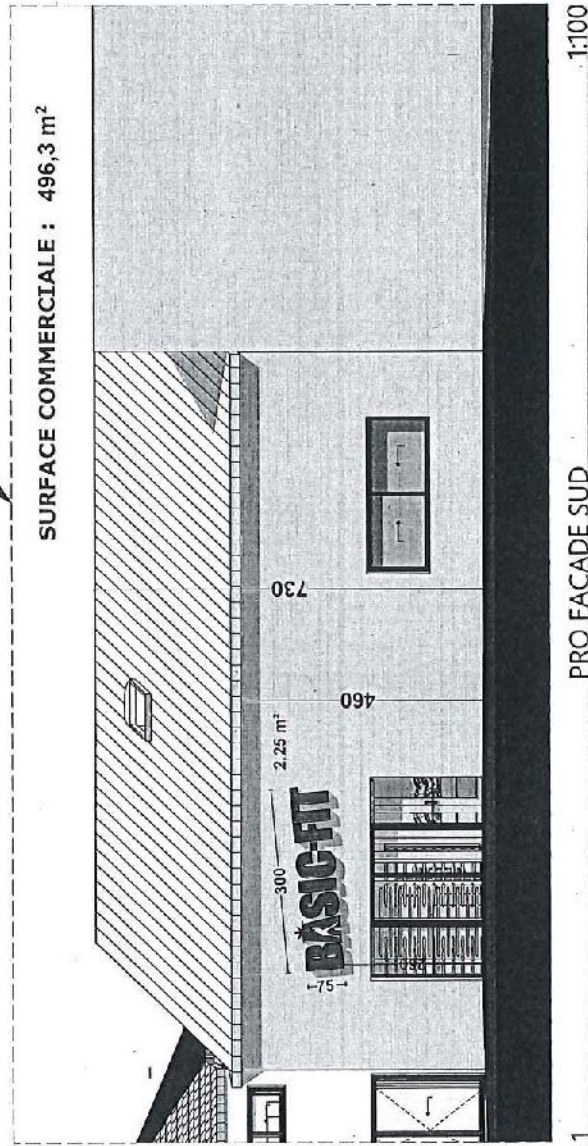
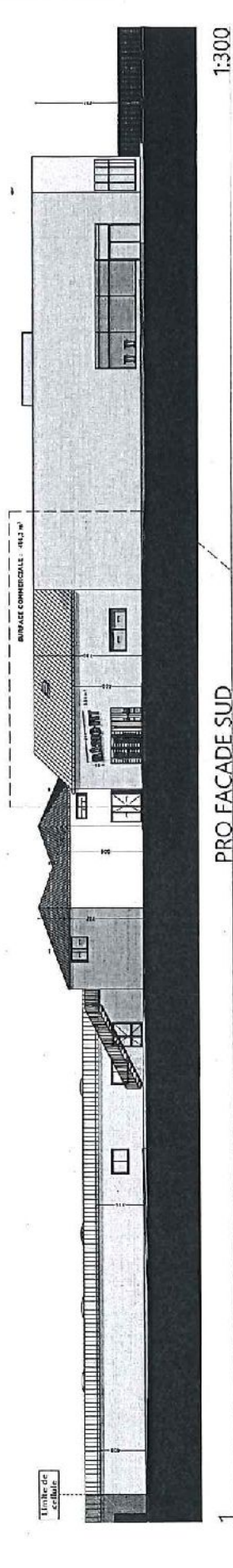

Ville de Givors

<p>MAITRE D'OUVRAGE M Redouane ZEKKRI Basic - FIT II SAS 40 Rue de la Vague - Hall C 59 650 VILLENEUVE D'ASCQ NB21/WWW.BASIC-FIT.FR</p>	<p>BASIC-FIT</p>	<p>MAITRE D'OEUVRE AGEMA S.A.S 2, Rue Alfred Nobel / B.P. 166 24 785 BOULAZAC CEDEX Tél : 4 33 5 53 03 8000 WWW.AGEMA.FR</p>	<p>BASIC-FIT GIVORS 6 RUE DU COMMERCE 69700 GIVORS</p>	<p>DATE : 07/04/2022 FORMAT PAPIER : A3</p>	<p>DPE ETAT PROJETE AP6 FACADES PROJETEES</p>
--	-------------------------	---	---	---	---

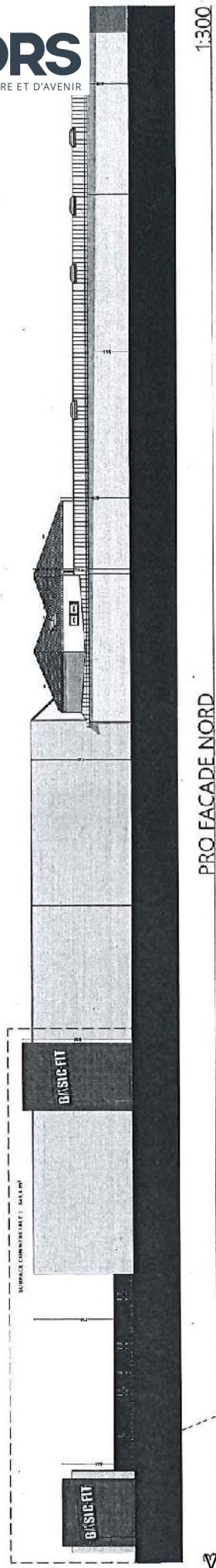
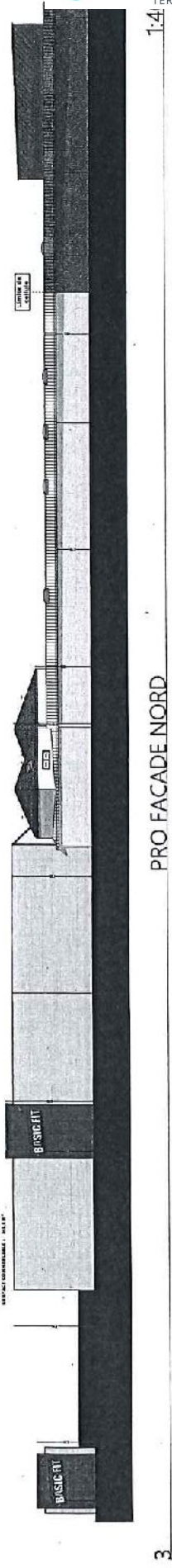

SURFACE COMMERCIALE : 545,8 m²

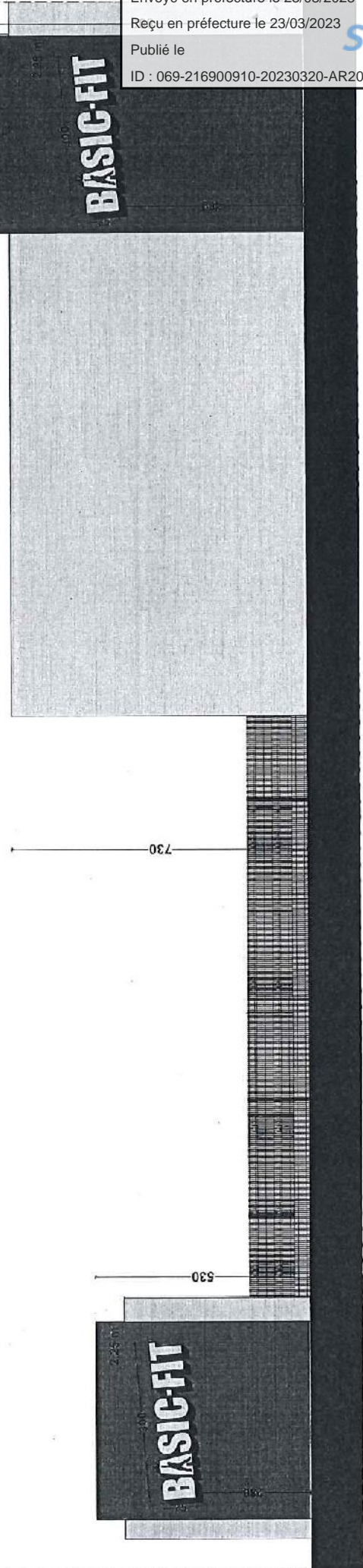

Ville de Givors

MATRE D'OUVRAGE M Redouane ZEKKRI Basic - FIT II SAS 40 Rue De La VAGUE - HALL C 59100 BRILLAT - FRANCE 03 20 81 10 00 / WWW.BASIC-FIT.FR	MATRE D'OEUVRE AGENA S.A.S 2, Rue Alfred Nobel / B.P 166 59100 BRILLAT - FRANCE TEL : +33 3 20 83 8000 WWW.AGENA.FR		BASIC-FIT GIVORS 6 RUE DU COMMERCE 69700 GIVORS	DATE : 07/04/2022 FORMAT PAPIER : A3	DPE ETAT PROJETE AP6 FACADES PROJETEES
			3		

1:150

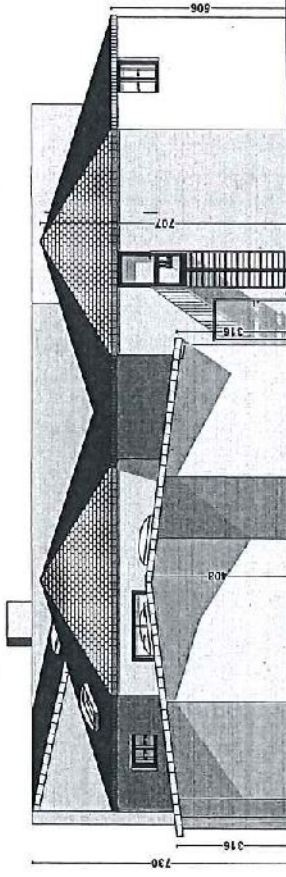

PRO FACADE OUEST

2

Envoyé en préfecture le 23/03/2023

Reçu en préfecture le 23/03/2023

Publié le

ID : 069-216900910-20230320-AR2023_172-AR

S²LOPE 1.3

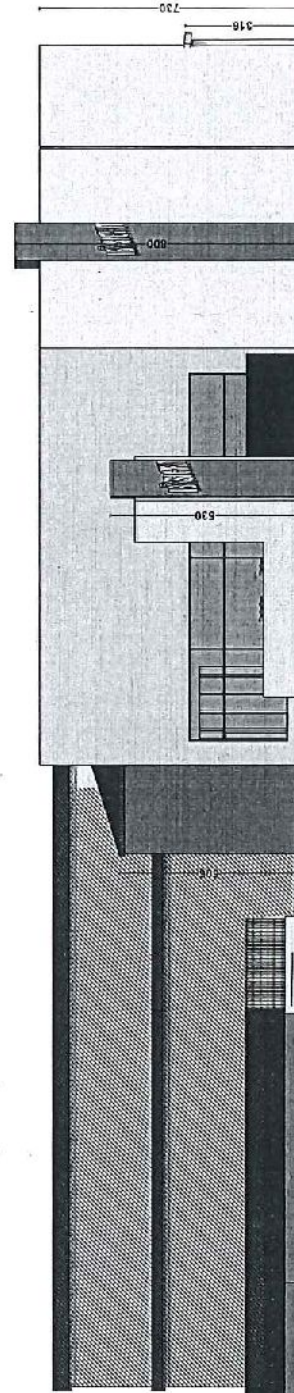

PRO FACADE EST

4

Ville de Givors

DPE ETAT PROJETE
AP6 FACADES PROJETEES

DATE : 07/04/2022
FORMAT PAPIER : A3

BASIC-FIT GIVORS
6 RUE DU COMMERCE
69700 GIVORS



MAITRE D'OEUVRE
AGEMA S.A.S
2, Rue Alfred Nobel / B.P 166
24 755 SOULAZAC CEDEX
Tél : +33 5 53 03 8000
WWW.AGEMA.FR



MAITRE D'OUVRAGE
M Redouane ZEKKRI
Basic - FIT II SAS
40 Rue De La Vague - HALL C
59 650 VILLENEUVE D'ASCQ
HTB/WWW.BASIC-FIT.FR

MAITRE D'OUVRAGE

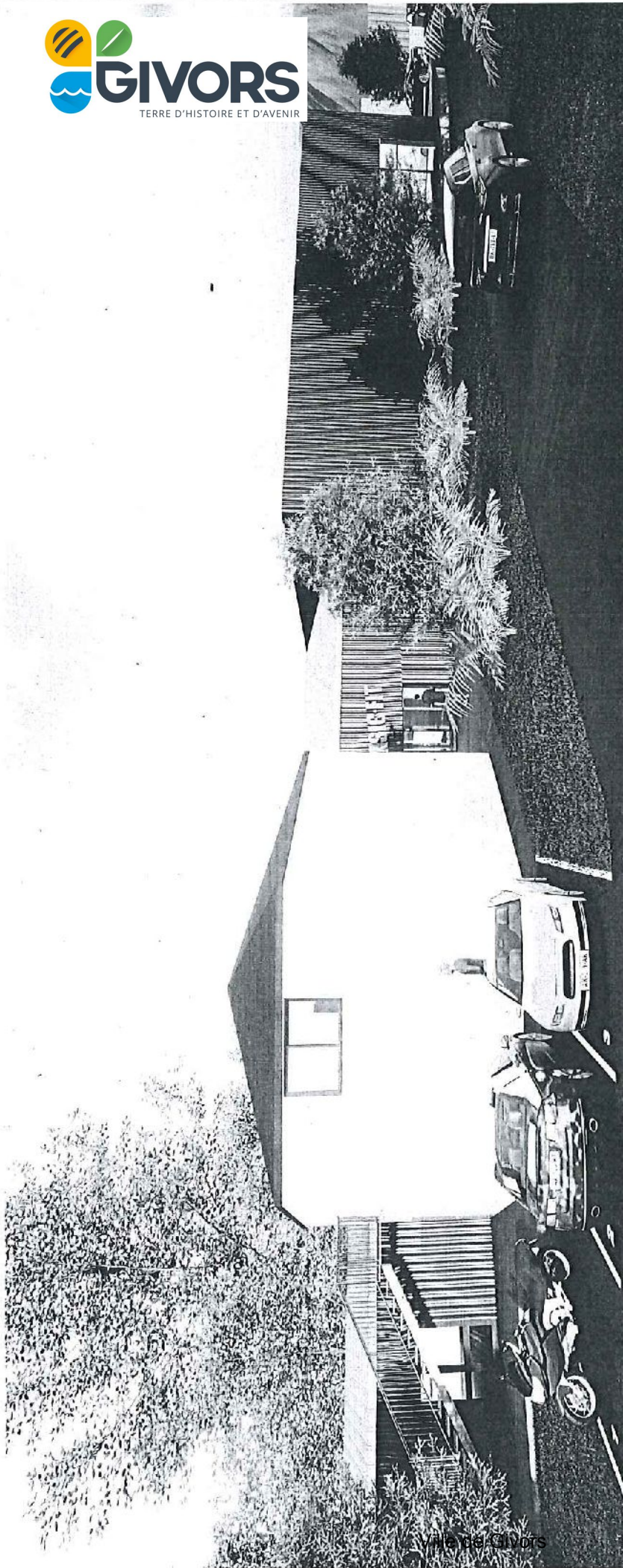

via de Givors

Image2

<p>MAITRE D'OUVRAGE M Redouane ZEKKRI Basic - FIT II SAS 40 Rue De La Vague - MALL C 59 650 VILLENEUVE D'ASCQ http://www.basickd.fr/</p>	<p>MAITRE D'OEUVRE AGEMA S.A.S 2, Rue Alfred Nobel / B.P 166 24 755 BOULAZAC CEDEX Tél : +33 5 53 03 8000 WWW.AGEMA.FR</p>	<p>BASIC-FIT</p>	<p>AGEMA AGEMA</p>	<p>BASIC-FIT GIVORS 6 RUE DU COMMERCE 69700 GIVORS</p>	<p>DATE : 07/04/2022 FORMAT PAPIER : A3</p>	<p>DPE ETAT PROJETE AP5 / AP7 PERSPECTIVE INSERTION</p>
--	---	-------------------------	-------------------------------	---	---	---

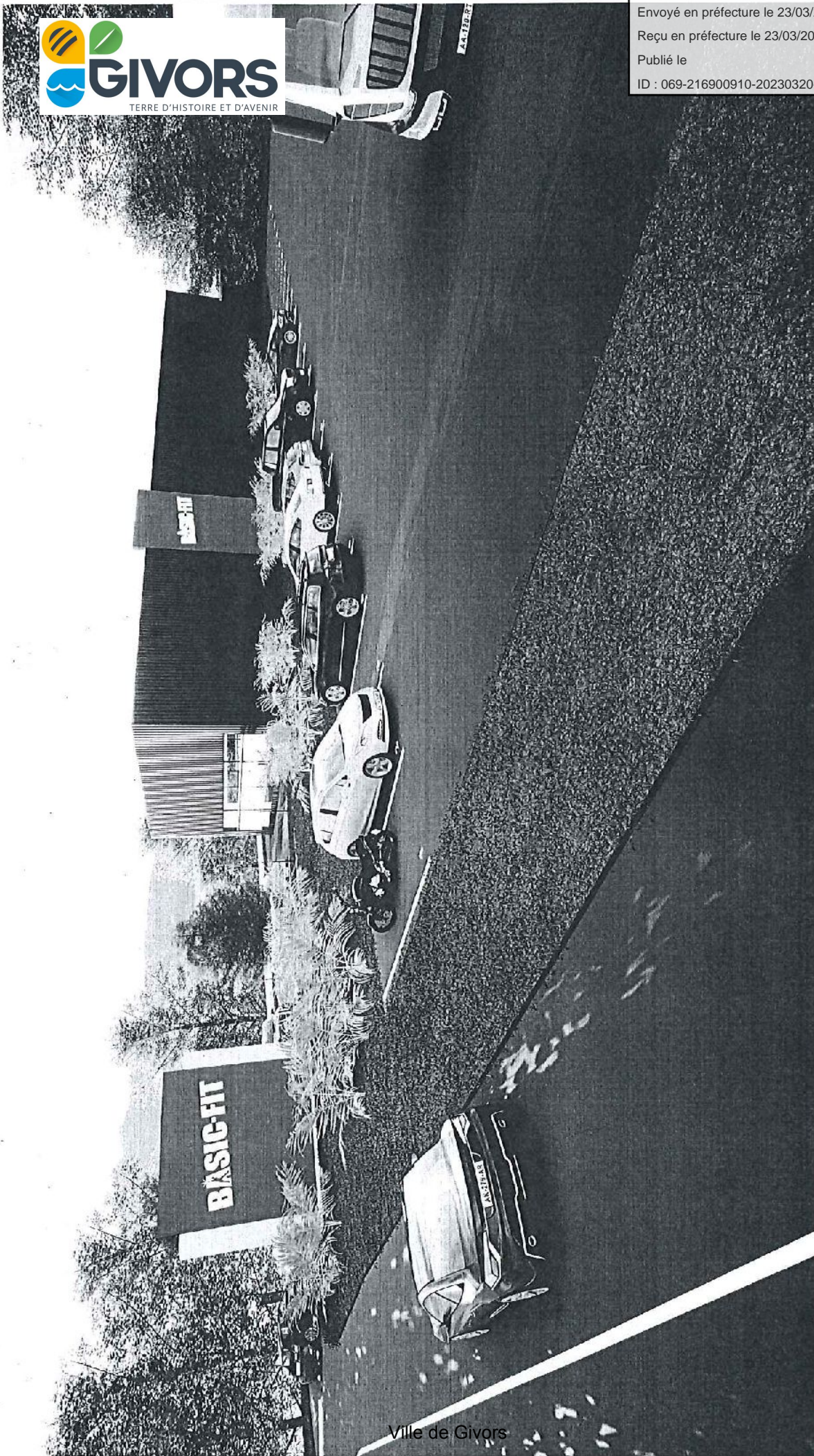

Ville de Givors

Image3

MAITRE D'OUVRAGE
M Redouane ZEKKRI
Basic - FIT II SAS
40 Rue De La VAGUE - HALL C
59 650 VILLENEUVE D'ASCQ
tél: //www.basic-fit.fr/

BASIC-FIT

MAITRE D'OEUVRE
AGEMA S.A.S
2, Rue Alfred Nobel / B.P. 166
24 755 BOULAZAC CEDEX
Tél : +33 5 53 03 8000
WWW.AGEMA.FR



BASIC-FIT GIVORS
6 RUE DU COMMERCE
69700 GIVORS

DATE : 07/04/2022
FORMAT PAPIER : A3

DPE ETAT PROJETE
AP5 / AP7 PERSPECTIVE INSERTION

ENSEIGNE 01 / LONG. 3000MM / HAUT. 750 MM / EP. 120MM
 LETTRES BOITIERS/ TRANCHE RETROECLAIREE
 HABILLAGE ORANGE TEINTE NCS S 0580-Y60R (RAL 2008)

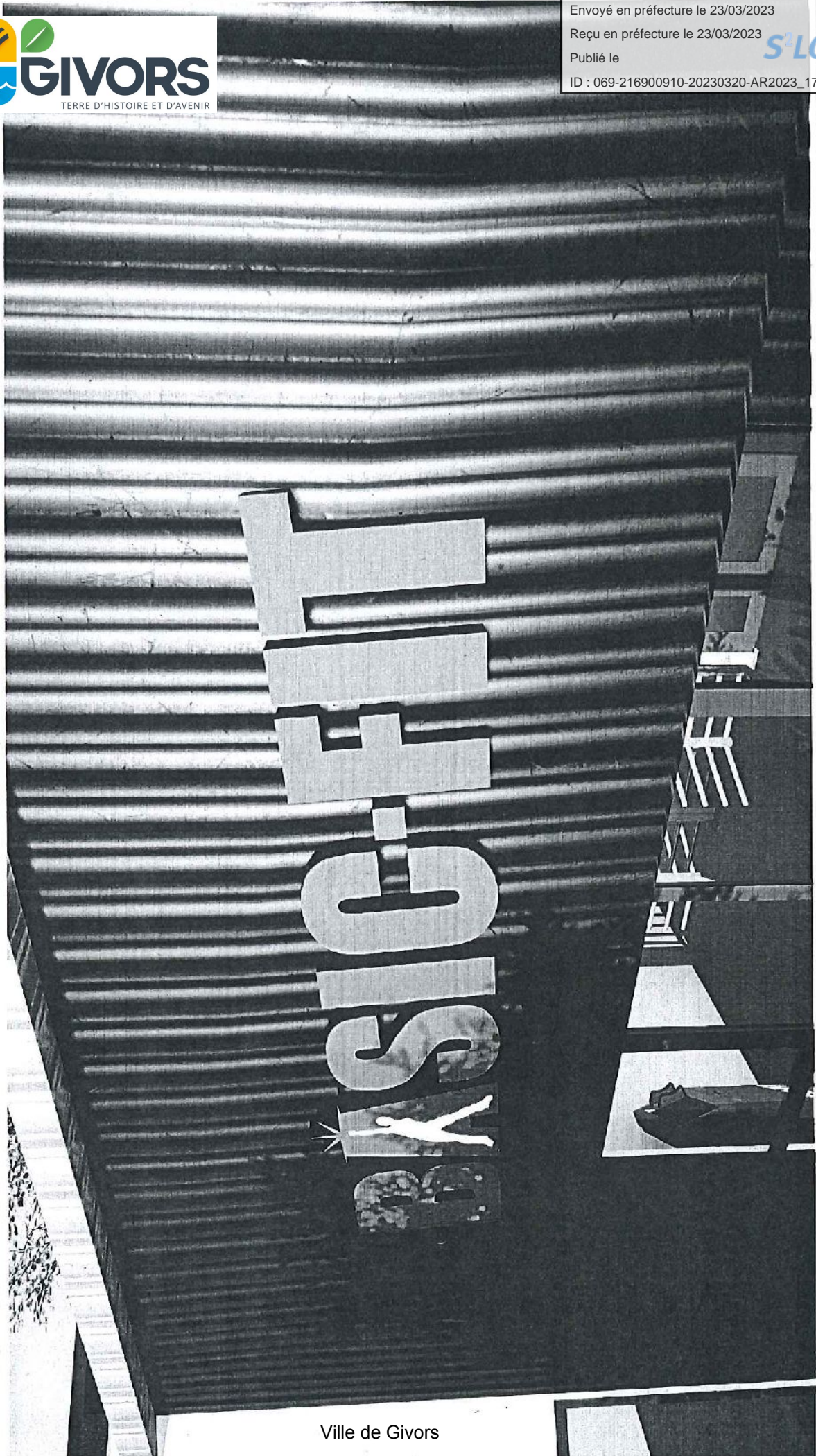

Ville de Givors

DPE ETAT PROJETE
 AP3 DETAIL ENSEIGNES

DATE : 07/04/2022
 FORMAT PAPIER : A3

BASIC-FIT GIVORS
 6 RUE DU COMMERCE
 69700 GIVORS



MAITRE D'OEUVRE
 AGEMA S.A.S
 2, Rue Alfred Nobel / BP 166
 24 755 BOULAZAC CEDEX
 TEL : +33 5 53 03 8000
 WWW.AGEMA.FR



MAITRE D'OUVRAGE
 M Redouane ZEKKI
 Basic - FIT IT SAS
 40 Rue de la Vallée - Hall C
 59 850 VILLENEUVE D'ASCQ
 INFO@WWW.BASIC-FIT.FR

MAITRE D'OUVRAGE : M Redouane ZEKKI - Basic - FIT IT SAS - 40 Rue de la Vallée - Hall C - 59 850 VILLENEUVE D'ASCQ - INFO@WWW.BASIC-FIT.FR
 MAITRE D'OEUVRE : AGEMA S.A.S - 2, Rue Alfred Nobel / BP 166 - 24 755 BOULAZAC CEDEX - TEL : +33 5 53 03 8000 - WWW.AGEMA.FR
 DATE : 07/04/2022 - FORMAT PAPIER : A3 - DPE ETAT PROJETE - AP3 DETAIL ENSEIGNES

**ENSEIGNE 02 / LONG. 3000MM / HAUT. 750 MM / EP. 120MM
LETTRES BOITIERS/ TRANCHE RETROECLAIREE
HABILLAGE BLANC RAL 9010**

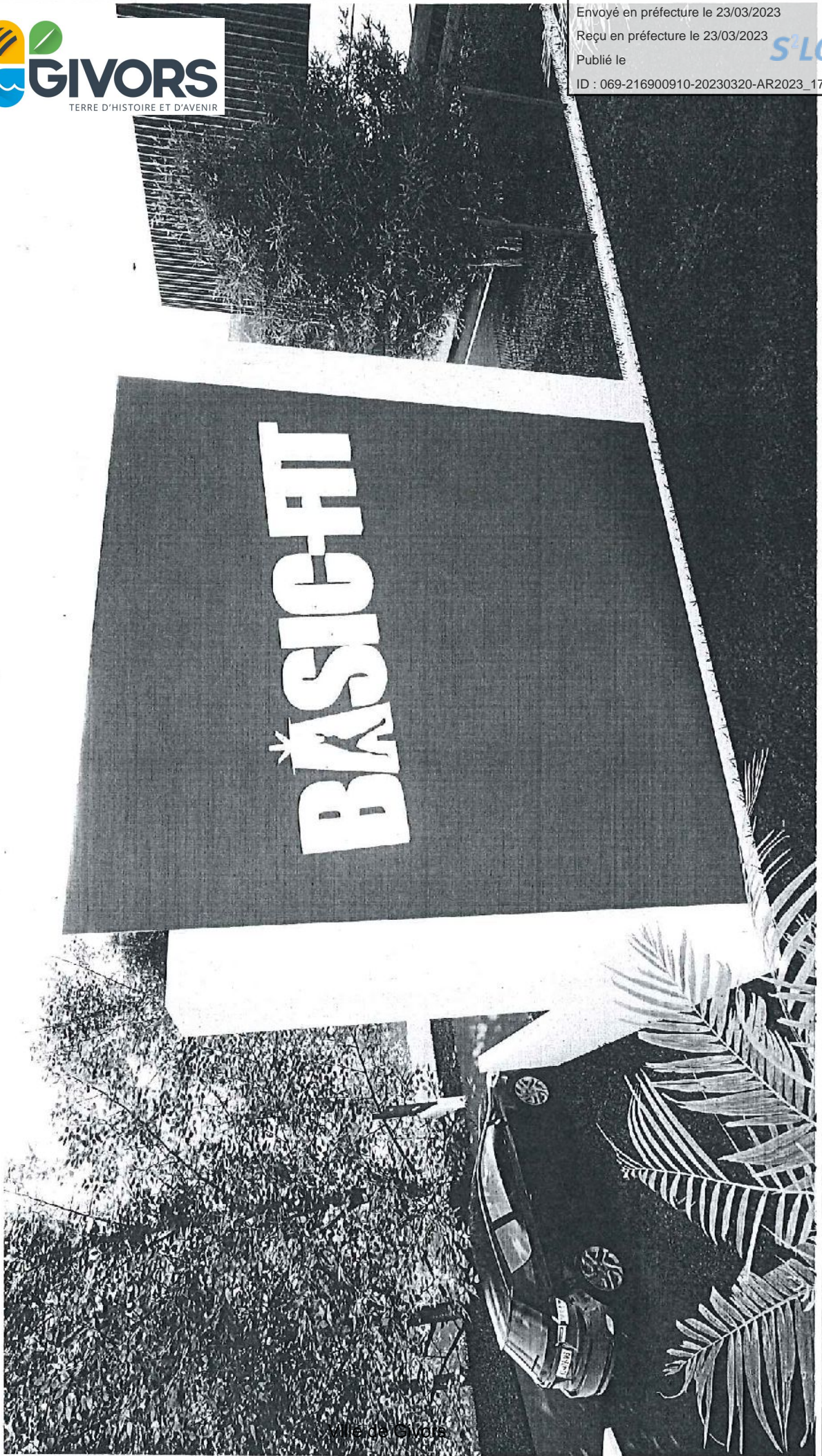

ville de Givors

MAITRE D'OUVRAGE

M Redouane ZEKKRI
Basic - FIT II SAS
40 Rue de La Vague - Hall C
59 650 VILLENEUVE D'ASNOY

BASIC-FIT

MAITRE D'OEUVRE

AGEMA S.A.S
2, Rue Alfred Nobel / B.P 166
24 755 BOULAZAC CEDEX
Tel : +33 5 53 03 8000

AGEMA

le 07/04/2022

BASIC-FIT GIVORS

6 RUE DU COMMERCE
69700 GIVORS

DATE : 07/04/2022

FORMAT PAPIER : A3

DPE ETAT PROJETE

AP3 DETAIL ENSEIGNES

Ministère chargé de l'environnement

- nouvelle installation
- de remplacement
- de modification

N° 14798*01

d'un dispositif ou d'un matériel supportant de la publicité, une préenseigne ou une enseigne

Livre V - Titre VIII - Chapitre 1^{er} - art. L. 581-9 et L. 581-44, R. 581-9 à R. 581-21 du code de l'Environnement

Cadre réservé à l'administration

Date de réception : ___/___/___

Dossier transmis à : le ___/___/___
 ABF préfet de région

Numéro d'autorisation : AP - ___ - ___ - ___ - ___

Compléter la partie concernant le dispositif visé par la demande d'autorisation

Un imprimé ne peut concerner qu'un seul type de dispositif.
 Lorsque plusieurs dispositifs du même type sont installés sur le même terrain, un seul imprimé peut être renseigné.
 Lorsque plus de 3 enseignes sont installées pour une même activité, un second imprimé doit être renseigné.

1. Identité du déclarant projetant d'exploiter le dispositif

Vous êtes un particulier : Madame Monsieur

Nom : _____ Prénom : _____

Vous êtes une personne morale :

Dénomination : **BASIC FIT GIVORS** Raison sociale : **BASIC FIT II SAS**

N° SIRET : **79823301100492** Forme juridique : **S.A.S**

Représentant de la personne morale : Madame Monsieur

Nom : **ZEKKRI** Prénom : **REDOUANE**

2. Coordonnées du déclarant

Adresse : Numéro **40** Extension _____ Lieu-dit ou boîte postale _____

Voie : **RUE DE LA VAGUE / HALL C**

Code postal : **59650** Localité : **VILLENEUVE D'ASCQ**

N° de téléphone : _____ N° de télécopie : **0685040644**

Adresse électronique : _____

3. Localisation d'installation du ou des dispositifs

Département : _____ Commune : **GIVORS**

Adresse : **6 RUE DU COMMERCE**

4. Enseignes

Situation de l'activité : RDC Etage(s) n° _____

4.1. Enseigne n°1

Support de l'enseigne projetée :

Sur toiture Scellée au sol ou installée directement sur le sol (supérieures à 1 m²)

Sur façade parallèle à la façade perpendiculaire à la façade

Sur clôture Sur auvent ou marquise Sur garde-corps

Enseigne à faisceau de rayonnement laser Puissance de la source _____

Type d'enseigne

Lettres individuelles Bandeau support Ville de Givors Enseigne double-face

Autre (précisez) : **LETTRES DECOUPEES RETROECLAIRAGE LED SUR TRANCHE**

Enseigne Non
 Projection Lettre découpées Clignotante (pharmacie et services d'urgence)
 Numérique Autre Précisez : _____
 Luminance maximale : de jour **120** cd/m² de nuit **350** cd/m²
 Efficacité lumineuse **85** lm/W
 Extinction prévue : (horaires indicatif) **SELON REGLEMENTATION EN VIGUEUR**

Caractéristiques et dimensions

Couleur : fond **Sans Objet** lettres **ORANGE**
 Largeur **3,00**m Hauteur **0,75**m Epaisseur **1,2** cm Surface **2,25**m²

Saillie par rapport au bâtiment (à faire figurer sur le plan de masse coté – pièce AP2)

Hauteur libre au dessus du niveau du sol **2,60**mètres Largeur de la rue **Sans Objet** cm
 Saillie sur la façade **0,12**mètres Largeur du trottoir **Sans Objet** cm

4.2. Enseigne n°2

Support de l'enseigne projetée :

Sur toiture Scellée au sol ou installée directement sur le sol (supérieures à 1 m²)
 Sur façade parallèle à la façade perpendiculaire à la façade
 Sur clôture Sur auvent ou marquise Sur garde-corps
 Enseigne à faisceau de rayonnement laser Puissance de la source _____

Type d'enseigne

Lettres individuelles Bandeau support Enseigne double-face

Précisez : **LETTRES DECOUPEES RETROECLAIRAGE LED SUR TRANCHE**

Enseigne lumineuse

Oui Non
 Projection ou transparence Lettre découpées Clignotante (pharmacie et services d'urgence)

Numérique Autre Précisez : _____

Luminance maximale : de jour **120** cd/m² de nuit **350** cd/m²

Efficacité lumineuse **85** lm/W

Extinction prévue : (horaires indicatif) **SELON REGLEMENTATION EN VIGUEUR**

Caractéristiques et dimensions

Couleur : fond **Sans Objet** lettres **BLANC**
 Largeur **3,00**m Hauteur **0,75**m Epaisseur **1,2** cm Surface **2,25**m²

Saillie par rapport au bâtiment (à faire figurer sur le plan de masse coté – pièce AP2)

Hauteur libre au dessus du niveau du sol **4,60**mètres Saillie sur la façade _____ cm
 Largeur de la rue **Sans Objet**mètres Largeur du trottoir **Sans Objet** cm

4.3. Enseigne n°3

Support de l'enseigne projetée :

Sur toiture Scellée au sol ou installée directement sur le sol (supérieures à 1 m²)
 Sur façade : parallèle à la façade perpendiculaire à la façade
 Sur clôture Sur auvent ou marquise Sur garde-corps
 Enseigne à faisceau de rayonnement laser Puissance de la source _____

Type d'enseigne

Lettres individuelles Bandeau support Enseigne double-face

Précisez : **LETTRES DECOUPEES RETROECLAIRAGE LED SUR TRANCHE**

Enseigne lumineuse

Oui Non
 Projection ou transparence Lettre découpées Clignotante (pharmacie et services d'urgence)

Numérique Autre Précisez : _____

Luminance maximale : de jour **120** cd/m² de nuit **350** cd/m²

Caractéristiques et dimensions

Couleur : fond **Sans Objet** lettres **BLANC**
 Largeur **3,00 m** Hauteur **0,75 m** Epaisseur **1,2 cm** Surface **2,25 m²**

Saillie par rapport au bâtiment (à faire figurer sur le plan de masse côté - pièce AP2)

Hauteur libre au dessus du niveau du sol **4,60 mètres** Saillie sur la façade **Sans Objet cm**
 Largeur de la rue **Sans Objet mètres** Largeur du trottoir **Sans Objet cm**

4.4. Autres enseignes existantes pour le même établissement

Enseigne sur toiture :	Nombre	Surface cumulée	___, ___ m ²
Enseigne sur façade :	Nombre	Surface cumulée	___, ___ m ²
Enseigne scellées au sol ou installées directement sur le sol (supérieures à 1m ²)	Nombre		

4.5. Surface cumulée des enseignes installées et des enseignes existantes (pour le même établissement)

Surface cumulée des enseignes sur toiture de l'établissement	Sans Objet m²	Surface cumulée des enseignes sur façade de l'établissement	6,75 m²	Surface de la façade commerciale	942,10 m²
--	---------------------------------	---	---------------------------	----------------------------------	-----------------------------

4.6. Cas particulier du lieu où sont localisées les enseignes

L'activité est-elle située dans une zone couverte par un RLP : Oui Non

Zonage du règlement local de publicité _____

S'agit-il d'enseigne(s) temporaire(s) ? Oui Non

Durée d'installation _____

Enseigne(s) apposée(s) sur un immeuble classé ou dans le champ de visibilité de cet immeuble, sur un immeuble inscrit à l'inventaire supplémentaire. (R. 581-16 II 1^o du CE) Oui Non

Précisez _____

Enseigne(s) apposée(s) sur un monument naturel, dans un site classé, un cœur de parc national, une réserve naturelle ou sur un arbre. (R. 581-16 II 2^o du CE) Oui Non

Précisez _____

Enseigne(s) apposée(s) dans un secteur sauvegardé (R. 581-16 II 3^o du CE) Oui Non

Précisez _____

Enseigne(s) apposée(s) dans une zone de protection du patrimoine architectural, urbain ou paysager, (ZPPAUP) ou une aire de mise en valeur de l'architecture et du patrimoine (AMVAP) (R. 581-16 II 4^o du CE) Oui Non

Précisez _____

Enseigne(s) apposée(s) dans une zone de protection délimité autour d'un site classé, dans un parc naturel régional, dans un site inscrit à l'inventaire ou sa zone de protection, dans l'aire d'adhésion d'un parc national, dans une zone Natura 2000 (zone spéciale de conservation ou une zone de protection spéciale) (L. 581-8 du CE) Oui Non

Précisez _____

5. Dispositif lumineux (à l'exclusion des concessions de mobilier urbain, des dispositifs de micro-affichage, et des dispositifs supportant des affiches éclairées par projection ou par transparence)

5.1. Localisation du dispositif ou du matériel

Propriété privée <input type="checkbox"/>	Domaine public <input type="checkbox"/>
Superficie du terrain (hors domaine public) _____ m ²	Référence cadastrale (indicative) _____
Propriété privée : Longueur du côté de l'unité foncière bordant la voie publique _____ mètres	Domaine public : Longueur du côté l'unité foncière bordant l'emplacement prévu _____ mètres

Distance : _____ mètres aux baies des immeubles situées sur des fonds voisins

Aux limites de propriété (hors domaine public) _____ mètres

Si la commune d'installation est dotée d'un Règlement local de publicité :

Zonage du règlement local de publicité (indicatif) _____

Si l'installation a lieu hors agglomération :

Emprise d'aéroport Emprise de gare ferroviaire Périmètre d'un établissement de centre commercial délimité par le RLP

5.2. Nature du dispositif ou du matériel

Dispositifs muraux

Sur mur :	Nombre	_____	Format	_____
Sur clôture :	Nombre	_____	Format	_____
Sur palissade :	Nombre	_____	Format	_____
Autre (précisez) _____	Nombre	_____	Format	_____

Dispositifs scellés au sol ou installés directement sur le sol

Nombre de faces : Simple-face Double-face

Dispositifs sur toiture : Nombre _____ Format _____

Caractéristiques de la publicité lumineuse

Durée d'installation : _____ (8 ans maximum)

Lettres découpées Autre (précisez) : _____

Numérique A images animées A images fixes Vidéo

Luminance maximale : de jour _____ cd/m² de nuit _____ cd/m²

Luminance moyenne : de jour _____ cd/m² de nuit _____ cd/m²

Efficacité lumineuse : _____ lm/W Consommation électrique (dispositif numérique) _____ kWh

Extinction prévue : horaires _____ Consommation électrique (dispositif numérique) _____

5.3. Autres dispositifs ou matériels existant sur le terrain (si installation sur une propriété privée)

Dispositifs muraux

Sur mur :	Nombre	_____	Format	_____
Sur clôture :	Nombre	_____	Format	_____
Sur palissade :	Nombre	_____	Format	_____
Autre : (précisez) _____	Nombre	_____	Format	_____

Dispositifs scellés au sol ou installés directement sur le sol : Nombre _____ Format _____

Dispositifs sur toiture : Nombre _____ Format _____

6. Installation de publicité lumineuse sur mobilier urbain dans le cadre d'une concession d'affichage (à l'exclusion des dispositifs supportant des affiches éclairées par projection ou par transparence)

N'indiquez ici que le nombre de dispositifs concernés par la concession, précisez sur la pièce DP5 leurs nature, format, localisation, distance par rapport aux baies des immeubles situés sur les fonds voisins.

Abris : Nombre _____ Colonnes porte-affiches : Nombre _____

Kiosques : Nombre _____ Mâts porte-affiche : Nombre _____

Mobilier d'information : Nombre _____

7. Dispositifs lumineux (à l'exception des dispositifs supportant des affiches éclairées par projection ou par transparence)

Surface de la devanture commerciale _____ m²

La surface cumulée des dispositifs déclarés et déjà présents ne peut excéder le dixième de la surface de la devanture commerciale, dans la limite de 2 m²

Nature des dispositifs

Surface	_____, ____ m ²	Nombre	_____	Cumul	_____, ____ m ²
Surface	_____, ____ m ²	Nombre	_____	Cumul	_____, ____ m ²
Surface	_____, ____ m ²	Nombre	_____	Cumul	_____, ____ m ²
Surface cumulée des dispositifs déclarés					_____, ____ m ²

Autres dispositifs de petit-format lumineux et non lumineux déjà installés sur la devanture concernée

Surface	_____, ____ m ²	Nombre	_____	Cumul	_____, ____ m ²
Surface	_____, ____ m ²	Nombre	_____	Cumul	_____, ____ m ²
Surface	_____, ____ m ²	Nombre	_____	Cumul	_____, ____ m ²
Surface cumulée des dispositifs déjà installés					_____, ____ m ²

Caractéristiques de la publicité lumineuse

Durée d'installation	_____ (8 ans maximum)				
Lettres découpées	<input type="checkbox"/>	Autre (précisez)	<input type="checkbox"/>	_____	
Numérique	<input type="checkbox"/>	A images animées	<input type="checkbox"/>	A images fixes	<input type="checkbox"/>
Luminance maximale	de jour	_____ cd/m ²	de nuit	_____ cd/m ²	
Luminance moyenne	de jour	_____ cd/m ²	de nuit	_____ cd/m ²	
Efficacité lumineuse	_____ lm/W				

8. Bâches

8.1. Bâches de chantier

Nature des travaux (précisez)	_____				
Durée des travaux	_____	BBC rénovation	<input type="checkbox"/>		
Emplacement de l'échafaudage	_____				
Surface de la bâche	_____, ____ m ²	Surface de la publicité :	_____, ____ m ²		
Durée d'installation de la bâche	_____ (ne peut excéder l'utilisation effective des échafaudages pour les travaux)				

8.2. Emplacement de bâches publicitaires

Type de support	_____				
Surface de la bâche	_____, ____ m ²				
Durée d'installation	_____ (8 ans maximum)				

9. Dispositif temporaire de dimension exceptionnelle

Type de manifestation annoncée	_____				
Date de la manifestation annoncée	_____				
Surface du dispositif	_____				
Durée d'installation	_____				

J'atteste que
Je certifie que j'ai vérifié l'exactitude des renseignements ci-dessus.

Fait à : BOULAZAC

Le, 13 MARS 2023

Signature du demandeur

1 avenue Hélène Boucher - BP 166
24755 BOULAZAC CEDEX
Tél. 05 53 03 80 00 - Fax 05 53 07 68 51
SIREN 342 927 404 - APE 456 L

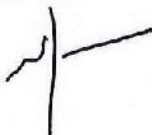
Pour ordre

Votre demande d'autorisation doit être établie en 3 exemplaires et doit être adressé :

- à la mairie où est envisagé le dispositif: lorsque la commune est couverte par un règlement local de publicité ou lorsqu'il s'agit d'une demande concernant un emplacement de bâche ou un dispositif de dimension exceptionnelle
- à la préfecture du département où est envisagé le dispositif: lorsque la commune n'est pas couverte par un règlement local de publicité

